

Tipus Bé	Inventari a data 31/12/2014	Baixes 2015	Variacions inventari per comprovació exercici 2015	Altes 2015	Inventari a data 31/12/2015	
<b>I. Béns de domini públic</b>						
<b>I.1. Ús públic</b>						
I.1.a. Parcs i Jardins	99.521.529,16 €	0,00 €	0,00 €	0,00 €	99.521.529,16 €	
I.1.b. Vials urbans	81.177.676,41 €	0,00 €	-1.945,70 €	97.136,28 €	81.272.866,99 €	
I.1.c. Vials no urbans	0,00 €	0,00 €	0,00 €	0,00 €	0,00 €	
I.1.d. Altres béns d'ús públic	1.538.970,75 €	0,00 €	0,00 €	0,00 €	1.538.970,75 €	
I.1.d. Altres béns d'ús públic. Mobles GPA	0,00 €	0,00 €	0,00 €	119.909,83 €	119.909,83 €	
<b>Subtotal</b>	<b>182.238.176,32 €</b>	<b>0,00 €</b>	<b>-1.945,70 €</b>	<b>217.046,11 €</b>	<b>182.453.276,73 €</b>	
<b>I.2. Servei públic</b>						
I.2.a. Immobles	216.136.245,79 €	0,00 €	0,00 €	3.855.646,31 €	219.991.892,10 €	
I.2.b. Drets reals	2.169.521,08 €	0,00 €	23.124,42 €	0,00 €	2.192.645,50 €	
I.2.b. Drets reals. GPA	0,00 €	0,00 €	0,00 €	0,00 €	0,00 €	
I.2.c. Mobles. GPA	23.426.573,28 €	0,00 €	0,00 €	410.772,42 €	23.837.345,70 €	
I.2.d. Drets de propietat immaterial.	0,00 €	0,00 €	0,00 €	0,00 €	0,00 €	
<b>Subtotal</b>	<b>241.732.340,15 €</b>	<b>0,00 €</b>	<b>23.124,42 €</b>	<b>4.266.418,73 €</b>	<b>246.021.883,30 €</b>	
<b>Total Epígraf I</b>	<b>423.970.516,47 €</b>	<b>0,00 €</b>	<b>21.178,72 €</b>	<b>4.483.464,84 €</b>	<b>428.475.160,03 €</b>	
<b>II. Béns comuns</b>						
<b>Total Epígraf II</b>	<b>0,00 €</b>	<b>0,00 €</b>	<b>0,00 €</b>	<b>0,00 €</b>	<b>0,00 €</b>	
<b>III. Béns patrimonials</b>						
III.1. Immobles	89.061.716,31 €	991.404,43 €	-733,80 €	5.571.898,23 €	93.641.476,31 €	
<b>III.2. Drets reals</b>						
III.2.a Lloguers	96.033,12 €	17.421,14 €	-1.614,97 €	0,00 €	76.997,01 €	
III.2.b Dret de Vol	302.747,50 €	0,00 €	0,00 €	0,00 €	302.747,50 €	
III.3. Mobles GPA	73.135,80 €	0,00 €	0,00 €	1.151,72 €	74.287,52 €	
<b>III.4. Drets de propietat immaterial.</b>						
III.4.a. Propietat intel·lectual	0,00 €	0,00 €	0,00 €	0,00 €	0,00 €	
III.4.b. Propietat industrial. Marca	0,00 €	0,00 €	0,00 €	0,00 €	0,00 €	
III.4.b. Propietat industrial. Marca. GPA	7.505,75 €	0,00 €	0,00 €	0,00 €	7.505,75 €	
III.4.c. Propietat comercial	0,00 €	0,00 €	0,00 €	0,00 €	0,00 €	
III.5. Quotes, parts alíquotas i títols representatius de capital i d'empreses. GPA	4.981.210,89 €	3.020.100,00 €	0,00 €	0,00 €	1.961.110,89 €	
III.6. Crèdits i drets de caràcter personal. GPA	2.225.227,62 €	0,00 €	0,00 €	56.560,66 €	2.281.788,28 €	
<b>Total Epígraf III</b>	<b>96.747.576,99 €</b>	<b>4.028.925,57 €</b>	<b>-2.348,77 €</b>	<b>5.629.610,61 €</b>	<b>98.345.913,26 €</b>	
<b>IV. Béns revertibles</b>						
IV.1. Béns revertibles	63.787.844,83 €	0,00 €	0,00 €	991.404,43 €	64.779.249,26 €	
<b>Total Epígraf IV</b>	<b>63.787.844,83 €</b>	<b>0,00 €</b>	<b>0,00 €</b>	<b>991.404,43 €</b>	<b>64.779.249,26 €</b>	
<b>VALOR GLOBAL EPÍGRAFS I, II, III i IV</b>	<b>584.505.938,29 €</b>	<b>4.028.925,57 €</b>	<b>18.829,95 €</b>	<b>11.104.479,88 €</b>	<b>591.600.322,55 €</b>	
<b>V. Obligacions de l'ens local</b>						
V.2. Préstecs per un termini superior a un any. ESTAT DE COMPTES MPAL	114.839.853,80 €	39.722.151,87 €	0,06 €	53.865.069,15 €	128.982.771,14 €	
V.4 Obligacions de caràcter personal de la corporació.	6.000.000,00 €	550.855,38 €	-158.108,28 €	0,00 €	5.291.036,34 €	
<b>Total Epígraf V</b>	<b>120.839.853,80 €</b>	<b>40.273.007,25 €</b>	<b>-158.108,22 €</b>	<b>53.865.069,15 €</b>	<b>134.273.807,48 €</b>	
<b>TOTAL INVENTARI</b>	<b>463.666.084,49 €</b>	<b>36.244.081,68 €</b>	<b>176.938,17 €</b>	<b>-42.760.589,27 €</b>	<b>457.326.515,07 €</b>	
<b>Despeses plurianuals reconegudes pel Ple (Capítol VI).</b>						
	2.016	2.017	2.018	2.019	2020 i +	<b>TOTAL</b>
	3.335.219,84 €	554.963,41 €	0,00 €	0,00 €	0,00 €	<b>3.890.183,25 €</b>

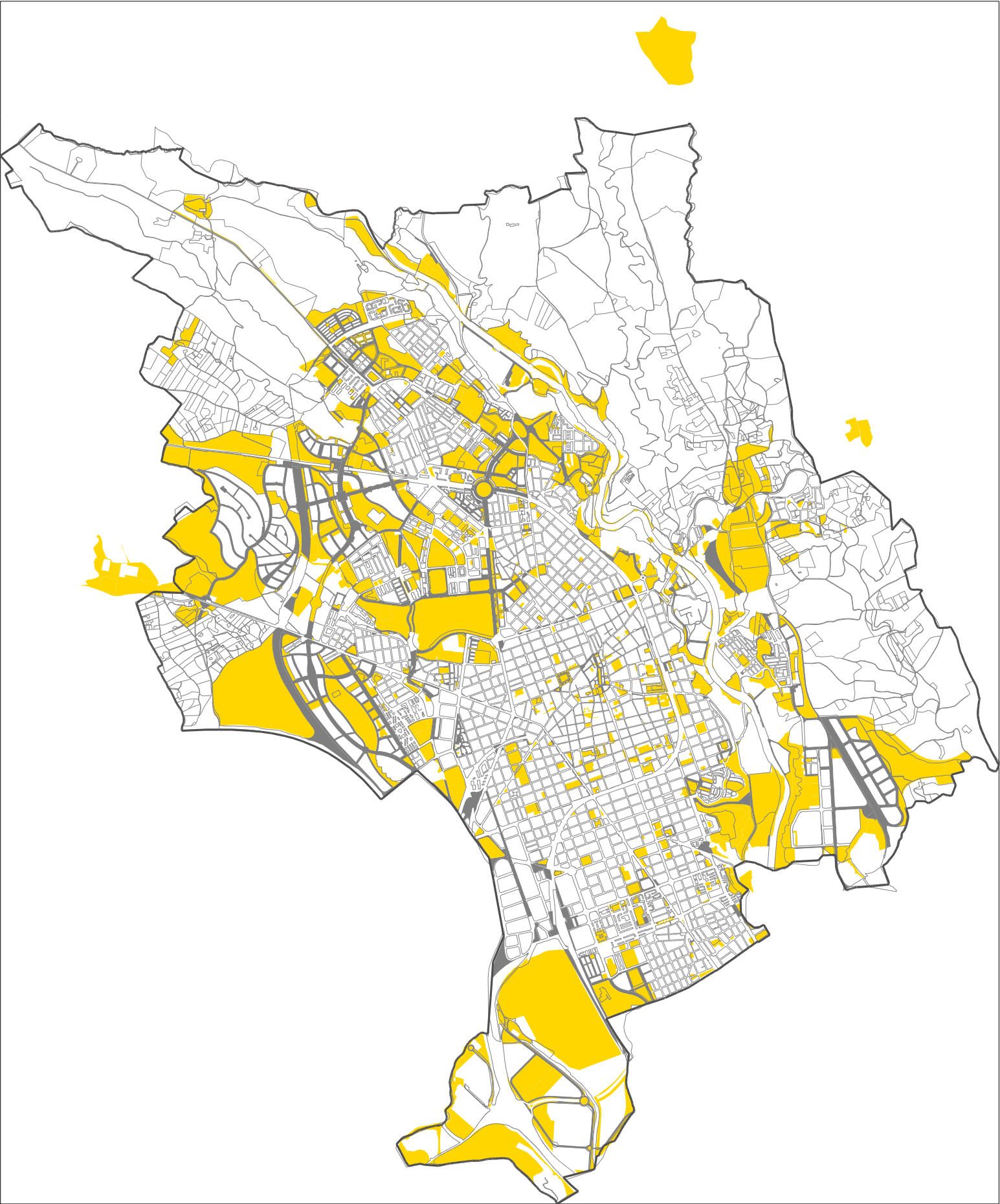

**I**NVENTARI  
**DE BÉNS**  
**I DRETS**  
**IMMOBLES**

**2015**

• Volum 1 de 4 •



**INVENTARI DE BÉNS I DRETS IMMOBLES 2015**

Volum I	<b>I. Béns de domini públic</b>
	<u>I.1. Ús públic</u> I.1.a. Parcs i jardins I.1.b. Vials urbans I.1.c. Vials no urbans I.1.d. Altres béns d'ús públic
	<u>I.2. Servei públic</u> I.2.a. Immobles I.2.b. Drets reals I.2.c. Mobles GPA
	Maquinària, instal·lacions i utilitatges Equips informàtics Vehicles
II	I.2.d. Drets de propietat immaterial
Volum III	<b>II. Béns comunals</b>
Volum IV	<b>III. Béns patrimonials</b>
	III.1. Immobles
	<u>III.2. Drets reals</u> III.2.a. Lloguers III.2.b. Altres drets reals III.2.c. Vehicles GPA
	III.4. Drets de propietat immaterial Propietat intel·lectual Propietat industrial. Marca Propietat comercial
III.5. Quotes, parts alíquotes i títols representatius de capital i empreses. GPA	
III.6. Crèdits i drets de caràcter personal. GPA	
	<b>IV. Béns revertibles. Béns i drets de tercers o dipositats o lliurats a l'ens locals i revertibles al seu favor.</b>
	IV.1. Béns revertibles
	<b>V. Obligacions de l'ens local</b>
	V.2. Préstecs per un termini superior a un any. GPA
	V.3. Despeses plurianuals reconegudes (capítol VI). GPA
	V.4. Obligacions de caràcter personal de la corporació. GPA



## **I. Béns de domini públic**



## I. 1. Ús públic



## I. 1.a Parcs i Jardins

**I.1.a. ÚS PÚBLIC. Parcs, jardins i places.**

**Baixes Inventari 2015**

Núm Bé	Dte	Núm Inventar	Adreça	Nom del Bé	QuaUrb	Superfície	Valor Inventari
I.1.a.		1 213	c. de Cervantes, 68 / c. d'Alemanya		d-1	0,00	0,00
					parcs i jardins urbans (baixa per agrupació al I1a/2014)		
					Total	0,00	0,00 €



**I.1.a. ÚS PÚBLIC. Parcs, jardins i places.**
**Inventari 2015**

Núm Bé	Dte	Núm Inventar	Adreça	Nom del Bé	QuaUrb	Superfície	Valor Inventari
I.1.a.	0	157	Parc de Can Mauri ( Polinyà )		d-2	36.232,50	29.704,99
				parc veïnal			
I.1.a.	1	001	Passeig de Cal Jepó (antiga Illa Carol)		d-1	16.223,68	718.925,38
				inclou plaça de l'Alcalde Miralles i plaça d'Hostafranc			
I.1.a.	1	002	pl. de Granados		d-1	800,00	41.544,16
				parc i jardins urbans			
I.1.a.	1	003	pl. de l'Alcalde Marcet		d-1	4.237,90	231.262,98
				parcs i jardins urbans			
I.1.a.	1	004	parc de la pl. de Sant Salvador		d-2	6.380,00	340.457,41
				parcs i jardins urbans			
I.1.a.	1	005	pl. de Mossen Geis		d-1	2.224,30	250.682,10
				concessió aparcament soterrani			
I.1.a.	1	006	pl. de Sant Jaume		d-1	365,10	18.695,01
				places i jardins urbans			
I.1.a.	1	007	pl. del Vallès, 1A		d-1	3.153,64	202.022,18
				zona verda (segregació de l'edifici que passa l2a/1278)			
I.1.a.	1	008	pl. de l'Angel		d-1	480,00	24.926,68
				parcs i jardins urbans			
I.1.a.	1	009	pl. de Ricard Simó		d-1	371,44	19.624,56
				parcs i jardins urbans			
I.1.a.	1	010	pg. de la Plaça Major		d-1	1.824,89	96.077,69
				parcs i jardins urbans			
I.1.a.	1	011	Racó del Campanar		d-1	719,47	38.159,37
				parcs i jardins urbans			
I.1.a.	1	012	pl. de Sant Roc		d-1	1.286,14	92.756,42
				parcs i jardins urbans			

**I.1.a. ÚS PÚBLIC. Parcs, jardins i places.**
**Inventari 2015**

Núm Bé	Dte	Núm Inventar	Adreça	Nom del Bé	QuaUrb	Superfície	Valor Inventari
I.1.a.	1	013	pl. del Doctor Robert		d-1	1.256,92	70.625,58
				concessió aparcament soterrani			
I.1.a.	1	014	pl. del Gas		d-1	760,00	39.467,24
				parcs i jardins urbans			
I.1.a.	1	015	pl. de Fidela Renom		d-1	765,94	39.775,70
				parcs i jardins urbans			
I.1.a.	1	016	pl. Vila Arrufat		d-1	1.571,85	232.134,90
				parcs i jardins urbans			
I.1.a.	1	017	c. Creueta, 10-24		d-1	884,57	30.663,17
				zona blava d'aparcament. vapor Turull			
I.1.a.	1	018	pl. de Frederic Mompou		d-1	1.772,55	23.422,69
				parcs i jardins urbans			
I.1.a.	1	019	pl. de Miquel Crusafont i Peiró		d-1	615,24	2.437,67
				parcs i jardins urbans			
I.1.a.	1	020	pl. del Mar		d-1	207,72	7.273,39
				parcs i jardins urbans			
I.1.a.	1	021	pl. de la Laietana		d-1	5.809,00	185.729,37
				parcs i jardins urbans			
I.1.a.	1	022	pl. del Mestre Planas		d-1	3.312,40	26.935,42
				parcs i jardins urbans			
I.1.a.	1	023	pl. de Montserrat Roig		d-1	3.004,58	11.537,25
				parcs i jardins urbans			
I.1.a.	1	024	avda. de Pablo Iglesias / camí de Can Quadres		D-3	34.947,63	657.711,72
				parc de valor ecològic i paisagístic			
I.1.a.	1	025	pl. de Federica Montseny		d-1	2.840,42	13.037,55
				parcs i jardins urbans			

**I.1.a. ÚS PÚBLIC. Parcs, jardins i places.**
**Inventari 2015**

Núm Bé	Dte	Núm Inventar	Adreça	Nom del Bé	QuaUrb	Superfície	Valor Inventari
I.1.a.	1	026	pl. de Conrad Crespí		d-1	720,69	37.805,46
				zona verda			
I.1.a.	1	027	avda. d'Egara, 17B		d-1	11.452,19	40.082,67
				parc de Nostra Llar - Sant Oleguer			
I.1.a.	1	028	pl. de Lluís Mas		d-1	2.134,08	108.935,10
				parcs i jardins urbans			
I.1.a.	1	029	pl. de Garcia Planas		d-1	2.273,08	114.565,99
				parcs i jardins urbans			
I.1.a.	1	030	avda. de Pablo Iglesias, 2		D-3	27.191,65	1.406.967,66
				parc de valor ecològic i paisagístic			
I.1.a.	1	031	pl. de l'Amistat		d-1	1.280,00	66.471,14
				parcs i jardins urbans			
I.1.a.	1	033	pl. del Gas, 1 i 2		d-1	683,35	37.896,89
				Part és el pati del antic CEIP Carne Simó			
I.1.a.	1	034	ptge. del Clavé, 9-11-13-18 i 12-18 / c. Unió, 25		d-1	967,11	192.876,60
				parcs i jardins urbans			
I.1.a.	1	035	riu Ripoll, 129 (al costat de la fàbrica dels Nois Buxó		d-4	110,78	978,62
				horta professional del Ripoll			
I.1.a.	1	036	riu Ripoll (fàbrica can Quadres i Pistes Atletisme)		d-3	868,06	6.340,66
				talussos del Ripoll			
I.1.a.	1	160	ptge. d'en Sangés, 11		d-1	280,00	2.186,75
				zona verda ca la Daniela I			
I.1.a.	1	161	c. de les Cases d'en Sangés, 6		d-1	2.223,64	16.907,79
				zona verda ca la Daniela II			
I.1.a.	1	164	pl. de Gabriel Pujol		d-1 [13]	3.715,81	59.190,26
				zona verda Vapor Badia			

**I.1.a. ÚS PÚBLIC. Parcs, jardins i places.**

**Inventari 2015**

Núm Bé	Dte	Núm Inventar	Adreça	Nom del Bé	QuaUrb	Superfície	Valor Inventari
I.1.a.	1	167	ctra. de Caldes, 96	zona verda ca la Daniela III	d-1	2.805,94	9.194,70
I.1.a.	1	168	ctra. de Caldes, 148	zona verda ca la Daniela IV	d-1	3.182,00	10.427,01
I.1.a.	1	172	pl. d'Amadeu Aragay	parcs i jardins urbans	d-1	660,51	15.903,99
I.1.a.	1	173	pl. d' Aurora Bertrana	parcs i jardins urbans	d-2	2.151,50	8.215,80
I.1.a.	1	178	riu Ripoll, 159 - 167	horta professional	d-4	1.261,85	19.386,49
I.1.a.	1	179	pl. de Dolors Miralles	aparcament soterrani	d-1	2.125,03	6.789,43
I.1.a.	1	180	c. Blasco de Garay, 15-17b i 21 / c. Marqués de Comillas, 15	pl. de Bosch i Gimpera	d-1	5.139,12	315.028,05
I.1.a.	1	191	pl. de Maria Mercè Marçal	parcs i jardins urbans	d-1	1.175,28	18.592,50
I.1.a.	1	192	camí del Molí d'en Fontanet, 12-22	parc de valor ecològic i paisagístic	D-3	17.255,61	67.216,11
I.1.a.	1	193	camí del molí d'en Fontanet, 17	zona verda àmbit del ripoll	d-1 (r)	81,92	300,50
I.1.a.	1	194	ctra. de Barcelona, 457-471	pl. sense nominar	d-1	1.999,12	33.379,71
I.1.a.	1	197	pl. de les Vaques	parc i jardins urbans	d-1	1.483,97	138.138,58
I.1.a.	1	198	pl. de Beatriu de Dia	parcs i jardins urbans	d-1	2.313,00	229.018,17

**I.1.a. ÚS PÚBLIC. Parcs, jardins i places.**
**Inventari 2015**

Núm Bé	Dte	Núm Inventar	Adreça	Nom del Bé	QuaUrb	Superfície	Valor Inventari
I.1.a.	1	201	c. d'Alemanya, 7-9 / c. del Sol, 123		d-1	366,11	12.613,70
				pl. sense nom			
I.1.a.	1	202	projecte endegament riu Ripoll		d-3	5.279,00	41.134,50
				talussos del ripoll			
I.1.a.	1	211	pl. de Joan Olius		d-1	1.209,41	70.519,82
				antic vapor d'en Valentí Casas			
I.1.a.	1	212	pl. Maria Vinyes		d-1	1.587,71	3.005,06
				parc i jardins urbans			
I.1.a.	1	213	c. de Cervantes, 68 / c. d'Alemanya		d-1	0,00	0,00
				parcs i jardins urbans (baixa per agrupació al l1a/2014)			
I.1.a.	1	214	c. de Cervantes, 68 / c. de Sant Pau, 117 bis		d-1	4.820,02	219.942,55
				plaça vapor Buxeda Vell (museu tèxtil) Inclou el l1a/1213			
I.1.a.	1	215	pl. de Daniel Sanahuja		d-1	2.143,90	6.400,78
				vapor Gran del Cotó			
I.1.a.	1	216	pl. de Joan Fuster		d-1	1.435,95	31.700,14
				parcs i jardins urbans			
I.1.a.	1	218	c. de Turull, 17		d-1	3.335,69	447.928,85
				pl. Dolors Miralles (ampliació pel sud UA-17)			
I.1.a.	1	219	pl. del vapor Gorina		d-1	6.252,37	558.730,09
				parcs i jardins urbans			
I.1.a.	1	220	pl. de la Sardana		d-1	3.098,98	89.940,00
				parcs i jardins urbans			
I.1.a.	1	247	pl. de Sol i Padris		d-1	778,20	39.291,32
				parcs i jardins urbans			
I.1.a.	1	250	ptge. de Vila i Fusté		d-1	708,34	94.310,23
				zona verda			

**I.1.a. ÚS PÚBLIC. Parcs, jardins i places.**
**Inventari 2015**

Núm Bé	Dte	Núm Inventar	Adreça	Nom del Bé	QuaUrb	Superfície	Valor Inventari
I.1.a	1	269	rda. de Bellesguard, 3		d-2 (r)	34.153,00	1.724.384,96
				parc veïnal del Ripoll			
I.1.a.	1	270	camí de Can Quadres, 184 - 186		d-2 (r)	9.624,73	138.788,60
				parc veïnal del Ripoll			
I.1.a.	1	271	avda. de Pablo Iglesias, 1		d-1	3.724,23	174.591,90
				parcs i jardins urbans			
I.1.a.	1	273	camí de Torre-romeu, 12		6-1 (vp)	274,84	5.947,54
				verd privat. No genera aprofitament			
I.1.a.	1	280	pl. de Joan Brossa		d-1	2.325,66	117.422,57
				parcs i jardins urbans			
I.1.a.	1	281	pl. de Maria Teresa Gavarró		d-2	802,62	42.610,17
				parc veïnal			
I.1.a.	1	300	prolongació del camí de Can Quadres		d-3	912,24	5.482,56
				talussos del Ripoll			
I.1.a.	1	340	ctra. de Caldes, 90C (davant núm 81 c. Sta. Teresa)		d-2	337,00	15.798,55
				parc veïnal			
I.1.a.	1	341	ctra. de Caldes, 208 / riu Ripoll, 169		d-3	181,84	1.092,86
				talussos del Ripoll			
I.1.a.	1	346	c. de Calassanç Duran, 57 - 101		d-1	4.697,06	235.132,50
				parcs i jardins			
I.1.a.	2	037	pl. del Primer de Maig		d-1	6.750,27	83.793,19
				parcs i jardins urbans			
I.1.a.	2	038	ctra. de Prats, 480		d-1	4.355,20	20.929,74
				zona verda			
I.1.a.	2	039	ctra. de Castellar i avda. de l'alcalde Moix		d-2	10.624,53	21.154,32
				rotonda de Can Puiggener			

**I.1.a. ÚS PÚBLIC. Parcs, jardins i places.**
**Inventari 2015**

Núm Bé	Dte	Núm Inventar	Adreça	Nom del Bé	QuaUrb	Superfície	Valor Inventari
I.1.a.	2	040	ctra. de Prats / rda. de Marià Gispert		D-3	6.337,94	38.091,02
				talús del Ripoll			
I.1.a.	2	041	ctra. de Prats / bda. de Molí d'en Font		d-2	16.019,76	238.838,32
				paratge de Sant Vicenç de Jonqueres			
I.1.a.	2	042	plaça innominada entre: c. de Gibraltar,11 - 37; ptge. de la Vi		d-1	1.506,35	8.096,90
				parcs i jardins urbans			
I.1.a.	2	043	parc de la Clota		d-2	56.782,11	316.848,76
				parc veïnal			
I.1.a.	2	044	pl. d'Isabel Vilà / bda. de Can Puiggener, 121		d-1	13.008,99	128.631,62
				Antiga masia de Can Puiggener			
I.1.a.	2	045	pl. del Tallaret		d-1	4.256,92	176.463,21
				parcs i jardins urbans			
I.1.a.	2	046	avda. de Francesc Macià		d-1	9.741,02	354.409,27
				zones verdes centrals			
I.1.a.	2	047	pl. de la Creu Alta		d-1	3.640,00	189.027,30
				parcs i jardins urbans			
I.1.a.	2	048	pl. dels Usatges		d-1	438,46	110.217,31
				parcs i jardins urbans			
I.1.a.	2	049	pl. de Carrasco i Formiguera		d-1	2.259,33	118.349,78
				parcs i jardins urbans			
I.1.a.	2	050	pl. de Pep Ventura		d-1	720,00	37.390,01
				parcs i jardins urbans			
I.1.a.	2	051	pl. del Taulí		d-1	2.996,84	151.310,45
				parc i jardins urbans			
I.1.a.	2	052	ptge. Edgardo Ricetti		d-1	1.277,72	106.028,05
				parcs i jardins urbans			

**I.1.a. ÚS PÚBLIC. Parcs, jardins i places.**
**Inventari 2015**

Núm Bé	Dte	Núm Inventar	Adreça	Nom del Bé	QuaUrb	Superfície	Valor Inventari
I.1.a.	2	053	pl. de Dolors Viñas		d-1	1.480,74	5.194,24
				parc i jardins urbans			
I.1.a.	2	054	pl. de Salvador Allende		d-1	1.549,49	8.279,32
				parcs i jardins urbans			
I.1.a.	2	055	c. d'Antoni Forrellad, 13		D-3	18.751,61	743.885,28
				parc de valor ecològic - paisagístic			
I.1.a.	2	056	horta del Ripoll / sector Taulí		d-5	1.603,00	6.122,35
				horta recreativa de la Font del Sant			
I.1.a.	2	057	c. Comte d'Urgell, 16 / c. Castellar del Vallès, 238		d-1	603,20	6.969,76
				parcs i jardins urbans			
I.1.a.	2	058	pl. de les Escaldes d'Engordany		d-1	1.547,36	80.306,73
				parcs i jardins urbans			
I.1.a.	2	059	parc del Taulí		d-2	29.589,35	1.417.450,30
				Parcs i jardins urbans. Aparcament soterrani i zona de restauració			
I.1.a.	2	163	pl. dels Avis		d-1	3.985,76	87.147,87
				parcs i jardins urbans			
I.1.a.	2	171	pl. d'Envalira		d-1	1.106,51	55.867,69
				parcs i jardins urbans			
I.1.a.	2	175	camí de Can Casamada, 40		d-3	21.303,02	141.309,12
				talús del Ripoll / zona Arraona			
I.1.a.	2	188	c. de Vilarrubias, 15		d-1	891,86	261.204,78
				zona blava d'aparcament (davant pl. Marcet)			
I.1.a.	2	199	ctra. de Caldes, 213		d-2	5.793,14	83.537,08
				partida del riu Tort i hort xic			
I.1.a.	2	203	ctra. de Prats / bda. Molí d'en Font		d-2	145,93	2.105,76
				paratge de Sant Vicenç de Jonqueres			



**I.1.a. ÚS PÚBLIC. Parcs, jardins i places.**
**Inventari 2015**

Núm Bé	Dte	Núm Inventar	Adreça	Nom del Bé	QuaUrb	Superfície	Valor Inventari
I.1.a.	2	204	projecte endegament riu Ripoll		d-3	2.732,95	21.360,35
				talussos del ripoll			
I.1.a.	2	210	riu Ripoll, 317		d-2 (r)	16.400,61	236.496,77
				parc veïnal del ripoll (segregació molí d'en Font l2a/2267)			
I.1.a.	2	221	c. de Pelai Briz, 6-20		d-1	7.302,68	131.825,98
				Escola Oficial Idiomes			
I.1.a.	2	222	ctra. de Caldes, 211		UA-r22	4.336,18	46.844,21
				Pendent d'execució UA			
I.1.a.	2	223	c. de Sagunt, 2bis		d-2	3.164,13	45.626,76
				accés al Parc de la Clota			
I.1.a.	2	224	camí del rec Monar, 2 -16		D-4 (r)	67,07	60.101,20
				parc agrícola del Ripoll			
I.1.a.	2	225	ctra. de Caldes, 107 al 119, 135, 139, 145 i 147		d-1	1.339,78	24.680,83
				futura zona verda			
I.1.a.	2	249	ctra. de Prats, 508		d-3	1.023,47	6.151,05
				talús del Riu Ripoll			
I.1.a.	2	262	camí de Servei dels Horts de Can Puiggener		D-4 (r)	1.104,39	33.232,88
				parc agrícola del Ripoll			
I.1.a.	2	263	viari interior del Parc Taulí		d-1	2.252,11	105.556,39
				plaça sense nom davant edifici Centenari			
I.1.a.	2	264	viari interior del Parc Taulí		d-1	1.437,75	67.387,34
				plaça sense nom davant de la Residència Albada			
I.1.a.	2	266	ctra. de Prats, 508-512		6-1 (vp)	682,38	79.081,83
				verd privat. No genera aprofitament			
I.1.a.	2	267	ctra. de Prats, 502		d-1 (r)	2.718,84	324.276,04
				parcs i jardins urbans			

**I.1.a. ÚS PÚBLIC. Parcs, jardins i places.**
**Inventari 2015**

Núm Bé	Dte	Núm Inventar	Adreça	Nom del Bé	QuaUrb	Superfície	Valor Inventari
I.1.a.	2	284	ctra. de Prats de Lluçanès, 620		D-3	57,47	1.243,65
				parc de valor ecològic-paisatgístic			
I.1.a.	2	285	ctra. de Prats de Lluçanès, 594		D-4 (r)	392,45	8.492,62
				parc agrícola del Ripoll			
I.1.a.	2	286	ctra. de Prats de Lluçanès, 592 (sota el pont ctra)		D-4 (r)	1.828,14	39.853,79
				parc agrícola del Ripoll			
I.1.a.	2	294	ctra. de Prats (enfrent del núm 569)		d-3	230,91	1.387,77
				talussos del Ripoll			
I.1.a.	2	295	riu Ripoll, 282		D-3	45.949,38	276.155,77
				parc ecològic-paisagístic			
I.1.a.	2	296	camí de Can Casamada, 121 I		D-4 (r)	267,70	8.634,30
				parc agrícola del Ripoll			
I.1.a.	2	297	riu Ripoll, 288		D-4 (r)	27.150,14	380.747,45
				parc ecològic - paisagístic - horta del Prat Vell			
I.1.a.	2	298	pl. d'Agustí Masvidal		d-1	640,00	392.076,00
				plaça de cessió pendent d'urbanitzar			
I.1.a.	2	305	ptge. Albaicín / c. Somosierra		d-1 (r)	101,60	1.465,07
				zona verda			
I.1.a.	2	307	pl. sense nom entre c. Riera Villaret i c. Major		d-1	9,52	480,66
				zona verda			
I.1.a.	2	309	camí de la Font, 61		d-2 (r)	8.226,75	118.629,74
				Zona verda parc de la Clota			
I.1.a.	2	310	camí del molí de l'Amat, 15		d-2 (r)	9.606,56	138.526,59
				talús parc de la Clota (Alta parcial E-78/2)			
I.1.a.	2	313	camí del Molí de l'Amat (costat núm. 26)		d-4	1.043,77	15.051,16
				horta professional			

**I.1.a. ÚS PÚBLIC. Parcs, jardins i places.**
**Inventari 2015**

Núm Bé	Dte	Núm Inventar	Adreça	Nom del Bé	QuaUrb	Superfície	Valor Inventari
I.1.a.	2	314	camí de Can Casamada, 15 - 27		d-1 (r)	6.157,88	88.796,63
				parc i jardins àmbil del ripoll			
I.1.a.	2	345	riu Ripoll, 189		6-1 (vp)	31,84	2.278,47
				verd privat. No genera aprofitament			
I.1.a.	2	347	c. de Montllor i Pujal, 62-70 / c. Antoni Cusidó, 17-19 / c. del		d-1	4.850,42	2.737.755,69
				parcs i jardins urbans (antic vapor d'en Cusidó)			
I.1.a.	3	060	davant del c. Josep Pla, 30-100		D-2	22.058,24	84.246,94
				parc periurbà			
I.1.a.	3	061	c. Lles / c. Costabona		d-1	4.042,55	119.053,09
				zona verda ca n'Ustrell			
I.1.a.	3	062	pl. de Sant Julià		d-1	2.483,53	9.487,08
				parcs i jardins urbans			
I.1.a.	3	063	pl. de l' Assemblea de Catalunya		d-1	4.592,27	496.599,45
				parcs i jardins urbans			
I.1.a.	3	064	parc del Nord / pl. del Forjador		d-2	45.738,19	507.693,90
				zona verda			
I.1.a.	3	065	pl. de la Vall d'Aran		d-1	1.716,00	82.558,96
				parcs i jardins urbans			
I.1.a.	3	066	jardí de Rosa Leveroni		d-1	2.920,00	75.645,74
				parcs i jardins urbans			
I.1.a.	3	067	talús del Ripoll / La Llanera		d-3	9.306,61	167.798,18
				talussos del ripoll			
I.1.a.	3	068	rda. de Collsalarca / c. Corones		d-1	2.303,60	76.157,02
				pl. de Pau Trullà			
I.1.a.	3	069	c. de la Mola, 25		d-2	11.965,81	60.313,38
				parc de la Mola			

**I.1.a. ÚS PÚBLIC. Parcs, jardins i places.**

**Inventari 2015**

Núm Bé	Dte	Núm Inventar	Adreça	Nom del Bé	QuaUrb	Superfície	Valor Inventari
I.1.a.	3	070	pl. del Pi		d-1	1.355,00	70.365,93
				parcs i jardins urbans			
I.1.a.	3	073	rda. de Collsalarca, 2 - 4		d-2	40.371,64	9.328.150,23
				Parc del Nord i Pavelló Municipal del Nord			
I.1.a.	3	074	pl. d' Oscar Arnulfo Romero		d-2	35.730,84	1.181.261,57
				zona verda parc del Nord (les altes proven dels I1b/0451 i I1b/2685)			
I.1.a.	3	075	pl. de Rosalia de Castro / c. Arousa / c. Rif		d-1	1.952,98	7.597,31
				parcs i jardins urbans			
I.1.a.	3	076	pl. de Josep Rosell		d-1	6.779,86	399.034,54
				parcs i jardins urbans			
I.1.a.	3	077	pg. de Sant Bernat, 10 - 18 / c. de Bujaruelo, 1		d-2	17.050,00	65.119,00
				parcs i jardins urbans			
I.1.a.	3	078	zona verda c. Pau Abad / c. Bujaruelo		d-1	1.193,52	4.423,89
				parcs i jardins urbans			
I.1.a.	3	079	jardins de Dolors Monserdà		d-1	10.392,25	114.548,85
				parcs i jardins urbans			
I.1.a.	3	080	zona verda avda. Matadepera / Gran via		d-1	2.200,00	114.247,27
				parcs i jardins urbans			
I.1.a.	3	081	pl. de Gorgona		d-1	392,86	2.968,52
				parcs i jardins urbans			
I.1.a.	3	082	c. Bujaruelo / pg. de Sant Bernat		d-1	5.052,23	167.026,72
				parcs i jardins urbans			
I.1.a.	3	083	pg. de Sant Bernat / c. Narcís Nonell		d-1	3.146,04	81.909,66
				parcs i jardins urbans			
I.1.a.	3	084	pl. d' Espanya		d-1	11.759,17	466.486,59
				parcs i jardins urbans			

**I.1.a. ÚS PÚBLIC. Parcs, jardins i places.**
**Inventari 2015**

Núm Bé	Dte	Núm Inventar	Adreça	Nom del Bé	QuaUrb	Superfície	Valor Inventari
I.1.a.	3	085	pl. de Pompeu Fabra		d-1	12.588,07	739.267,63
				parcs i jardins urbans			
I.1.a.	3	086	c. de Vallmanyà / c. Vallirana		d-1	691,89	2.509,28
				parcs i jardins urbans			
I.1.a.	3	087	pl. de Gabriel Mornay		d-1	1.671,77	81.522,94
				parcs i jardins urbans			
I.1.a.	3	088	camí de Can Trepat, 61-151		D-4	150.607,34	2.171.757,80
				parc agrícola Castellarnau - ca n'Ustrell			
I.1.a.	3	158	ctra. de Prats de Lluçanès, 829		D-3	22.814,39	142.536,54
				parc de valor ecològic - paisatgístic			
I.1.a.	3	159	camí de Can Galí, 37 / Horta de la Verneda		D-4 (r)	33.391,40	481.503,99
				horta recreativa del Ripoll			
I.1.a.	3	207	pl. de Pere Calders		d-1	3.235,14	47.233,04
				parc i jardins / pista poliesportiva St. Julià (inclou l2a/3202)			
I.1.a.	3	208	rda. de Collsalarca, 236-248 / c. Santiago Segura, 14B		d-1	1.661,94	24.264,32
				parcs i jardins urbans (part passa a l1a/3343)			
I.1.a.	3	209	rda. d'Europa, 617		D-4	3.254,57	1.244.862,05
				parc de la Romeua			
I.1.a.	3	226	pl. de la Participació Ciutadana		d-1	1.812,66	20.172,97
				parcs i jardins urbans			
I.1.a.	3	227	pl. de Granollers		d-1	3.549,19	34.978,76
				parcs i jardins urbans			
I.1.a.	3	228	c. de Praga, 52		d-2	18.166,08	551.118,77
				parc del Torrent de la Romeua (33.00 i 18.01)			
I.1.a.	3	229	pl. del Farell		d-1	758,67	83.064,03
				parcs i jardins urbans			

**I.1.a. ÚS PÚBLIC. Parcs, jardins i places.**
**Inventari 2015**

Núm Bé	Dte	Núm Inventar	Adreça	Nom del Bé	QuaUrb	Superfície	Valor Inventari
I.1.a.	3	241	parc de Sant Julià Altura		D-2	35.312,95	98.489,92
				àrea de picnic i zona d'oci			
I.1.a.	3	244	c. de Budapest, 103		d-2	6.305,12	155.358,16
				parc de la Romeua			
I.1.a.	3	245	c. de Praga, 132		d-2	8.052,69	199.037,48
				torrent de la Romeua (32.00)			
I.1.a.	3	246	c. de Salzburg, 18		d-2	6.535,95	161.045,81
				torrent de la Romeua			
I.1.a.	3	265	darrera c. de les Magnòlies, 84 - 86		d-1	1.222,93	22.049,43
				plaça sense nom			
I.1.a.	3	268	c. dels Vosges, 2 - 50		d-1	1.425,65	35.128,02
				zona verda darrera del c. Vosges			
I.1.a.	3	283	ctra. de Matadepera (BV-1248) PK 2,7 fins 4,3		D-2	9.455,01	204.606,42
				parc periurbà			
I.1.a.	3	288	accès fàbrica Hidexa SA		6-1 (vp)	1.404,23	8.439,42
				verd privat. No genera aprofitament			
I.1.a.	3	289	horta del torrent de Can Bages		D-4 (r)	18.796,53	406.756,91
				horta agrícola del Ripoll			
I.1.a.	3	290	camí del Molí d'en Galí, 21		D-3	5.003,24	108.270,11
				parc de valor ecològic-paisagístic			
I.1.a.	3	291	camí del Molí d'en Galí, 46		D-3	2.737,72	59.244,26
				parc de valor ecològic-paisagístic			
I.1.a.	3	292	riu Ripoll, 361 B		6-1 (vp)	8,30	179,61
				verd privat. No genera aprofitament			
I.1.a.	3	293	camí del Molí d'en Galí, 60		D-4 (r)	3.872,83	83.808,04
				parc agrícola del Ripoll. Horta de la Font dels Plàtans			

**I.1.a. ÚS PÚBLIC. Parcs, jardins i places.**
**Inventari 2015**

Núm Bé	Dte	Núm Inventar	Adreça	Nom del Bé	QuaUrb	Superfície	Valor Inventari
I.1.a.	3	311	c. de les Gardènies, 2		d-2	2.576,25	85.170,83
				zona verda (M.P.G. abans era el l2a/3090)			
I.1.a.	3	342	avda. Can Deu, davant, 2-24 / c. Palmeres, davant 1-7		d-1	2.521,47	36.813,46
				eix central perllongació de la futura rda. Oest			
I.1.a.	3	343	rda. de Collsalarca, 234		d-1	848,74	12.391,60
				parcs i jardins urbans (segregat del l1a/3208)			
I.1.a.	3	348	c. Prudenci Bertrana / c. Agustí Bartra		d-1	654,13	25.949,34
				pl. Innominada			
I.1.a.	3	349	c. Gabriel Ferrater / c. Manuel de Pedrolo / c. Joan Vinyoli i P		d-1	1.577,65	62.585,38
				pl. Innominada			
I.1.a.	3	350	c. Gabriel Ferrater / c. Agustí Bartra / c. Manuel de Pedrolo		d-1	1.292,01	51.254,04
I.1.a.	3	351	davant del c. de Josep Pla, 2		D-4	8.941,64	32.012,42
				parc agrícola			
I.1.a.	4	089	pl. Sant Agustí		d-1	2.836,72	124.327,58
				parcs i jardins urbans			
I.1.a.	4	090	via Aurèlia, 124 / c. de la Lusitània, 91		d-2	17.469,77	4.237,68
				Bosc de la Concordia			
I.1.a.	4	091	pl. d'Emilia Claramunt/pl. de Carme Obradors		d-1	5.882,50	305.481,61
				parcs i jardins urbans			
I.1.a.	4	092	c. d'Arcadia, 102		d-2	21.025,00	80.300,69
				parc veïnal			
I.1.a.	4	093	via Aurèlia, 51 / c. Mauritània,30		d-1	12.558,96	460.048,64
				parcs i jardins urbans			
I.1.a.	4	094	parc de Tierno Galván		d-2	12.544,84	282.673,48
				parc veïnal			

**I.1.a. ÚS PÚBLIC. Parcs, jardins i places.**
**Inventari 2015**

Núm Bé	Dte	Núm Inventar	Adreça	Nom del Bé	QuaUrb	Superfície	Valor Inventari
I.1.a.	4	095	c. de l'Arcadia, 33-91		d-1	7.514,63	208.024,69
				parcs i jardins urbans			
I.1.a.	4	096	rambla central via Alexandra		d-1	1.028,10	33.988,97
				parcs i jardins urbans			
I.1.a.	4	097	c. de Blanquerna		d-1	6.163,19	270.379,14
				zona verda interior via Alexandra			
I.1.a.	4	099	pl. de Benjamín Garcia		d-1	1.280,00	237.424,88
				parcs i jardins urbans			
I.1.a.	4	100	Parc de Catalunya		D-1	239.344,72	947.007,25
				Parc de Catalunya. Observatori. Recollida pneumàtica			
I.1.a.	4	101	pl. de la Llibertat		d-1	5.039,54	254.890,60
				parcs i jardins urbans			
I.1.a.	4	102	avda. de la Pau, 10		d-2	126.169,57	467.671,09
				parc veïnal Castellarnau			
I.1.a.	4	103	avda. de la Pau, 13		d-2	8.704,98	31.575,81
				parc veïnal			
I.1.a.	4	104	c. Gandhi, 2 / c. Bertrand Rusell, 7		d-1	1.183,45	4.104,86
				parcs i jardins urbans			
I.1.a.	4	105	avda. de la Pau, 102		D-2	246.555,87	1.091.318,75
				parc Periurbà de Castellarnau			
I.1.a.	4	106	pg. de Fleming		d-1	1.430,00	74.260,73
				zones verdes centrals			
I.1.a.	4	107	pl. de la Concòrdia		d-1	723,00	37.545,81
				parcs i jardins urbans			
I.1.a.	4	108	pl. d' Antonio Machado		d-1	1.068,00	55.461,85
				parcs i jardins urbans			



**I.1.a. ÚS PÚBLIC. Parcs, jardins i places.**
**Inventari 2015**

Núm Bé	Dte	Núm Inventar	Adreça	Nom del Bé	QuaUrb	Superfície	Valor Inventari
I.1.a.	4	166	pl. de Joan Timoneda		2-2e	1.309,59	25.376,57
I.1.a.	4	184	c. de Walter Benjamín, 15		d-1	6.806,18	25.990,34
				parcs i jardins urbans			
I.1.a.	4	185	c. de Luther King, 31		d-1	18.128,47	70.534,83
				parcs i jardins urbans			
I.1.a.	4	186	c. de Francesc Sabaté (davant 1-35)		d-1	1.338,81	5.105,52
				parcs i jardins urbans			
I.1.a.	4	187	avda. de la Pau, 1 - 79		d-2	101.039,42	401.930,79
				parc veïnal			
I.1.a.	4	189	entre c. de Sarajevo i Viena		d-2	6.944,49	62.666,90
				parc veïnal			
I.1.a.	4	190	c. Varsòvia, 2-50 / rda. Europa, 353-463 / ptge. Cotlliure s/n /		d-1	23.062,88	568.269,35
				parc d'Odessa - Alta parcial Reparç Pol II Can Llong resultant V2			
I.1.a.	4	200	pl. de Gernika		d-1	1.573,00	19.392,86
				parcs i jardins urbans			
I.1.a.	4	230	c. Londres, 90-126		d-2	17.581,32	158.013,89
				parc veïnal			
I.1.a.	4	231	Parc de les Aigües		d-2	62.429,00	858.940,59
				parc veïnal			
I.1.a.	4	232	c. de Sarajevo,138		d-1	1.318,00	16.214,10
				parcs i jardins urbans			
I.1.a.	4	233	c. dels Fatxendes, 12		d-1	1.705,97	10.523,72
				parcs i jardins urbans			
I.1.a.	4	234	avda. d'Estrasburg, 2bis		d-1	466,30	9.624,65
				parcs i jardins urbans			

**I.1.a. ÚS PÚBLIC. Parcs, jardins i places.**
**Inventari 2015**

Núm Bé	Dte	Núm Inventar	Adreça	Nom del Bé	QuaUrb	Superfície	Valor Inventari
I.1.a	4	243	avda. de Lluís Companys, 61	Masia de can Rull / Estació de tren	D-1	67.113,98	226.597,49
I.1.a	4	279	c. de Mauritània (al costat núm. 22)	parcs i jardins urbans	d-1	484,91	21.037,42
I.1.a	4	282	parc d'Odessa	parc veïnal	d-2	8.064,16	407.159,44
I.1.a	4	301	avda. d'Andreu Nin	parterres centrals	d-1	3.434,34	113.539,28
I.1.a	4	306	pl. d'Ovidi i Montllor	zona verda	d-1	1.297,92	56.939,75
I.1.a	4	352	c. Copenhaguen, 1-97 i rda. Europa, 289-293	Reparcel·lació Pol II Can Llong resultant V1	d-1	13.898,16	342.450,66
I.1.a	5	109	ctra. de Terrassa, 591	parc agrícola ctra. de Terrassa A-18	D-4	4.634,70	8.555,22
I.1.a	5	110	ctra. de Terrassa, 297-311 / c. Quebec	parcs i jardins urbans	d-1	2.518,25	9.456,58
I.1.a	5	111	pl. de Magdalena Calonge	parcs i jardins urbans	d-1	4.019,68	14.944,75
I.1.a	5	112	c. de La Palma, 24 - 30	parcs i jardins urbans	d-1	4.296,32	102.170,71
I.1.a	5	113	c. Fuerteventura, 41-47	parcs i jardins urbans	d-1	4.320,00	16.499,36
I.1.a	5	114	c. de Fuerteventura, 82	Plaça del Pla de l'Amor	d-1	4.616,99	152.637,68
I.1.a	5	115	c. de l'Uruguai, 62	parcs i jardins urbans	d-2	1.574,87	69.089,55

**I.1.a. ÚS PÚBLIC. Parcs, jardins i places.**
**Inventari 2015**

Núm Bé	Dte	Núm Inventar	Adreça	Nom del Bé	QuaUrb	Superfície	Valor Inventari
I.1.a.	5	116	pl. d' Anselm Clavé		d-1	350,00	18.175,70
				parcs i jardins urbans			
I.1.a.	5	117	pl. de l'Advogacia		d-1	580,00	30.119,74
				parcs i jardins urbans			
I.1.a.	5	118	ctra. Molins de Rei / c. Fiveller		d-1	862,00	44.764,16
				parcs i jardins urbans			
I.1.a.	5	119	pl. del Treball		d-1	6.946,18	263.341,20
				parcs i jardins urbans			
I.1.a.	5	120	jardinets dels Gegants de Gràcia		d-1	620,34	32.374,48
				parcs i jardins urbans			
I.1.a.	5	121	pl. del Mestre		d-1	605,00	31.418,00
				parcs i jardins urbans			
I.1.a.	5	122	pl. de Joan Morral		d-1	1.725,89	6.699,61
				parcs i jardins urbans			
I.1.a.	5	123	pl. de les Corts Catalanes		d-1	6.534,19	319.630,98
				parcs i jardins urbans			
I.1.a.	5	124	pl. dels Merinals		d-1	1.260,00	4.812,31
				parcs i jardins urbans			
I.1.a.	5	125	ctra. de Terrassa, 433		d-1	1.967,48	10.063,85
				zona verda darrera edifici Apolo			
I.1.a.	5	162	pl. de Joan Corominas		d-1	1.989,29	19.915,59
				parcs i jardins urbans			
I.1.a.	5	165	pl. de les illes Cies i pl. de les Medes		d-1	3.410,74	122.991,28
				zona verda			
I.1.a.	5	195	c. d'Homer, 32 - 44 / c. de Joan Boscà, 2-8		d-1	666,85	24.046,61
				pl. de Miquel Bertran			

**I.1.a. ÚS PÚBLIC. Parcs, jardins i places.**

**Inventari 2015**

Núm Bé	Dte	Núm Inventar	Adreça	Nom del Bé	QuaUrb	Superfície	Valor Inventari
I.1.a.	5	196	mas Duran / Can Feu		d-2	30.019,93	1.316.974,33
				parc veïnal			
I.1.a.	5	206	pl. del Submarí Nautilus		d-1	2.645,02	8.837,69
				parcs i jardins urbans			
I.1.a.	5	236	ptge. de les Columbretes		d-1	1.007,36	577,11
				parcs i jardins urbans			
I.1.a.	5	248	enllaç Autopista A-18 amb N-150, 57		D-4	417.506,11	2.524.065,12
				parc agrícola de Can Gambús			
I.1.a.	5	254	Plaça de Bulgària / c. D1 (parc. V1) de Can Gambús		d-1	5.411,08	647.400,00
				zona verda			
I.1.a.	5	255	c. C (parc. V-4) de Can Gambús		d-2	1.144,48	137.280,00
				parc veïnal			
I.1.a.	5	256	pl. del Doctor Argemí		d-2	5.083,17	609.960,00
				parc veïnal			
I.1.a.	5	257	c. C (parc. V-2) de Can Gambús		d-2	98.247,10	12.089.520,00
				parc de Can Gambús			
I.1.a.	5	258	c. C (parc. V-5) de Can Gambús		d-2	12.405,32	1.488.600,00
				parc veïnal			
I.1.a.	5	259	c. A (parc. V-6) de Can Gambús		d-1	4.867,50	584.040,00
				parcs i jardins urbans			
I.1.a.	5	260	c. A (parc. V-7) de Can Gambús		d-1	5.394,84	647.400,00
				parcs i jardins urbans			
I.1.a.	5	261	c. A (parc. V-8) de Can Gambús		d-2	2.087,45	250.680,00
				parc veïnal			
I.1.a.	5	299	ctra. de Terrassa, entre 220 i 222		d-1	66,11	8.040,00
				parcs i jardins urbans			

**I.1.a. ÚS PÚBLIC. Parcs, jardins i places.**
**Inventari 2015**

Núm Bé	Dte	Núm Inventar	Adreça	Nom del Bé	QuaUrb	Superfície	Valor Inventari
I.1.a.	5	302	c. de Prat de la Riba, 115		D-1	18.781,84	1.083.712,16
				Viver Municipal i dependències annexes			
I.1.a.	5	308	pl. sense nom ctra. Terrassa, 226-230		d-1	27,41	988,40
				zona verda			
I.1.a.	6	127	pl. Comtal		d-1	678,82	32.196,96
				parcs i jardins urbans			
I.1.a.	6	128	pl. de la Creu de Barberà		d-1	357,75	48.984,78
				parcs i jardins urbans			
I.1.a.	6	129	pl. de la Maty Mont		d-1	1.108,50	56.552,39
				parcs i jardins urbans			
I.1.a.	6	130	c. de Diego de Almagro, 15-35		d-1	1.495,11	5.797,69
				parcs i jardins urbans			
I.1.a.	6	131	c. Diego de Almagro, 37-43		d-1	1.246,74	66.003,77
				parcs i jardins urbans			
I.1.a.	6	132	c. de Ramon Albó, 25		d-2	69.282,84	95.858,06
				parc de la Granja del Pas. Deixalleria Punt Blau 2			
I.1.a.	6	133	c. d' Esteve Paluzie, 34-42		d-1	623,30	2.380,57
				parcs i jardins urbans			
I.1.a.	6	134	pl. de la Nova Creu		d-1	3.000,00	155.791,73
				parcs i jardins urbans			
I.1.a.	6	135	pl. de Castelao		d-1	2.107,27	94.445,21
				parcs i jardins urbans			
I.1.a.	6	136	c. Can Viloca davant dels núm. 43-53		d-1	520,57	17.210,04
				parcs i jardins urbans (plaça sense nom)			
I.1.a.	6	137	rda. de Santa Maria, 61		d-1	4.566,62	150.972,45
				parcs i jardins urbans			

**I.1.a. ÚS PÚBLIC. Parcs, jardins i places.**

**Inventari 2015**

Núm Bé	Dte	Núm Inventar	Adreça	Nom del Bé	QuaUrb	Superfície	Valor Inventari
I.1.a.	6	138	ctra. de Mollet, 84 - 100		d-3	12.142,04	48.745,67
				talús Ripoll / Les Termes			
I.1.a.	6	303	pl. de les Tres Torres		d-1	3.076,60	101.712,40
				zona verda. Parc infantil			
I.1.a.	6	304	pl. de les Ordidores		d-1	775,25	25.629,77
				zona verda			
I.1.a.	6	315	parcel·la resultant núm 25. PP Sant Pau de Riu-sec		D-3	207.915,98	2.998.148,40
				Parc Ecològic i Paisagístic			
I.1.a.	6	316	parcel·la resultant núm 26. PP Sant Pau de Riu-sec		D-3	47.587,80	686.216,07
				Parc Ecològic i Paisagístic			
I.1.a.	6	317	parcel·la resultant núm 27. PP Sant Pau de Riu-sec		D-3	581,94	8.391,57
				Parc Ecològic i Paisagístic			
I.1.a.	6	318	parcel·la resultant núm. 28. PP Sant Pau de Riu-sec		D-3	983,26	14.178,61
				Parc Ecològic i Paisagístic			
I.1.a.	6	319	parcel·la resultant núm. 29. PP Sant Pau de Riu-sec		D-1	1.665,27	24.013,19
				espais lliures verds i esmorteïdors			
I.1.a.	6	320	parcel·la resultant núm. 30. PP Sant Pau de Riu-sec		D-3	13.569,04	195.665,55
				Parc Ecològic i Paisagístic			
I.1.a.	6	321	parcel·la resultant núm 31. PP Sant Pau Riu-sec		D-1	804,28	11.597,72
				Espais lliures verd viari i esmorteïdors			
I.1.a.	6	322	parcel·la resultant núm 34. PP Sant Pau de Riu-sec		D-1	379,68	5.474,99
				Espais lliures verd viari i esmorteïdors			
I.1.a.	6	323	parcel·la resultant núm 35. PP Sant Pau de Riu-sec		D-1	3.546,88	51.146,01
				Espais lliures verd viari i esmorteïdors			
I.1.a.	6	324	parcel·la resultant núm 36. PP Sant Pau de Riu-sec		D-1	319,09	4.601,28
				Espais lliures verd viari i esmorteïdors			

**I.1.a. ÚS PÚBLIC. Parcs, jardins i places.**

**Inventari 2015**

Núm Bé	Dte	Núm Inventar	Adreça	Nom del Bé	QuaUrb	Superfície	Valor Inventari
I.1.a.	6	325	parcel·la resultant núm 37. PP Sant Pau de Riu-sec		D-1	375,38	5.412,98
				Espais lliures verd viari i esmorteïdors			
I.1.a.	6	326	parcel·la resultant núm 38. PP Sant Pau de Riu-sec		D-1	2.417,85	34.865,40
				Espais lliures verd viari i esmorteïdors			
I.1.a.	6	327	parcel·la resultant núm 39. PP Sant Pau de Riu-sec		D-1	1.662,20	23.968,92
				Espais lliures verd viari i esmorteïdors			
I.1.a.	6	328	parcel·la resultant núm. 40. PP Sant Pau de Riu-sec		D-1	8.140,58	117.387,16
				Espais lliures verd viari i esmorteïdors			
I.1.a.	6	329	parcel·la resultant núm 41. PP Sant Pau de Riu-sec		D-1	3.919,36	56.517,17
				Espais lliures verd viari i esmorteïdors			
I.1.a.	6	330	parcel·la resultant núm 42. PP Sant Pau de Riu-sec		D-1	3.019,07	43.534,99
				Espais lliures verd viari i esmorteïdors			
I.1.a.	6	331	parcel·la resultant núm 43. PP Sant Pau de Riu-sec		D-1	77,20	1.113,22
				Espais lliures verd viari i esmorteïdors			
I.1.a.	6	332	parcel·la resultant núm 44. PP Sant Pau de Riu-sec		D-1	530,93	7.656,01
				Espais lliures verd viari i esmorteïdors			
I.1.a.	6	333	parcel·la resultant núm 45. PP Sant Pau de Riu-sec		D-1	166,08	2.394,87
				Espais lliures verd viari i esmorteïdors			
I.1.a.	6	334	parcel·la resultant núm 46. PP Sant Pau de Riu-sec		D-1	207,84	2.997,05
				Espais lliures verd viari i esmorteïdors			
I.1.a.	6	335	parcel·la resultant núm 54. PP Sant Pau de Riu-sec		d-1	12.305,12	177.439,83
				Espais lliures places i jardins			
I.1.a.	6	336	parcel·la resultant núm 55. PP Sant Pau de Riu-sec		d-1	13.024,71	187.816,31
				Espais lliures places i jardins			
I.1.a.	6	337	parcel·la resultant núm 56. PP Sant Pau de Riu-sec		d-1	1.858,06	26.793,23
				Espais lliures places i jardins			

**I.1.a. ÚS PÚBLIC. Parcs, jardins i places.**
**Inventari 2015**

Núm Bé	Dte	Núm Inventar	Adreça	Nom del Bé	QuaUrb	Superfície	Valor Inventari
I.1.a.	6	338	parcel·la resultant núm 57. PP Sant Pau de Riu-sec		(d-1)	10.515,45	151.632,78
				Espais lliures places i jardins			
I.1.a.	7	139	parc de la Salut		D-2	141.655,59	3.278.605,15
				Hostatgeria de la Salut			
I.1.a.	7	140	ctra. de Granollers / ctra. de Caldes		D-3	3.879,98	8.698,80
				parc de valor ecològic i paisagístic			
I.1.a.	7	141	confronta amb la futura rda. de l'Est		D-3	17.374,19	289.306,72
				parc de valor ecològic-paisatgístic			
I.1.a.	7	142	pl. de les Dones		d-1	840,00	43.621,68
				parcs i jardins urbans			
I.1.a.	7	143	pl.de Xavier Sanahuja		d-1	1.717,43	88.274,43
				parcs i jardins urbans			
I.1.a.	7	144	parc de la riera de Santiga		D-2	2.518,09	9.617,69
				parc periurbà			
I.1.a.	7	145	c. Claustre, 1 - 45		d-1	5.649,88	31.318,22
				zona verda			
I.1.a.	7	146	barri de Sant Nicolau		d-2 (r)	9.782,85	211.701,22
				parc veïnal del Ripoll			
I.1.a.	7	147	rda. Oliana		d-1	2.559,32	83.718,13
				parcs i jardins urbans			
I.1.a.	7	148	pl. Montcortès, 1 / pl. Malniu, 9		d-2	18.892,85	7.136.447,30
				parc veïnal de Torre Romeu. Inclou el nou edifici del centre cívic de T			
I.1.a.	7	149	pl. de Karl Max		d-1	612,00	31.781,52
				parcs i jardins urbans			
I.1.a.	7	150	pl. del Cardener		d-1	1.260,00	65.432,53
				parcs i jardins urbans			



**I.1.a. ÚS PÚBLIC. Parcs, jardins i places.**
**Inventari 2015**

Núm Bé	Dte	Núm Inventar	Adreça	Nom del Bé	QuaUrb	Superfície	Valor Inventari
I.1.a.	7	151	horta de Ripoll / Torre Romeu		d-4	12.337,00	47.118,16
				horta recreativa d'en Romau			
I.1.a.	7	152	avda. de Can Bordoll, 96-100		d-2	67.735,92	297.762,04
				Alta sup 2014 per major cabuda, agrupació i segregació finques aport			
I.1.a.	7	153	talús del Ripoll / rda. de l'Ebre, 20		d-3	85.249,51	572.637,13
				talussos del ripoll (ARE Torre-romeu)			
I.1.a.	7	154	c. de Can Mauri, 35		D-3	150.079,13	3.247.712,37
				parc Ecològic-paisatgístic de Can Roqueta			
I.1.a.	7	155	pl. de Can Piteu		d-1	1.179,98	4.567,88
				parcs i jardins urbans			
I.1.a.	7	156	avda. de Can Roqueta, 120		d-2	22.701,79	93.826,50
				parc de Can Llobateres			
I.1.a.	7	176	parc zona cementiri		d-2	3.255,08	281.163,67
				parc veïnal			
I.1.a.	7	181	ptge. de l'Ebre, 1		d-1	2.075,24	11.547,25
				zona verda rda. de l'Ebre			
I.1.a.	7	182	avda. de Can Bordoll, 24		d-2	7.101,59	57.925,22
				zona verda Can Roqueta (ARE Torre-romeu)			
I.1.a.	7	183	pl. d'Alberto Lavera		d-1	5.477,80	19.200,99
				parcs i jardins urbans			
I.1.a.	7	237	c. de Can Manent, 45		d-2	22.702,90	100.120,01
				Can Roqueta sector II			
I.1.a.	7	238	c. dels Corralers Nous, 126		d-2	14.048,95	304.019,27
				Can Roqueta sector II			
I.1.a.	7	239	pl. de Cristobal Ramos		d-1	6.321,73	189.540,00
				parcs i jardins urbans			

**I.1.a. ÚS PÚBLIC. Parcs, jardins i places.**

**Inventari 2015**

Núm Bé	Dte	Núm Inventar	Adreça	Nom del Bé	QuaUrb	Superfície	Valor Inventari
I.1.a.	7	240	avda. de Can Bordoll, 39-45 / c. de Susqueda		d-2	34.858,70	952.647,86
				parc veïnal Torre-Romeu- La Serra (ARE Torre-romeu)			
I.1.a.	7	242	riu Ripoll, 20-22 (pg. del Ripoll)		d-1	1.348,17	58.604,97
				parcs i jardins urbans			
I.1.a.	7	251	rda. de l'Ebre, 20		d-1	2.523,53	36.389,30
				parcs i jardins urbans			
I.1.a.	7	252	riu Ripoll, 24-26 (pg. del Ripoll)		d-4	6.914,98	39.714,01
				horta professional del Ripoll			
I.1.a.	7	274	c. de l'Anoia, 26 I (pl. de Dolores Ibárruri)		d-2	10.708,64	231.734,97
				parc veïnal			
I.1.a.	7	275	c. de l'Anoia, 26		d-2	880,95	23.468,51
				parc veïnal			
I.1.a.	7	276	camí de Sant Nicolau		d-2	17.716,23	378.733,77
				parc veïnal. Ermita de Sant Nicolau			
I.1.a.	7	277	final del c. de Can Moragas, davant núm. 42		7-1	24.742,42	497.207,13
				zona de valor agrari			
I.1.a.	7	278	camí de Can Pobla, 2		7-1	38.428,76	831.598,37
				zona de valor agrari a l'est de riera de Santiga			
I.1.a.	7	312	camí de can Gabarra, 1-5		d-1 (r)	5.903,06	943.608,79
				parcs i jardins àmbit del ripoll			
I.1.a.	7	339	talús darrera c. ca n'Alzina, 151		d-2	2.067,42	44.738,97
				parc veïnal de Can Llobateres			
I.1.a.	7	344	camí de Ripollet a Castellar, 59		d-2	6.052,21	130.969,82
				parc veïnal			

**I.1.a. ÚS PÚBLIC. Parcs, jardins i places.**

**Inventari 2015**

Núm Bé	Dte	Núm Inventar	Adreça	Nom del Bé	QuaUrb	Superfície	Valor Inventari	
						<b>Total</b>	<b>4.223.478,25</b>	<b>99.521.529,16 €</b>



## I. 1.b Vials urbans

## I.1.b. ÚS PÚBLIC. Viaris urbans.

## Inventari 2015

Núm Bé	Núm Inventari	Nom del carrer	Observacions	Qu Urb	Sup Total	Valor Inventari 2015
I.1.b.	1	c. de l' Abat Escarré		a-1	504,65	25.479,78 €
I.1.b.	17	c. de l'Adriana		a-1	6.370,96	279.494,01 €
I.1.b.	25	c. d'Àger		a-1	5.889,52	173.446,36 €
I.1.b.	33	c. de l'Agricultura		a-1	1.477,17	85.232,71 €
I.1.b.	39	c. d'Agustí Bartra		a-1	1.741,56	69.087,69 €
I.1.b.	41	c. d'Agustina d'Aragó		a-1	889,87	44.929,54 €
I.1.b.	43	ptge. d 'Albaicín		a-1	315,70	6.165,62 €
I.1.b.	61	avda. de l'Alcalde Crespi		a-1	2.997,95	109.485,13 €
I.1.b.	69	avda. de l'Alcalde Moix		a-1	17.920,93	654.472,34 €
			Modificació de la superfície (abans 18.101,76m <sup>2</sup> ) i valor (661.076,27€)			
I.1.b.	73	c. de l'Alcalde Ribé		a-1	466,81	18.028,20 €
I.1.b.	91	c. de l'Alegria		2-4b	508,07	22.291,00 €
I.1.b.	93	c. d' Alemanya		a-1	1.741,98	108.624,22 €
I.1.b.	97	via Alexandra		a-1	7.003,73	269.363,44 €

**I.1.b. ÚS PÚBLIC. Viaris urbans.****Inventari 2015**

Núm Bé	Núm Inventari	Nom del carrer	Observacions	Qu Urb	Sup Total	Valor Inventari 2015
I.1.b.	98	pl. d'Alexandria		a-1	391,16	9.650,01 €
I.1.b.	101	c. d' Alfons Sala		A-1	2.589,80	140.082,28 €
I.1.b.	109	c. d'Algesires		a-1	1.591,23	39.207,90 €
I.1.b.	113	ptge. de l'Alguer		a-1	11,07	369,30 €
I.1.b.	149	raval d'Amàlia		a-1	13,93	209,37 €
I.1.b.	153	c. d' Amèrica		a-1	2.420,78	66.208,33 €
I.1.b.	157	c. d'Amilcar Barca		a-1	1.625,19	40.044,68 €
I.1.b.	163	c. d' Amsterdam		a-1	3.136,98	77.295,19 €
I.1.b.	171	avda. de l'Andreu Nin		a-1	5.544,23	231.582,48 €
I.1.b.	177	pl. de l'Àngel		a-1	631,11	45.515,65 €
I.1.b.	183	c. d'Anne Frank		a-1	1.859,37	93.879,59 €
I.1.b.	189	c. de l'Anoia		a-1	970,35	20.998,38 €
I.1.b.	201	c. de les Antilles		a-1	1.433,19	47.381,26 €

**I.1.b. ÚS PÚBLIC. Viaris urbans.****Inventari 2015**

Núm Bé	Núm Inventari	Nom del carrer	Observacions	Qu Urb	Sup Total	Valor Inventari 2015
I.1.b.	213	c. d'Antoni Forrellad		A-1	18.175,87	721.428,52 €
I.1.b.	225	c. d'Antoni Oller		a-1	327,47	16.533,96 €
I.1.b.	239	c. dels Aprenents		a-1	156,08	5.160,00 €
I.1.b.	241	c. de l'Apúlia		a-1	2.587,61	113.581,45 €
I.1.b.	247	c. d'Arànsér		a-1	1.270,78	37.424,47 €
I.1.b.	249	c. de l'Arcàdia		a-1	2.583,01	113.346,65 €
I.1.b.	253	c. d'Archidona		a-1	2.474,71	60.976,85 €
I.1.b.	257	c. d'Argentera		a-1	131,73	3.245,83 €
I.1.b.	261	c. de l'Argentina		a-1	1.242,72	41.084,32 €
I.1.b.	269	c. d' Arimon		a-1	351,27	21.532,85 €
I.1.b.	277	c. d'Armand Obiols		a-1	7.972,47	316.267,88 €
I.1.b.	289	c. d'Arousa		a-1	597,87	19.944,94 €
I.1.b.	293	avda. d'Arraona		a-1	1.006,57	33.277,20 €

**I.1.b. ÚS PÚBLIC. Viaris urbans.****Inventari 2015**

Núm Bé	Núm Inventari	Nom del carrer	Observacions	Qu Urb	Sup Total	Valor Inventari 2015
I.1.b.	301	c. d'Artiga de Lin		a-1	254,14	8.478,11 €
I.1.b.	319	pl. de Còrdova		a-1	6.483,74	159.759,35 €
I.1.b.	321	c. d'Atlanta		a-1	864,27	37.915,52 €
I.1.b.	329	via Augusta		a-1	1.001,75	47.262,57 €
I.1.b.	337	via Aurèlia		a-1	2.385,56	104.654,51 €
I.1.b.	341	c. d'Ausiàs Marc		a-1	168,05	7.878,18 €
I.1.b.	359	c. de la Baells		a-1	1.961,13	42.438,85 €
I.1.b.	369	c. de Balaguer		a-1	519,84	17.341,86 €
I.1.b.	381	c. Balmes		a-1	77,05	3.612,10 €
I.1.b.	383	c. de Baltarga		a-1	2.843,35	83.736,66 €
I.1.b.	384	c. de Banyoles		a-1	3.260,07	70.547,92 €
I.1.b.	385	avda. de Barberà		a-1	251,33	10.877,57 €
I.1.b.	389	ctra. de Barcelona		A-1	9.188,12	344.206,61 €



## I.1.b. ÚS PÚBLIC. Viaris urbans.

## Inventari 2015

Núm Bé	Núm Inventari	Nom del carrer	Observacions	Qu Urb	Sup Total	Valor Inventari 2015
I.1.b.	398	c. del Barranc de Jonqueres		a-1	1.162,53	18.867,86 €
I.1.b.	401	c. de Batllevell		A-1	1.245,86	62.898,93 €
I.1.b.	405	c. de Baygual		a-1	22,71	750,79 €
I.1.b.	413	c. de Begoña		a-1	3.002,44	54.134,00 €
I.1.b.	417	pg. de Béjar		a-1	638,01	29.909,91 €
I.1.b.	425	ctra. de Bellaterra també BV-1414		A-1	52.015,89	750.069,13 €
I.1.b.	429	ptge. de Bellaterra		a-1	1.542,19	72.297,86 €
I.1.b.	433	rda. de Bellesguard,		a-1	3.200,38	161.571,19 €
I.1.b.	451	c. de Benasc		a-1	927,59	23.690,65 €
I.1.b.	455	c. de Benidorm		a-1	1.187,16	25.690,14 €
I.1.b.	461	c. de Berenguer el Gran	mod sup i valor	A-1 / 2-1d	1.740,75	76.366,70 €
I.1.b.	469	c. de Berguedà		a-1	2,85	95,08 €
I.1.b.	471	c. de Berlín		a-1	2.464,36	60.721,83 €

**I.1.b. ÚS PÚBLIC. Viaris urbans.****Inventari 2015**

Núm Bé	Núm Inventari	Nom del carrer	Observacions	Qu Urb	Sup Total	Valor Inventari 2015
I.1.b.	473	c. de Bernat Boades		a-1	180,54	7.920,29 €
I.1.b.	485	c. de Bernat Metge / BV-1414		A-1	17.642,97	318.102,75 €
I.1.b.	487	c. de Bertrand Russell		a-1	3.030,49	153.009,44 €
I.1.b.	509	c. Blanc		2-4b	341,76	14.994,34 €
I.1.b.	513	c. de Balsco de Garay		a-1	861,79	52.827,73 €
I.1.b.	517	c. Blau		2-4b	374,79	16.443,49 €
I.1.b.	521	c. de la Bòbila		a-1	56,61	1.225,04 €
I.1.b.	525	c. de Boccaccio		a-1	3.587,09	168.162,77 €
I.1.b.	541	c. de la Bonaigua		a-1	1.174,94	34.601,98 €
I.1.b.	549	c. de la Bona-sort		a-1	55,50	1.000,67 €
I.1.b.	553	c. de Bonavista		a-1	313,31	14.687,97 €
I.1.b.	561	c. de Borràs		a-1	1.143,64	65.988,03 €
I.1.b.	565	c. d'en Borrell		a-1	866,11	53.092,54 €

**I.1.b. ÚS PÚBLIC. Viaris urbans.****Inventari 2015**

Núm Bé	Núm Inventari	Nom del carrer	Observacions	Qu Urb	Sup Total	Valor Inventari 2015
I.1.b.	569	c. de la Borriana		a-1	541,60	39.060,19 €
I.1.b.	573	trv. de la Borriana		a-1	147,28	10.621,83 €
I.1.b.	577	c. del Bosc		a-1	148,25	3.208,13 €
I.1.b.	601	c. del Bruc		a-1	768,16	36.011,34 €
I.1.b.	605	c. de Brujas		a-1	1.686,59	103.387,97 €
I.1.b.	613	c. de Brutau		a-1	243,50	12.294,32 €
I.1.b.	615	c. de Budapest		a-1	15.628,86	457.965,68 €
I.1.b.	621	c. de Bujaruelo		a-1	2.609,61	87.056,59 €
I.1.b.	625	c. de Buxeda		a-1	2.370,08	111.109,34 €
I.1.b.	626	camí de Ca la Daniela		a-1	2.990,91	43.128,92 €
I.1.b.	628	c. de Ca n'Ermengol		a-1	1.587,93	74.442,16 €
I.1.b.	633	c. de Cabanyes		a-1	193,84	9.087,22 €
I.1.b.	639	c. de la Cala		2-2c	3.381,00	195.083,70 €

**I.1.b. ÚS PÚBLIC. Viaris urbans.****Inventari 2015**

Núm Bé	Núm Inventari	Nom del carrer	Observacions	Qu Urb	Sup Total	Valor Inventari 2015
I.1.b.	641	c. de Calassanç Duran		a-1	1.623,45	76.107,34 €
I.1.b.	645	c. de Calderón		a-1	3.545,93	221.236,46 €
I.1.b.	649	c. dels Calders		a-1	1.019,75	51.482,09 €
I.1.b.	653	ctra. de Caldes		A-1	1.095,05	27.641,65 €
I.1.b.	659	c. de Cal Mas		a-1	1.585,18	74.313,24 €
I.1.b.	661	c. de Calvet Estrella		a-1	888,17	44.834,82 €
I.1.b.	665	c. de Camarasa		a-1	144,41	3.125,03 €
I.1.b.	669	pl. de Cambó		a-1	2.960,46	129.875,38 €
I.1.b.	677	c. del Canadà		a-1	1.632,94	53.985,33 €
I.1.b.	681	c. de Ca n'Alzina		a-1	35.763,93	773.931,44 €
I.1.b.	685	avda. de Can Bordoll		a-1	13.741,50	297.991,02 €
I.1.b.	687	c. de Can Camps		a-1	2.977,08	64.424,01 €
I.1.b.	691	c. de Can Cinto		a-1	764,02	16.533,39 €

**I.1.b. ÚS PÚBLIC. Viaris urbans.****Inventari 2015**

Núm Bé	Núm Inventari	Nom del carrer	Observacions	Qu Urb	Sup Total	Valor Inventari 2015
I.1.b.	693	avda. de Can Deu		a-1	6.954,19	275.872,71 €
I.1.b.	697	c. de Canelles		a-1	785,14	16.990,43 €
I.1.b.	705	pg. de Can Feu		a-1	5.579,62	182.732,55 €
I.1.b.	706	c. de Can Gener		a-1	4.779,67	224.070,93 €
I.1.b.	711	c. de Can Julià Ferrer		a-1	2.736,19	91.279,30 €
I.1.b.	713	c. de Can Llobateres,		a-1	5.309,48	114.897,15 €
I.1.b.	714	c. de Can Lletget		a-1	1.625,39	76.198,28 €
I.1.b.	715	c. de Can Manent		a-1	19.119,65	896.329,19 €
I.1.b.	716	c. de Can Maurí		a-1	13.214,21	619.482,16 €
I.1.b.	718	c. de Can Mimó		a-1	2.975,29	151.777,28 €
I.1.b.	720	c. de Can Moragues		A-1	8.575,11	402.001,15 €
I.1.b.	722	c. de Can Mas		a-1	407,05	7.339,11 €
I.1.b.	724	c. de Can Pobla		a-1	2.115,52	99.175,58 €

**I.1.b. ÚS PÚBLIC. Viaris urbans.****Inventari 2015**

Núm Bé	Núm Inventari	Nom del carrer	Observacions	Qu Urb	Sup Total	Valor Inventari 2015
I.1.b.	729	bda. de Can Puiggener		a-1	4.517,27	111.305,53 €
I.1.b.	735	camí de Can Quadres		a-1	8.318,47	309.964,75 €
I.1.b.	741	avda. de Can Roqueta		a-1	16.098,53	754.699,08 €
I.1.b.	745	c. de Can Salvi		a-1	114,44	2.476,48 €
I.1.b.	753	c. de Can Viloca		a-1	181,82	7.212,80 €
I.1.b.	775	c. dels Carders		2-1d	766,85	25.625,50 €
I.1.b.	803	c. Cases d'en Sangès		a-1	671,80	9.687,36 €
I.1.b.	821	pl. de Catalunya		a-1	2.793,59	158.675,91 €
I.1.b.	833	c. del Caucas		a-1	1.039,30	22.490,45 €
I.1.b.	841	c. de Cebrià Cabané		a-1	855,06	18.503,50 €
I.1.b.	861	c. de Cervantes		a-1	1.377,62	84.448,10 €
I.1.b.	865	c. de Cèsar Torres		a-1	2.326,11	102.046,45 €
I.1.b.	869	c. de Chopin		a-1	1,66	76,79 €

**I.1.b. ÚS PÚBLIC. Viaris urbans.****Inventari 2015**

Núm Bé	Núm Inventari	Nom del carrer	Observacions	Qu Urb	Sup Total	Valor Inventari 2015
I.1.b.	873	c. de Ciceró		a-1	1.211,94	43.702,55 €
I.1.b.	889	c. del Claustre		a-1	896,85	16.170,21 €
I.1.b.	897	c. dels Clavells		a-1	1.816,35	60.048,53 €
I.1.b.	901	c. de Clemència Isaura		a-1	132,05	4.365,57 €
I.1.b.	909	rda. de Collsalarca		A-1	16.758,03	556.409,00 €
I.1.b.	917	c. de Colom		a-1	2.798,09	171.522,91 €
I.1.b.	925	c. de Colòmbia		a-1	157,47	5.205,96 €
I.1.b.	937	pg. del Comerç		a-1	3.871,79	154.755,44 €
I.1.b.	945	c. del Comte de Reus		a-1	256,68	12.033,16 €
I.1.b.	949	c. del Comte d'Urgell		a-1	888,12	44.841,18 €
I.1.b.	969	c. de Concepción Arenal		a-1	62,82	2.076,83 €
I.1.b.	977	avda. de la Concòrdia		a-1	4.408,73	193.410,98 €
I.1.b.	985	c. del Congost		a-1	209,00	4.522,76 €

**I.1.b. ÚS PÚBLIC. Viaris urbans.****Inventari 2015**

Núm Bé	Núm Inventari	Nom del carrer	Observacions	Qu Urb	Sup Total	Valor Inventari 2015
I.1.b.	987	c. de la Conillera		a-1	2.091,54	75.420,93 €
I.1.b.	993	c. de la Constància		a-1	1.653,11	72.521,93 €
I.1.b.	1001	c. del Convent		a-1	48,65	2.982,25 €
I.1.b.	1004	c. de Copenhaguen		a-1	11.109,26	273.732,16 €
I.1.b.	1013	c. de Corominas		a-1	3.132,27	200.865,95 €
I.1.b.	1017	c. de Corones		a-1	1.499,22	49.564,22 €
I.1.b.	1020	c. dels Corralis Nous		A-1	66.750,55	3.129.265,70 €
I.1.b.	1021	c. del Corredor		a-1	62,41	1.125,25 €
I.1.b.	1025	c. de Còrsega		a-1	43,88	1.463,84 €
I.1.b.	1033	c. de Costa i Deu		A-1	27.349,42	493.110,04 €
I.1.b.	1037	c. de Costa i Llobera		a-1	470,63	16.970,92 €
I.1.b.	1041	c. de Costabona		a-1	4.152,58	122.293,48 €
I.1.b.	1043	ptge. de Cotlliure		a-1	2.805,90	69.137,38 €



**I.1.b. ÚS PÚBLIC. Viaris urbans.****Inventari 2015**

Núm Bé	Núm Inventari	Nom del carrer	Observacions	Qu Urb	Sup Total	Valor Inventari 2015
I.1.b.	1045	c. de Covadonga		a-1	100,32	4.703,00 €
I.1.b.	1049	c. de Covilha		a-1	791,45	37.103,18 €
I.1.b.	1061	c. de la Creueta,		a-1	350,48	21.484,42 €
I.1.b.	1077	c. de les Dàlies		a-1	260,69	4.700,24 €
I.1.b.	1089	c. de Dant		a-1	253,39	8.436,97 €
I.1.b.	1093	c. de Daoíz		a-1	120,31	6.074,45 €
I.1.b.	1101	c. de Diego de Almagro		a-1	6.654,60	255.967,46 €
I.1.b.	1113	raval de Dins		a-1	16,33	1.177,72 €
I.1.b.	1115	c. de la Divina Comèdia		a-1	468,62	13.828,98 €
I.1.b.	1125	c. del Doctor Balcells		a-1	3.091,18	135.610,05 €
I.1.b.	1129	c. del Doctor Bedós		a-1	489,75	19.428,39 €
I.1.b.	1145	ptge. del Doctor Lonch		2-4b /2-1c	869,41	38.141,01 €
I.1.b.	1153	c. del Doctor Puig		a-11	100,74	7.265,37 €

**I.1.b. ÚS PÚBLIC. Viaris urbans.****Inventari 2015**

Núm Bé	Núm Inventari	Nom del carrer	Observacions	Qu Urb	Sup Total	Valor Inventari 2015
I.1.b.	1165	pl. del Doctor Robert		a-1	1.987,71	143.353,64 €
I.1.b.	1169	c. del Doctor Roges		a-1	511,49	24.904,45 €
I.1.b.	1181	c. de Domènech i Montaner		a-1	12.397,94	478.154,28 €
I.1.b.	1191	c. dels Drapaires		2-1d	2.092,54	69.179,37 €
I.1.b.	1192	c. de Dublín		a-1	344,75	7.460,39 €
I.1.b.	1197	c. del Duero,		a-1	271,13	5.867,25 €
I.1.b.	1201	c. de Duran i Sors		a-1	367,67	22.538,17 €
I.1.b.	1209	rda. de l'Ebre		a-1	1.875,04	27.038,08 €
I.1.b.	1215	c. d'Edimburg		a-1	1.784,98	43.981,90 €
I.1.b.	1217	c. d' Eduard Brossa		a-1	4,49	149,79 €
I.1.b.	1223	c. d'Einstein		a-1	1.872,04	94.519,30 €
I.1.b.	1225	c. d'Eivissa		a-1	746,67	26.924,92 €
I.1.b.	1237	c. de l'Empordà		a-1	213,02	7.104,84 €

**I.1.b. ÚS PÚBLIC. Viaris urbans.****Inventari 2015**

Núm Bé	Núm Inventari	Nom del carrer	Observacions	Qu Urb	Sup Total	Valor Inventari 2015
I.1.b.	1245	c. d'Empúries		a-1	662,87	16.333,12 €
I.1.b.	1249	c. Enginyer Playà		a-1	1.139,43	49.986,79 €
I.1.b.	1253	pl. d'Enric Morera		a-1	5.306,74	248.779,97 €
I.1.b.	1269	c. d'Escipió		a-1	823,75	16.087,84 €
I.1.b.	1273	c. de l'Escola Industrial		a-1	114,77	7.035,40 €
I.1.b.	1277	c. de l'Escola Pia		a-1	184,84	11.330,69 €
I.1.b.	1281	ptge. de les Escoles		a-1	1.572,00	30.701,16 €
I.1.b.	1283	pl. de l'Escorxador		a-1	464,66	21.783,26 €
I.1.b.	1285	c. de l'Església		a-1	234,07	16.881,13 €
I.1.b.	1289	trv. de l'Església		a-1	87,83	6.334,30 €
I.1.b.	1293	c. de l' Església Romànica		a-1	46,66	1.556,58 €
I.1.b.	1305	pl. d'Espanya		a-1	12.695,68	531.314,21 €
I.1.b.	1309	c. de l'Esperança		a-1	213,21	9.353,52 €

**I.1.b. ÚS PÚBLIC. Viaris urbans.****Inventari 2015**

Núm Bé	Núm Inventari	Nom del carrer	Observacions	Qu Urb	Sup Total	Valor Inventari 2015
I.1.b.	1311	c. de l'Espigó		2-2c	380,95	21.980,82 €
I.1.b.	1317	pg. d'Espronceda		a-1	325,93	11.215,25 €
I.1.b.	1329	c. de l'Estalvi		2-4b	2.658,49	116.627,95 €
I.1.b.	1337	c. d'Esteve Paluzie		a-1	78,99	2.611,40 €
I.1.b.	1338	avda. d' Estrasburg		a-1	24.147,65	906.985,74 €
I.1.b.	1340	rda. d'Europa		A-1	51.132,07	1.453.684,74 €
I.1.b.	1341	c. de l' Estrella		a-1	26,60	1.630,58 €
I.1.b.	1346	c. de la Fàbrica dels Nois Buxó		a-1	2.943,55	42.445,99 €
I.1.b.	1347	c. del Far		2-2c	389,17	22.455,11 €
I.1.b.	1353	c. de Fàtima		a-1	1.385,12	34.129,36 €
I.1.b.	1357	c. de Fatjó		a-1	167,41	5.534,57 €
I.1.b.	1361	c. dels Fatxendes		a-1	1.889,38	19.309,46 €
I.1.b.	1369	c. de Feijoo		a-1	20,59	686,88 €

**I.1.b. ÚS PÚBLIC. Viaris urbans.****Inventari 2015**

Núm Bé	Núm Inventari	Nom del carrer	Observacions	Qu Urb	Sup Total	Valor Inventari 2015
I.1.b.	1385	c. de Feliu Elias		a-1	6.166,53	244.626,24 €
I.1.b.	1409	c. de Ferran Casablanas		a-1	457,22	28.027,59 €
I.1.b.	1425	c. de Ferrer i Vidal		a-1	1.359,00	33.485,76 €
I.1.b.	1429	c. de la Fidelitat		2-1d	47,29	2.074,61 €
I.1.b.	1433	c. dels Filadors		a-1	3.575,59	206.311,54 €
I.1.b.	1465	c. de Florit		a-1	185,99	4.582,79 €
I.1.b.	1481	c. d' en Font		a-1	544,85	36.346,94 €
I.1.b.	1501	c. de la Font Canaleta		a-1	578,94	19.313,44 €
I.1.b.	1513	raval de Fora		a-1	44,64	2.736,43 €
I.1.b.	1529	c. del Forn		a-1	106,66	6.154,28 €
I.1.b.	1533	c. de Fra Angèlico		a-1	333,62	14.635,91 €
I.1.b.	1545	c. de Fra Luis de León		a-1	420,45	21.224,31 €
I.1.b.	1549	c. de Francesc Bellapart		a-1	1.772,46	89.491,51 €

**I.1.b. ÚS PÚBLIC. Viaris urbans.****Inventari 2015**

Núm Bé	Núm Inventari	Nom del carrer	Observacions	Qu Urb	Sup Total	Valor Inventari 2015
I.1.b.	1557	c. de Francesc Eiximenis		a-1	613,38	23.590,59 €
I.1.b.	1561	c. de Francesc Gimeno		a-1	136,26	5.977,73 €
I.1.b.	1573	avda. de Francesc Macià		A-1	35.770,12	1.811.398,88 €
I.1.b.	1575	c. de Francesc Sabaté		a-1	5.704,41	288.015,66 €
I.1.b.	1577	c. d'en Francsec Trabal		a-1	11.769,14	466.881,78 €
I.1.b.	1585	c. de Fraser Lawton		a-1	784,84	34.430,93 €
I.1.b.	1587	ptge. de Fraser Lawton		a-1	1.516,69	71.102,43 €
I.1.b.	1589	c. de Frederic Mistral		a-1	1.052,43	37.950,63 €
I.1.b.	1593	c. de Frederic Rahola		a-1	1.544,26	72.394,91 €
I.1.b.	1609	c. de Fuerteventura		a-1	3.963,37	136.974,06 €
I.1.b.	1611	c. de Gabriel Ferrater		a-1	1.926,25	76.414,34 €
I.1.b.	1617	c. de Galceran de Pinós		a-1	8,64	405,04 €
I.1.b.	1629	ptge. de Gallifa		a-1	465,92	15.403,32 €

Modificació de la superfície (abans 381,34m<sup>2</sup>) i valor (12.607,10€) per

**I.1.b. ÚS PÚBLIC. Viaris urbans.****Inventari 2015**

Núm Bé	Núm Inventari	Nom del carrer	Observacions	Qu Urb	Sup Total	Valor Inventari 2015
I.1.b.	1633	c. de Gambús		a-1	541,56	29.292,98 €
I.1.b.	1635	c. de Gandhi		a-1	1.764,84	89.106,77 €
I.1.b.	1636	c. de les Gardènies		a-1	1.337,62	44.221,72 €
I.1.b.	1641	c. de Garcilaso,		a-1	23,16	1.419,71 €
I.1.b.	1661	c. de Garrotxa		a-1	454,74	15.170,13 €
I.1.b.	1669	pg. de Gaudí		a-1	1.361,65	63.834,15 €
I.1.b.	1671	c. de la Gavina		2-2c	422,31	24.367,29 €
I.1.b.	1673	c. dels Geranis		a-1	507,72	12.967,17 €
I.1.b.	1677	c. de la Germanor		2-4b	730,94	3.243,75 €
I.1.b.	1689	c. de Gibraltar		a-1	128,55	3.167,47 €
I.1.b.	1697	c. de Girona		a-1	737,26	34.562,76 €
I.1.b.	1701	c. del Gironès		a-1	1.309,88	43.697,60 €
I.1.b.	1713	c. de Góngora		a-1	530,85	19.169,85 €

## I.1.b. ÚS PÚBLIC. Viaris urbans.

## Inventari 2015

Núm Bé	Núm Inventari	Nom del carrer	Observacions	Qu Urb	Sup Total	Valor Inventari 2015
I.1.b.	1725	c. de Gràcia		a-1	1.645,09	118.643,89 €
I.1.b.	1749	c. El Greco		a-1	425,19	18.653,09 €
I.1.b.	1769	rda. de Guadalupe		a-1	898,60	16.201,76 €
I.1.b.	1773	c. de Guadarrama		a-1	40,90	1.351,74 €
I.1.b.	1781	ptge. de Guanta		a-1	1.779,02	58.814,40 €
Mod.superfície 2015 (abans 1.762,99m <sup>2</sup> ) i valor (58.284,45€) per ajust						
I.1.b.	1785	c. de Güell i Ferrer		a-1	713,95	36.043,78 €
I.1.b.	1801	c. de Gustavo Adolfo Bécquer		a-1	318,00	10.608,48 €
I.1.b.	1805	c. d'Herculà		a-1	78,28	3.952,36 €
I.1.b.	1809	c. d'Himàlaia		a-1	1.889,97	74.975,11 €
I.1.b.	1813	c. d' Homer		a-1	1.405,83	50.694,23 €
I.1.b.	1821	c. de l'Horta Novella		a-1	29,73	1.822,45 €
I.1.b.	1825	c. de les Hortènsies		a-1	1.699,72	43.427,85 €
I.1.b.	1829	rbla. d' Ibèria		a-1	387,03	17.563,42 €



**I.1.b. ÚS PÚBLIC. Viaris urbans.****Inventari 2015**

Núm Bé	Núm Inventari	Nom del carrer	Observacions	Qu Urb	Sup Total	Valor Inventari 2015
I.1.b.	1837	c. de l'Illa		a-1	73,65	4.514,75 €
I.1.b.	1853	c. d'Irlanda		a-1	932,76	33.635,33 €
I.1.b.	1855	pl. de Madrid		a-1	6.822,71	168.111,57 €
I.1.b.	1861	c. de Jacint Verdaguer		a-1	282,37	13.237,51 €
I.1.b.	1877	c. de Jaume Huguet		a-1	605,13	30.553,01 €
I.1.b.	1885	c. de Jaume Ninet		a-1	24,69	608,36 €
I.1.b.	1897	c. de Jesus		a-1	314,85	22.706,99 €
I.1.b.	1903	pl. de Joan Alsina		a-1	4.302,38	217.227,16 €
I.1.b.	1905	c. de Joan Amades		a-1	136,66	4.927,96 €
I.1.b.	1917	c. de Joan Boscà		a-1	48,38	1.744,58 €
I.1.b.	1919	c. de Joan Clavell		a-1	154,11	2.778,60 €
I.1.b.	1947	c. de Joan Vinyoli i Pladevall		a-1	282,30	11.198,84 €
I.1.b.	1949	c. de Joanot Martorell		a-1	456,07	19.974,16 €

**I.1.b. ÚS PÚBLIC. Viaris urbans.****Inventari 2015**

Núm Bé	Núm Inventari	Nom del carrer	Observacions	Qu Urb	Sup Total	Valor Inventari 2015
I.1.b.	1953	c. de Joaquim Blume, 1C (virtual) / c. de Domèn		A-1	6.014,92	227.802,32 €
I.1.b.	1973	ptge. e Jonc		a-1	69,77	5.031,81 €
I.1.b.	1975	c. de John Lennon		a-1	1.881,90	95.017,13 €
I.1.b.	1993	c. de Josep Bruguera		a-1	22,76	1.149,15 €
I.1.b.	1997	c. de Josep Carner		a-1	575,11	12.445,38 €
I.1.b.	2001	c. de Josep Comas		a-1	4.303,46	157.772,32 €
I.1.b.	2005	c. de Josep Guardiet		a-1	1.208,42	29.775,47 €
I.1.b.	2013	c. de Josep Maria Sert		a-1	698,03	26.747,98 €
I.1.b.	2017	pl. de Josep Masllovet		a-1	104,47	3.453,32 €
I.1.b.	2023	c. de Josep Pla		a-1	6.816,97	270.429,19 €
I.1.b.	2025	c. de Josep Renom		a-1	335,13	20.543,47 €
I.1.b.	2033	c. de Jovellanos		a-1	1.849,22	113.357,19 €
I.1.b.	2039	c. de Jules Verne		a-1	15.205,39	767.720,14 €

**I.1.b. ÚS PÚBLIC. Viaris urbans.****Inventari 2015**

Núm Bé	Núm Inventari	Nom del carrer	Observacions	Qu Urb	Sup Total	Valor Inventari 2015
I.1.b.	2047	c. de Julián Grimau		a-1	1.120,01	56.553,85 €
I.1.b.	2057	c. de la Justícia		2-4b	265,52	11.648,36 €
I.1.b.	2061	c. de Juvenal		a-1	938,84	31.038,05 €
I.1.b.	2068	c. del Kurdistan		a-1	1.587,43	57.242,73 €
I.1.b.	2070	c. de Baldona		a-1	1.835,90	39.728,88 €
I.1.a.	2081	c. de la Palma		a-1	4.003,07	144.350,70 €
I.1.b.	2085	c. de Lanós		a-1	365,83	7.916,56 €
I.1.b.	2097	c. de Latorre		a-1	924,42	56.666,84 €
I.1.b.	2101	c. de Leonardo da Vinci		a-1	10.560,68	463.338,04 €
I.1.b.	2109	c. de Lepant		a-1	386,03	18.097,09 €
I.1.b.	2111	pl. Lisboa		A-1	5.884,02	234.982,26 €
I.1.b.	2121	c. de la Llanera		a-1	76,60	2.555,37 €
I.1.b.	2135	c. de Lles		a-13	1.907,57	56.177,94 €

**I.1.b. ÚS PÚBLIC. Viaris urbans.****Inventari 2015**

Núm Bé	Núm Inventari	Nom del carrer	Observacions	Qu Urb	Sup Total	Valor Inventari 2015
I.1.b.	2141	c. dels Liris		a-1	376,21	6.783,06 €
I.1.b.	2157	c. del Llobregat		a-1	0,72	15,58 €
I.1.b.	2167	c. de la Llosa del Cavall		a-1	764,46	16.538,15 €
I.1.b.	2173	c. de Lluçanés		a-1	47,97	1.600,28 €
I.1.b.	2177	c. d'en Lluís,		a-1	839,25	45.395,03 €
I.1.b.	2181	c. de Lluís Carreras		a-1	1.152,35	58.182,15 €
I.1.b.	2185	avda. de Lluís Companys		a-1	21.989,77	933.905,52 €
I.1.b.	2189	c- de Lluís Creus		a-1	563,27	26.406,09 €
I.1.b.	2193	c. de Lluís Dalmau		a-1	157,40	6.905,14 €
I.1.b.	2201	c. de Lluís Millet		a-1	652,83	23.541,05 €
I.1.b.	2202	ptge. de Lluís Mimó		a-1	277,61	16.018,10 €
I.1.b.	2209	c. de Lluís Vives		a-1	94,75	4.156,68 €
I.1.b.	2236	c. de Louis Braille		a-1	3.154,96	159.293,93 €

**I.1.b. ÚS PÚBLIC. Viaris urbans.****Inventari 2015**

Núm Bé	Núm Inventari	Nom del carrer	Observacions	Qu Urb	Sup Total	Valor Inventari 2015
I.1.b.	2241	c. de Lucreci		a-1	891,90	19.300,72 €
I.1.b.	2253	c. de la Lusitània		a-1	4.101,76	179.944,21 €
I.1.b.	2254	c. de Luther King		a-1	8.200,26	414.031,12 €
I.1.b.	2255	c. de Luthuli		a-1	4.019,31	205.999,35 €
I.1.b.	2257	c. de la Macarena		a-1	19,11	344,55 €
I.1.b.	2265	c. del Maestrat		a-1	4.319,74	106.438,38 €
I.1.b.	2273	c. de Magí Colet		a-1	3.193,33	105.157,65 €
I.1.b.	2275	pl. de Magí Marcè		a-1	343,39	15.064,52 €
I.1.b.	2281	c. de les Magnòlies		a-1	4.673,63	84.265,55 €
I.1.b.	2285	c. Major,		a-1	107,82	5.443,83 €
I.1.b.	2289	c. de la Maladeta		a-1	1.606,61	47.314,66 €
I.1.b.	2297	c. de Malta		a-1	34.107,23	1.229.906,70 €
I.1.b.	2305	pg. de Manresa		a-1	2.135,56	154.016,58 €

**I.1.b. ÚS PÚBLIC. Viaris urbans.****Inventari 2015**

Núm Bé	Núm Inventari	Nom del carrer	Observacions	Qu Urb	Sup Total	Valor Inventari 2015
I.1.b.	2311	c. de Manuel de Falla		a-1	8.209,26	274.427,23 €
I.1.b.	2314	c. de Manuel de Pedroló		a-1	2.268,77	90.002,11 €
I.1.b.	2319	c. de Mark Twain		a-1	5.631,00	284.309,19 €
I.1.b.	2321	c. de Marçal Ballús		a-1	2.882,64	114.354,32 €
I.1.b.	2327	c. de Marcel·lí Massana		a-1	3.245,55	163.867,81 €
I.1.b.	2343	c. de les Mares de la plaça de maig		a-1	10.317,43	520.927,03 €
I.1.b.	2344	pl. de Margarida Xirgú		a-1	5.317,72	249.294,71 €
I.1.b.	2345	c. de Margarit		a-1	87,53	4.103,40 €
I.1.b.	2349	c. de Margenat		a-1	13,57	636,16 €
I.1.b.	2361	c. de Maria de Bell-lloc		a-1	460,89	23.270,34 €
I.1.b.	2365	c. de Marià Fortuny		a-1	604,89	43.624,67 €
I.1.b.	2369	rda. de Marià Gispert		a-1	303,56	5.928,53 €
I.1.b.	2375	c. de Marie Curie		a-1	1.254,08	63.318,50 €

**I.1.b. ÚS PÚBLIC. Viaris urbans.****Inventari 2015**

Núm Bé	Núm Inventari	Nom del carrer	Observacions	Qu Urb	Sup Total	Valor Inventari 2015
I.1.b.	2381	c. del Marquès de Comillas		a-1	1.492,97	91.519,06 €
I.1.b.	2385	pl. de les Marquilles		a-1	16,38	1.004,09 €
I.1.b.	2387	c. de Marsella		a-1	924,30	22.774,75 €
I.1.b.	2393	c. de Martí l'Humà		a-1	471,75	23.813,94 €
I.1.b.	2401	c. de Martínez de la Rosa		a-1	1.770,24	38.307,99 €
I.1.b.	2403	c. de Mas Baiona		a-1	14.200,76	665.731,62 €
I.1.b.	2407	c. del Mas Carbó		a-1	1.744,83	37.749,42 €
I.1.b.	2409	c. del Mas Ferriol		a-1	304,02	10.962,96 €
I.1.b.	2417	avda. de Matadepera		a-1	18.332,97	590.862,96 €
I.1.b.	2421	ctra. de Matadepera,		a-1	818,06	28.272,15 €
I.1.b.	2424	c. de Matamala		a-1	828,42	17.984,57 €
I.1.b.	2425	c. de Maty Mont		a-1	420,14	10.352,25 €
I.1.b.	2441	pl. dels Mèdici		a-1	1.000,23	43.880,09 €

**I.1.b. ÚS PÚBLIC. Viaris urbans.****Inventari 2015**

Núm Bé	Núm Inventari	Nom del carrer	Observacions	Qu Urb	Sup Total	Valor Inventari 2015
I.1.b.	2449	c. de Menorca		a-1	31,60	1.139,50 €
I.1.b.	2461	c. de la Mercè		a-1	2.809,17	50.649,33 €
I.1.b.	2465	c. de Mercè Rodoreda		a-1	9.546,99	378.729,09 €
I.1.b.	2493	c. del Mestre Rius		a-1	380,87	27.468,34 €
I.1.b.	2497	c. del Metge Mir		a-1	576,04	27.004,76 €
I.1.b.	2510	c. de Milena Jesenská		a-1	9.092,63	459.086,88 €
I.1.b.	2511	pl. del Mil·lenari,		A-1	21.223,68	735.433,94 €
I.1.b.	2513	c. de Miquel Àngel		a-1	330,54	12.920,02 €
I.1.b.	2527	c. del Mirador		2-2c	53,13	3.065,60 €
I.1.b.	2537	c. de la Mola		a-1	2.375,72	79.254,02 €
I.1.b.	2540	camí del Molí d'en Fontanet		a-1	8.075,92	116.454,76 €
I.1.b.	2545	c. de la Molina		2-1b	1.029,65	30.323,19 €
I.1.b.	2549	ctra. de Molins de Rei		a-1	1.082,68	50.756,04 €



**I.1.b. ÚS PÚBLIC. Viaris urbans.****Inventari 2015**

Núm Bé	Núm Inventari	Nom del carrer	Observacions	Qu Urb	Sup Total	Valor Inventari 2015
I.1.b.	2553	ctra. de Mollet		a-1	430,30	17.973,78 €
I.1.b.	2561	c. de Monestero		a-1	40,94	885,94 €
I.1.b.	2565	c. de Montañès		a-1	548,24	24.051,29 €
I.1.b.	2569	c. del Mont Blanc		a-1	2.325,54	68.487,15 €
I.1.b.	2573	c. dels Montcada		a-1	261,38	12.253,49 €
I.1.b.	2589	c. dels Montarols		a-1	179,39	10.350,81 €
I.1.b.	2597	c. de Montllor i Pujal		a-1	344,44	17.390,78 €
I.1.b.	2613	c. de Moragas i Barret		a-1	7.968,51	225.099,95 €
I.1.b.	2628	c. de Mostar		a-1	1.136,95	28.014,45 €
I.1.b.	2631	ptge. de Mossèn Carles Cardó		a-1	473,43	23.903,48 €
I.1.b.	2637	ptge. de Mozart		a-1	601,17	13.009,32 €
I.1.b.	2649	c. de les Mulleres		a-1	1.443,63	48.159,50 €
I.1.b.	2653	c. de Muntaner		a-1	145,33	6.375,63 €

**I.1.b. ÚS PÚBLIC. Viaris urbans.****Inventari 2015**

Núm Bé	Núm Inventari	Nom del carrer	Observacions	Qu Urb	Sup Total	Valor Inventari 2015
I.1.b.	2661	c. de Nàpols		a-1	2.217,10	73.962,45 €
I.1.b.	2677	c. de Narcís Nonell		a-1	881,09	29.393,16 €
I.1.b.	2685	rda. de Navacerrada,		a-1	991,36	32.774,36 €
I.1.b.	2705	c. del Nord		a-1	962,54	32.110,33 €
I.1.b.	2721	c. de Noufonts		a-1	1.230,04	41.034,13 €
I.1.b.	2729	c. de Numància		a-1	56,21	1.385,01 €
I.1.b.	2737	rda. d'Oliana		a-1	608,80	13.174,24 €
I.1.b.	2741	pl. d'Olímpia		a-1	4.397,44	192.915,25 €
I.1.b.	2747	c. d'Olof Palme		a-1	5.280,55	266.614,96 €
I.1.b.	2757	c. de l'Onyar		a-1	12,34	267,04 €
I.1.b.	2762	c. de Porto		a-1	1.499,22	36.940,78 €
I.1.b.	2773	rda. d'Orient		a-1	1.829,80	85.781,02 €
I.1.b.	2787	c. d'Oslo		a-1	731,32	18.019,72 €

**I.1.b. ÚS PÚBLIC. Viaris urbans.****Inventari 2015**

Núm Bé	Núm Inventari	Nom del carrer	Observacions	Qu Urb	Sup Total	Valor Inventari 2015
I.1.b.	2797	c. d'Ovidi		a-1	1.056,68	34.933,84 €
I.1.b.	2799	avda. de Pablo Iglesias		a-1	14.602,40	710.873,75 €
I.1.b.	2813	c. de la Palanca		a-1	356,50	25.710,78 €
I.1.b.	2817	c. de Palestrina		a-1	917,99	30.624,15 €
I.1.b.	2825	c. de les Palmeres		a-1	4.896,32	194.237,01 €
I.1.b.	2837	avda. de Josep Tarradellas		a-1 / 2-1c	9.958,41	458.079,79 €
I.1.b.	2841	c. d'en Papa Pius XI		a-1	668,38	36.159,35 €
I.1.b.	2849	avda. dels Paraires		a-1	4.780,43	225.540,68 €
I.1.b.	2853	c. de Pardo Bazán		a-1	2.401,89	105.370,91 €
I.1.b.	2873	c. del Pare Rodés		a-1	165,01	9.521,08 €
I.1.b.	2877	c. del Pare Sallarès		a-1	160,42	9.833,75 €
I.1.b.	2894	pl. de Patro Agulló		a-1	668,00	22.284,48 €
I.1.b.	2895	avda. de la Pau		a-1	29.414,86	1.496.611,36 €

**I.1.b. ÚS PÚBLIC. Viaris urbans.****Inventari 2015**

Núm Bé	Núm Inventari	Nom del carrer	Observacions	Qu Urb	Sup Total	Valor Inventari 2015
I.1.b.	2901	c. de Pau Abad		a-1	1.201,44	40.080,04 €
I.1.b.	2921	rda. de Pau Vila		a-1	1.295,98	43.233,90 €
I.1.b.	2925	c. de les Paus		a-1	539,62	33.078,71 €
I.1.b.	2933	c. del Pedregar		a-1	498,37	35.942,44 €
I.1.b.	2937	pl. del Pedregar		a-1	288,98	20.841,24 €
I.1.b.	2951	c. del Penya-segat		2-2c	382,11	22.047,75 €
I.1.b.	2961	c. de Pereda		a-1	1.173,66	55.021,18 €
I.1.b.	2977	ptge. de Pere Santfeliu		a-1	450,42	14.886,38 €
I.1.b.	2985	c. de Pérez Moya		a-1	129,65	4.286,23 €
I.1.b.	2989	c. Permanyer		a-1	821,90	38.531,14 €
I.1.b.	3009	c. de Pi i Margall		a-1	7.313,69	395.597,49 €
I.1.b.	3033	c. dels Pins		a-1	790,47	17.105,77 €
I.1.b.	3037	c. del Pintor Borrassà		a-1	674,54	29.592,07 €

**I.1.b. ÚS PÚBLIC. Viaris urbans.****Inventari 2015**

Núm Bé	Núm Inventari	Nom del carrer	Observacions	Qu Urb	Sup Total	Valor Inventari 2015
I.1.b.	3049	c. de Pizarro		a-1	317,44	10.494,57 €
I.1.b.	3053	pg. de la Plaça Major		a-1	3.981,83	287.169,58 €
I.1.b.	3061	c. de Joan Plans		a-1	123,30	7.558,29 €
I.1.b.	3069	c. de Plató		a-1	157,75	5.679,00 €
I.1.b.	3073	c. de Plaute		a-1	52,64	1.740,05 €
I.1.b.	3077	c. de Plini el Vell		a-1	8.264,37	279.831,56 €
I.1.b.	3082	c. del Poble Bubí		a-1	943,94	34.038,48 €
I.1.b.	3084	c. del Poble Sahrauí		a-1	1.154,93	41.646,77 €
I.1.b.	3085	c. de Poblet		a-1	982,75	17.718,99 €
I.1.b.	3093	avda. de Polinyà		a-1	2.117,19	38.172,94 €
I.1.b.	3101	rda. de Ponent		a-1	582,66	31.516,08 €
I.1.b.	3105	c. del Pont		a-1	619,81	31.294,21 €
I.1.b.	3113	c. de Portugal		a-1	822,74	50.433,96 €

**I.1.b. ÚS PÚBLIC. Viaris urbans.****Inventari 2015**

Núm Bé	Núm Inventari	Nom del carrer	Observacions	Qu Urb	Sup Total	Valor Inventari 2015
I.1.b.	3117	c. de Posets		a-1	774,86	22.819,63 €
I.1.b.	3121	ptge. del Pou		a-1	85,53	1.542,11 €
I.1.b.	3127	c. de Praga		a-1	12.848,20	316.579,65 €
I.1.b.	3133	c. de Prat de la Riba		a-1	11.948,12	646.273,81 €
I.1.b.	3137	ctra. de Prats de Lluçanès		a-1	16.514,60	585.830,81 €
I.1.b.	3141	c. de la Previsió		a-1	1.873,85	82.210,75 €
I.1.b.	3147	c. de Primo Levi		a-1	2.066,14	104.319,40 €
I.1.b.	3169	pl. de la Providència		a-1	40,02	1.755,68 €
I.1.b.	3173	c. de Prudenci		a-1	603,84	13.067,10 €
I.1.b.	3177	c. de Prullans		2-1b	2.224,43	65.509,46 €
I.1.b.	3179	c. de Puig Antic		a-1	6.985,02	352.673,65 €
I.1.b.	3189	c. del Puig de la Creu		a-1	15.575,10	383.770,46 €
I.1.b.	3193	c. de Puig i Cadafalch		a-1	4.661,39	142.871,59 €

**I.1.b. ÚS PÚBLIC. Viaris urbans.****Inventari 2015**

Núm Bé	Núm Inventari	Nom del carrer	Observacions	Qu Urb	Sup Total	Valor Inventari 2015
I.1.b.	3201	c. del Puig Major		a-1	896,53	29.908,24 €
I.1.b.	3206	c. del Quebec		a-1	7.551,34	163.410,99 €
I.1.b.	3207	c. de Queralt		a-1	107,92	1.945,80 €
I.1.b.	3217	Racó del Campanar		a-1	168,35	12.141,40 €
I.1.b.	3221	c. de Rafel		a-1	461,72	20.255,66 €
I.1.b.	3225	avda. de Rafael de Casanovas		a-1	210,26	7.585,58 €
I.1.b.	3233	c. de Raimon Casellas,		a-1	1.719,58	58.912,81 €
I.1.b.	3237	Rambla		a-1	90,90	5.572,27 €
I.1.b.	3241	c. de Ramon Albó		a-1	3.317,11	113.629,33 €
I.1.b.	3245	c. de Ramon Amadeu		a-1	1.523,20	66.822,78 €
I.1.b.	3249	c. de Ramon Jové		a-1	98,22	2.420,14 €
I.1.b.	3253	c. de Ramon Llull		a-1	344,58	16.153,91 €
I.1.b.	3277	c. dels Reis Catòlics		a-1	31,56	1.043,24 €

**I.1.b. ÚS PÚBLIC. Viaris urbans.****Inventari 2015**

Núm Bé	Núm Inventari	Nom del carrer	Observacions	Qu Urb	Sup Total	Valor Inventari 2015
I.1.b.	3285	c. de Renall		a-1	542,82	25.447,40 €
I.1.b.	3293	c. de Rialb		a-1	5.096,00	150.077,20 €
I.1.b.	3317	c. de la Riera Baixa		a-1	862,50	43.547,63 €
I.1.b.	3321	c. de la Riera Villaret		a-1	478,75	25.895,59 €
I.1.b.	3323	ptge. de la Riereta		a-1	1.023,86	55.380,59 €
I.1.b.	3337	c. del Ripoll		a-1	1.012,40	47.461,31 €
I.1.b.	3353	c. de Roca		a-1	27,01	1.558,48 €
I.1.b.	3357	c. de Rocafort		a-1	11.285,88	529.082,05 €
I.1.b.	3359	c. de Rodes		a-1	1.450,76	52.314,41 €
I.1.b.	3377	c. de Roma		a-1	32,37	797,60 €
I.1.b.	3393	c. de la Rosa		a-1	357,27	25.766,31 €
I.1.b.	3397	c. de Rosales		a-1	66,96	3.139,08 €
I.1.b.	3405	c. de Roubaix		a-1	790,21	37.045,04 €



**I.1.b. ÚS PÚBLIC. Viaris urbans.****Inventari 2015**

Núm Bé	Núm Inventari	Nom del carrer	Observacions	Qu Urb	Sup Total	Valor Inventari 2015
I.1.b.	3409	rda. de la Roureda		A-1	7.939,63	271.217,76 €
I.1.b.	3417	ptge. de Rovira i Virgili		a-1	323,29	6.996,00 €
I.1.b.	3423	c. de Ruiz Villalba		a-1	864,61	43.654,16 €
I.1.b.	3425	avda. de Sabadell		a-1	2.158,50	101.190,48 €
I.1.b.	3429	c. de la Saboneria		a-1	295,32	9.851,88 €
I.1.b.	3445	c. de les Salenques		a-1	281,52	9.391,51 €
I.1.b.	3449	c. de Sallarès Castells		a-1	1.075,31	42.657,55 €
I.1.b.	3453	c. de Sallarès i Marra		a-1	107,80	5.442,82 €
I.1.b.	3457	c. de Sallarès i Pla		a-1	994,13	60.940,17 €
I.1.b.	3461	c. de Sal-lusti		a-1	1.044,50	34.829,51 €
I.1.b.	3465	c. de la Salut		a-1	655,01	43.546,78 €
I.1.b.	3472	c. de Salvador Espriu		a-1	1.949,81	77.348,96 €
I.1.b.	3477	c. de Salvany		a-1	325,68	16.443,58 €

**I.1.b. ÚS PÚBLIC. Viaris urbans.****Inventari 2015**

Núm Bé	Núm Inventari	Nom del carrer	Observacions	Qu Urb	Sup Total	Valor Inventari 2015
I.1.b.	3481	c. de Salvat Papasseit		a-1	10,46	345,81 €
I.1.b.	3483	c. de Salzburg		a-1	534,92	13.180,43 €
I.1.b.	3493	c. de Samuntada		a-1	422,62	22.396,86 €
I.1.b.	3517	rda. de Santa Maria		a-1	4.235,67	141.301,96 €
I.1.b.	3529	c. de Sant Antoni		a-1	554,34	39.979,00 €
I.1.b.	3533	c. de Sant Antoni Maria Claret		a-1	557,65	40.217,72 €
I.1.b.	3537	ptge. de Santa Perpètua		a-1	94,11	2.901,46 €
I.1.b.	3541	c. de Santa Teresa		a-1	515,13	24.149,29 €
I.1.b.	3549	pg. de Sant Bernat		a-1	7.630,01	254.537,13 €
I.1.b.	3557	c. de Sant Cugat		a-1	74,75	4.582,17 €
I.1.b.	3569	c. de Sant Ferran		a-1	3.054,21	143.181,36 €
I.1.b.	3589	c. de Santiago Segura		a-1	2.933,32	116.364,80 €
I.1.b.	3597	c. de Sant Isidor		a-1	1.967,55	53.568,12 €

**I.1.b. ÚS PÚBLIC. Viaris urbans.****Inventari 2015**

Núm Bé	Núm Inventari	Nom del carrer	Observacions	Qu Urb	Sup Total	Valor Inventari 2015
I.1.b.	3601	c. de Sant Isidre		a-1	2.595,99	149.779,62 €
I.1.b.	3605	c. de Sant Jaume		a-1	490,34	30.057,84 €
I.1.b.	3609	pl. de Sant Jaume		a-1	585,71	35.904,02 €
I.1.b.	3613	c. de Sant Joan		a-1	91,83	6.622,78 €
I.1.b.	3629	c. de Sant Llop		a-1	17,95	593,43 €
I.1.b.	3637	c. de Sant Maties		a-1	514,60	25.982,15 €
I.1.b.	3645	c. de Sant Miquel		a-1	15,36	775,53 €
I.1.b.	3653	pg. de Sant Oleguer		a-1	3.630,07	170.177,68 €
I.1.b.	3657	c. de Sant Pau		a-1	840,58	51.527,56 €
I.1.b.	3673	c. de Sant Ramon de Penyafort		a-1	156,62	7.342,35 €
I.1.b.	3677	pl. de Sant Roc		a-1	1.144,41	82.534,85 €
I.1.b.	3689	c. de Sant Vicenç		a-1	77,26	4.457,90 €
I.1.b.	3693	c. de Sant Vicenç de Paül		a-1	2.136,85	52.651,98 €

**I.1.b. ÚS PÚBLIC. Viaris urbans.****Inventari 2015**

Núm Bé	Núm Inventari	Nom del carrer	Observacions	Qu Urb	Sup Total	Valor Inventari 2015
I.1.b.	3699	c. de Sarajevo		a-1	19.425,46	478.643,33 €
I.1.b.	3701	c. de Sarasate		a-1	909,77	30.077,00 €
I.1.b.	3705	c. de Sardà		a-1	334,86	16.907,08 €
I.1.b.	3717	pl. del Sastre		a-1	318,68	18.387,84 €
I.1.b.	3725	c. de Sau		a-1	4.240,16	91.760,05 €
I.1.b.	3731	c. de Schweitzer		a-1	591,67	29.873,42 €
I.1.b.	3745	c. de Sèneca		a-1	680,33	24.532,76 €
I.1.b.	3753	c. de la Serra d'en Camaró		a-1	2.540,67	111.459,20 €
I.1.b.	3757	c. de la Serralada		a-1	2.955,30	138.544,32 €
I.1.b.	3766	c. de Simone de Beauvoir		a-1	731,04	36.910,21 €
I.1.b.	3767	c. de Simone Weil		a-1	815,87	41.193,28 €
I.1.b.	3768	c. de Siurana		a-1	964,36	20.868,76 €
I.1.b.	3785	c. de Sol i Padrís		a-1	12.339,92	866.127,49 €

**I.1.b. ÚS PÚBLIC. Viaris urbans.****Inventari 2015**

Núm Bé	Núm Inventari	Nom del carrer	Observacions	Qu Urb	Sup Total	Valor Inventari 2015
I.1.b.	3793	c. de la Solidaritat		2-4b	294,50	12.919,71 €
I.1.b.	3797	c. de Somosierra		a-1	94,61	2.331,19 €
I.1.b.	3799	ptge. de Somosierra		a-1	436,24	13.370,76 €
I.1.b.	3801	c. de Somport		a-1	2.396,54	51.142,16 €
I.1.b.	3804	c. de Susqueda		a-1	4.509,53	97.586,23 €
I.1.b.	3809	c. de Tàcit		a-1	2.044,01	67.574,97 €
I.1.b.	3829	c. del Taulí		a-1	931,60	47.036,49 €
I.1.b.	3831	viari interior del Parc del Taulí		a-1	7.592,60	355.941,08 €
I.1.a.	3833	pl. del Taulí		a-1	1.756,04	88.662,46 €
I.1.b.	3853	c. de Teresa Claramunt		a-1	1.787,15	44.035,38 €
I.1.b.	3861	c. de Terradets,		a-1	45,41	9.382,67 €
I.1.b.	3865	ctra. de Terrassa		A-1	29.304,55	1.238.703,33 €
I.1.b.	3870	c. del Tibet		a-1	677,85	24.443,27 €

**I.1.b. ÚS PÚBLIC. Viaris urbans.****Inventari 2015**

Núm Bé	Núm Inventari	Nom del carrer	Observacions	Qu Urb	Sup Total	Valor Inventari 2015
I.1.b.	3874	c. de Tirana		a-1	577,93	19.106,37 €
I.1.b.	3876	c. de Tirant lo Blanc		a-1	823,97	27.240,45 €
I.1.b.	3891	c. de Tolstoi		a-1	956,92	48.314,89 €
I.1.b.	3897	avda. de Toronto		2-4c	133,60	4.422,45 €
I.1.b.	3905	pl. de la torre de l'aigua		a-1	0,00	0,00 €
I.1.b.	3909	camí de Torre-romeu		a-1	477,14	15.485,41 €
I.1.b.	3913	c. de Toses		2-1b	192,43	5.667,06 €
I.1.b.	3925	c. de les Tres Creus		a-1	4.581,34	247.804,68 €
I.1.b.	3937	c. de les Tulipes		a-1	479,08	8.637,81 €
I.1.b.	3945	c. de Turina		a-1	583,62	19.469,56 €
I.1.b.	3949	c. de Turull		a-1	241,87	14.826,63 €
I.1.b.	3953	c. de la Unió		a-1	76,51	4.690,07 €
I.1.b.	3961	c. dels Urals		a-1	304,14	6.581,59 €

**I.1.b. ÚS PÚBLIC. Viaris urbans.****Inventari 2015**

Núm Bé	Núm Inventari	Nom del carrer	Observacions	Qu Urb	Sup Total	Valor Inventari 2015
I.1.b.	3969	c. de l'Uruguai		a-1	4.722,62	129.163,65 €
I.1.b.	3973	pl. dels Usatges		a-1	381,69	19.271,53 €
I.1.b.	3977	c. d' Ustrell		a-1	185,46	8.694,36 €
I.1.b.	3981	c. de València		a-1	6,76	225,51 €
I.1.b.	3985	c. de Valentí Almirall		a-1	519,74	24.365,41 €
I.1.b.	4001	c. de la Vall d'Àneu		a-1	1.174,98	46.611,46 €
I.1.b.	4009	c. de Valldaura		a-1	2.518,46	99.907,31 €
I.1.b.	4013	c. de Valldemossa		a-1	242,86	9.634,26 €
I.1.b.	4025	pl. del Vallès		a-1	1.082,27	66.343,15 €
I.1.b.	4033	c. de Vallirana		a-1	7.242,02	287.290,93 €
I.1.b.	4037	c. de Vallmanya		a-1	2.859,41	113.432,79 €
I.1.b.	4041	c. de Vallmitjana		a-1	200,43	8.792,86 €
I.1.b.	4045	c. de les Valls		a-1	9,31	621,07 €

**I.1.b. ÚS PÚBLIC. Viaris urbans.****Inventari 2015**

Núm Bé	Núm Inventari	Nom del carrer	Observacions	Qu Urb	Sup Total	Valor Inventari 2015
I.1.b.	4051	c. de Varsòvia		a-1	9.114,39	126.617,91 €
I.1.b.	4061	c. de Velarde		a-1	160,65	5.311,09 €
I.1.b.	4068	c. de Venècia		a-1	2.276,24	56.086,55 €
I.1.b.	4073	c. de la Verge de la Paloma		a-1	753,54	24.908,76 €
I.1.b.	4077	c. de Vergós		a-1	2.132,53	99.973,00 €
I.1.b.	4093	c. Vidal		a-1	596,33	27.955,95 €
I.1.b.	4094	c. de Viena		a-1	2.648,00	25.309,22 €
I.1.b.	4097	c. de Vinhamala		a-1	1.007,74	39.977,05 €
I.1.b.	4117	c. de Vilarrúbias		a-1	4.183,43	233.811,90 €
I.1.b.	4121	ptge. del Villar		a-1	745,73	34.959,82 €
I.1.b.	4127	ptge. de Moscu		a-1	2.697,17	66.458,27 €
I.1.b.	4129	ptge. de la Vinya		a-1	482,23	11.882,15 €
I.1.b.	4137	c. de Virgili		a-1	574,05	20.700,24 €



**I.1.b. ÚS PÚBLIC. Viaris urbans.****Inventari 2015**

Núm Bé	Núm Inventari	Nom del carrer	Observacions	Qu Urb	Sup Total	Valor Inventari 2015
I.1.b.	4145	c. dels Vosges		a-1	70,16	1.728,74 €
I.1.b.	4147	c. de Walter Benjamín		a-1	6.439,26	325.118,23 €
I.1.b.	4151	c. del Xaloc		a-1	1.473,60	64.646,83 €
I.1.b.	4153	pl. de Xavier Sanahuja		a-1	1.147,94	20.697,36 €
I.1.b.	4157	pl. dels Xiprers		2-1d	454,17	2.997,52 €
I.1.b.	4165	rda. de Zamenhof		a-1	4.327,79	257.503,50 €
I.1.b.	4173	c. de Zurbano		a-1	101,00	6.191,30 €
I.1.b.	4177	c. de Zuric		a-1	8.114,75	199.947,44 €
I.1.b.	6027	camí de Can Casamada		a-1	958,78	13.825,61 €
I.1.b.	6040	camí de la Fàbrica Castelló		a-1	13,80	199,00 €
I.1.b.	6048	camí de la Font		a-1 (r)	2.437,71	35.151,78 €
I.1.b.	6084	camí del Molí de l'Amat		a-1	3.289,41	47.433,29 €
I.1.b.	6115	camí del Rec Monar		a-1 (r)	402,14	5.798,86 €
			0			

## I.1.b. ÚS PÚBLIC. Viaris urbans.

## Inventari 2015

Núm Bé	Núm Inventari	Nom del carrer	Observacions	Qu Urb	Sup Total	Valor Inventari 2015
I.1.b.	6116	camí de Ripollet a Castellar		a-1	2.922,99	63.247,23 €
I.1.b.	6396	ctra. de Granollers C-155		a-1	5.246,89	78.860,76 €
I.1.b.	6410	ctra. de Sabadell a Badia		A-1	25.548,26	368.405,90 €
I.1.b.	6500	Colònia Sangés		a-1	1.190,65	17.169,17 €
I.1.b.	6509	enllaç Autopista A-18 amb la N-150		A-1	5.171,07	218.581,12 €
I.1.b.	9001	rda. Oest		a-1	62.177,40	2.242.117,04 €
I.1.b.	9002	ptge innominat (c. de Banyoles-pl.Cristobal Ra		a-1	145,78	3.154,68 €
I.1.b.	9003	ptge. entre c. Riera Villaret i c. Major		a-1	123,02	6.240,78 €
I.1.b.	9004	ps. de Pedro Martínez (paral·lel c. Susqueda) p		a-1	9.605,71	207.867,57 €
I.1.b.	9005	carrer entre c.Armon i c. Brujas		a-1	188,12	11.531,76 €
I.1.b.	9006	vial accés Parc de les Clotes		a-1	19,50	480,48 €
I.1.b.	9008	camí del Molí d'en Galí		a-1	2.566,73	37.023,26 €
I.1.b.	9009	c. Innominat ( accés Punt blau - Hidexsa)		a-1	4.329,40	62.445,19 €

**I.1.b. ÚS PÚBLIC. Viaris urbans.****Inventari 2015**

Núm Bé	Núm Inventari	Nom del carrer	Observacions	Qu Urb	Sup Total	Valor Inventari 2015
I.1.b.	9012	Innominat pg. del Ripoll		a-1	11.446,65	166.741,92 €
I.1.b.	9013	c. Innominat (tocant terme municipal Barberà d		a-1	273,26	12.810,43 €
I.1.b.	9014	c. Innominat (darrera c. Valira Alta)		a-1	166,41	3.601,12 €
I.1.b.	9015	c. Innominat (darrera c. Carançà)		a-1	452,32	9.788,20 €
I.1.b.	9016	c. U-1 de Can Gambús		A-1	61.105,44	2.203.462,17 €
I.1.b.	9018	c. U-3 de Can Gambús (futura rda. Oest)		A-1	164.244,62	5.763.544,90 €
I.1.b.	9019	c. Tots els viaris locals interiors de Can Gambú		a-1	96.077,40	3.463.902,30 €
I.1.b.	9020	c. Innominat (ctra. Prats / bda. Molí d'en Font)		a-1	22.029,42	317.664,24 €
I.1.b.	9022	c. Innominat (riu Ripoll / estació de bombeig)		a-1	1.720,00	37.214,67 €
I.1.b.	9023	c. Innominat (paral·lel Bassa i riu Ripoll)		a-1 (r)	1.430,48	30.941,28 €
I.1.b.	9024	c. Innominat (futura rda. Est)		A-1	43.559,87	797.523,08 €
I.1.b.	9025	c. Innominat (paral·lel c. Sagunt)		a-1	688,44	13.445,23 €
I.1.b.	9026	c. Innominat (paral·lel a c. Boccaccio)		a-1	1.912,99	89.680,97 €

## I.1.b. ÚS PÚBLIC. Viaris urbans.

## Inventari 2015

Núm Bé	Núm Inventari	Nom del carrer	Observacions	Qu Urb	Sup Total	Valor Inventari 2015
I.1.b.	9027	c. Innominat (paral·lel a c. Uruguai)		a-1	5.573,83	261.301,14 €
I.1.b.	9028	c. Innominat (adjacent a la pl. de les Ordidores)		a-1	674,70	22.305,58 €
I.1.b.	9029	c. Innominat (paral·lel via Alexandra)		a-1	6.854,23	300.695,07 €
I.1.b.	9030	c. Innominat (dins CEIP Joan Maragall)		a-1	3.926,04	56.613,50 €
I.1.b.	9031	c. Innominat (viari adjacent al torrent de Colobre)		a-1 (r)	1.045,70	15.078,99 €
I.1.b.	9032	c. Innominat (paral·lel c. Lles)		a-1	3.518,91	103.631,89 €
I.1.b.	9033	c. Innominat (continuació c. Budapest )		a-1	2.610,90	76.891,01 €
I.1.b.	9034	ctra. de Caldes C-1413 i C-1413a		A-1	2.766,95	50.745,86 €
I.1.b.	9035	Tots els viaris locals interiors de Sant Pau de Ri		a-1	68.999,67	994.975,24 €
I.1.b.	9036	c. Innominat (al costat de l' horta vella del Ripoll)		a-1 (r)	1.329,35	19.169,23 €
I.1.b.	9037	c. Innominat (paral·lel al c. Antoni Forrellad)		a-1	2.313,82	91.789,24 €
<b>Total</b>					<b>2.295.547,61</b>	<b>81.175.730,71 €</b>

**I.1.b. ÚS PÚBLIC. Viaris urbans.****Altes. Inventari 2015**

Núm de Bé	Núm Inventari	Nom del carrer	Qu Urb	Sup Alta	Valor Inventari 2015
I.1.b.	177	pl. de l'Àngel	a-1	46,62	3.362,23 €
I.1.b.	861	c. de Cervantes	a-1	402,87	24.695,93 €
I.1.b.	1409	c. de Ferran Casablanas	a-1	189,33	11.605,93 €
I.1.b.	1897	c. de Jesus	a-1	9,95	717,59 €
I.1.b.	2305	pg. de Manresa	a-1	322,27	23.242,11 €
I.1.b.	4173	c. de Zurbano	a-1	546,68	33.511,48 €
I.1.b.	9038	Gran via	A-1	1,00	1,00 €
			<b>Total</b>	<b>1.518,72</b>	<b>97.136,28 €</b>



## I. 1.c Vials no urbans

## I.1.c. ÚS PÚBLIC. Vials no urbans.

## Inventari 2015

Codi	Denominació	Superfície
070	Zona Can Llong *	440,00
B001	Camí de Ripollet a Castellar	9.750,00
B002	Camí de la Torre del Canonge i Camí de Can Vilar	12.000,00
B003	Corrals Nous (Tints Alavedra) *	750,00
B006	camí de Santiga	2.610,00
B007	Camí molí d'en Fontanet *	4.600,00
B008	Camí Vell de Polinyà	4.550,00
B010	Ctra. de Caldes / Molí Xic (Horta Vella) *	750,00
B012	Granja del Pas	8.000,00
B013	Camí Vell de Terrassa a Barcelona	3.600,00
B018	Molí d'en Gali *	3.120,00
B019	Can Pages *	1.250,00
B020	Jonqueres / Molí d'en Font *	4.500,00
B021	Jonqueres / Molí d'en Font *	1.080,00
B022	Camí de Mas Canals	12.250,00
B023	Jonqueres *	1.250,00
B025	CP Maragall (Can Puiggener) *	600,00
B026	Camí de Berardo	4.050,00
B030	Camí de la Serra de Pedralba	5.600,00
B031	a la "lletera" *	480,00
B032	Camí de Can Gambús	750,00
B033	a la depuradora Sant Pau*	1.800,00
B034	Camí de Sabadell a Sant Cugat	750,00
B035	Camí de Sant Cugat	1.400,00
C001	Camí de Can Vilar i Camí de la Torre del Canonge i Can Vilar	4.500,00
C002	Togores / Can Moragas *	1.650,00
C016	Camí als Corrals Vells *	1.225,00
C017	Can Puiggener *	1.200,00
C020	Camí a Can Martinez *	875,00
C021	Can Puiggener *	600,00
C022	Can Puiggener	675,00
C023	a la cruïlla Ctra.. Granollers / Salut *	625,00
C025	a les cruïlles Ctra. Granollers / Salut *	940,00
C026	a la cruïlla Ctra. Granollers / Salut *	200,00
C027	Camí de Ripollet a Castellar	1.050,00
C028	Costes Bessonnes *	2.500,00
C030	Camí de Sant Nicolau	1.110,00
C032	Camí de Can Mimo (*)	2.910,00

## I.1.c. ÚS PÚBLIC. Vials no urbans.

## Inventari 2015

Codi	Denominació	Superfície
C037	C37	250,00
C040	Camí de la Serra de Santiga	1.875,00
C041	sota Ctra. Torreromeu *	550,00
C043	Camí de Can Lletget	3.375,00
C045	Horts VIMUSA *	140,00
C047	Camí de Ripollet a Castellar	1.400,00
C048	Horts de Sant Oleguer *	800,00
C052	a Can Moragas *	1.500,00
C054	Camí de Can Deu * Sant Julià	675,00
C055	Cap al Rieral ( des de M. Mornau) *	3.750,00
C061	Camí de Ca N'Ustrell	2.875,00
C062	Torrent Sobarber / Romera *	2.500,00
C063	Camí de Ca N'Ustrell * Mas Canals	2.125,00
C065	Sobarber / Villa Maria *	625,00
C066	Mas Canals / Can Trepát *	330,00
C067	Sobarber / Villa Maria*	250,00
C069	Camí de Can Llonh	1.440,00
C071	Zona Can Llong *	2.610,00
C074	Camí de Can Rull	1.880,00
C075	Castellarnau *	1.350,00
C076	Zona Castellarnau *	600,00
C077	Camí de Can Berardo	2.400,00
C078	Castellarnau / Mancomunitat *	950,00
C079	Camí de Can Berardo	1.800,00
C080	C80	1.550,00
C081	c81	255,00
C082	Camí de Sant Quirze	2.500,00
C083	Zona Cal Carrillaire *	1.125,00
C084	Zona Can Carrillaire *	300,00
C086	Camí de Can Gambús	1.425,00
C087	Camí de Can Gambus	900,00
C088	Camí de la Serra de Can Gambús	2.425,00
C089	Camí de Barberà	1.500,00
D001	Camí de Can Torrens	2.500,00
D006	Camí a Can Vilar *	1.040,00
D011	D11	340,00
D027	Camí de la Torre del Canonge, Togores i Can Vilar	900,00
D035	Camí de la Torre del Canonge	2.530,00



## I.1.c. ÚS PÚBLIC. Vials no urbans.

## Inventari 2015

Codi	Denominació	Superfície
D036	Camí de Can Vilar i Can Casamada	4.600,00
D039	D39	700,00
D044	Camí de Ca N'Alzina	700,00
D045	Cementiri *	440,00
D047	Pineda La Salut *	300,00
D048	Pineda La Salut / Ctra. Granollers *	300,00
D049	D49	440,00
D050	Parc La Salut / Ctra. Granollers *	144,00
D051	Inici riu Tort *	300,00
D053	Zona Sant Nicolau *	740,00
D061	Horta Romeu *	150,00
D064	Continuació camí Molí d'en Fontanet (B-7) *	200,00
D065	Camí de Fado Nou * Vell	3.940,00
D067	Horta Romeu *	1.440,00
D069	Zona de Can Roqueta *	440,00
D071	Zona Ripoll / Can Roqueta *	1.550,00
D073	Camí de Can Bordoll	1.800,00
D078	Camí de Santa Perpetua	700,00
D080	Can Rimblas *	1.144,00
D081	Camí de Barberà a la fàbrica Cuadras	500,00
D082	Camí del Molí d'en Gali	440,00
D083	Can Rimblas / Ctra. Mollet *	900,00
D091	Camí de Barberà	375,00
D098	Camí de Ribatallada	600,00
D100	Camí de Ribatallada * Font teules / Sant Julià	400,00
D103	Ripoll / límit t. Castellar *	500,00
D105	Zona Ca n'Argelaguet *	2.500,00
D110	Horts Can Deu / Ripoll *	100,00
D113	Ripoll / sota Indexa SA *	300,00
D115	Horts Can Deu / Ripoll *	40,00
D116	Horts Ripoll sota Indexa SA	400,00
D117	Camí de Ca n'Ustrell	1.240,00
D124	Camí de Can Bonvilà	500,00
D126	a Molí Mornau *	1.105,00
D127	Camí de la pujada del Feu	740,00
D130	Torrent Sobarber *	1.740,00
D131	Horts Barata *	1.300,00
D132	Bonavista *	150,00

## I.1.c. ÚS PÚBLIC. Vials no urbans.

## Inventari 2015

Codi	Denominació	Superfície
D133	a Ca n'Ortulo *	600,00
D135	Jonqueres *	300,00
D136	Jonqueres *	500,00
D137	Roureda *	1.500,00
D138	Roureda *	630,00
D139	Torrebonica *	450,00
D140	Castellarnau / limit Terrassa *	1.400,00
D141	d141	330,00
D142	Castellarnau cap a Terrassa *	330,00
D143	Castellarnau cap a Terrassa *	300,00
D144	Castellarnau cap a Terrassa *	750,00
D146	Zona Turó Berardo *	225,00
D148	Zona Turo Berardo / Castellarnau *	360,00
D150	Zona Turo Berardo / Castellarnau *	400,00
D154	Darrera C. Joan *	740,00
D156	RENFE / Can Prunera *	140,00
D157	Can Gambús / Mancomunitat *	1.500,00
D159	Zones Can Gambús *	700,00
D160	D160	200,00
D169	Zona Can Gambus / Barbisa *	1.040,00
D170	Zones Els Merinals *	440,00
D171	D171	240,00
D172	Camí de Can Molins * Zona Sant Pau	225,00
<b>Total superfície</b>		<b>208.488,00</b>



## **I. 1.d Altres béns d'ús públic.**

**I.1.d. ÚS PÚBLIC. Altres béns d'ús públic.**

**Inventari 2015**

Núm Bé	Dte	Núm Inventar	Adreça	QuaUrb	Superfície	Valor 2015
I.1.d.	1	002	curs del riu Ripoll	D-6	17.277,68	102.171,68 €
I.1.d.	1	003	curs del Ripoll / Horta Vella	D-6	770,00	3.824,18 €
I.1.d.	1	005	projecte ndegament Riu Ripoll	D-2	2.360,00	12.969,49 €
I.1.d.	2	003	curs del Ripoll	D-6	3.320,00	15.604,29 €
I.1.d.	2	006	curs riu Ripoll	D-6	23.608,88	340.425,85 €
I.1.d.	2	007	torrent de Colobres	D-6	84,79	1.222,67 €
I.1.d.	3	001	curs del Ripoll	D-6	21.808,22	128.811,88 €
I.1.d.	3	008	ferroviari davant c. del Nord	A-2	30,73	1.348,13 €
I.1.d.	3	009	reserva d'equipament ferroviari (abans I2a/3204)	A-2	816,00	122,61 €
I.1.d.	6	010	Espais lliures protecció cursos de rius a Sant Pau Riusec	D-6	37.791,14	544.948,23 €
I.1.d.	6	011	Espais lliures protecció cursos de rius a Sant Pau Riusec	D-6	26.123,80	376.705,19 €
I.1.d.	7	004	projectendegament riu Ripoll	d-3/D-6	1.590,00	10.816,55 €
				<b>Total</b>	<b>135581,24</b>	<b>1.538.970,75 €</b>



## I. 2. Servei públic



## I. 2.a Inmobles

## I.2.a. SERVEI PÚBLIC. Immobles.

## Inventari 2015

Núm Bé	Dte	Núm Inventari	Adreça	Nom del Bé	QuaUrb	Superfície	Valor Inventari
I.2.a	0	161	ctra. Nacional 150, Km 15 (aprox) paratge de Can Barba (Terrassa)		MO - Terra	97.383,20	4.680.424,47 €
				mercat Mancomunitat Sabadell - Terrassa , CIFO			
I.2.a	1	001	c. Llobet,77 /c. de les Paus, 71		c-1	1.088,48	859.818,90 €
				CEIP Enric Casassas			
I.2.a	1	002	c. de les Paus, 35 bis / c. Font Nova, 36		c-3	292,09	74.941,00 €
				safareigs Municipal			
I.2.a	1	003	c. de Valentí Almirall, 40-76 / pg. de cal Jepó, 1-5 / c. del Mirador, 4		c-1	14.677,78	903.513,62 €
				CEIP Catalunya / IES Vallès			
I.2.a	1	004	c. del Doctor. Puig, 16		c-7	1.180,32	127.550,41 €
				Museu d'Art (Casa Turull)			
I.2.a	1	005	c. de l' Estrella, 110		c-2	490,27	303.629,04 €
				antic edifici La Obrera. La concessió passa IV/1040			
I.2.a	1	006	c. de Colom, 2		c-8	4.373,77	1.974.699,76 €
				Mercat Central			
I.2.a	1	007	c. de Sant Antoni, 13		c-7	704,90	150.421,78 €
				Museu d'Història			
I.2.a	1	008	c. de l'Illa, 10		c-1	1.285,00	200.843,31 €
				Antic CEIP Sant Gregori			
I.2.a	1	009	c. de l' Estació, 28 / pl. de Frederic Mompou, 1		c-4	2.007,62	8.891,61 €
				Gimnàs Municipal de Sabadell			
I.2.a	1	010	Plaça del Gas, 2		c-5	234,75	410.353,10 €
				Salut i Laboratori Municipal			
I.2.a	1	011	pl.del Gas, 1 / c. de Joan Maragall, 3-7		c-5	342,18	382.343,49 €
				Casa Grau - Casa Marcet			
I.2.a	1	014	pl. de Sant Roc, 10 i 11		1-2	244,60	512.746,03 €
				Ateneu			

## I.2.a. SERVEI PÚBLIC. Immobles.

## Inventari 2015

Núm Bé	Dte	Núm Inventari	Adreça	Nom del Bé	QuaUrb	Superfície	Valor Inventari
I.2.a	1	015	pl. de Sant Roc, 12-13-14	Cultura	1-2	244,60	522.513,42 €
I.2.a	1	016	ptge. d'en Clavé, 4-12	reserva equipament esportiu.	c-4	781,85	40.413,47 €
I.2.a	1	017	c. de l'Estrella, 25 - 31	CEIP Centre - La Trama	c-1	526,00	115.763,15 €
I.2.a	1	018	pl. Sant Roc, 1	Casa Consistorial. Antics Escolapis	C-5	830,67	1.119.526,88 €
I.2.a	1	019	c. de Sant Pau, 4 i 8	Teatre Principal.	c-7	823,12	2.010.018,99 €
I.2.a	1	020	c. del Sol, 1 plantes 3, 4, 5, 6	Àrea d'Urbanisme	1-2	1.706,85	841.696,08 €
I.2.a	1	021	Rambla, 22, 1r i 2n	Serveis Personals. Salut	1-2	219,36	259.374,29 €
I.2.a	1	022	c. de les Tres Creus, 12 - 62	Teatre municipal La Farandula.	c-7	1.289,12	596.917,03 €
I.2.a	1	023	c. de les Tres Creus 219 - c. Bonavista 71	zona Universitària	C-1	9.678,96	490.399,10 €
I.2.a	1	024	c. de Sant Pau, 34-36	Casa Manau	c-2	396,47	150.817,42 €
I.2.a	1	025	c. Jardí, 4	Escola municipal de música	c-1	469,66	195.402,63 €
I.2.a	1	026	Rambla, 67-71	Casal Pere Quart.	c-7	1.018,14	631.967,59 €
I.2.a	1	027	c. de Montserrat, 7 / c. Sol, 103-119 / c. Alemanya, 4B-6	Vapor Pissit. 8 (inclou III1/1004)	c-7	2.516,14	112.139,42 €



## I.2.a. SERVEI PÚBLIC. Immobles.

## Inventari 2015

Núm Bé	Dte	Núm Inventari	Adreça	Nom del Bé	QuaUrb	Superfície	Valor Inventari
I.2.a	1	028	c. de Sant Oleguer, 75	Conservatori Municipal de música.	c-1	579,06	251.750,80 €
I.2.a	1	029	c. de Sallarés i Pla, 160	CEIP Joanot Alisanda	c-1	6.509,97	781.503,95 €
I.2.a	1	030	pl. de Sant Joan, 1A	Centre activitats Gent Gran / antic Mercat Sant Joan	c-8	1.712,50	193.611,65 €
I.2.a	1	031	c. de Ferran Casablanques, 13-141/ c. de Cervantes, 87	CEIP Miquel Martí i Pol	c-1	4.790,99	2.885.335,83 €
I.2.a	1	032	c. de Sol i Padrís, 59	Pavelló Municipal d'Esports.	C-4	6.907,67	2.513.694,18 €
I.2.a	1	034	c. de la Indústria, 34	Casa Ponsà. Arxiu municipal.	c-7	826,38	736.366,47 €
I.2.a	1	035	c. de Sol i Padrís, 93	centre civic Sant Oleguer	c-3	3.796,40	3.218.804,40 €
I.2.a	1	036	camí de Can Quadres, 179	Complex Sant Oleguer, Parc recreatiu Sabadell "La Bassa" i molí de Sant Oleguer	C-10	121.145,04	7.107.203,78 €
I.2.a	1	037	rda. de Bellesguard, 43	escola bressol Joaquim Blume - Sant Oleguer	c-1	3.275,27	2.358.760,09 €
I.2.a	1	038	rda. de Bellesguard, 35	CEIP Joaquim Blume	c-1	8.316,74	2.097.232,33 €
I.2.a	1	039	rda. de Bellesguard, 13 - 25	concessió administrativa a favor d'Unió de Federacions esportives de CAT	C-4	24.821,41	1.302.703,09 €
I.2.a	1	041	c. de l' Estació, 21-67 / pl. d'Antoni Llonch, 1	estació d'autobusos - antiga estació Renfe	B-3	5.829,04	267.522,78 €
I.2.a	1	042	c. de Vidal, 120-126	reserva infraestructura de serveis	b-3	241,00	37.505,21 €

## I.2.a. SERVEI PÚBLIC. Immobles.

## Inventari 2015

Núm Bé	Dte	Núm Inventari	Adreça	Nom del Bé	QuaUrb	Superfície	Valor Inventari
I.2.a	1	162	Racó del Campanar	campanar de Sant Félix	c-9	82,68	308.070,44 €
I.2.a	1	172	c. de Felix Amat,128 / c. Blasco de Garay, 90-96	reserva equipament educatiu. Aparcament	c-1	1.436,24	35.416,95 €
I.2.a	1	176	c. de Doctor Puig, 18	Ràdio Sabadell	c-0	223,00	86.787,24 €
I.2.a	1	177	c. de Turull, 5	reserva d'equipament local.	c-0	488,37	66.983,48 €
I.2.a	1	182	c. de les Tres Creus, 127-129	Biblioteca municipal Vapor Badia	c-7	2.124,93	1.539.164,98 €
I.2.a	1	187	pl. de l'Imperial, 4 / c. Félix Amat, 2-4	Complex cinema Saló Imperial	c-7	1.412,74	433.367,10 €
I.2.a	1	188	c. de Martí l'Humà, 34-50 / c. dels Calders, 2-56 / ctra. de Barcelon	Adscripció a Promoció Econòmica de Sabadell, S.L. Retorn a I2a/1188 per no formali	c-1	7.773,80	2.729.660,96 €
I.2.a	1	190	c. de la Indústria, 8-10	Despatx Lluch.Oficina atenció ciutadana	c-1	642,10	193.593,90 €
I.2.a	1	191	c. de Xaloc, 29 / rda. Orient, 73	sòl ocupat per la concessió per a l'ampliació del Tanatori municipal (passa a ser IV/10	C-2	556,23	65.367,24 €
I.2.a	1	192	c. de Daoiz, 6 / pg. de Rubio i Ors, 109-131 / c. d'Agustina d'Aragó	reserva d'equipament	c-2	2.359,84	263.636,34 €
I.2.a	1	193	c. del Pedregar, 7-13	casa Duran	c-9	1.036,00	636.026,61 €
I.2.a	1	194	c. de Fra Luis de León, 208-212	reserva d'equipament educatiu	c-1	2.475,14	149.531,81 €
I.2.a	1	195	c. de Blasco de Garay, 19	vapor Codina - Joventut	c-5	639,42	205.639,22 €

## I.2.a. SERVEI PÚBLIC. Immobles.

## Inventari 2015

Núm Bé	Dte	Núm Inventari	Adreça	Nom del Bé	QuaUrb	Superfície	Valor Inventari
I.2.a	1	196	c. de Narcís Giral,74		1-4	895,72	1.900.070,55 €
				Serveis Generals			
I.2.a	1	197	c. de l'Estrella, 3-11 / c. de la Unió, 16-22		c-1	1.239,31	1.494.549,19 €
				Escola La Trama			
I.2.a	1	218	c. dels Emprius, 7-11		C-1	641,91	98.608,03 €
				local Consell de Joves			
I.2.a	1	221	c. de Borrell, 31-35		c-2	1.980,72	118.200,00 €
				reserva equipament sanitari assistencial			
I.2.a.	1	237	c. del Doctor Roges, 35		c-2	206,64	268.993,76 €
				reserva equipament sanitari assistencial			
I.2.a.	1	239	c. de Duran i Sors, 48-88 / c. Sant Pau, 104 / c. Ferran Casablanca		c-1	3.289,02	2.116.177,91 €
				escola bressol Centre - antic vapor Buxeda nou			
I.2.a	1	243	c. de Sant Joan, 24 / c. Borriana, 17		c-5	322,18	590.500,00 €
				(antiga funerària)			
I.2.a.	1	244	c. de Sant Pau, 55		1-1	224,21	259.500,00 €
				magatzem de material d'oficina (compres)			
I.2.a.	1	246	c. de Sol i Padris, 56 bxs i 1r (50-58) / c. Sallares i Marra, 88-94		e-1	1.493,73	995.329,52 €
				Complex Sant Oleguer / Casal d'Avis i Centre de dia			
I.2.a.	1	261	pl. de Sant Salvador, 10		C-1	14,36	3.376,47 €
				reserva equipament educatiu			
I.2.a.	1	263	c. de Covadonga, 370 - 380 bxs-03		1-9	357,66	132.300,00 €
				cessió AV Covadonga			
I.2.a.	1	278	pl. del Vallès, 1		d-1	980,89	264.391,76 €
				antiga escola Santa Gemma (segregat l1a/1007)			
I.2.a	2	043	pl. del Primer de Maig, 1 / c. d'Archidona, 3		c-3	5.563,30	261.295,21 €
				centre Cívic / Biblioteca / poliesportiu municipal Can Puiggener			

## I.2.a. SERVEI PÚBLIC. Immobles.

## Inventari 2015

Núm Bé	Dte	Núm Inventari	Adreça	Nom del Bé	QuaUrb	Superfície	Valor Inventari
I.2.a	2	044	ctra. de Prats de Lluçanès, Km. 2	església de Sant Vicenç de Jonqueres.	c-7	1.189,40	499.282,62 €
I.2.a	2	045	ptge. de les Escoles, 2-16	CEIP Joan Maragall	c-1	22.837,70	246.908,94 €
I.2.a	2	046	ctra. de Prats, 462 / c. Puig de la Creu, 15	camp de futbol municipal de Can Puiggener	c-4	33.209,74	4.187.416,12 €
I.2.a	2	047	c. Florit, 32 - 36	CEIP Alcalde Marcet (se segrega escola bressol l2a/2245)	c-1	6.142,58	855.130,36 €
I.2.a	2	048	c. Florit, 21	reserva d'equipament	c-0	201,18	25.366,79 €
I.2.a	2	049	ctra. de Prats, 220 - 228 / c. Batllevell, 211	Mercat Creu Alta	c-8	3.173,38	1.253.363,03 €
I.2.a	2	050	c. de Ribot i Serra, 265	antic CEIP Creu Alta.	c-5	1.407,80	474.541,55 €
I.2.a	2	051	ctra. de Prats, 52	reserva equipament educatiu	c-1	155,00	36.433,59 €
I.2.a	2	052	ctra. de Prats, 2-34	Pavelló municipal Can Balsach / centre cívic Creu Alta	c-4	4.959,85	1.643.490,19 €
I.2.a	2	053	c. Major, 70	Casal Creu Alta - esplai	c-0	401,00	235.329,14 €
I.2.a	2	054	c. de Pi i Margall, 17-31	reserva d'equipament. Aparcament zona blava	c-3	2.207,08	73.898,93 €
I.2.a	2	055	c. Borrás, 85-135 / c. de Pi i Margall, 28	CEIP Creu Alta. Antic Can Borrás	c-1 [62]	5.765,96	777.309,06 €
I.2.a	2	056	c. Lluís, 31 / c. de Sant Isidre, 140	Ca l'Estruch. Centre de producció i creació Estruch	c-7	7.830,61	267.888,70 €

## I.2.a. SERVEI PÚBLIC. Immobles.

## Inventari 2015

Núm Bé	Dte	Núm Inventari	Adreça	Nom del Bé	QuaUrb	Superfície	Valor Inventari
I.2.a	2	057	c. Papa Pius XI, 155-199 / c. Borràs, 136 / c. de Sant Isidre, 26	biblioteca Creu Alta - antics safareigs	c-3	631,67	187.657,35 €
I.2.a	2	058	c. de Motllor i Pujal,33-55 / c. de Sant Maties, 6	Escola bressol Creu Alta. Antic Cervantes	c-0	1.875,29	2.072.787,93 €
I.2.a	2	059	c. de Canonge Joncar, 56	CEIP Ribatallada	c-1	1.172,16	320.315,97 €
I.2.a	2	060	c. de Francesc Izard, 21	CEIP Samuntada	c-1	7.823,18	540.770,97 €
I.2.a	2	061	c. de Francesc Izard, 23 bxs-01 i 02 , 01-01 i 02 , 02-01 i 02; núm,	22 habitatges mestres CEIP Samuntada	c-2	1.560,00	2.152.884,24 €
I.2.a	2	164	ctra. de Prats, 470-480 / c. Puig de la Creu, 26	reserva infraestructura serveis viaris	b-3	2.881,45	118.295,89 €
I.2.a	2	173	c. d' Agricultura, 54	reserva equipament cultural.	c-7	949,00	179.389,69 €
I.2.a	2	181	c. de Batllell, 18-31	Caserna Guàrdia Civil - No es té la possessió (segregada part noves tecnologies III1/	C-NT	3.956,26	9.039.155,61 €
I.2.a	2	183	camí del molí d'en Torrella, 26	molí d'en Torrella / Pendent d'executar l'UA	UA-r22	6.537,26	84.309,73 €
I.2.a	2	184	paratge "Castell d'Arrahona"	sist. local viari (r) i sist.general parc ecològic	6-1	720,00	31.963,07 €
I.2.a	2	216	c. d'Algesires, 6	reserva d'equipament	c-0	732,52	7.709,48 €
I.2.a	2	222	c. de Vilarrubias, 173,177, 179 i 181-183 / c. Vidal, 150	reserva equipament sanitari assistencial.	C-2	3.477,60	2.875.385,16 €
I.2.a.	2	230	ctra. de Prats, 498I	infraestructura de serveis tècnics	b-1	161,86	19.305,04 €

## I.2.a. SERVEI PÚBLIC. Immobles.

## Inventari 2015

Núm Bé	Dte	Núm Inventari	Adreça	Nom del Bé	QuaUrb	Superfície	Valor Inventari
I.2.a.	2	231	ctra. de Prats, 492		b-1	33,11	3.949,03 €
				infraestructura de serveis tècnics			
I.2.a.	2	245	c. del Puig de la Creu, 1 - 11		c-1	3.029,55	1.938.963,19 €
				Escola Bressol Can Puiggener (se segrega I2a/2047)			
I.2.a.	2	266	c. de Castellar del Vallès, entre 222-224 i 228-230		c-2	1.036,53	52.334,40 €
				espais interiors Cap creu alta i casal d'avis			
I.2.a.	2	267	riu Ripoll, 321		c-2	2.541,55	204.695,50 €
				Molí d'en Font (segregat I1a/2210)			
I.2.a.	2	274	riu Ripoll, 187		b-1	882,52	63.153,13 €
				caseta elevadora d'aigua al riu Ripoll			
I.2.a.	3	062	c. del Bosc, 1-21		c-1	3.344,91	285.563,22 €
				CEIP Can Deu (P-4 i P-5)			
I.2.a.	3	063	c. del Bosc, 23		c-0	8.909,09	246.992,95 €
				reserva d'equipament. Aparcament			
I.2.a.	3	064	c. de la Prada, 35		c-1	5.879,09	1.272.173,58 €
				CEIP Can Deu			
I.2.a.	3	065	c. d' Armand Obiols, 92-96 / c. Manuel de Pedrolo, 41-57 / c. Gabri		c-0	2.602,32	257.141,14 €
				reserva equipament			
I.2.a.	3	066	c. d' Armand Obiols, 81-85 / c. de Gabriel Ferrater, 40		c-4	2.633,01	64.448,99 €
				equipament esportiu			
I.2.a.	3	067	c. del Portal de la Floresta, 12-30 / pl. dels Xiprers, 10-13 / c. del Ro		c-3	2.551,25	982.517,84 €
				centre cívic/ biblioteca/ Casal d'avis/ Escola d'Adults de Can Deu			
I.2.a.	3	069	c. dels Pins, 1		c-1	8.736,90	1.926.211,31 €
				CEIP La Floresta			
I.2.a.	3	070	c. del Caucas, 81 - 85		c-2	815,01	81.140,99 €
				centre de dia i casal d'avis de la Planada			

## I.2.a. SERVEI PÚBLIC. Immobles.

## Inventari 2015

Núm Bé	Dte	Núm Inventari	Adreça	Nom del Bé	QuaUrb	Superfície	Valor Inventari
I.2.a	3	071	c. dels Urals, 61-79 (solar)		c-0	674,88	73.595,66 €
				reserva equipament			
I.2.a	3	072	c. de Lles, 6		b-3	4.638,75	599.783,33 €
				sòl ocupat parcialment per la concessió a Repsol			
I.2.a	3	073	ctra. de Matadepera, davant núm. 298 a 310		C-10	9.201,83	204.529,85 €
				reserva equipament esportiu i lleure			
I.2.a	3	074	c. del Puigmajor, 59-75 / c. Mulleres, 8-28 / rda. Rodoreda, 7-9		c-1	4.807,78	1.100.940,20 €
				Poliesportiu Municipal Miguel Hernández i antiga escola Miguel Hernández			
I.2.a	3	075	rda. de Roureda, 24		c-7	1.365,72	200.118,95 €
				La Sala. Auditori Miguel Hernández.			
I.2.a	3	076	c. de Rialb,1		c-1	24.271,27	879.959,65 €
				CEIP La Roureda			
I.2.a	3	077	c. de Montblanc, 6-34 / c. Puigmal, 1-29 / c. Peguera, 7-23		c-1	10.040,00	1.116.332,80 €
				CEIP Calvet d'Estrella i escola bressol Calvet d'Estrella			
I.2.a	3	078	c. de la Bonaigua, s/n		c-2	1.156,00	31.915,43 €
				reserva equipament Sabadell Gent Gran (al costat de l'antic Nen Jesús)			
I.2.a	3	079	c. de Vinhamala, 1-27 / rda. Collsalarca, 82-220 / c. Sallarès Castell		c-1	9.818,38	611.248,22 €
				CEIP Sant Julià			
I.2.a	3	080	rda. Navacerrada, 60-92 / c. Somport, 1-29 / c. d' Alcubierre,2- 26 /		c-7	5.300,81	668.379,13 €
				Biblioteca del Nord			
I.2.a	3	081	c. de les Magnòlies, 125-159 i c. Somport, 18-32		c-1	9.125,16	539.753,21 €
				IES Jonqueres (segregació I2a/3276 antiga escola bressol)			
I.2.a	3	082	rda. de Navacerrada, 14 - 58		c-4	9.828,05	298.477,87 €
				poliesportiu municipal Ca N'Oriac.			
I.2.a	3	083	c. de Corones (davant números 9-31)		c-1	4.874,02	797.243,45 €
				reserva equipament educatiu			

## I.2.a. SERVEI PÚBLIC. Immobles.

## Inventari 2015

Núm Bé	Dte	Núm Inventari	Adreça	Nom del Bé	QuaUrb	Superfície	Valor Inventari
I.2.a	3	084	rda. de Collsalarca, 6	camp de futbol municipal de Ca N'Oriac	c-4	11.986,85	1.960.689,05 €
I.2.a	3	085	c. d' Arousa, 2-28 / c. Garrotxa, 1-27	centre cívic ca n'Oriac	c-3	5.270,70	762.982,49 €
I.2.a	3	086	c. de Balaguer, 16-52 núm 50 bxs-01 i 02; 1r-01 i 02; 2n-01 i 02 nú	CEIP Miquel Carreras + 12 habitatges mestres	c-1	14.805,95	1.714.430,75 €
I.2.a	3	088	c. de Vallirana, 14-26	CEIP Torreguitart (segregació IES Agustí Serra l2a/3268)	c-1	9.557,51	444.902,08 €
I.2.a	3	089	ctra. de Prats, 401 / c. del Maestrat, s/n	reserva equipament local	c-0	2.956,16	137.609,24 €
I.2.a	3	091	c. d' Ordesa, 2-18 / c. de la Font Canaleta, 43-53 / c. Noufonts, 2C	CEIP Gaudí	c-1	5.565,51	516.614,71 €
I.2.a	3	163	c. de Rialb, 11	Camp de Futbol La Roureda	c-4	1.509,36	548.285,46 €
I.2.a	3	166	c. Caucàs, 59 / c. Himalaia, 110 / c.les Palmeres, 36-70	camp de futbol municipal la Planada-Can Deu	c-4	9.027,68	273.087,32 €
I.2.a	3	186	c. d'Armand Obiols, 28	centre Cívic Sant Julià	c-3	1.312,20	299.129,68 €
I.2.a	3	201	c. de La Mola, 8-16 / c. Benavarri,7-13	masia de ca n'Oriac	c-3	1.684,14	176.478,51 €
I.2.a	3	203	c. de Zuric, 79	reserva d'equipament local	c-0	38.830,00	2.680.730,30 €
I.2.a	3	219	c. de la Mola, 65-71	reserva equipament. Solar	c-1	2.107,33	144.133,74 €
I.2.a	3	220	rda. de Roureda, 14	19 habitatges mestres CEIP Miguel Hernández	c-1	1.575,90	1.710.139,00 €



## I.2.a. SERVEI PÚBLIC. Immobles.

## Inventari 2015

Núm Bé	Dte	Núm Inventari	Adreça	Nom del Bé	QuaUrb	Superfície	Valor Inventari
I.2.a.	3	234	ctra. de Prats de Lluçanès, 899	Punt Blau 1. Deixalleria	A-1	6.760,75	82.616,37 €
I.2.a.	3	248	rda. de Navacerrada, 12	Sala polivalent ca n'oriac	c-4	726,00	890.017,18 €
I.2.a.	3	254	ctra. de Matadepera (BV-1248 pk.2,7 al pk 3,5)	infraestructures de serveis tècnics	B-1	114,03	4.523,57 €
I.2.a.	3	260	c. de Praga, 25	Reserva equipament educatiu (23.00 i 15.04) Inclou el III1/3231	c-1	10.724,58	1.360.196,50 €
I.2.a.	3	264	c. de Praga, 57	escola bressol Can Llong (23.02)	c-1	2.979,15	2.111.136,67 €
I.2.a.	3	268	c. de Vallmanya, 11-13	IES Agustí Serra (segregat I2a/3088 CEIP Torreguitart)	c-1	10.933,66	508.961,87 €
I.2.a.	3	269	c. de Valmanya, 15	IES Agustí Serra (ampliació)	c-1	2.746,76	127.861,68 €
I.2.a.	3	271	c. de Valmanya, 13T	equipament educatiu. Estació transformadora.	c-1	46,41	2.234,40 €
I.2.a.	3	273	rda. de Navacerrada, 58	equipament educatiu (segregació I2a/3081)	c-1	2.639,50	80.161,62 €
I.2.a.	3	276	c. Magnòlies, 161 i c. Somport, 34	antiga escola bressol de l'IES Jonqueres (segregat de l'I2a/3081)	c-1	483,79	28.616,18 €
I.2.a.	4	093	via Favència, 9-21	reserva equipament administratiu	c-5	858,74	2.949,74 €
I.2.a.	4	095	avda. de Francesc Macià, 15-33	reserva equipament associatiu	C-3	15.631,25	621.148,36 €
I.2.a.	4	097	c. de la Lusitania, 115	CEIP Concòrdia	c-1	14.940,89	3.260.005,26 €

## I.2.a. SERVEI PÚBLIC. Immobles.

## Inventari 2015

Núm Bé	Dte	Núm Inventari	Adreça	Nom del Bé	QuaUrb	Superfície	Valor Inventari
I.2.a	4	098	c. de Muntaner, 13-21	CEIP Font Rosella	c-1	6.506,00	620.539,95 €
I.2.a	4	099	c. de Mauritània, 22	reserva equipament sanitari-assistencial	c-2	1.903,03	420.967,90 €
I.2.a	4	100	c. d' Apúlia, 16-40 / c. d'Atlanta, 55-91 / c. Mauritània, 9-31	Poliesportiu Municipal Olímpia	c-4	32.525,68	2.386.438,00 €
I.2.a	4	101	pl. d' Olímpia, 1	estadi municipal de la Nova Creu Alta	C-4	28.893,64	4.054.271,05 €
I.2.a	4	102	via Alexandra, 62-100	CEIP Andreu Castells	c-1	17.552,58	3.828.217,70 €
I.2.a	4	103	c. de Lucreci, 1-47	zona esportiva Can Rull	c-4	18.375,47	740.265,74 €
I.2.a	4	104	c. de Juvenal, 1	IES Sabadell	c-1	11.605,67	422.925,28 €
I.2.a	4	105	c. de Sant Isidor, 51	Centre cívic can Rull	c-3 [47]	4.242,26	204.901,44 €
I.2.a	4	106	avda. de Lluís Companys, 69	CEIP Can Rull	c-1	13.410,38	789.351,68 €
I.2.a	4	107	c. de Turina, 11-21	Antic CEIP Cifuentes + 7 habitatges mestres (edificis 1, 2 i 4 el 3 és afectat ús escola)	c-1	4.382,12	1.514.756,00 €
I.2.a	4	110	c. de Goethe / c. de Can Julià Ferrer	reserva equipament local	c-0	230,00	11.472,69 €
I.2.a	4	111	c. d' Atlanta, 25-53 / c. Mauritània, 33-41	CEIP Pau Casals	c-1	5.828,00	269.305,54 €
I.2.a.	4	112	al costat de la ctra. de Terrassa, 620	IES SEP Castellarnau	C-0	32.000,95	398.545,53 €

## I.2.a. SERVEI PÚBLIC. Immobles.

## Inventari 2015

Núm Bé	Dte	Núm Inventari	Adreça	Nom del Bé	QuaUrb	Superfície	Valor Inventari
I.2.a	4	165	c. de la Lusitània, 3 / c. Feliu de la Penya, 5		2-2e	916,00	271.943,32 €
				Centre Cívic de la Concòrdia ( és l'entitat núm 2 de la DH i li correspon un coeficient d			
I.2.a	4	169	c. de la Serra Camaró, 10		e-1	7.296,08	1.596.492,00 €
				equipament sanitari-assistencial			
I.2.a	4	180	c. de Puig Antic, 44		c-1	8.395,13	257.584,63 €
				reserva d'equipament educatiu			
I.2.a	4	199	rda. d'Europa, 304-316 / c. Lucreci, 49-59		c-6	3.833,39	235.529,26 €
				Deixalleria Punt Blau 3 i central de recollida neumàtica			
I.2.a	4	200	avda. d'Estrasbourg, 21 / c. de Lluís Dalmau, 9		c-0	4.395,65	958.691,27 €
				reserva equipament local			
I.2.a	4	206	c. de Varsovia, 96		c-0	4.937,13	163.802,01 €
				reserva d'equipament local			
I.2.a	4	208	c. de Sarajevo, 18 / c. de Zuric		c-6	11.581,00	762.757,62 €
				reserva d'equipament per serveis urbans			
I.2.a	4	209	avda. d'Estrasbourg, 82-100 / rda. d'Europa, 512-520		c-0	5.392,74	781.122,12 €
				masia de can Llong. Centre cívic de can Llong. (Segregat Cap can Llong -I2a/4265)			
I.2.a.	4	228	c. del Primo Levi ( costat baixador Renfe Castellarnau)		b-3	2.699,71	456.304,98 €
				servei d'infraestructura de serveis viaris			
I.2.a.	4	247	via Alexandra, 60		c-1	1.268,66	988.719,93 €
				Escola Bressol Andreu Castells (segregació I2a/4102 CEIP)			
I.2.a.	4	265	rda. d'Europa, 522		c-0	1.819,44	263.463,96 €
				Cap can Llong (segregat del I2a/4209)			
I.2.a.	4	270	c. Varsòvia, 67-91 i c. Berlín, 2-6		c-0	2.176,72	136.996,79 €
				barracons CEIP Escola Violet (reserva futura escola bressol Can Llong) - segregat III			
I.2.a.	4	275	pl. d'Ovidi Montllor, 2-5		e-1	1.236,26	2.223.047,85 €
				Centre de Serveis complex Alexandra			

## I.2.a. SERVEI PÚBLIC. Immobles.

## Inventari 2015

Núm Bé	Dte	Núm Inventari	Adreça	Nom del Bé	QuaUrb	Superfície	Valor Inventari
I.2.a	5	113	camí de la Serra Pedralva, 76-86		C-0	33.242,27	592.375,70 €
				reserva equipament general			
I.2.a	5	114	c. Prat de la Riba,71 / c. Rafael de Casanova, 123 / c. Serralada, 2		C-4 [49]	21.707,43	5.030.262,74 €
				equipament esportiu general			
I.2.a	5	115	c. d'Irlanda, 2		c-8	5.040,45	1.122.239,17 €
				centre comercial els Merinals- Mercat de Can Gambus			
I.2.a	5	116	c. d' Irlanda, 15		c-1	1.825,00	63.670,49 €
				centre d'educació especial Escola Bellapart (pati)			
I.2.a	5	117	c. de Joan Boscà, 11 / c. Frederic Mistral, 32		c-2	479,30	14.688,01 €
				Torre Serra Camaró. centre de dia i AV			
I.2.a	5	118	c. de Fuerteventura, 51-71		c-1	1.692,23	305.633,66 €
				és part de l'IES Miquel Crusafont			
I.2.a	5	119	c. d' Argentina, 33-61 / c. La Palma, 71-75		c-1	12.307,56	318.922,34 €
				CEIP Arraona (se segrega l2a/5236)			
I.2.a	5	120	c. de Fuerteventura, s/n / c. de la Palma, 119 / pl. Pla de l'Amor, 3		c-3 [60]	8.741,64	641.105,90 €
				Casa dels Pins (Pla de l'Amor)			
I.2.a	5	121	c. del Canadà, 33 / c. de l' Uruguai, 2		c-4	13.441,80	2.198.675,23 €
				camp de futbol municipal Arraona-Merinals			
I.2.a	5	122	pl. de Jean Piaget, 1		c-0	682,00	143.085,91 €
				escola de música i dansa			
I.2.a	5	123	c. Riu-sec, 44bis, 46, 54-80 / c. Permanyer, 7-11 / ptge. Frasser La		c-4	5.973,03	1.054.953,80 €
				Poliesportiu Municipal i gimnàs municipal de Can Marcet			
I.2.a	5	124	c. de Pau Claris, 86-138 / c. Permanyer, 13-59 / c. Riu-sec, 23-67 /		c-6	11.203,55	4.096.426,51 €
				Can Marcet. Policia Municipal. Dipòsit de vehicles			
I.2.a	5	125	c. Pau Claris, 135 / ctra. de Molins de Rei, 98-134		c-2	1.601,89	376.652,40 €
				Futura Escola Bressol Gracia (una part passa l2a/5250)			

## I.2.a. SERVEI PÚBLIC. Immobles.

## Inventari 2015

Núm Bé	Dte	Núm Inventari	Adreça	Nom del Bé	QuaUrb	Superfície	Valor Inventari
I.2.a	5	126	c. de Cellers, 7	La Nau	c-7	2.680,30	91.542,78 €
I.2.a	5	127	ctra. de Barcelona, 208 / c. Manso, 2-4	Vapor Llonch. Promoció econòmica. Soterrani - Magatzem d'Ulleria	C-1	7.018,71	1.704.191,55 €
I.2.a	5	128	c. de Vergós - Buxeda - Bruc - Pg. Comerç, 64	Cotxeres de la TUS	b-3	8.214,94	58.688,07 €
I.2.a	5	129	pl. del Treball, 1	centre Cívic Gràcia	c-3	2.178,22	626.904,12 €
I.2.a	5	130	c. Boccaccio, 6- 68	complex esportiu municipal de Gràcia	c-4	22.482,89	689.486,46 €
I.2.a	5	131	c. Ramon Llull, 108	concessió benzinera Repsol	b-3	2.105,02	304.133,28 €
I.2.a	5	167	c. de Molins de Rei, 83-119 / c. Jacint Verdaguer, 40-44	CEIP Teresa Claramunt	c-1 [51]	6.497,22	262.541,72 €
I.2.a	5	210	c. de Jacint Verdaguer, 46	IES Pau Vila	c-1 [51]	7.196,96	2.235.036,88 €
I.2.a	5	217	rda. de Jean Monnet, 76-80 / c. d'Eslovàquia / c. de França	central de recollida pneumàtica Can Gambús	c-6	5.752,85	690.360,00 €
I.2.a.	5	223	rda. de Jean Monnet, 73-79 (parc.W-3 de Can Gambús)	reserva equipament	c-0p	2.597,51	311.640,00 €
I.2.a.	5	224	parc de Can Gambús, 1 / masia de Can Gambús, 1 / c. Kurdistan,	masia de Can Gambús	c-0p	2.649,93	318.000,00 €
I.2.a.	5	225	c. de Malta, 20-54 / c. d'Hongria, 2-20	reseva equipament educatiu	c-1	12.615,53	1.513.815,60 €
I.2.a.	5	226	rda. de Jean Monnet, 189-253 (parc. W-5 de Can Gambús)	reserva d'equipament educatiu SOLAR	c-1	3.872,51	464.760,00 €

## I.2.a. SERVEI PÚBLIC. Immobles.

## Inventari 2015

Núm Bé	Dte	Núm Inventari	Adreça	Nom del Bé	QuaUrb	Superfície	Valor Inventari
I.2.a.	5	236	c. de La Palma, 81	escola bressol Arraona (se segrega de I2a/5119)	c-1	1.840,07	1.764.205,23 €
I.2.a.	5	272	c. de Francesc Eiximenis, 1 / c. de Joaquim Blume, 2B	sistema d'infraestructures de serveis viaris	b-3	2.223,61	201.569,24 €
I.2.a.	6	132	c. dels Drapaires, 2-6	CEIP Espronceda (segregació escola adults III1/6328)	c-1	8.867,66	1.801.465,13 €
I.2.a.	6	133	c. de Feijoo / c. dels Reis Catòlics, 6	Mercat Campoamor	c-8	4.034,25	983.925,27 €
I.2.a.	6	134	c. de Concha Espina, 33	IES Ribot i Serra	c-1	8.050,00	329.532,66 €
I.2.a.	6	135	c. de Pardo Bazán, 17	Complex esportiu Sabadell Sud	c-4	6.528,00	173.946,71 €
I.2.a.	6	136	c. de Campoamor, 92 - 98	CEIP Sallarès i Pla	c-1	5.939,00	490.680,54 €
I.2.a.	6	137	c. de Goya, c.de Teresa Claramunt, c. De Ferrer i Vidal i c. De Ram	reserva escola bressol Campoamor	c-1	1.617,72	42.634,00 €
I.2.a.	6	138	c. de Pardo Bazán, 31	camp de futbol municipal La Creu	c-4	14.834,25	3.192.984,00 €
I.2.a.	6	140	c. d' Esteve Paluzie, 49 / c. de Sant Llop	reserva assistencial Creu de Barberà	c-2	899,99	4.810,31 €
I.2.a.	6	141	rda. de Santa Maria (darrera del número 1B)	reserva equipament educatiu	c-1	307,62	50.317,40 €
I.2.a.	6	142	pl. de Castelao, 1	centre cívic de la Creu de Barberà i local de joventut	c-3	1.380,80	639.709,11 €
I.2.a.	6	144	rda. de Sta. Maria, 91-99 / c. Baygual, 2-28	CEIP la Romànica i escola bressol La Romànica	c-1	12.536,49	999.329,16 €

## I.2.a. SERVEI PÚBLIC. Immobles.

## Inventari 2015

Núm Bé	Dte	Núm Inventari	Adreça	Nom del Bé	QuaUrb	Superfície	Valor Inventari
I.2.a	6	145	parcel·la resultant núm 24. PP Sant Pau de Riu-sec		B-1	62.298,12	2.437.370,23 €
				depuradora de Sant Pau de Riusec			
I.2.a.	6	235	c. de les Cosidores, 9		c-1	1.953,01	1.421.102,05 €
				escola bressol Espronceda (se segrega de l2a/6132)			
I.2.a.	6	238	ptge. de Pere Santfeliu, 28-30 / c. de Maria Teresa Duran, 7		c-1	465,10	56.878,80 €
				resea equipament educatiu			
I.2.a.	6	240	c. de Concha Espina, 32 / c. de Feijoo, 85-87		c-2	2.420,82	3.348.113,22 €
				CAP Campoamor			
I.2.a.	6	249	pg. dels Almogàvers, 49 (pg. Dos de Maig i c. Velàzquez)		c-7	915,05	360.986,77 €
				Biblioteca sector Sud			
I.2.a.	6	253	c. de Diego de Almagro, 38-54 / c. Leonardo da Vinci, 69-99		e-1	4.460,85	1.611.402,42 €
				sòl per a la construcció d'habitatge dotacional públic, dret de superfície a favor de VIM			
I.2.a.	6	256	c. del Puig de Mataric, 13 (parc. resultant núm 20. PP St Pau de Ri		c-0	5.888,35	642.124,57 €
				reserva equipament local			
I.2.a.	6	257	pg. de Sant Pau de Riu-sec, 4 (parc. resultant núm 21. PP Sant Pa		c-0	8.616,50	939.629,33 €
				reserva d'equipament			
I.2.a.	6	258	c. de Can Diviu, 21 (parc. resultant núm. 22. PP St Pau Riu-sec)		(c-0)	30.105,82	3.283.039,67 €
				Can Borrell, església de Sant Pau de Riu-sec i hostatgeria. Reserva d'equipament			
I.2.a.	6	259	ctra. de Bellaterra, 32 - 36 (parc. resultant núm 23. PP St Pau de		c-0	32.890,28	3.586.685,03 €
				reserva d'equipament			
I.2.a.	6	277	c. Diego de Almagro, 42- 46 (local B) / c. Leonardo da Vinci, 81 (loc		e-1	1.479,90	1.360.428,33 €
				complex Parc Central 2 locals: Local B centre de serveis i Local A sense ús			
I.2.a	7	146	antiga ctra.de Caldes, 1 - 5		C-6	250.535,01	8.285.906,49 €
				equipament per a serveis urbans - Cementiri			
I.2.a	7	147	c. del Corredor, 6 / c. del Remei, 1-9		c-3	499,58	528.079,21 €
				centre cívic de Poble Nou / CAP de Poble Nou			

## I.2.a. SERVEI PÚBLIC. Immobles.

## Inventari 2015

Núm Bé	Dte	Núm Inventari	Adreça	Nom del Bé	QuaUrb	Superfície	Valor Inventari
I.2.a	7	148	avda. de Polinyà, 2A	CEIP Juan Ramón Jiménez	c-1	12.878,55	350.300,71 €
I.2.a	7	149	c. de Begoña, 1A	reserva equipament	c-0	7.001,38	45.772,24 €
I.2.a	7	150	c. de Sau, 123 / c. de l'Anoia, 4-10	mercat de Torre Romeu	c-8	3.033,21	235.122,72 €
I.2.a	7	151	c. de l'Anoia, 32 I	reserva escolar	c-1	4.454,72	79.139,36 €
I.2.a	7	152	c. de Segre, 2-14 / trv. Flamicell, 1-11 / c. Flamicell, 59-61 / c. d'On	CEIP Joan Montllor i Escola Bressol Joan Montllor	c-1	1.338,33	907.571,01 €
I.2.a	7	153	c. de Francolí, 11-21 / c. de la Noguera Ribagorçana, 15	Antic centre cívic Torre-romeu / Sala de lectura Torre-romeu / Local de joves	c-3	338,85	842.916,00 €
I.2.a	7	154	c. Gaià, 2-24 / c. de Noguera Pallaresa, 29 / pl. del Cardener, 1-5 H	CEIP Joan Montllor + 5 habitatges mestres	c-1	5.248,00	944.850,72 €
I.2.a	7	155	avda. de Can Bordoll, 8-18	camp de futbol municipal de Torre Romeu (ARE Torre-romeu)	c-4	13.661,89	325.149,45 €
I.2.a	7	156	avda. de Can Bordoll, 92 - 94 / c. de Can Llobateres, 1-9	CEIP Agnès Armengol (possible IES La Serra?)	c-1	7.808,00	702.795,90 €
I.2.a	7	157	avda. Can Bordoll, 104	res. equi. esportiu can Roqueta (ARE Torre-romeu) (segregada part I2a/7255)	c-4	7.489,02	146.410,07 €
I.2.a	7	158	c. de Can Camps, 1A	infraestructura serveis viaris local. ITV	B-3	4.831,80	486.996,81 €
I.2.a	7	160	camí de Ripollet a Castellar, 84-120 / camí de Can Mimó, 43-49	equipament esportiu i de lleure	C-10	11.926,66	168.800,16 €
I.2.a	7	211	c. de Mas Baiona, 80	depuradora (Infraestructura de serveis medioambientals)	B-2	25.299,23	640.079,62 €



**I.2.a. SERVEI PÚBLIC. Immobles.**

**Inventari 2015**

Núm Bé	Dte	Núm Inventari	Adreça	Nom del Bé	QuaUrb	Superfície	Valor Inventari
I.2.a	7	212	c. de Matamala	reserva d'equipament educatiu	c-1	2.314,00	69.420,00 €
I.2.a	7	213	camí de Can Mimó	infraestructura de serveis medioambientals	b-2	8.313,00	966.038,03 €
I.2.a.	7	233	c. de l'Albufera, 1	reserva equipament educatiu	c-1	1.795,71	195.822,18 €
I.2.a.	7	252	c. de Can Camps, 1F	estació de bombament d'aigües residuals	B-3	1.306,47	131.496,21 €
I.2.a.	7	255	avda. de Can Bordoll, 96-100	masia de can Roqueta - concessió a APDP	c-2	10.457,02	569.350,05 €
<b>Total</b>						<b>1.846.137,45</b>	<b>216.136.245,79 €</b>

**I.2.a. SERVEI PÚBLIC. Immobles**

**Altes Inventari 2015**

Núm Bé	Dte	Núm Inventari	Adreça	Nom del Bé	QuaUrb	Superfície	Valor Inventari
I.2.a.	1	279	pl. d'Ovidi Montllor, 2		e-1	1.958,38	3.855.646,31 €
					Biblioteca de Ponent		
					Total	1.958,38	3.855.646,31 €



## I. 2.b Drets reals

## I.2.b. SERVEI PÚBLIC. Drets reals

## Inventari 2015

Núm Bé	Dte	Núm Inventari	Adreça	Tipus de Bé	QuaUrb	Superfície	Valor Inventari
I.2.b.	1	001	avda. de Barberà, 143 / pl. de Montserrat Roig		1-9	104,61	2.640,88 €
				Servitud de pas per a persones			
I.2.b.	1	002	ptge. de Jonc		1-9	15,30	75,97 €
				servitud de pas per a persones			
I.2.b.	1	003	ptge. de Sant Antoni		1-9	114,55	568,52 €
				servitud de pas per a persones			
I.2.b.	1	009	c. de Tres Creus, 127 - 129 - c. de l'Estació		d-1 [13]	1.049,76	6.692,92 €
				servitud plaça d'ús públic			
I.2.b.	1	017	pl. de l'Imperial		c-7	883,13	4.968,80 €
				servitud plaça d'ús públic			
I.2.b.	1	021	c. del Marquès de Comillas / c. Riego		1-9	431,32	289,69 €
				servitud de pas per a persones.			
I.2.b.	1	022	c. d' Alemanya, 7-9 / c. del Sol, 121		1-8	32,39	33,38 €
				Servitud de pas públic consistent en un porxo que uneix la plaça amb porxo de la finca veïna.			
I.2.b.	1	023	c. de Lacy, 11		c-7	504,29	15.466,57 €
				Auditori			
I.2.b.	1	024	c. d' Alemanya, 77 / c. de Ferran Casablanca, 67		1-8	75,00	83,31 €
				servitud de pas per a persones.			
I.2.b.	1	025	camí de Torre-romeu, 40 - talussos del Ripoll		d-3	27,50	265,84 €
				servitud d'aqüeducte i dret de pas per al servei			
I.2.b.	1	027	ptge. de Vila i Fusté		1-9	345,89	8.107,66 €
				servitud de pas públic			

**I.2.b. SERVEI PÚBLIC. Drets reals****Inventari 2015**

Núm Bé	Dte	Núm Inventari	Adreça	Tipus de Bé	QuaUrb	Superfície	Valor Inventari
I.2.b.	1	030	pg. de Gaudí, 31(antic CAP Sol i Padris)		1-3	627,00	228.927,10 €
							cessió a precari de CATSALUT a favor de l'Ajuntament per 10 anys (14/01/2005 fins 14/01/2015)
I.2.b.	1	031	c. de Cervantes, 32-34 / c. de Sant Pau, 117		1-8	191,09	5.856,91 €
							sòl privat amb manteniment privat i ús públic.
I.2.b.	1	036	Rambla, 22-24 / c. Sant Pere, 4		1-2	15,04	1.084,68 €
							Servitud de pas, llums i vistes.
I.2.b.	1	037	Rambla, 162 - 174		1-4	159,96	9.805,55 €
							Servitud d'ús públic
I.2.b.	1	039	c. de Narcís Giralt, 44-48 (antiga escola d'empresarials)		c-1	873,68	248.832,33 €
							cessió d'ús de la UAB a favor de l'Ajuntament per 20 anys (25/05/1994 fins 25/05/2014)
I.2.b.	1	040	Pas avda. de Barberà, 143 / zona verda Calvet Estrella		1-9	0,00	251,37 €
							servitud de pas per a persones
I.2.b.	1	041	c. de Sant Cristòfol, 6		1-2	207,90	12.744,27 €
							Pas públic i servitud de llum i vistes.
I.2.b.	1	042	c. de les Tres Creus, 184-190 / c. Marqués de Comillas, 153		a-1	352,55	10.805,66 €
							servitud de pas de vianants
I.2.b.	1	044	c. Blasco de Garay, 5b		1-9	75,00	2.298,75 €
							cessió de la servitud de pas a la planta soterrani 2
I.2.b.	1	045	c. Blasco de Garay, 14		1-9	160,00	4.904,00 €
							Servitud de pas públic de vianants en planta baixa
I.2.b.	1	048	pl. de Catalunya, 14-15		2-3	318,41	9.186,13 €
							Servitud de pas per accedir de pl. Catalunya a cal Jepó

## I.2.b. SERVEI PÚBLIC. Drets reals

## Inventari 2015

Núm Bé	Dte	Núm Inventari	Adreça	Tipus de Bé	QuaUrb	Superfície	Valor Inventari
I.2.b.	1	049	darrera rda. Ponent, 175 a 183		2-3	229,27	6.614,44 €
				Sòl privat amb servitud de pas públic			
I.2.b.	1	053	c. de Calderón, 32 - 52		1-3	194,00	5.946,10 €
				Constitució de servitud predial sota el viari (dret de construir en el subsòl)			
I.2.b.	1	054	c. de Calassanç Duran, 221-225		1-8	294,51	6.903,31 €
				sòl privat amb servitud de pas públic			
I.2.b.	1	055	pl. de la Sardana (c. de Montcada i c. de Covadonga)		1-9	1.153,00	27.026,32 €
				Servitud de pas i ús públic			
I.2.b.	1	060	perllongament del camí de can Quadres (accés aparcament)		d-2(r)	7.705,95	194.575,24 €
				aparcament i accessos a la pista coberta d'atletisme			
I.2.b.	1	061	c. de la Indústria, 51-53		d-1	1.194,04	36.597,33 €
				zona enjardinada d'ús públic			
I.2.b.	2	033	ptge. de la Clementina Arderiu, 1-3		3-1b[11]	622,92	35.942,48 €
I.2.b.	2	034	avda. de Francesc Macià, 30 -54		3-1c [12]	3.098,86	178.804,21 €
				Servitud d'ús públic.			
I.2.b.	2	046	c. de Francesc Bellapart, 74-76		1-8	183,33	4.628,17 €
				Sòl privat amb servitud de pas públic			
I.2.b.	3	004	c. d'Antoni Forrellad, 129		2-3	84,43	7,40 €
				servitud de pas continua i aparent entre el ptge i zona peatonal			
I.2.b.	3	005	pl. de Gabriel Morvay / c. Vallirana		2-3	155,97	7,40 €
				dret real de servitud de pas			

## I.2.b. SERVEI PÚBLIC. Drets reals

## Inventari 2015

Núm Bé	Dte	Núm Inventari	Adreça	Tipus de Bé	QuaUrb	Superfície	Valor Inventari
I.2.b.	3	013	c. de Magnòlies, 84 - 86		1-8	0,00	0,01 €
servitud de pas continua i aparent entre el viari i espai públic							
I.2.b.	3	018	ptge. Font del Saüc / ptge. Mirada i ptge. Colla de Sabadell		2-2b	4.834,17	33,38 €
Espais lliures i de circulació interiors són de propietat privada i servitud pública de pas							
I.2.b.	3	019	avda. de Francesc Trabal, 12		2-2f	3.553,38	33,38 €
Servitud de pas per poder accedir al manteniment de la xarxa de reg i enllumenat públic.							
I.2.b.	3	020	c. Santiago Segura, 4b i 20 i c. Sallarès i Castells, 13		2-1f/2-2f	3.332,49	33,38 €
Servitud de pas per poder accedir al manteniment de la xarxa de reg i enllumenat públic.							
I.2.b.	3	028	escales pl. d'Espanya,		A-1	213,71	3.532,63 €
servitud d'us públic sobre sòl privat amb manteniment públic							
I.2.b.	3	029	ptge. de l'Alguer, 6 - 10		1-6a	29,49	487,47 €
servitud de pas de claveguera							
I.2.b.	3	043	avda. de Matadepera, 233		2-3	139,73	2.057,52 €
Servitud de pas públic en planta baixa							
I.2.b.	3	052	c. de Santiago Segura, 27 / c. de Feliu Elias		2-6a	2.143,69	12.190,09 €
autorització ocupació i utilització provisional a favor de l'Ajuntament per a aparcament							
I.2.b.	3	056	rda. de Collsalarca, 41-63			191,16	3.159,87 €
són 3 passatges amb servitud de pas públic en planta baixa.							
I.2.b.	3	057	c. de Santiago Segura 22-26 / c. de Sallarès Castells, 19		2-2e HP	2.029,26	40.260,52 €
Servitud de pas per poder accedir al manteniment de la xarxa de reg i enllumenat públic.							
I.2.b.	3	058	c. de Feliu Elias, 5-11		2-2e	1.987,10	39.424,06 €
Servitud de pas per poder accedir al manteniment de la xarxa de reg i enllumenat públic.							

## I.2.b. SERVEI PÚBLIC. Drets reals

## Inventari 2015

Núm Bé	Dte	Núm Inventari	Adreça	Tipus de Bé	QuaUrb	Superfície	Valor Inventari
I.2.b.	3	065	rda. Collsalarca, 91-93 i c. de la Selva, 16-20		1-8 [25]	622,92	10.296,87 €
				porxos afectats per una servitud d'ús públic sobre finca privada			
I.2.b.	4	006	c. de Manuel de Falla, 1-7 / c. Madrazo		1-8	0,00	44,41 €
I.2.b.	4	007	ptge. de la masia de Can Borgunyó		2-2g	1.564,27	1.780,63 €
				servitud d'ús públic			
I.2.b.	4	015	c. de l' Apúlia, 2-8 i via Aurèlia, 11-21		2-2d	3.786,11	86.048,29 €
				pl. del Voluntariat (zona privada no edificada on hi ha una servitud d'ús públic per a plaça)			
I.2.b.	4	026	recollida pneumàtica d'escombraries (Castellarnau i Can Llong)			3,45	93,32 €
				servitud			
I.2.b.	4	035	pl. de Maria Aurelià Capmany		2-2d	2.214,85	111.827,78 €
				Servitud d'ús públic.			
I.2.b.	4	064	ptge. del Capitoli		2-2d	600,97	13.182,28 €
				servitud d'ús públic sobre finca privada			
I.2.b.	4	066	avda. Francesc Macià, 37-47 / c. Abat Escarré, 4-14 / c. Jaume Huguet,		1-7d	2.471,66	62.397,06 €
				pl. de Sardà i Salvany (propietat privada i ús públic )			
I.2.b.	5	010	c. de La Palma, 5 C i c. de Sicília, 35		1-8	1.416,34	2.546,25 €
				Dues servituds de pas per a persones i una servitud d'ús públic			
I.2.b.	5	012	ptge. de Miquel Carreras, 3bis-5		1-6a	142,02	184,10 €
				servitud d'ús públic en superfície per al pas de vianants			
I.2.b.	5	047	c. del Kurdistan, 12-14 i c. del Tibet, 8-10		2-2v	2.287,80	41.249,03 €
				servitud d'ús públic pel trànsit de vianants			



## I.2.b. SERVEI PÚBLIC. Drets reals

## Inventari 2015

Núm Bé	Dte	Núm Inventari	Adreça	Tipus de Bé	QuaUrb	Superfície	Valor Inventari
I.2.b.	5	050	c. Buxeda, 150-182		1.8	4.517,66	139.414,99 €
				naus del gas			
I.2.b.	5	051	c. Colombia, 1-21		d-2	4.704,40	323.091,14 €
				cessió a favor de l'Ajuntament de Sabadell de la possessió del Castell de Can Feu			
I.2.b.	5	062	c. del Kurdistan, 18, 20 i 22 i c. del Poble Bubi, 7		-E1 (HPF)	1.172,46	21.139,45 €
				servitud d'ús públic en sòl privat			
I.2.b.	6	032	pg. d' Espronceda, 268 - 278 / c. de Fernan Caballero, 19 - 39		2-1b	5.305,68	115.584,24 €
				sòl privat amb manteniment i ús públic			
I.2.b.	6	038	pl. de les Tres Torres, 4		2-3	390,91	12.923,48 €
				Servitud d'ús públic.			
I.2.b.	6	059	Aeroport de Sabadell		A-3	10.700,00	77.147,00 €
				cessió d'ús d'AENA a favor de l'Ajuntament Museu Aeronàutic			
I.2.b.	7	011	c. de Can Camps / avda. de Can Bordoll, 118		6-2a	76,23	824,81 €
				servitud d'aqueducte.			
I.2.b.	7	014	c. de Can Llobateras, 15 - 21		2-3 [57]	407,00	119,09 €
				servitud de pas amb part de manteniment públic i privat			
I.2.b.	7	063	parc periurbà de la Salut		D-2	198,10	596,28 €
				servitud de pas públic sobre finca privada amb manteniment privat			
						Total:	2.192.645,50 €



## I. 2.c Mobles GPA

# AJUNTAMENT-AJUNTAMENT DE SABADELL

Data obtenció 17/06/2016 13:59  
 Pàg. 1

## LLIBRE A LLIBRE A: BENS, DRETS I OBLIGACIONS DE L'ENT LOCAL

EPÍGRAF: I.2 SERVEI PÚBLIC

SUBEPÍGRAF: I.2.C MOBLES

CLASSIFICAC	N. BÉ	QUANT. DESCRIPCIÓ	C. GESTO T. ADQUISICIÓ C. COST	COST ADQUI. D- ALTA	CENTRE UBICACIÓ	PLANTA ESPAI	V.B.C. DOT. AMORT	F.A. V.C.
320101	12552		PE INVENTARIO, INSPECCIÓ FÍSICA O INVENTARIO	0	VAPOR LLONCH - DESENV. LOCAL		0	0
		TREPANT		01/01/2006	VAPOR		0	0
320101	12554		PE INVENTARIO, INSPECCIÓ FÍSICA O INVENTARIO	0	VAPOR LLONCH - DESENV. LOCAL		0	0
		MESURADOR LASER		01/01/2006	VAPOR		0	0
320101	12626		PE INVENTARIO, INSPECCIÓ FÍSICA O INVENTARIO	0	VAPOR LLONCH - DESENV. LOCAL		0	0
		MOTOSERRA		01/01/2006	VAPOR		0	0
320101	12627		PE INVENTARIO, INSPECCIÓ FÍSICA O INVENTARIO	0	VAPOR LLONCH - DESENV. LOCAL		0	0
		DESBROSSADORA		01/01/2006	VAPOR		0	0
320101	12628		PE INVENTARIO, INSPECCIÓ FÍSICA O INVENTARIO	0	VAPOR LLONCH - DESENV. LOCAL		0	0
		DESBROSSADORA		01/01/2006	VAPOR		0	0
320101	12629		PE INVENTARIO, INSPECCIÓ FÍSICA O INVENTARIO	0	VAPOR LLONCH - DESENV. LOCAL		0	0
		TALLAGESPA		01/01/2006	VAPOR		0	0
320101	12630		PE INVENTARIO, INSPECCIÓ FÍSICA O INVENTARIO	0	VAPOR LLONCH - DESENV. LOCAL		0	0
		DESBROSSADORA		01/01/2006	VAPOR		0	0
320101	12631		PE INVENTARIO, INSPECCIÓ FÍSICA O INVENTARIO	0	VAPOR LLONCH - DESENV. LOCAL		0	0

# AJUNTAMENT-AJUNTAMENT DE SABADELL

Data obtenció 17/06/2016 13:59  
 Pàg. 2

## LLIBRE A LLIBRE A: BENS, DRETS I OBLIGACIONS DE L'ENT LOCAL

EPÍGRAF: I.2 SERVEI PÚBLIC

SUBEPÍGRAF: I.2.C MOBLES

CLASSIFICAC	N. BÉ	QUANT. DESCRIPCIÓ	C. GESTO T. ADQUISICIÓ C. COST	COST ADQUI. D- ALTA	CENTRE UBICACIÓ	PLANTA ESPAI	V.B.C. DOT. AMORT	F.A. V.C.
		DESBROSSADORA		01/01/2006	VAPOR		0	0
320101	12632		PE INVENTARIO, INSPECCIÓ FÍSICA O INVENTARIO	0	VAPOR LLONCH - DESENV. LOCAL		0	0
		MOTOSERRA		01/01/2006	VAPOR		0	0
320101	12633		PE INVENTARIO, INSPECCIÓ FÍSICA O INVENTARIO	0	VAPOR LLONCH - DESENV. LOCAL		0	0
		MOTOSERRA		01/01/2006	VAPOR		0	0
320101	12634		PE INVENTARIO, INSPECCIÓ FÍSICA O INVENTARIO	0	VAPOR LLONCH - DESENV. LOCAL		0	0
		MOTOSERRA		01/01/2006	VAPOR		0	0
320101	12635		PE INVENTARIO, INSPECCIÓ FÍSICA O INVENTARIO	0	VAPOR LLONCH - DESENV. LOCAL		0	0
		MOTOSERRA		01/01/2006	VAPOR		0	0
320101	12636		PE INVENTARIO, INSPECCIÓ FÍSICA O INVENTARIO	0	VAPOR LLONCH - DESENV. LOCAL		0	0
		MOTOSERRA		01/01/2006	VAPOR		0	0
320101	12637		PE INVENTARIO, INSPECCIÓ FÍSICA O INVENTARIO	0	VAPOR LLONCH - DESENV. LOCAL		0	0
		MOTOSERRA		01/01/2006	VAPOR		0	0
320101	12638		PE INVENTARIO, INSPECCIÓ FÍSICA O INVENTARIO	0	VAPOR LLONCH - DESENV. LOCAL		0	0
		MOTOSERRA		01/01/2006	VAPOR		0	0

# AJUNTAMENT-AJUNTAMENT DE SABADELL

Data obtenció 17/06/2016 13:59  
 Pàg. 3

## LLIBRE A LLIBRE A: BENS, DRETS I OBLIGACIONS DE L'ENT LOCAL

EPÍGRAF: I.2 SERVEI PÚBLIC

SUBEPÍGRAF: I.2.C MOBLES

CLASSIFICAC	N. BÉ	QUANT. DESCRIPCIÓ	C. GESTO T. ADQUISICIÓ C. COST	COST ADQUI. D- ALTA	CENTRE UBICACIÓ	PLANTA ESPAI	V.B.C. DOT. AMORT	F.A. V.C.
320101	12642	DESBRSSADORA	PE INVENTARIO, INSPECCIÓ FÍSICA O INVENTARIO	0	VAPOR LLONCH - DESENV. LOCAL		0	0
				01/01/2006	VAPOR		0	0
320101	12667	ESCAIRADORA	PE INVENTARIO, INSPECCIÓ FÍSICA O INVENTARIO	0	VAPOR LLONCH - DESENV. LOCAL		399,90	0
				01/01/2006	VAPOR		0	399,90
320101	12668	REGRUIXADORA	PE INVENTARIO, INSPECCIÓ FÍSICA O INVENTARIO	0	VAPOR LLONCH - DESENV. LOCAL		0	0
				01/01/2006	VAPOR		0	0
320101	12669	TUPI	PE INVENTARIO, INSPECCIÓ FÍSICA O INVENTARIO	0	VAPOR LLONCH - DESENV. LOCAL		399,91	0
				01/01/2006	VAPOR		0	399,91
320101	12682	SERRA	PE INVENTARIO, INSPECCIÓ FÍSICA O INVENTARIO	0	VAPOR LLONCH - DESENV. LOCAL		0	0
				01/01/2006	VAPOR		0	0
320101	12683	MAQUINA DE RIBOTAR	PE INVENTARIO, INSPECCIÓ FÍSICA O INVENTARIO	0	VAPOR LLONCH - DESENV. LOCAL		0	0
				01/01/2006	VAPOR		0	0
320101	12684	ASPIRADORA	PE INVENTARIO, INSPECCIÓ FÍSICA O INVENTARIO	0	VAPOR LLONCH - DESENV. LOCAL		0	0
				01/01/2006	VAPOR		0	0
320101	12685		PE INVENTARIO, INSPECCIÓ FÍSICA O INVENTARIO	0	VAPOR LLONCH - DESENV. LOCAL		0	0

# AJUNTAMENT-AJUNTAMENT DE SABADELL

Data obtenció 17/06/2016 13:59  
Pàg. 4

## LLIBRE A LLIBRE A: BENS, DRETS I OBLIGACIONS DE L'ENT LOCAL

EPÍGRAF: I.2 SERVEI PÚBLIC

SUBEPÍGRAF: I.2.C MOBLES

CLASSIFICAC N. BÉ	QUANT. DESCRIPCIÓ	C. GESTO T. ADQUISICIÓ C. COST	COST ADQUI. D- ALTA	CENTRE UBICACIÓ	PLANTA ESPAI	V.B.C. DOT. AMORT	F.A. V.C.
	TREPANT		01/01/2006	VAPOR		0	0
320101	12763	TE INVENTARIO, INSPECCIÓ FÍSICA O INVENTARIO	0	CAN MARCET, VIA PÚBLICA I MANTENIMENTS	PLANTA BAIXA	0	0
	MAQUINA ENCERCOLADORA		01/01/2006	EDIFICI	MOBILITAT, TRÀNSIT I TRANSPORT	0	0
320101	12765	TE INVENTARIO, INSPECCIÓ FÍSICA O INVENTARIO	0	CAN MARCET, VIA PÚBLICA I MANTENIMENTS	PLANTA BAIXA	0	0
	COMPTADOR DE VEHICLES		01/01/2006	EDIFICI	MOBILITAT, TRÀNSIT I TRANSPORT	0	0
320101	12766	TE INVENTARIO, INSPECCIÓ FÍSICA O INVENTARIO	0	CAN MARCET, VIA PÚBLICA I MANTENIMENTS	PLANTA BAIXA	0	0
	COMPTADOR DE VEHICLES		01/01/2006	EDIFICI	MOBILITAT, TRÀNSIT I TRANSPORT	0	0
320101	12767	TE INVENTARIO, INSPECCIÓ FÍSICA O INVENTARIO	0	CAN MARCET, VIA PÚBLICA I MANTENIMENTS	PLANTA BAIXA	0	0
	COMPTADOR DE VEHICLES		01/01/2006	EDIFICI	MOBILITAT, TRÀNSIT I TRANSPORT	0	0
320101	12768	TE INVENTARIO, INSPECCIÓ FÍSICA O INVENTARIO	0	CAN MARCET, VIA PÚBLICA I MANTENIMENTS	PLANTA BAIXA	0	0
	COMPTADOR DE VEHICLES		01/01/2006	EDIFICI	MOBILITAT, TRÀNSIT I TRANSPORT	0	0
320101	12897	SG INVENTARIO, INSPECCIÓ FÍSICA O INVENTARIO	0	EDIFICI NARCIS GIRALT	PRIMERA PLANTA	0	0

# AJUNTAMENT-AJUNTAMENT DE SABADELL

Data obtenció 17/06/2016 13:59  
 Pàg. 5

## LLIBRE A LLIBRE A: BENS, DRETS I OBLIGACIONS DE L'ENT LOCAL

EPÍGRAF: I.2 SERVEI PÚBLIC

SUBEPÍGRAF: I.2.C MOBLES

CLASSIFICAC N. BÉ	QUANT. DESCRIPCIÓ	C. GESTO T. ADQUISICIÓ C. COST	COST ADQUI. D- ALTA	CENTRE UBICACIÓ	PLANTA ESPAI	V.B.C. DOT. AMORT	F.A. V.C.
	ABRILLANTADORA		01/01/2006	EDIFICI NARCÍS GIRALT	SERVEIS GENERALS-COM PRES	0	0
320101	12898	SG INVENTARIO, INSPECCIÓ FÍSICA O INVENTARIO	0	EDIFICI NARCIS GIRALT	PRIMERA PLANTA	0	0
	ABRILLANTADORA		01/01/2006	EDIFICI NARCÍS GIRALT	SERVEIS GENERALS-COM PRES	0	0
320101	12900	SG INVENTARIO, INSPECCIÓ FÍSICA O INVENTARIO	0	EDIFICI NARCIS GIRALT	PRIMERA PLANTA	0	0
	NETEJADORA		01/01/2006	EDIFICI NARCÍS GIRALT	SERVEIS GENERALS-COM PRES	0	0
320101	12901	SG INVENTARIO, INSPECCIÓ FÍSICA O INVENTARIO	0	EDIFICI NARCIS GIRALT	PRIMERA PLANTA	0	0
	NETEJADORA		01/01/2006	EDIFICI NARCÍS GIRALT	SERVEIS GENERALS-COM PRES	0	0
320101	12902	SG INVENTARIO, INSPECCIÓ FÍSICA O INVENTARIO	0	EDIFICI NARCIS GIRALT	PRIMERA PLANTA	0	0
	NETEJADORA		01/01/2006	EDIFICI NARCÍS GIRALT	SERVEIS GENERALS-COM PRES	0	0
320101	12903	SG INVENTARIO, INSPECCIÓ FÍSICA O INVENTARIO	0	EDIFICI NARCIS GIRALT	PRIMERA PLANTA	0	0
	NETEJADORA		01/01/2006	EDIFICI NARCÍS GIRALT	SERVEIS GENERALS-COM PRES	0	0

# AJUNTAMENT-AJUNTAMENT DE SABADELL

Data obtenció 17/06/2016 13:59  
Pàg. 6

## LLIBRE A LLIBRE A: BENS, DRETS I OBLIGACIONS DE L'ENT LOCAL

EPÍGRAF: I.2 SERVEI PÚBLIC

SUBEPÍGRAF: I.2.C MOBLES

CLASSIFICAC	N. BÉ	QUANT. DESCRIPCIÓ	C. GESTO T. ADQUISICIÓ C. COST	COST ADQUI. D- ALTA	CENTRE UBICACIÓ	PLANTA ESPAI	V.B.C. DOT. AMORT	F.A. V.C.
320101	12904		SG INVENTARIO, INSPECCIÓ FÍSICA O INVENTARIO	0	EDIFICI NARCIS GIRALT	PRIMERA PLANTA	0	0
		NETEJADORA		01/01/2006	EDIFICI NARCÍS GIRALT	SERVEIS GENERALS-COM PRES	0	0
320101	12905		SG INVENTARIO, INSPECCIÓ FÍSICA O INVENTARIO	0	EDIFICI NARCIS GIRALT	PRIMERA PLANTA	0	0
		NETEJADORA		01/01/2006	EDIFICI NARCÍS GIRALT	SERVEIS GENERALS-COM PRES	0	0
320101	12940		GI INVENTARIO, INSPECCIÓ FÍSICA O INVENTARIO	0	EDIFICI NARCIS GIRALT	PRIMERA PLANTA	0	0
		TREPANT		01/01/2006	EDIFICI NARCÍS GIRALT	INFORMACIÓ CORPORATIVA	0	0
320101	12968		GI INVENTARIO, INSPECCIÓ FÍSICA O INVENTARIO	0	EDIFICI NARCIS GIRALT	PRIMERA PLANTA	0	0
		PISTOLA		01/01/2006	EDIFICI NARCÍS GIRALT	INFORMACIÓ CORPORATIVA	0	0
320101	12969		GI INVENTARIO, INSPECCIÓ FÍSICA O INVENTARIO	0	EDIFICI NARCIS GIRALT	PRIMERA PLANTA	0	0
		MARCADOR		01/01/2006	EDIFICI NARCÍS GIRALT	INFORMACIÓ CORPORATIVA	0	0
320101	12970		GI INVENTARIO, INSPECCIÓ FÍSICA O INVENTARIO	0	EDIFICI NARCIS GIRALT	PRIMERA PLANTA	0	0
		MARCADOR		01/01/2006	EDIFICI NARCÍS GIRALT	INFORMACIÓ CORPORATIVA	0	0
320101	13207		TE INVENTARIO, INSPECCIÓ FÍSICA O INVENTARIO	0	OFICINA PARC CATALUNYA		0	0



# AJUNTAMENT-AJUNTAMENT DE SABADELL

Data obtenció 17/06/2016 13:59  
Pàg. 7

## LLIBRE A LLIBRE A: BENS, DRETS I OBLIGACIONS DE L'ENT LOCAL

EPÍGRAF: I.2 SERVEI PÚBLIC

SUBEPÍGRAF: I.2.C MOBLES

CLASSIFICAC N. BÉ	QUANT. DESCRIPCIÓ	C. GESTO T. ADQUISICIÓ C. COST	COST ADQUI. D- ALTA	CENTRE UBICACIÓ	PLANTA ESPAI	V.B.C. DOT. AMORT	F.A. V.C.
	HIDRONETEJADORA		01/01/2006	OFICINA		0	0
320101 13211		TE INVENTARIO, INSPECCIÓ FÍSICA O INVENTARIO	0	VIVERS MUNICIPALS		0	0
	MOTOSEGADORA		01/01/2006	EDIFICI		0	0
320101 13212		TE INVENTARIO, INSPECCIÓ FÍSICA O INVENTARIO	0	VIVERS MUNICIPALS		0	0
	DESBROSSADORA		01/01/2006	EDIFICI		0	0
320101 13213		TE INVENTARIO, INSPECCIÓ FÍSICA O INVENTARIO	0	VIVERS MUNICIPALS		0	0
	DESBROSSADORA		01/01/2006	EDIFICI		0	0
320101 13214		TE INVENTARIO, INSPECCIÓ FÍSICA O INVENTARIO	0	VIVERS MUNICIPALS		0	0
	DESBROSSADORA		01/01/2006	EDIFICI		0	0
320101 13215		TE INVENTARIO, INSPECCIÓ FÍSICA O INVENTARIO	0	VIVERS MUNICIPALS		0	0
	DESBROSSADORA		01/01/2006	EDIFICI		0	0
320101 13216		TE INVENTARIO, INSPECCIÓ FÍSICA O INVENTARIO	0	VIVERS MUNICIPALS		0	0
	DESBROSSADORA		01/01/2006	EDIFICI		0	0
320101 13217		TE INVENTARIO, INSPECCIÓ FÍSICA O INVENTARIO	0	VIVERS MUNICIPALS		0	0
	MOTOCOMPRESSOR		01/01/2006	EDIFICI		0	0

# AJUNTAMENT-AJUNTAMENT DE SABADELL

Data obtenció 17/06/2016 13:59  
 Pàg. 8

## LLIBRE A LLIBRE A: BENS, DRETS I OBLIGACIONS DE L'ENT LOCAL

EPÍGRAF: I.2 SERVEI PÚBLIC

SUBEPÍGRAF: I.2.C MOBLES

CLASSIFICAC	N. BÉ	QUANT. DESCRIPCIÓ	C. GESTO T. ADQUISICIÓ C. COST	COST ADQUI. D- ALTA	CENTRE UBICACIÓ	PLANTA ESPAI	V.B.C. DOT. AMORT	F.A. V.C.
320101	13219		TE INVENTARIO, INSPECCIÓN FÍSICA O INVENTARIO	0	VIVERS MUNICIPALS		0	0
		TALLAGESPES		01/01/2006	EDIFICI		0	0
320101	13221		TE INVENTARIO, INSPECCIÓN FÍSICA O INVENTARIO	0	VIVERS MUNICIPALS		0	0
		TALLAGESPES		01/01/2006	EDIFICI		0	0
320101	13222		TE INVENTARIO, INSPECCIÓN FÍSICA O INVENTARIO	0	VIVERS MUNICIPALS		0	0
		TALLAGESPES		01/01/2006	EDIFICI		0	0
320101	13225		TE INVENTARIO, INSPECCIÓN FÍSICA O INVENTARIO	0	VIVERS MUNICIPALS		0	0
		HIDROASPIRADORA		01/01/2006	EDIFICI		0	0
320101	13227		TE INVENTARIO, INSPECCIÓN FÍSICA O INVENTARIO	0	VIVERS MUNICIPALS		0	0
		MOTOSERRA		01/01/2006	EDIFICI		0	0
320101	13228		TE INVENTARIO, INSPECCIÓN FÍSICA O INVENTARIO	0	VIVERS MUNICIPALS		0	0
		TALLABARDER		01/01/2006	EDIFICI		0	0
320101	13229		TE INVENTARIO, INSPECCIÓN FÍSICA O INVENTARIO	0	VIVERS MUNICIPALS		0	0
		TALLABARDER		01/01/2006	EDIFICI		0	0
320101	13230		TE INVENTARIO, INSPECCIÓN FÍSICA O INVENTARIO	0	VIVERS MUNICIPALS		0	0

# AJUNTAMENT-AJUNTAMENT DE SABADELL

Data obtenció 17/06/2016 13:59  
 Pàg. 9

## LLIBRE A LLIBRE A: BENS, DRETS I OBLIGACIONS DE L'ENT LOCAL

EPÍGRAF: I.2 SERVEI PÚBLIC

SUBEPÍGRAF: I.2.C MOBLES

CLASSIFICAC	N. BÉ	QUANT. DESCRIPCIÓ	C. GESTO T. ADQUISICIÓ C. COST	COST ADQUI. D- ALTA	CENTRE UBICACIÓ	PLANTA ESPAI	V.B.C. DOT. AMORT	F.A. V.C.
		TALLAGESPES		01/01/2006	EDIFICI		0	0
320101	13231		TE INVENTARIO, INSPECCIÓ FÍSICA O INVENTARIO	0	VIVERS MUNICIPALS		0	0
		TALLAGESPES		01/01/2006	EDIFICI		0	0
320101	13232		TE INVENTARIO, INSPECCIÓ FÍSICA O INVENTARIO	0	VIVERS MUNICIPALS		0	0
		ESCARIFICADORA		01/01/2006	EDIFICI		0	0
320101	13238		TE INVENTARIO, INSPECCIÓ FÍSICA O INVENTARIO	0	VIVERS MUNICIPALS		0	0
		TRACTOR TALLAGESPES		01/01/2006	EDIFICI		0	0
320101	13241		TE INVENTARIO, INSPECCIÓ FÍSICA O INVENTARIO	0	VIVERS MUNICIPALS		0	0
		MOTOSERRA		01/01/2006	EDIFICI		0	0
320101	13243		TE INVENTARIO, INSPECCIÓ FÍSICA O INVENTARIO	0	VIVERS MUNICIPALS		0	0
		DESBROSSADORA FIL		01/01/2006	EDIFICI		0	0
320101	13289		TE INVENTARIO, INSPECCIÓ FÍSICA O INVENTARIO	0	VIVERS MUNICIPALS		0	0
		SEGADORA		01/01/2006	EDIFICI		0	0
320101	13612		CT INVENTARIO, INSPECCIÓ FÍSICA O INVENTARIO	0	MERCAT TORRE ROMEU		0	0
		MAQUINA NETEJADORA		01/01/2006	EDIFICI		0	0

# AJUNTAMENT-AJUNTAMENT DE SABADELL

Data obtenció 17/06/2016 13:59  
Pàg. 10

## LLIBRE A LLIBRE A: BENS, DRETS I OBLIGACIONS DE L'ENT LOCAL

EPÍGRAF: I.2 SERVEI PÚBLIC

SUBEPÍGRAF: I.2.C MOBLES

CLASSIFICAC	N. BÉ	QUANT. DESCRIPCIÓ	C. GESTO T. ADQUISICIÓ C. COST	COST ADQUI. D- ALTA	CENTRE UBICACIÓ	PLANTA ESPAI	V.B.C. DOT. AMORT	F.A. V.C.
320101	13626		CT INVENTARIO, INSPECCIÓN FÍSICA O INVENTARIO	0	CENTRE COMERCIAL ELS MERINALS		0	0
		MAQUINA NETEJADORA		01/01/2006	EDIFICI		0	0
320101	13629		RC INVENTARIO, INSPECCIÓN FÍSICA O INVENTARIO	0	CENTRE CIVIC SANT OLEGUER		0	0
		FORN CERAMICA		01/01/2006	EDIFICI		0	0
320101	13673		MD INVENTARIO, INSPECCIÓN FÍSICA O INVENTARIO	0	PARC FLUVIAL DEL RIPOLL		0	0
		BOMBA D'AIGUA		01/01/2006	SENSE ESPECIFICAR		0	0
320101	13681		CU INVENTARIO, INSPECCIÓN FÍSICA O INVENTARIO	0	CA L'ESTRUCH		0	0
		PULIDORA		01/01/2006	NAU LLEVANT	SALES ASSAIG	0	0
320101	13887		ED INVENTARIO, INSPECCIÓN FÍSICA O INVENTARIO	0	ANDREU CASTELLS		0	0
		TANAKA		01/01/2006	EDIFICI-CEIP		0	0
320101	13890		ED INVENTARIO, INSPECCIÓN FÍSICA O INVENTARIO	0	ARRAONA		0	0
		BUFADORA		01/01/2006	EDIFICI-CEIP		0	0
320101	13892		ED INVENTARIO, INSPECCIÓN FÍSICA O INVENTARIO	0	CONCÒRDIA		0	0
		TANAKA		01/01/2006	EDIFICI		0	0
320101	13893		ED INVENTARIO, INSPECCIÓN FÍSICA O INVENTARIO	0	CONCÒRDIA		0	0

# AJUNTAMENT-AJUNTAMENT DE SABADELL

Data obtenció 17/06/2016 13:59  
Pàg. 11

## LLIBRE A LLIBRE A: BENS, DRETS I OBLIGACIONS DE L'ENT LOCAL

EPÍGRAF: I.2 SERVEI PÚBLIC

SUBEPÍGRAF: I.2.C MOBLES

CLASSIFICAC	N. BÉ	QUANT. DESCRIPCIÓ	C. GESTO T. ADQUISICIÓ C. COST	COST ADQUI. D- ALTA	CENTRE UBICACIÓ	PLANTA ESPAI	V.B.C. DOT. AMORT	F.A. V.C.
		BUFADORA		01/01/2006	EDIFICI		0	0
320101	13897		ED INVENTARIO, INSPECCIÓ FÍSICA O INVENTARIO	0	ESPRONCEDA		0	0
		BUFADORA		01/01/2006	EDIFICI-CEIP		0	0
320101	13900		ED INVENTARIO, INSPECCIÓ FÍSICA O INVENTARIO	0	FONT ROSELLA		0	0
		BUFADORA		01/01/2006	EDIFICI		0	0
320101	13901		ED INVENTARIO, INSPECCIÓ FÍSICA O INVENTARIO	0	JOAN SALLARÈS I PLA		0	0
		BUFADORA		01/01/2006	EDIFICI		0	0
320101	13905		ED INVENTARIO, INSPECCIÓ FÍSICA O INVENTARIO	0	JOAQUIM BLUME		0	0
		BUFADORA		01/01/2006	EDIFICI		0	0
320101	13906		ED INVENTARIO, INSPECCIÓ FÍSICA O INVENTARIO	0	JUAN RAMON JIMENEZ		0	0
		TANAKA		01/01/2006	EDIFICI		0	0
320101	13909		ED INVENTARIO, INSPECCIÓ FÍSICA O INVENTARIO	0	PAU CASALS		0	0
		TANAKA		01/01/2006	EDIFICI		0	0
320101	13911		ED INVENTARIO, INSPECCIÓ FÍSICA O INVENTARIO	0	PAU CASALS		0	0
		BUFADORA		01/01/2006	EDIFICI		0	0

# AJUNTAMENT-AJUNTAMENT DE SABADELL

Data obtenció 17/06/2016 13:59  
 Pàg. 12

## LLIBRE A LLIBRE A: BENS, DRETS I OBLIGACIONS DE L'ENT LOCAL

EPÍGRAF: I.2 SERVEI PÚBLIC

SUBEPÍGRAF: I.2.C MOBLES

CLASSIFICAC	N. BÉ	QUANT. DESCRIPCIÓ	C. GESTO C. COST	T. ADQUISICIÓ	COST ADQUI. D- ALTA	CENTRE UBICACIÓ	PLANTA ESPAI	V.B.C. DOT. AMORT	F.A. V.C.
320101	13912		ED INVENTARIO, INSPECCIÓ FÍSICA O INVENTARIO		0	SANT JULIÀ		0	0
		TANAKA			01/01/2006	EDIFICI		0	0
320101	13914		ED INVENTARIO, INSPECCIÓ FÍSICA O INVENTARIO		0	TORREGUITART		0	0
		TANAKA			01/01/2006	EDIFICI		0	0
320101	13956		ED INVENTARIO, INSPECCIÓ FÍSICA O INVENTARIO		0	AGNÈS ARMENGOL		0	0
		TANAKA			01/01/2006	EDIFICI		0	0
320101	13957		ED INVENTARIO, INSPECCIÓ FÍSICA O INVENTARIO		0	CALVET D'ESTRELLA		0	0
		TANAKA			01/01/2006	EDIFICI-CEIP		0	0
320101	13958		ED INVENTARIO, INSPECCIÓ FÍSICA O INVENTARIO		0	CAN RULL		0	0
		TANAKA			01/01/2006	EDIFICI		0	0
320101	13959		ED INVENTARIO, INSPECCIÓ FÍSICA O INVENTARIO		0	CATALUNYA		0	0
		TANAKA			01/01/2006	EDIFICI		0	0
320101	13960		ED INVENTARIO, INSPECCIÓ FÍSICA O INVENTARIO		0	JOAN MARAGALL		0	0
		TANAKA			01/01/2006	EDIFICI		0	0
320101	13961		ED INVENTARIO, INSPECCIÓ FÍSICA O INVENTARIO		0	LA ROUREDA		0	0

# AJUNTAMENT-AJUNTAMENT DE SABADELL

Data obtenció 17/06/2016 13:59  
Pàg. 13

## LLIBRE A LLIBRE A: BENS, DRETS I OBLIGACIONS DE L'ENT LOCAL

EPÍGRAF: I.2 SERVEI PÚBLIC

SUBEPÍGRAF: I.2.C MOBLES

CLASSIFICAC	N. BÉ	QUANT. DESCRIPCIÓ	C. GESTO C. COST	T. ADQUISICIÓ	COST ADQUI. D- ALTA	CENTRE UBICACIÓ	PLANTA ESPAI	V.B.C. DOT. AMORT	F.A. V.C.
		TANAKA			01/01/2006	EDIFICI		0	0
320101	13962		ED INVENTARIO, INSPECCIÓ FÍSICA O INVENTARIO		0	VAPOR CODINA	PLANTA BAIXA	0	0
		TANAKA			01/01/2006	NAU AJUNTAMENT	EDUCACIÓ	0	0
320101	13963		ED INVENTARIO, INSPECCIÓ FÍSICA O INVENTARIO		0	VAPOR CODINA	PLANTA BAIXA	0	0
		TANAKA			01/01/2006	NAU AJUNTAMENT	EDUCACIÓ	0	0
320101	13964		ED INVENTARIO, INSPECCIÓ FÍSICA O INVENTARIO		0	VAPOR CODINA	PLANTA BAIXA	0	0
		TANAKA			01/01/2006	NAU AJUNTAMENT	EDUCACIÓ	0	0
320101	13965		ED INVENTARIO, INSPECCIÓ FÍSICA O INVENTARIO		0	VAPOR CODINA	PLANTA BAIXA	0	0
		TANAKA			01/01/2006	NAU AJUNTAMENT	EDUCACIÓ	0	0
320101	13966		ED INVENTARIO, INSPECCIÓ FÍSICA O INVENTARIO		0	AGNÈS ARMENGOL		0	0
		BUFADORA			01/01/2006	EDIFICI		0	0
320101	13967		ED INVENTARIO, INSPECCIÓ FÍSICA O INVENTARIO		0	ANDREU CASTELLS		0	0
		BUFADORA			01/01/2006	EDIFICI-CEIP		0	0
320101	13968		ED INVENTARIO, INSPECCIÓ FÍSICA O INVENTARIO		0	CALVET D'ESTRELLA		0	0
		BUFADORA			01/01/2006	EDIFICI-CEIP		0	0

# AJUNTAMENT-AJUNTAMENT DE SABADELL

Data obtenció 17/06/2016 13:59  
 Pàg. 14

## LLIBRE A LLIBRE A: BENS, DRETS I OBLIGACIONS DE L'ENT LOCAL

EPÍGRAF: I.2 SERVEI PÚBLIC

SUBEPÍGRAF: I.2.C MOBLES

CLASSIFICAC	N. BÉ	QUANT. DESCRIPCIÓ	C. GESTO T. ADQUISICIÓ C. COST	COST ADQUI. D- ALTA	CENTRE UBICACIÓ	PLANTA ESPAI	V.B.C. DOT. AMORT	F.A. V.C.
320101	13969	BUFADORA	ED INVENTARIO, INSPECCIÓ FÍSICA O INVENTARIO	0	CAN DEU		0	0
				01/01/2006	EDIFICI		0	0
320101	13970	BUFADORA	ED INVENTARIO, INSPECCIÓ FÍSICA O INVENTARIO	0	CAN RULL		0	0
				01/01/2006	EDIFICI		0	0
320101	13971	BUFADORA	ED INVENTARIO, INSPECCIÓ FÍSICA O INVENTARIO	0	CATALUNYA		0	0
				01/01/2006	EDIFICI		0	0
320101	13972	BUFADORA	ED INVENTARIO, INSPECCIÓ FÍSICA O INVENTARIO	0	CIFUENTES		0	0
				01/01/2006	EDIFICI		0	0
320101	13973	BUFADORA	ED INVENTARIO, INSPECCIÓ FÍSICA O INVENTARIO	0	CREU ALTA		0	0
				01/01/2006	EDIFICI		0	0
320101	13974	BUFADORA	ED INVENTARIO, INSPECCIÓ FÍSICA O INVENTARIO	0	JOAN MARAGALL		0	0
				01/01/2006	EDIFICI		0	0
320101	13975	BUFADORA	ED INVENTARIO, INSPECCIÓ FÍSICA O INVENTARIO	0	JOAN MONTLLOR		0	0
				01/01/2006	EDIFICI-CEIP		0	0
320101	13976		ED INVENTARIO, INSPECCIÓ FÍSICA O INVENTARIO	0	JUAN RAMON JIMENEZ		0	0



# AJUNTAMENT-AJUNTAMENT DE SABADELL

Data obtenció 17/06/2016 13:59  
 Pàg. 15

## LLIBRE A LLIBRE A: BENS, DRETS I OBLIGACIONS DE L'ENT LOCAL

EPÍGRAF: I.2 SERVEI PÚBLIC

SUBEPÍGRAF: I.2.C MOBLES

CLASSIFICAC N. BÉ	QUANT. DESCRIPCIÓ	C. GESTO T. ADQUISICIÓ C. COST	COST ADQUI. D- ALTA	CENTRE UBICACIÓ	PLANTA ESPAI	V.B.C. DOT. AMORT	F.A. V.C.
320101	13977	BUFADORA	01/01/2006	EDIFICI		0	0
		ED INVENTARIO, INSPECCIÓ FÍSICA O INVENTARIO	0	LA ROMÀNICA		0	0
320101	13978	BUFADORA	01/01/2006	EDIFICI-CEIP		0	0
		ED INVENTARIO, INSPECCIÓ FÍSICA O INVENTARIO	0	MIQUEL CARRERAS		0	0
320101	13979	BUFADORA	01/01/2006	EDIFICI		0	0
		ED INVENTARIO, INSPECCIÓ FÍSICA O INVENTARIO	0	MIQUEL MARTI I POL		0	0
320101	13980	BUFADORA	01/01/2006	EDIFICI		0	0
		ED INVENTARIO, INSPECCIÓ FÍSICA O INVENTARIO	0	SAMUNTADA		0	0
320101	13981	BUFADORA	01/01/2006	EDIFICI		0	0
		ED INVENTARIO, INSPECCIÓ FÍSICA O INVENTARIO	0	SANT JULIÀ		0	0
320101	13982	BUFADORA	01/01/2006	EDIFICI		0	0
		ED INVENTARIO, INSPECCIÓ FÍSICA O INVENTARIO	0	CENTRE EDUCACIO ESPECIAL FRANCESC BELLAPART		0	0
320101	13985	BUFADORA	01/01/2006	EDIFICI		0	0
		ED INVENTARIO, INSPECCIÓ FÍSICA O INVENTARIO	0	LA ROMÀNICA		0	0
		ARMARI CALENT	01/01/2006	EDIFICI-CEIP		0	0

# AJUNTAMENT-AJUNTAMENT DE SABADELL

Data obtenció 17/06/2016 13:59  
 Pàg. 16

## LLIBRE A LLIBRE A: BENS, DRETS I OBLIGACIONS DE L'ENT LOCAL

EPÍGRAF: I.2 SERVEI PÚBLIC

SUBEPÍGRAF: I.2.C MOBLES

CLASSIFICAC	N. BÉ	QUANT. DESCRIPCIÓ	C. GESTO C. COST	T. ADQUISICIÓ	COST ADQUI. D- ALTA	CENTRE UBICACIÓ	PLANTA ESPAI	V.B.C. DOT. AMORT	F.A. V.C.
320101	13986		ED INVENTARIO, INSPECCIÓN FÍSICA O INVENTARIO		0	LA ROMÀNICA		0	0
		ARMARI CALENT			01/01/2006	EDIFICI-CEIP		0	0
320101	14101		ES INVENTARIO, INSPECCIÓN FÍSICA O INVENTARIO		0	POLIESPORTIU ARRAONA-MERINALS		0	0
		BUFADORA			01/01/2006	POLIESPORTIU		0	0
320101	14102		ES INVENTARIO, INSPECCIÓN FÍSICA O INVENTARIO		0	POLIESPORTIU ARRAONA-MERINALS		0	0
		BUFADORA			01/01/2006	POLIESPORTIU		0	0
320101	14105		ES INVENTARIO, INSPECCIÓN FÍSICA O INVENTARIO		0	POLIESPORTIU ARRAONA-MERINALS		0	0
		CARRO MARCATGE CAMP			01/01/2006	POLIESPORTIU		0	0
320101	14410		ES INVENTARIO, INSPECCIÓN FÍSICA O INVENTARIO		0	COMPLEX ESPORTIU SANT OLEGUER		0	0
		BUFADORA			01/01/2006	EDIFICI		0	0
320101	14414		ES INVENTARIO, INSPECCIÓN FÍSICA O INVENTARIO		0	COMPLEX ESPORTIU SANT OLEGUER		0	0
		CARRO DE MARCAR			01/01/2006	EDIFICI		0	0
320101	14415		ES INVENTARIO, INSPECCIÓN FÍSICA O INVENTARIO		0	COMPLEX ESPORTIU SANT OLEGUER		0	0
		CARRO DE MARCAR			01/01/2006	EDIFICI		0	0
320101	14416		ES INVENTARIO, INSPECCIÓN FÍSICA O INVENTARIO		0	COMPLEX ESPORTIU SANT OLEGUER		0	0

# AJUNTAMENT-AJUNTAMENT DE SABADELL

Data obtenció 17/06/2016 13:59  
Pàg. 17

## LLIBRE A LLIBRE A: BENS, DRETS I OBLIGACIONS DE L'ENT LOCAL

EPÍGRAF: I.2 SERVEI PÚBLIC

SUBEPÍGRAF: I.2.C MOBLES

CLASSIFICAC	N. BÉ	QUANT. DESCRIPCIÓ	C. GESTO T. ADQUISICIÓ C. COST	COST ADQUI. D- ALTA	CENTRE UBICACIÓ	PLANTA ESPAI	V.B.C. DOT. AMORT	F.A. V.C.
		CARRO DE MARCAR		01/01/2006	EDIFICI		0	0
320101	14417		ES INVENTARIO, INSPECCIÓ FÍSICA O INVENTARIO	0	COMPLEX ESPORTIU SANT OLEGUER		0	0
		CARRO DE MARCAR		01/01/2006	EDIFICI		0	0
320101	14418		ES INVENTARIO, INSPECCIÓ FÍSICA O INVENTARIO	0	COMPLEX ESPORTIU SANT OLEGUER		0	0
		CARRO DE MARCAR		01/01/2006	EDIFICI		0	0
320101	14419		ES INVENTARIO, INSPECCIÓ FÍSICA O INVENTARIO	0	COMPLEX ESPORTIU SANT OLEGUER		0	0
		CARRO DE MARCAR		01/01/2006	EDIFICI		0	0
320101	14420		ES INVENTARIO, INSPECCIÓ FÍSICA O INVENTARIO	0	COMPLEX ESPORTIU SANT OLEGUER		0	0
		CARRO DE MARCAR		01/01/2006	EDIFICI		0	0
320101	14421		ES INVENTARIO, INSPECCIÓ FÍSICA O INVENTARIO	0	COMPLEX ESPORTIU SANT OLEGUER		0	0
		CARRO DE MARCAR		01/01/2006	EDIFICI		0	0
320101	14424		ES INVENTARIO, INSPECCIÓ FÍSICA O INVENTARIO	0	COMPLEX ESPORTIU SANT OLEGUER		0	0
		COMPRESSOR		01/01/2006	EDIFICI		0	0
320101	14425		ES INVENTARIO, INSPECCIÓ FÍSICA O INVENTARIO	0	COMPLEX ESPORTIU SANT OLEGUER		0	0
		COMPRESSOR		01/01/2006	EDIFICI		0	0

# AJUNTAMENT-AJUNTAMENT DE SABADELL

Data obtenció 17/06/2016 13:59  
 Pàg. 18

## LLIBRE A LLIBRE A: BENS, DRETS I OBLIGACIONS DE L'ENT LOCAL

EPÍGRAF: I.2 SERVEI PÚBLIC

SUBEPÍGRAF: I.2.C MOBLES

CLASSIFICAC	N. BÉ	QUANT. DESCRIPCIÓ	C. GESTO T. ADQUISICIÓ C. COST	COST ADQUI. D- ALTA	CENTRE UBICACIÓ	PLANTA ESPAI	V.B.C. DOT. AMORT	F.A. V.C.
320101	14438		ES INVENTARIO, INSPECCIÓN FÍSICA O INVENTARIO	0	COMPLEX ESPORTIU SANT OLEGUER		0	0
		MOLA		01/01/2006	EDIFICI		0	0
320101	14442		ES INVENTARIO, INSPECCIÓN FÍSICA O INVENTARIO	0	COMPLEX ESPORTIU SANT OLEGUER		0	0
		PISTOLA D'AIRE CALENT		01/01/2006	EDIFICI		0	0
320101	14445		ES INVENTARIO, INSPECCIÓN FÍSICA O INVENTARIO	0	COMPLEX ESPORTIU SANT OLEGUER		0	0
		ROBOT NETEJAFONS		01/01/2006	EDIFICI		0	0
320101	14446		ES INVENTARIO, INSPECCIÓN FÍSICA O INVENTARIO	0	COMPLEX ESPORTIU SANT OLEGUER		0	0
		ROBOT NETEJAFONS		01/01/2006	EDIFICI		0	0
320101	14450		ES INVENTARIO, INSPECCIÓN FÍSICA O INVENTARIO	0	COMPLEX ESPORTIU SANT OLEGUER		0	0
		TREPANT		01/01/2006	EDIFICI		0	0
320101	14451		ES INVENTARIO, INSPECCIÓN FÍSICA O INVENTARIO	0	COMPLEX ESPORTIU SANT OLEGUER		0	0
		TREPANT		01/01/2006	EDIFICI		0	0
320101	14465		ES INVENTARIO, INSPECCIÓN FÍSICA O INVENTARIO	0	CAMP DE FUTBOL CA N'ORIAN		0	0
		CARRO MARCATGE CAMP		01/01/2006	EDIFICI		0	0
320101	14474		ES INVENTARIO, INSPECCIÓN FÍSICA O INVENTARIO	0	POLIESPORTIU LES TERMES		0	0

# AJUNTAMENT-AJUNTAMENT DE SABADELL

Data obtenció 17/06/2016 13:59  
Pàg. 19

## LLIBRE A LLIBRE A: BENS, DRETS I OBLIGACIONS DE L'ENT LOCAL

EPÍGRAF: I.2 SERVEI PÚBLIC

SUBEPÍGRAF: I.2.C MOBLES

CLASSIFICAC N. BÉ	QUANT. DESCRIPCIÓ	C. GESTO T. ADQUISICIÓ C. COST	COST ADQUI. D- ALTA	CENTRE UBICACIÓ	PLANTA ESPAI	V.B.C. DOT. AMORT	F.A. V.C.
	BUFADORA		01/01/2006	EDIFICI		0	0
320101 14477		ES INVENTARIO, INSPECCIÓ FÍSICA O INVENTARIO	0	POLIESPORTIU LES TERMES		0	0
	COMPRESSOR D'AIRE		01/01/2006	EDIFICI		0	0
320101 14487		ES INVENTARIO, INSPECCIÓ FÍSICA O INVENTARIO	0	POLIESPORTIU GRÀCIA		0	0
	CARRO MARCATGE CAMP		01/01/2006	CAMP DE FUTBOL		0	0
320101 14488		ES INVENTARIO, INSPECCIÓ FÍSICA O INVENTARIO	0	POLIESPORTIU GRÀCIA		0	0
	COMPRESSOR D'AIRE		01/01/2006	CAMP DE FUTBOL		0	0
320101 14491		ES INVENTARIO, INSPECCIÓ FÍSICA O INVENTARIO	0	POLIESPORTIU CAMPOAMOR		0	0
	BUFADORA		01/01/2006	EDIFICI		0	0
320101 14492		ES INVENTARIO, INSPECCIÓ FÍSICA O INVENTARIO	0	POLIESPORTIU CAMPOAMOR		0	0
	BUFADORA		01/01/2006	EDIFICI		0	0
320101 14493		ES INVENTARIO, INSPECCIÓ FÍSICA O INVENTARIO	0	POLIESPORTIU CAMPOAMOR		0	0
	CARRO MARCATGE CAMP		01/01/2006	EDIFICI		0	0
320101 14494		ES INVENTARIO, INSPECCIÓ FÍSICA O INVENTARIO	0	POLIESPORTIU CAMPOAMOR		0	0
	COMPRESSOR D'AIRE PORTATIL		01/01/2006	EDIFICI		0	0

# AJUNTAMENT-AJUNTAMENT DE SABADELL

Data obtenció 17/06/2016 13:59  
 Pàg. 20

## LLIBRE A LLIBRE A: BENS, DRETS I OBLIGACIONS DE L'ENT LOCAL

EPÍGRAF: I.2 SERVEI PÚBLIC

SUBEPÍGRAF: I.2.C MOBLES

CLASSIFICAC	N. BÉ	QUANT. DESCRIPCIÓ	C. GESTO T. ADQUISICIÓ C. COST	COST ADQUI. D- ALTA	CENTRE UBICACIÓ	PLANTA ESPAI	V.B.C. DOT. AMORT	F.A. V.C.
320101	14495	MANOMETRE	ES INVENTARIO, INSPECCIÓ FÍSICA O INVENTARIO	0	POLIESPORTIU CAMPOAMOR		0	0
				01/01/2006	EDIFICI		0	0
320101	14496	MANOMETRE	ES INVENTARIO, INSPECCIÓ FÍSICA O INVENTARIO	0	POLIESPORTIU CAMPOAMOR		0	0
				01/01/2006	EDIFICI		0	0
320101	14497	ROBOT NETEJAFONS	ES INVENTARIO, INSPECCIÓ FÍSICA O INVENTARIO	0	POLIESPORTIU CAMPOAMOR		0	0
				01/01/2006	EDIFICI		0	0
320101	14498	TREPANT	ES INVENTARIO, INSPECCIÓ FÍSICA O INVENTARIO	0	POLIESPORTIU CAMPOAMOR		0	0
				01/01/2006	EDIFICI		0	0
320101	14526	CARRO DE MARCAR	ES INVENTARIO, INSPECCIÓ FÍSICA O INVENTARIO	0	CAMP DE FUTBOL MUNICIPAL TORRE ROMEU		0	0
				01/01/2006	EDIFICI		0	0
320101	14527	COMPRESSOR D'AIRE PORTATIL	ES INVENTARIO, INSPECCIÓ FÍSICA O INVENTARIO	0	CAMP DE FUTBOL MUNICIPAL TORRE ROMEU		0	0
				01/01/2006	EDIFICI		0	0
320101	14542	CARRO MARCATGE CAMP	ES INVENTARIO, INSPECCIÓ FÍSICA O INVENTARIO	0	CAMP DE FUTBOL CAN DEU		0	0
				01/01/2006	EDIFICI		0	0
320101	14578		ES INVENTARIO, INSPECCIÓ FÍSICA O INVENTARIO	0	CAMP DE FUTBOL MUNICIPAL LA CREU		0	0

# AJUNTAMENT-AJUNTAMENT DE SABADELL

Data obtenció 17/06/2016 13:59  
Pàg. 21

## LLIBRE A LLIBRE A: BENS, DRETS I OBLIGACIONS DE L'ENT LOCAL

EPÍGRAF: I.2 SERVEI PÚBLIC

SUBEPÍGRAF: I.2.C MOBLES

CLASSIFICAC	N. BÉ	QUANT. DESCRIPCIÓ	C. GESTO C. COST	T. ADQUISICIÓ	COST ADQUI. D- ALTA	CENTRE UBICACIÓ	PLANTA ESPAI	V.B.C. DOT. AMORT	F.A. V.C.
		CARRO MARCATGE CAMP			01/01/2006	EDIFICI		0	0
320101	14581		ES INVENTARIO, INSPECCIÓ FÍSICA O INVENTARIO		0	CAMP DE FUTBOL MUNICIPAL LA CREU		0	0
		COMPRESSOR D'AIRE PORTATIL			01/01/2006	EDIFICI		0	0
320101	14600		ES INVENTARIO, INSPECCIÓ FÍSICA O INVENTARIO		0	Complex Poliesportiu Olímpia		0	0
		BUFADORA			01/01/2006	Edifici serveis a la piscina		0	0
320101	14601		ES INVENTARIO, INSPECCIÓ FÍSICA O INVENTARIO		0	Complex Poliesportiu Olímpia		0	0
		BUFADORA			01/01/2006	Edifici serveis a la piscina		0	0
320101	14606		ES INVENTARIO, INSPECCIÓ FÍSICA O INVENTARIO		0	Complex Poliesportiu Olímpia		0	0
		CARRO MARCATGE CAMP			01/01/2006	camps de futbol i grades		0	0
320101	14607		ES INVENTARIO, INSPECCIÓ FÍSICA O INVENTARIO		0	Complex Poliesportiu Olímpia		0	0
		CARRO MARCATGE CAMP			01/01/2006	camps de futbol i grades		0	0
320101	14608		ES INVENTARIO, INSPECCIÓ FÍSICA O INVENTARIO		0	Complex Poliesportiu Olímpia		0	0
		COMPRESSOR			01/01/2006	Edifici serveis a la piscina		0	0
320101	14609		ES INVENTARIO, INSPECCIÓ FÍSICA O INVENTARIO		0	Complex Poliesportiu Olímpia		0	0
		COMPRESSOR			01/01/2006	Edifici serveis a la piscina		0	0

# AJUNTAMENT-AJUNTAMENT DE SABADELL

Data obtenció 17/06/2016 13:59  
 Pàg. 22

## LLIBRE A LLIBRE A: BENS, DRETS I OBLIGACIONS DE L'ENT LOCAL

EPÍGRAF: I.2 SERVEI PÚBLIC

SUBEPÍGRAF: I.2.C MOBLES

CLASSIFICAC	N. BÉ	QUANT. DESCRIPCIÓ	C. GESTO C. COST	T. ADQUISICIÓ	COST ADQUI. D- ALTA	CENTRE UBICACIÓ	PLANTA ESPAI	V.B.C. DOT. AMORT	F.A. V.C.
320101	14623		ES INVENTARIO, INSPECCIÓN FÍSICA O INVENTARIO		0	Complex Poliesportiu Olímpia		0	0
		ROBOT NETEJAFONS			01/01/2006	Edifici serveis a la piscina		0	0
320101	14625		ES INVENTARIO, INSPECCIÓN FÍSICA O INVENTARIO		0	Complex Poliesportiu Olímpia		0	0
		TREPANT			01/01/2006	Edifici serveis a la piscina		0	0
320101	14628		ES INVENTARIO, INSPECCIÓN FÍSICA O INVENTARIO		0	POLIESPORTIU CA N'ORAC		0	0
		BUFADORA			01/01/2006	EDIFICI		0	0
320101	14629		ES INVENTARIO, INSPECCIÓN FÍSICA O INVENTARIO		0	POLIESPORTIU CA N'ORAC		0	0
		COMPRESOR D'AIRE PORTATIL			01/01/2006	EDIFICI		0	0
320101	14630		ES INVENTARIO, INSPECCIÓN FÍSICA O INVENTARIO		0	POLIESPORTIU CA N'ORAC		0	0
		ROBOT NETEJAFONS			01/01/2006	EDIFICI		0	0
320101	14631		ES INVENTARIO, INSPECCIÓN FÍSICA O INVENTARIO		0	POLIESPORTIU CA N'ORAC		0	0
		ROBOT NETEJAFONS			01/01/2006	EDIFICI		0	0
320101	14632		ES INVENTARIO, INSPECCIÓN FÍSICA O INVENTARIO		0	POLIESPORTIU CA N'ORAC		0	0
		TREPANT			01/01/2006	EDIFICI		0	0
320101	14649		ES INVENTARIO, INSPECCIÓN FÍSICA O INVENTARIO		0	POLIESPORTIU CAN MARCET		0	0



# AJUNTAMENT-AJUNTAMENT DE SABADELL

Data obtenció 17/06/2016 13:59  
 Pàg. 23

## LLIBRE A LLIBRE A: BENS, DRETS I OBLIGACIONS DE L'ENT LOCAL

EPÍGRAF: I.2 SERVEI PÚBLIC

SUBEPÍGRAF: I.2.C MOBLES

CLASSIFICAC	N. BÉ	QUANT. DESCRIPCIÓ	C. GESTO T. ADQUISICIÓ C. COST	COST ADQUI. D- ALTA	CENTRE UBICACIÓ	PLANTA ESPAI	V.B.C. DOT. AMORT	F.A. V.C.
		BUFADORA		01/01/2006	PISCINA		0	0
320101	14658		ES INVENTARIO, INSPECCIÓ FÍSICA O INVENTARIO	0	POLIESPORTIU CAN MARCET		0	0
		ROBOT NETEJAFONS		01/01/2006	PISCINA		0	0
320101	14679		ES INVENTARIO, INSPECCIÓ FÍSICA O INVENTARIO	0	POLIESPORTIU CA N'ORIAN		0	0
		TORN		01/01/2006	EDIFICI		0	0
320101	14722		ES INVENTARIO, INSPECCIÓ FÍSICA O INVENTARIO	0	ZONA ESPORTIVA MUNICIPAL CAN RULL		0	0
		BUFADORA		01/01/2006	EDIFICI		0	0
320101	14724		ES INVENTARIO, INSPECCIÓ FÍSICA O INVENTARIO	0	ZONA ESPORTIVA MUNICIPAL CAN RULL		0	0
		CARRO MARCATGE CAMP		01/01/2006	EDIFICI		0	0
320101	14725		ES INVENTARIO, INSPECCIÓ FÍSICA O INVENTARIO	0	ZONA ESPORTIVA MUNICIPAL CAN RULL		0	0
		CARRO MARCATGE CAMP		01/01/2006	EDIFICI		0	0
320101	14740		ES INVENTARIO, INSPECCIÓ FÍSICA O INVENTARIO	0	CAMP DE FUTBOL MUNICIPAL CAN PUIGGENER		0	0
		CARRO MARCATGE CAMP		01/01/2006	EDIFICI		0	0
320101	14794		CU INVENTARIO, INSPECCIÓ FÍSICA O INVENTARIO	0	ESCOLA DE MUSICA RIU-SEC		0	0
		SULFATADORA		01/01/2006	EDIFICI		0	0

# AJUNTAMENT-AJUNTAMENT DE SABADELL

Data obtenció 17/06/2016 13:59  
Pàg. 24

## LLIBRE A LLIBRE A: BENS, DRETS I OBLIGACIONS DE L'ENT LOCAL

EPÍGRAF: I.2 SERVEI PÚBLIC

SUBEPÍGRAF: I.2.C MOBLES

CLASSIFICAC N. BÉ	QUANT. DESCRIPCIÓ	C. GESTO T. ADQUISICIÓ C. COST	COST ADQUI. D- ALTA	CENTRE UBICACIÓ	PLANTA ESPAI	V.B.C. DOT. AMORT	F.A. V.C.
320101	14795	CU INVENTARIO, INSPECCIÓ FÍSICA O INVENTARIO	0	ESCOLA DE MUSICA RIU-SEC		0	0
	SULFATADORA		01/01/2006	EDIFICI		0	0
320101	14969	ES INVENTARIO, INSPECCIÓ FÍSICA O INVENTARIO	0	Cal Balsach	planta semisoterrani	0	0
	COMPRESSOR D'AIRE PORTATIL		01/01/2006	Cal Balsach - Edifici	Cal Balsach - Poliesportiu - SS	0	0
320101	14974	ES INVENTARIO, INSPECCIÓ FÍSICA O INVENTARIO	0	Cal Balsach	planta semisoterrani	0	0
	FREGADORA DE PAVIMENT INDUSTRIAL		01/01/2006	Cal Balsach - Edifici	Cal Balsach - Poliesportiu - SS	0	0
320101	14987	ES INVENTARIO, INSPECCIÓ FÍSICA O INVENTARIO	0	Cal Balsach	planta semisoterrani	0	0
	TREPANT		01/01/2006	Cal Balsach - Edifici	Cal Balsach - Poliesportiu - SS	0	0
320101	14992	ES INVENTARIO, INSPECCIÓ FÍSICA O INVENTARIO	0	PAVELLÓ D'ESPORTS SANT OLEGUER		0	0
	ASPIRADORA INDUSTRIAL		01/01/2006	EDIFICI		0	0
320101	15004	ES INVENTARIO, INSPECCIÓ FÍSICA O INVENTARIO	0	PAVELLÓ D'ESPORTS SANT OLEGUER		0	0
	COMPRESSOR PORTATIL		01/01/2006	EDIFICI		0	0
320101	15012	ES INVENTARIO, INSPECCIÓ FÍSICA O INVENTARIO	0	PAVELLÓ D'ESPORTS SANT OLEGUER		0	0
	FREGADORA PAVIMENT INDUSTRIAL		01/01/2006	EDIFICI		0	0

# AJUNTAMENT-AJUNTAMENT DE SABADELL

Data obtenció 17/06/2016 13:59  
 Pàg. 25

## LLIBRE A LLIBRE A: BENS, DRETS I OBLIGACIONS DE L'ENT LOCAL

EPÍGRAF: I.2 SERVEI PÚBLIC

SUBEPÍGRAF: I.2.C MOBLES

CLASSIFICAC	N. BÉ	QUANT. DESCRIPCIÓ	C. GESTO T. ADQUISICIÓ C. COST	COST ADQUI. D- ALTA	CENTRE UBICACIÓ	PLANTA ESPAI	V.B.C. DOT. AMORT	F.A. V.C.
320101	15722		ES INVENTARIO, INSPECCIÓ FÍSICA O INVENTARIO	0	CAMP DE FUTBOL MUNICIPAL LA ROUREDA		0	0
		COMPRESSOR AIRE PORTATIL		01/01/2006	EDIFICACIÓ		0	0
320101	15736		ES INVENTARIO, INSPECCIÓ FÍSICA O INVENTARIO	0	ESTADI MUNICIPAL NOVA CREU ALTA		0	0
		CARRO MARCATGE CAMP		01/01/2006	EDIFICI		0	0
320101	15737		ES INVENTARIO, INSPECCIÓ FÍSICA O INVENTARIO	0	ESTADI MUNICIPAL NOVA CREU ALTA		0	0
		CARRO MARCATGE CAMP		01/01/2006	EDIFICI		0	0
320101	15752		ES INVENTARIO, INSPECCIÓ FÍSICA O INVENTARIO	0	PISCINA MUNICIPAL DE CAN DEU		0	0
		ROBOT NETEJAFONS		01/01/2006	EDIFICI		0	0
320101	15762		ES INVENTARIO, INSPECCIÓ FÍSICA O INVENTARIO	0	PISCINES MUNICIPALS JOAN SERRA		0	0
		BUFADORA		01/01/2006	EDIFICI		0	0
320101	15763		ES INVENTARIO, INSPECCIÓ FÍSICA O INVENTARIO	0	PISCINES MUNICIPALS JOAN SERRA		0	0
		SOLDADOR		01/01/2006	EDIFICI		0	0
320101	15764		ES INVENTARIO, INSPECCIÓ FÍSICA O INVENTARIO	0	PISCINES MUNICIPALS JOAN SERRA		0	0
		BUFADOR DE SOLDAR		01/01/2006	EDIFICI		0	0
320101	15765		ES INVENTARIO, INSPECCIÓ FÍSICA O INVENTARIO	0	PISCINES MUNICIPALS JOAN SERRA		0	0

# AJUNTAMENT-AJUNTAMENT DE SABADELL

Data obtenció 17/06/2016 13:59  
Pàg. 26

## LLIBRE A LLIBRE A: BENS, DRETS I OBLIGACIONS DE L'ENT LOCAL

EPÍGRAF: I.2 SERVEI PÚBLIC

SUBEPÍGRAF: I.2.C MOBLES

CLASSIFICAC	N. BÉ	QUANT. DESCRIPCIÓ	C. GESTO T. ADQUISICIÓ C. COST	COST ADQUI. D- ALTA	CENTRE UBICACIÓ	PLANTA ESPAI	V.B.C. DOT. AMORT	F.A. V.C.
		VOLTAMPERIMETRE		01/01/2006	EDIFICI		0	0
320101	15766		ES INVENTARIO, INSPECCIÓ FÍSICA O INVENTARIO	0	PISCINES MUNICIPALS JOAN SERRA		0	0
		MOLA DE DISC		01/01/2006	EDIFICI		0	0
320101	15767		ES INVENTARIO, INSPECCIÓ FÍSICA O INVENTARIO	0	PISCINES MUNICIPALS JOAN SERRA		0	0
		FRESADORA		01/01/2006	EDIFICI		0	0
320101	15768		ES INVENTARIO, INSPECCIÓ FÍSICA O INVENTARIO	0	PISCINES MUNICIPALS JOAN SERRA		0	0
		EQUIP DE SOLDADURA		01/01/2006	EDIFICI		0	0
320101	15769		ES INVENTARIO, INSPECCIÓ FÍSICA O INVENTARIO	0	PISCINES MUNICIPALS JOAN SERRA		0	0
		REBLADORA		01/01/2006	EDIFICI		0	0
320101	15770		ES INVENTARIO, INSPECCIÓ FÍSICA O INVENTARIO	0	PISCINES MUNICIPALS JOAN SERRA		0	0
		REBLADORA		01/01/2006	EDIFICI		0	0
320101	15772		ES INVENTARIO, INSPECCIÓ FÍSICA O INVENTARIO	0	PISCINES MUNICIPALS JOAN SERRA		0	0
		PISTOLA PER MASILLA		01/01/2006	EDIFICI		0	0
320101	15773		ES INVENTARIO, INSPECCIÓ FÍSICA O INVENTARIO	0	PISCINES MUNICIPALS JOAN SERRA		0	0
		TALLAGESPA		01/01/2006	EDIFICI		0	0

# AJUNTAMENT-AJUNTAMENT DE SABADELL

Data obtenció 17/06/2016 13:59  
Pàg. 27

## LLIBRE A LLIBRE A: BENS, DRETS I OBLIGACIONS DE L'ENT LOCAL

EPÍGRAF: I.2 SERVEI PÚBLIC

SUBEPÍGRAF: I.2.C MOBLES

CLASSIFICAC	N. BÉ	QUANT. DESCRIPCIÓ	C. GESTO T. ADQUISICIÓ C. COST	COST ADQUI. D- ALTA	CENTRE UBICACIÓ	PLANTA ESPAI	V.B.C. DOT. AMORT	F.A. V.C.
320101	15774	ROBOT NETEJAFONS	ES INVENTARIO, INSPECCIÓ FÍSICA O INVENTARIO	0 01/01/2006	PISCINES MUNICIPALS JOAN SERRA		0	0
320101	15880	BUFADORA	ES INVENTARIO, INSPECCIÓ FÍSICA O INVENTARIO	0 01/01/2006	POLIESPORTIU MUNICIPAL MIGUEL HERNANDEZ		0	0
320101	16179	Màquina netejadora de parquet	ES COMPRA	3.590,47 23/04/2007	POLIESPORTIU GRÀCIA		3.590,47	2.646,92
320101	16566	MÀQUINA DE FER XAPES DE 25 MM.	JO COMPRA	294,64 04/07/2007	ESPAI JOVE CAN RULL		294,64	214,78
320101	16571	Robot netejafons automàtic	ES COMPRA	11.353,50 04/07/2007	PISCINA MUNICIPAL DE CAN DEU		11.353,50	8.276,63
320101	16790	CABINA SECA MURAL	PE COMPRA	4.158,60 25/10/2007	VAPOR LLONCH - DESENV. LOCAL		4.158,60	2.977,93
320101	17001	Bufadora	ES COMPRA	269,10 26/10/2007	POLIESPORTIU CAN MARCET		269,10	192,65
320101	17002	Carretó per marcar camps de futbol	ES COMPRA	399,20 29/10/2007	ZONA ESPORTIVA MUNICIPAL CAN RULL		399,20	285,65
320101	17003	Carretó per marcar camps de futbol	ES COMPRA	399,20 29/10/2007	ZONA ESPORTIVA MUNICIPAL CAN RULL		399,20	285,65
320101	17004		ES COMPRA	399,21	COMPLEX ESPORTIU SANT OLEGUER		399,21	285,65

# AJUNTAMENT-AJUNTAMENT DE SABADELL

Data obtenció 17/06/2016 13:59  
Pàg. 28

## LLIBRE A LLIBRE A: BENS, DRETS I OBLIGACIONS DE L'ENT LOCAL

EPÍGRAF: I.2 SERVEI PÚBLIC

SUBEPÍGRAF: I.2.C MOBLES

CLASSIFICAC N. BÉ	QUANT. DESCRIPCIÓ	C. GESTO T. ADQUISICIÓ C. COST	COST ADQUI. D- ALTA	CENTRE UBICACIÓ	PLANTA ESPAI	V.B.C. DOT. AMORT	F.A. V.C.
	Carretó per marcar camps de futbol		29/10/2007	MAGATZEM		37,84	113,56
320101 17010		ES COMPRA	89,38	COMPLEX ESPORTIU SANT OLEGUER		89,38	63,94
	Compressor d'aire portàtil		29/10/2007	MAGATZEM		8,48	25,44
320101 17011		ES COMPRA	89,38	COMPLEX ESPORTIU SANT OLEGUER		89,38	63,94
	Compressor d'aire portàtil		29/10/2007	MAGATZEM		8,48	25,44
320101 17012		ES COMPRA	89,38	COMPLEX ESPORTIU SANT OLEGUER		89,38	63,94
	Compressor d'aire portàtil		29/10/2007	MAGATZEM		8,48	25,44
320101 17013		ES COMPRA	89,37	COMPLEX ESPORTIU SANT OLEGUER		89,37	63,91
	Compressor d'aire portàtil		29/10/2007	MAGATZEM		8,47	25,46
320101 17045		CT COMPRA	17.685,71	MERCAT CREU ALTA		17.685,71	12.614,15
	Instal·lació caixer automàtic pel parking Mercat Creu Alta		19/11/2007			1.690,51	5.071,56
320101 17093		ES COMPRA	79,00	ZONA ESPORTIVA MUNICIPAL CAN RULL		79,00	56,32
	Bufadora elèctrica		19/11/2007	EDIFICI		7,55	22,68
320101 17214		ES COMPRA	399,20	COMPLEX ESPORTIU SANT OLEGUER		399,20	283,28
	Carretó per marcar camps de futbol		20/12/2007	MAGATZEM		38,63	115,92
320101 17215		ES COMPRA	399,20	COMPLEX ESPORTIU SANT OLEGUER		399,20	283,28
	Carretó per marcar camps de futbol		20/12/2007	MAGATZEM		38,63	115,92
320101 17239		TE COMPRA	4.851,12	PARC CATALUNYA		4.851,12	3.470,53
	NETEJADORA A PRESSIÓ KARCHER GASOIL		31/10/2007	SENSE ESPECIFICAR		460,19	1.380,59

# AJUNTAMENT-AJUNTAMENT DE SABADELL

Data obtenció 17/06/2016 13:59  
Pàg. 29

## LLIBRE A LLIBRE A: BENS, DRETS I OBLIGACIONS DE L'ENT LOCAL

EPÍGRAF: I.2 SERVEI PÚBLIC

SUBEPÍGRAF: I.2.C MOBLES

CLASSIFICAC N. BÉ	QUANT. DESCRIPCIÓ	C. GESTO T. ADQUISICIÓ C. COST	COST ADQUI. D- ALTA	CENTRE UBICACIÓ	PLANTA ESPAI	V.B.C. DOT. AMORT	F.A. V.C.
320101	17326	ES COMPRA	261,00	COMPLEX ESPORTIU SANT OLEGUER		261,00	184,88
	Electroafiladora EM.01 220V 0.15CV		31/12/2007	EDIFICI		25,36	76,12
320101	17328	ES COMPRA	299,02	COMPLEX ESPORTIU SANT OLEGUER		299,02	211,79
	Bufadora Zenoha HBZ-2601		31/12/2007	EDIFICI		29,06	87,23
320101	17369	ED COMPRA	2.497,48	ESCOLA ILLA		2.497,48	1.769,30
	1 Esmaltadora per l'aula de ceràmica de l'Escola Illa		31/12/2007			242,71	728,18
320101	17447	ED COMPRA	2.494,00	VAPOR CODINA	PLANTA BAIXA	2.494,00	0
	MOTOAIXADA		31/12/2006	NAU AJUNTAMENT	EDUCACIÓ	0	2.494,00
320101	17530	ES COMPRA	423,17	COMPLEX ESPORTIU SANT OLEGUER		423,17	278,60
	Carretó per marcar camps de futbol		05/03/2008	MAGATZEM		36,13	144,57
320101	17531	ES COMPRA	423,17	COMPLEX ESPORTIU SANT OLEGUER		423,17	278,60
	Carretó per marcar camps de futbol		05/03/2008	MAGATZEM		36,13	144,57
320101	17532	ES COMPRA	423,16	COMPLEX ESPORTIU SANT OLEGUER		423,16	278,60
	Carretó per marcar camps de futbol		05/03/2008	MAGATZEM		36,13	144,56
320101	17647	ED COMPRA	239,00	FLORESTA		239,00	155,86
	Bufador per al CEIP LA FLORESTA		21/04/2008	EDIFICI		20,77	83,14
320101	17648	ED COMPRA	239,00	FONT ROSELLA		239,00	155,86
	Bufador Stihl per al CEIP FONT ROSELLA		21/04/2008	EDIFICI		20,77	83,14
320101	17649	ED COMPRA	239,00	CAN RULL		239,00	155,86
	Bufador Stihl per al CEIP CAN RULL		21/04/2008	EDIFICI		20,77	83,14

# AJUNTAMENT-AJUNTAMENT DE SABADELL

Data obtenció 17/06/2016 13:59  
Pàg. 30

## LLIBRE A LLIBRE A: BENS, DRETS I OBLIGACIONS DE L'ENT LOCAL

EPÍGRAF: I.2 SERVEI PÚBLIC

SUBEPÍGRAF: I.2.C MOBLES

CLASSIFICAC N. BÉ	QUANT. DESCRIPCIÓ	C. GESTO T. ADQUISICIÓ C. COST	COST ADQUI. D- ALTA	CENTRE UBICACIÓ	PLANTA ESPAI	V.B.C. DOT. AMORT	F.A. V.C.
320101	17650	ED COMPRA	539,00	JOANOT ALISANDA		539,00	351,57
	Bufador Stihl per al CEIP JOANOT ALISANDA		21/04/2008	EDIFICI		46,85	187,43
320101	17679	TE COMPRA	27.840,00	PARC CATALUNYA		27.840,00	18.127,76
	ROBOT NETEJA FONS DIRIGIT MODEL K-1400		30/04/2008	SENSE ESPECIFICAR		2.428,05	9.712,24
320101	17697	MD COMPRA	4.254,88	VAPOR LLONCH - DESENV. LOCAL		4.254,88	2.766,08
	EINES PER ALS TALLER D'Ocupació FORESTAL		08/05/2008	VAPOR		372,20	1.488,80
320101	17732	SG COMPRA	416,21	EDIFICI NARCIS GIRALT	PRIMERA PLANTA	416,21	269,74
	MARTELL PERCUSSIÓ ELÈCTRIC		23/05/2008	EDIFICI NARCÍS GIRALT	GESTIÓ DE LA INFORMACIÓ	36,61	146,47
320101	18268	ED COMPRA	1.525,40	ESCOLA ILLA		1.525,40	958,78
	Compresor d'aire per a l'Escola Illa Taller d'Art de ceràmic		20/10/2008	ESCOLA ILLA		141,64	566,62
320101	18462	SC COMPRA	6.882,65	CAN MARCET, GUÀRDIA URBANA	PLANTA BAIXA	6.882,65	4.318,12
	3 Màquina de tir policial GTS-N		29/10/2008	EDIFICI		641,12	2.564,53
320101	19065	TE COMPRA	522,00	PARC CATALUNYA		522,00	293,75
	SOLDADORA PORTÀTIL INVERTER ANC. 160		25/05/2009			45,64	228,25
320101	19181	ED COMPRA	295,00	LA ROMÀNICA		295,00	164,24
	1 Bufador Stihl BG86.		06/07/2009	EDIFICI-CEIP		26,15	130,76
320101	19182	ED COMPRA	295,00	CAN LLONG		295,00	164,24
	1 Bufador Stihl BG86		06/07/2009	EDIFICI		26,15	130,76
320101	19183	ED COMPRA	590,00	VAPOR CODINA		590,00	328,49



# AJUNTAMENT-AJUNTAMENT DE SABADELL

Data obtenció 17/06/2016 13:59  
Pàg. 31

## LLIBRE A LLIBRE A: BENS, DRETS I OBLIGACIONS DE L'ENT LOCAL

EPÍGRAF: I.2 SERVEI PÚBLIC

SUBEPÍGRAF: I.2.C MOBLES

CLASSIFICAC N. BÉ	QUANT. DESCRIPCIÓ	C. GESTO T. ADQUISICIÓ C. COST	COST ADQUI. D- ALTA	CENTRE UBICACIÓ	PLANTA ESPAI	V.B.C. DOT. AMORT	F.A. V.C.
	2 Bufadors STIHL BG86		06/07/2009	NAU AJUNTAMENT		52,30	261,51
320101 19189		SG COMPRA	1.937,20	EDIFICI NARCIS GIRALT	PRIMERA PLANTA	1.937,20	1.076,66
	ABRILLANTADORA		13/07/2009	EDIFICI NARCÍS GIRALT	SERVEIS GENERALS-COM PRES	172,10	860,54
320101 19323		MD COMPRA	2.860,00	VAPOR LLONCH - DESENV. LOCAL		2.860,00	1.551,20
	Desbrossadora HONDA UM616		15/10/2009	VAPOR		261,76	1.308,80
320101 19357		MD COMPRA	689,99	VAPOR LLONCH - DESENV. LOCAL		689,99	374,20
	DESBROSSADORA STIHL FS350		15/10/2009	VAPOR		63,15	315,79
320101 19372		MD COMPRA	840,69	VAPOR LLONCH - DESENV. LOCAL		840,69	453,54
	Desbrossadora STIHL FS450		04/11/2009	VAPOR		77,42	387,15
320101 19373		MD COMPRA	825,55	VAPOR LLONCH - DESENV. LOCAL		825,55	445,39
	DESBROSSADORA STIHL FS480		04/11/2009	VAPOR		76,03	380,16
320101 19401		ES COMPRA	100,00	COMPLEX ESPORTIU SANT OLEGUER		100,00	53,56
	COMPRESSOR ELÈCTRIC		30/11/2009	MAGATZEM		9,28	46,44
320101 19402		ES COMPRA	100,00	COMPLEX ESPORTIU SANT OLEGUER		100,00	53,56
	COMPRESSOR ELÈCTRIC		30/11/2009	MAGATZEM		9,28	46,44
320101 19403		ES COMPRA	100,00	COMPLEX ESPORTIU SANT OLEGUER		100,00	53,56
	COMPRESSOR ELÈCTRIC		30/11/2009	MAGATZEM		9,28	46,44
320101 19404		ES COMPRA	100,01	COMPLEX ESPORTIU SANT OLEGUER		100,01	53,56

# AJUNTAMENT-AJUNTAMENT DE SABADELL

Data obtenció 17/06/2016 13:59  
Pàg. 32

## LLIBRE A LLIBRE A: BENS, DRETS I OBLIGACIONS DE L'ENT LOCAL

EPÍGRAF: I.2 SERVEI PÚBLIC

SUBEPÍGRAF: I.2.C MOBLES

CLASSIFICAC N. BÉ	QUANT. DESCRIPCIÓ	C. GESTO T. ADQUISICIÓ C. COST	COST ADQUI. D- ALTA	CENTRE UBICACIÓ	PLANTA ESPAI	V.B.C. DOT. AMORT	F.A. V.C.
	COMPRESSOR ELÈCTRIC		30/11/2009	MAGATZEM		9,28	46,45
320101	21399	ES COMPRA	84,95	POLIESPORTIU CAN MARCET		84,95	40,50
	TREPANT		31/05/2010	POLIESPORTIU		7,40	44,45
320101	21540	SC COMPRA	3.288,60	CAN MARCET, GUÀRDIA URBANA	PLANTA BAIXA	3.288,60	1.541,17
	Màquina de tir		26/07/2010	EDIFICI		291,23	1.747,43
320101	21653	ES COMPRA	103,45	COMPLEX ESPORTIU SANT OLEGUER		103,45	46,42
	COMPRESSOR D'AIRE PORTATIL		03/12/2010	MAGATZEM		9,50	57,03
320101	21654	ES COMPRA	103,45	CAMP DE FUTBOL DE POBLENOU		103,45	46,42
	COMPRESSOR D'AIRE PORTATIL		03/12/2010	EDIFICI		9,50	57,03
320101	21733	ED COMPRA	495,60	JUAN RAMON JIMENEZ		495,60	220,32
	maquina soldadura pel personal suport educació Juan Ramon Jimenez		31/12/2010			45,87	275,28
320101	22838	ES COMPRA	171,10	COMPLEX ESPORTIU SANT OLEGUER		171,10	63,84
	COMPRESSOR		30/09/2011	BASSA		15,32	107,26
320101	22919	EQ COMPRA	3.521,72	POLIESPORTIU CAMPOAMOR		3.521,72	1.284,99
	Màquina de neteja de paviment Poliesportiu Sector Sud.		21/11/2011	EDIFICI		319,52	2.236,73
320101	23045	ES COMPRA	259,00	COMPLEX ESPORTIU SANT OLEGUER		259,00	93,44
	BUFADORA		16/12/2011	EDIFICI		23,64	165,56
320101	23312	ES COMPRA	5.133,04	Parc del Nord - zona pavelló	planta baixa	5.133,04	1.531,16
	Fregadora mitjana tipus nilfisk 451 per al Pavelló poliesportiu del Nord.		31/07/2012	Pavelló del Nord - Edifici	Pavelló del Nord - Esportiu - 00	450,23	3.601,88

# AJUNTAMENT-AJUNTAMENT DE SABADELL

Data obtenció 17/06/2016 13:59  
Pàg. 33

## LLIBRE A LLIBRE A: BENS, DRETS I OBLIGACIONS DE L'ENT LOCAL

EPÍGRAF: I.2 SERVEI PÚBLIC

SUBEPÍGRAF: I.2.C MOBLES

CLASSIFICAC N. BÉ	QUANT. DESCRIPCIÓ	C. GESTO T. ADQUISICIÓ C. COST	COST ADQUI. D- ALTA	CENTRE UBICACIÓ	PLANTA ESPAI	V.B.C. DOT. AMORT	F.A. V.C.
320101	23389	ES COMPRA	254,60	Complex Poliesportiu Olímpia		254,60	69,47
	BUFADORA		31/12/2012	Edifici serveis a la piscina		23,14	185,13
320101	23390	ES COMPRA	254,60	COMPLEX ESPORTIU SANT OLEGUER		254,60	69,47
	BUFADORA		31/12/2012	EDIFICI		23,14	185,13
320101	23409	TE COMPRA	508,20	VIVERS MUNICIPALS		508,20	138,68
	DESBROÇADORA ECHO SRM-300 TES U		31/12/2012			46,19	369,52
320101	23410	TE COMPRA	2.450,25	VIVERS MUNICIPALS		2.450,25	668,65
	DESBROÇADORA ROTATIVA		31/12/2012	EDIFICI		222,70	1.781,60
320101	23411	TE COMPRA	605,00	VIVERS MUNICIPALS		605,00	165,07
	DESBROÇADORA ECHO SRM 510-ES U		31/12/2012			54,98	439,93
320101	23412	TE COMPRA	508,20	VIVERS MUNICIPALS		508,20	138,68
	DESBROÇADORA		31/12/2012	EDIFICI		46,19	369,52
320101	23413	TE COMPRA	332,76	VIVERS MUNICIPALS		332,76	90,79
	BUFADOR ECHO PB255ES		31/12/2012			30,24	241,97
320101	23414	TE COMPRA	635,26	VIVERS MUNICIPALS		635,26	173,33
	TALLAXIPRESOS ECHO PERTIGA HCA-265 ES		31/12/2012			57,73	461,93
320101	23415	TE COMPRA	449,99	VIVERS MUNICIPALS		449,99	122,77
	MOTOSERRA JONSERED CS-2125 TC		31/12/2012			40,89	327,22
320101	23416	TE COMPRA	449,99	VIVERS MUNICIPALS		449,99	122,77
	MOTOSERRA JONSERED CS-2125		31/12/2012			40,89	327,22

# AJUNTAMENT-AJUNTAMENT DE SABADELL

Data obtenció 17/06/2016 13:59  
Pàg. 34

## LLIBRE A LLIBRE A: BENS, DRETS I OBLIGACIONS DE L'ENT LOCAL

EPÍGRAF: I.2 SERVEI PÚBLIC

SUBEPÍGRAF: I.2.C MOBLES

CLASSIFICAC N. BÉ	QUANT. DESCRIPCIÓ	C. GESTO T. ADQUISICIÓ C. COST	COST ADQUI. D- ALTA	CENTRE UBICACIÓ	PLANTA ESPAI	V.B.C. DOT. AMORT	F.A. V.C.
320101	23417	TE COMPRA	5.330,05	VIVERS MUNICIPALS		5.330,05	1.454,53
	TRITURADORA DE MARTILLOS EQUIPADA CON 14 MARTILLOS		31/12/2012	EDIFICI		484,44	3.875,52
320101	23418	TE COMPRA	609,84	VIVERS MUNICIPALS		609,84	166,39
	DESPLAZAMIENTO HIDRÁULICO		31/12/2012	EDIFICI		55,42	443,45
320101	23552	ES COMPRA	11.301,40	COMPLEX ESPORTIU SANT OLEGUER		11.301,40	0
	NETEJAFONS DE PISCINA		31/05/2013	BASSA		0	11.301,40
320101	23677	TE HERENCIA, LEGADO O DONACIÓ	0	PARC CENTRAL DEL VALLÈS		3.823,20	0
	TRACTOR GESPA HUSTLER MINI FRASTRAK		31/12/2013	EDIFICI		0	3.823,20
320101	23783	ES COMPRA	471,90	COMPLEX ESPORTIU SANT OLEGUER		471,90	0
	DESBROÇADORA		13/12/2013	EDIFICI		0	471,90
320101	23784	ES COMPRA	471,90	Complex Poliesportiu Olímpia		471,90	0
	DESBROÇADORA		31/12/2013	Edifici serveis camps de futbol		0	471,90
320101	24142	TE CONSTRUCCIÓ REALIZADA POR CONTRATO CON TERCEROS	1.262,41	PARC CATALUNYA		1.262,41	105,45
	Motoserra		31/12/2014			105,17	1.156,96
320101	24148	ES COMPRA	241,52	Cal Balsach	planta semisoterrani	241,52	20,17
	TREPANT		31/12/2014	Cal Balsach - Edifici	Cal Balsach - Poliesportiu - SS	20,12	221,35
320101	24149	ES COMPRA	241,51	POLIESPORTIU CAMPOAMOR		241,51	20,17
	TREPANT		31/12/2014	EDIFICI		20,12	221,34

# AJUNTAMENT-AJUNTAMENT DE SABADELL

Data obtenció 17/06/2016 13:59  
Pàg. 35

## LLIBRE A LLIBRE A: BENS, DRETS I OBLIGACIONS DE L'ENT LOCAL

EPÍGRAF: I.2 SERVEI PÚBLIC

SUBEPÍGRAF: I.2.C MOBLES

CLASSIFICAC N. BÉ	QUANT. DESCRIPCIÓ	C. GESTO T. ADQUISICIÓ C. COST	COST ADQUI. D- ALTA	CENTRE UBICACIÓ	PLANTA ESPAI	V.B.C. DOT. AMORT	F.A. V.C.
320101	26383	ED COMPRA	302,50	ESCOLA ILLA		302,50	0,06
	Màquina de cosir OVERLOCK		31/12/2015			0,06	302,44
320101	26384	ED COMPRA	329,99	ESCOLA ILLA		329,99	0,07
	Màquina de cosir		31/12/2015			0,07	329,92
320101	26448	TE COMPRA	4.531,00	VIVERS MUNICIPALS		4.531,00	1,03
	Màquina compactadora vibrant		31/12/2015			1,03	4.529,97
320101	26449	TE COMPRA	885,76	VIVERS MUNICIPALS		885,76	0,20
	Motoserra		31/12/2015			0,20	885,56
320101	26541	CU COMPRA	151,25	CA L'ESTRUCH		151,25	0,03
	Compresor 24 lts		31/12/2015			0,03	151,22
<b>TOTAL Subepígraf:</b>	<b>I.2.C MOBLES</b>		<b>C. Adq.: 148.628,03</b>		<b>Dot.: 11.585,79</b>	<b>V.B.C.: 153.251,04</b>	<b>F.A.: 75.852,54</b>
						<b>V.C.: 77.398,50</b>	
<b>TOTAL Epígraf:</b>	<b>I.2 SERVEI PÚBLIC</b>		<b>C. Adq.: 148.628,03</b>		<b>Dot.: 11.585,79</b>	<b>V.B.C.: 153.251,04</b>	<b>F.A.: 75.852,54</b>
						<b>V.C.: 77.398,50</b>	
<b>TOTAL LLIBRE:</b>	<b>A LLIBRE A: BENS, DRETS I OBLIGACIONS DE L'ENT LOCAL</b>		<b>C. Adq.: 148.628,03</b>		<b>Dot.: 11.585,79</b>	<b>V.B.C.: 153.251,04</b>	<b>F.A.: 75.852,54</b>
						<b>V.C.: 77.398,50</b>	

# AJUNTAMENT-AJUNTAMENT DE SABADELL

Data obtenció 17/06/2016 14:00  
Pàg. 1

## LLIBRE A LLIBRE A: BENS, DRETS I OBLIGACIONS DE L'ENT LOCAL

EPÍGRAF: I.2 SERVEI PÚBLIC

SUBEPÍGRAF: I.2.C MOBLES

CLASSIFICAC N. BÉ	QUANT. DESCRIPCIÓ	C. GESTO T. ADQUISICIÓ C. COST	COST ADQUI. D- ALTA	CENTRE UBICACIÓ	PLANTA ESPAI	V.B.C. DOT. AMORT	F.A. V.C.
320102	12796	CU INVENTARIO, INSPECCIÓ FÍSICA O INVENTARIO	0	BIBLIOTECA DE CAN DEU		0	0
	CARRETO TRANSPORT LLIBRES		01/01/2006	EDIFICI		0	0
320102	12797	CU INVENTARIO, INSPECCIÓ FÍSICA O INVENTARIO	0	BIBLIOTECA DE CAN DEU		0	0
	CARRETO TRANSPOR LLIBRES		01/01/2006	EDIFICI		0	0
320102	12878	SG INVENTARIO, INSPECCIÓ FÍSICA O INVENTARIO	0	EDIFICI NARCIS GIRALT	SOTERRANI	0	0
	TRANSPALLET		01/01/2006	EDIFICI NARCÍS GIRALT	REPROGRAFIA	0	0
320102	13001	CU INVENTARIO, INSPECCIÓ FÍSICA O INVENTARIO	0	BIBLIOTECA CAN PUIGGENER		0	0
	CARRETO		01/01/2006	EDIFICI		0	0
320102	13002	CU INVENTARIO, INSPECCIÓ FÍSICA O INVENTARIO	0	BIBLIOTECA CAN PUIGGENER		0	0
	CARRETO		01/01/2006	EDIFICI		0	0
320102	13070	CU INVENTARIO, INSPECCIÓ FÍSICA O INVENTARIO	0	ATENEU	PRIMERA PLANTA	0	0
	CARRETO		01/01/2006	EDIFICI ATENEU	CULTURA	0	0
320102	13071	CU INVENTARIO, INSPECCIÓ FÍSICA O INVENTARIO	0	ATENEU	PRIMERA PLANTA	0	0
	CARRETO		01/01/2006	EDIFICI ATENEU	CULTURA	0	0
320102	14006	ED INVENTARIO, INSPECCIÓ FÍSICA O INVENTARIO	0	LA ROMÀNICA		0	0

# AJUNTAMENT-AJUNTAMENT DE SABADELL

Data obtenció 17/06/2016 14:00  
Pàg. 2

## LLIBRE A LLIBRE A: BENS, DRETS I OBLIGACIONS DE L'ENT LOCAL

EPÍGRAF: I.2 SERVEI PÚBLIC

SUBEPÍGRAF: I.2.C MOBLES

CLASSIFICAC	N. BÉ	QUANT. DESCRIPCIÓ	C. GESTO T. ADQUISICIÓ C. COST	COST ADQUI. D- ALTA	CENTRE UBICACIÓ	PLANTA ESPAI	V.B.C. DOT. AMORT	F.A. V.C.
		TRANSPALET		01/01/2006	EDIFICI-CEIP		0	0
320102	14104		ES INVENTARIO, INSPECCIÓ FÍSICA O INVENTARIO	0	POLIESPORTIU ARRAONA-MERINALS		0	0
		CARRETO		01/01/2006	POLIESPORTIU		0	0
320102	14168		SG INVENTARIO, INSPECCIÓ FÍSICA O INVENTARIO	0	MAGATZEM DE PAPER		0	0
		TRANSPALET		01/01/2006	EDIFICI		0	0
320102	14187		CU INVENTARIO, INSPECCIÓ FÍSICA O INVENTARIO	0	ARXIU HISTORIC		98,47	98,47
		CARRETO		01/03/1992	EDIFICI		0	0
320102	14188		CU INVENTARIO, INSPECCIÓ FÍSICA O INVENTARIO	0	ARXIU HISTORIC		11,67	11,67
		CARRETO		01/06/1998	EDIFICI		0	0
320102	14189		CU INVENTARIO, INSPECCIÓ FÍSICA O INVENTARIO	0	ARXIU HISTORIC		411,37	411,37
		CARRETO		01/10/1987	EDIFICI		0	0
320102	14190		CU INVENTARIO, INSPECCIÓ FÍSICA O INVENTARIO	0	ARXIU HISTORIC		458,20	458,20
		CARRO		01/12/2004	EDIFICI		0	0
320102	14191		CU INVENTARIO, INSPECCIÓ FÍSICA O INVENTARIO	0	ARXIU HISTORIC		469,70	469,70
		CARRO		01/12/1989	EDIFICI		0	0

# AJUNTAMENT-AJUNTAMENT DE SABADELL

Data obtenció 17/06/2016 14:00  
Pàg. 3

## LLIBRE A LLIBRE A: BENS, DRETS I OBLIGACIONS DE L'ENT LOCAL

EPÍGRAF: I.2 SERVEI PÚBLIC

SUBEPÍGRAF: I.2.C MOBLES

CLASSIFICAC	N. BÉ	QUANT. DESCRIPCIÓ	C. GESTO C. COST	T. ADQUISICIÓ	COST ADQUI. D- ALTA	CENTRE UBICACIÓ	PLANTA ESPAI	V.B.C. DOT. AMORT	F.A. V.C.
320102	14193		CU INVENTARIO, INSPECCIÓ FÍSICA O INVENTARIO		0	ARXIU HISTORIC		389,92	389,92
		CARRO			01/01/1988	EDIFICI		0	0
320102	14194		CU INVENTARIO, INSPECCIÓ FÍSICA O INVENTARIO		0	ARXIU HISTORIC		480,61	480,61
		CARRO			01/02/1991	EDIFICI		0	0
320102	14195		CU INVENTARIO, INSPECCIÓ FÍSICA O INVENTARIO		0	ARXIU HISTORIC		480,62	480,62
		CARRO			01/02/1991	EDIFICI		0	0
320102	14459		ES INVENTARIO, INSPECCIÓ FÍSICA O INVENTARIO		0	COMPLEX ESPORTIU SANT OLEGUER		0	0
		TRANSPALET			01/01/2006	EDIFICI		0	0
320102	14605		ES INVENTARIO, INSPECCIÓ FÍSICA O INVENTARIO		0	Complex Poliesportiu Olímpia		0	0
		CARRETO			01/01/2006	Edifici serveis a la piscina		0	0
320102	14652		ES INVENTARIO, INSPECCIÓ FÍSICA O INVENTARIO		0	POLIESPORTIU CAN MARCET		0	0
		CARRETO			01/01/2006	PISCINA		0	0
320102	14742		ES INVENTARIO, INSPECCIÓ FÍSICA O INVENTARIO		0	CAMP DE FUTBOL MUNICIPAL CAN PUIGGENER		0	0
		CARRETILLA			01/01/2006	EDIFICI		0	0
320102	14766		RC INVENTARIO, INSPECCIÓ FÍSICA O INVENTARIO		0	Centre d'entitats c. Francolí 11		0	0



# AJUNTAMENT-AJUNTAMENT DE SABADELL

Data obtenció 17/06/2016 14:00  
Pàg. 4

## LLIBRE A LLIBRE A: BENS, DRETS I OBLIGACIONS DE L'ENT LOCAL

EPÍGRAF: I.2 SERVEI PÚBLIC

SUBEPÍGRAF: I.2.C MOBLES

CLASSIFICAC N. BÉ	QUANT. DESCRIPCIÓ	C. GESTO T. ADQUISICIÓ C. COST	COST ADQUI. D- ALTA	CENTRE UBICACIÓ	PLANTA ESPAI	V.B.C. DOT. AMORT	F.A. V.C.
	ESCALA DE SEGURETAT		01/01/2006	EDIFICI		0	0
320102	15758	ES INVENTARIO, INSPECCIÓ FÍSICA O INVENTARIO	0	PISCINES MUNICIPALS JOAN SERRA		0	0
	TREPANT		01/01/2006	EDIFICI		0	0
320102	15759	ES INVENTARIO, INSPECCIÓ FÍSICA O INVENTARIO	0	PISCINES MUNICIPALS JOAN SERRA		0	0
	TREPANT		01/01/2006	EDIFICI		0	0
320102	15775	ES INVENTARIO, INSPECCIÓ FÍSICA O INVENTARIO	0	PISCINES MUNICIPALS JOAN SERRA		0	0
	CADIRA ELEVADORA		01/01/2006	EDIFICI		0	0
320102	16410	SS COMPRA	948,60	EDIFICI SALUT-RAMBLA		948,60	842,54
	GRUA ELÈCTRICA AMB ARNÈS		22/06/2007	EDIFICI		106,03	106,06
320102	16411	SS COMPRA	948,60	EDIFICI SALUT-RAMBLA		948,60	842,54
	GRUA ELÈCTRICA AMB ARNÈS		22/06/2007	EDIFICI		106,03	106,06
320102	16412	SS COMPRA	948,60	EDIFICI SALUT-RAMBLA		948,60	842,54
	GRUA ELÈCTRICA AMB ARNÈS		22/06/2007	EDIFICI		106,03	106,06
320102	16546	SS COMPRA	948,60	EDIFICI SALUT-RAMBLA		948,60	842,28
	GRUA ELÈCTRICA AMB ARNÈS		26/06/2007	EDIFICI	GESTIO SERVEIS SOCIALS	106,29	106,32
320102	16547	SS COMPRA	948,60	EDIFICI SALUT-RAMBLA		948,60	842,28
	GRUA ELÈCTRICA AMB ARNÈS		26/06/2007	EDIFICI	GESTIO SERVEIS SOCIALS	106,29	106,32
320102	16645	ES COMPRA	4.188,99	POLIESPORTIU CAMPOAMOR		4.188,99	3.713,54

# AJUNTAMENT-AJUNTAMENT DE SABADELL

Data obtenció 17/06/2016 14:00  
Pàg. 5

## LLIBRE A LLIBRE A: BENS, DRETS I OBLIGACIONS DE L'ENT LOCAL

EPÍGRAF: I.2 SERVEI PÚBLIC

SUBEPÍGRAF: I.2.C MOBLES

CLASSIFICAC	N. BÉ	QUANT. DESCRIPCIÓ	C. GESTO T. ADQUISICIÓ C. COST	COST ADQUI. D- ALTA	CENTRE UBICACIÓ	PLANTA ESPAI	V.B.C. DOT. AMORT	F.A. V.C.
		Cadira hidràulica per a minusvàlids		17/07/2007	EDIFICI		475,43	475,45
320102	16646		ES COMPRA	4.188,99	POLIESPORTIU CA N'ORIAN		4.188,99	3.713,54
		Cadira hidràulica per a minusvàlids		17/07/2007	EDIFICI		475,43	475,45
320102	17098		SS COMPRA	627,50	EDIFICI SALUT-RAMBLA		627,50	556,99
		SOMIER ARTICULAT ELÈCTRIC		30/06/2007	EDIFICI	GESTIO SERVEIS SOCIALS	70,48	70,51
320102	17099		SS COMPRA	627,50	EDIFICI SALUT-RAMBLA		627,50	556,99
		SOMIER ARTICULAT ELÈCTRIC		30/06/2007	EDIFICI	GESTIO SERVEIS SOCIALS	70,48	70,51
320102	17100		SS COMPRA	948,60	EDIFICI SALUT-RAMBLA		948,60	832,73
		GRUA ELÈCTRICA AMB ARNÈS		20/11/2007	EDIFICI	GESTIO SERVEIS SOCIALS	115,84	115,87
320102	17101		SS COMPRA	586,45	EDIFICI SALUT-RAMBLA		586,45	514,80
		SOMIER ARTICULAR ELÈCTRIC		20/11/2007	EDIFICI	GESTIO SERVEIS SOCIALS	71,62	71,65
320102	17195		TE COMPRA	22.620,00	EDIFICI CTRA. ANTIGA DE CALDES		22.620,00	19.794,04
		Escales CEMENTIRI		31/12/2007			2.825,95	2.825,96
320102	17332		IT COMPRA	54.000,00	CAPELLA DE SANT NICOLAU		54.000,00	0
		VEHICLES ELEVADORS		31/12/2006			0	54.000,00
320102	17341		TE COMPRA	3.494,87	CEMENTIRI DE SANT NICOLAU		3.494,87	3.058,24
		TRIPODE PER L'ELEVACIÓ DE TAÜTS "QUADPOD COMPLETE WITH BAG"		31/12/2007	EDIFICI		436,63	436,63
320102	17626		SS COMPRA	948,60	EDIFICI SALUT-RAMBLA		948,60	748,05
		GRUA ELÈCTRICA AMB ARNÈS		15/04/2008	EDIFICI	GESTIO SERVEIS SOCIALS	100,26	200,55

# AJUNTAMENT-AJUNTAMENT DE SABADELL

Data obtenció 17/06/2016 14:00  
Pàg. 6

## LLIBRE A LLIBRE A: BENS, DRETS I OBLIGACIONS DE L'ENT LOCAL

EPÍGRAF: I.2 SERVEI PÚBLIC

SUBEPÍGRAF: I.2.C MOBLES

CLASSIFICAC N. BÉ	QUANT. DESCRIPCIÓ	C. GESTO T. ADQUISICIÓ C. COST	COST ADQUI. D- ALTA	CENTRE UBICACIÓ	PLANTA ESPAI	V.B.C. DOT. AMORT	F.A. V.C.
320102	17627	SS COMPRA	948,60	EDIFICI SALUT-RAMBLA		948,60	748,05
	GRUA ELÈCTRICA AMB ARNÈS		15/04/2008	EDIFICI	GESTIO SERVEIS SOCIALS	100,26	200,55
320102	17628	SS COMPRA	586,45	EDIFICI SALUT-RAMBLA		586,45	462,46
	SOMIER ARTICULAT ELÈCTRIC AMB BARANES		15/04/2008	EDIFICI	GESTIO SERVEIS SOCIALS	61,99	123,99
320102	17629	SS COMPRA	586,45	EDIFICI SALUT-RAMBLA		586,45	462,46
	SOMIER ARTICULAT ELÈCTRIC AMB BARANES		15/04/2008	EDIFICI	GESTIO SERVEIS SOCIALS	61,99	123,99
320102	17630	SS COMPRA	586,45	EDIFICI SALUT-RAMBLA		586,45	462,46
	SOMIER ARTICULAR ELÈCTRIC AMB BARANES		15/04/2008	EDIFICI	GESTIO SERVEIS SOCIALS	61,99	123,99
320102	17631	SS COMPRA	948,60	EDIFICI SALUT-RAMBLA		948,60	748,05
	GRUA ELÈCTRICA AMB ARNÈS		15/04/2008	EDIFICI	GESTIO SERVEIS SOCIALS	100,26	200,55
320102	17632	SS COMPRA	948,60	EDIFICI SALUT-RAMBLA		948,60	748,05
	GRUA ELÈCTRICA AMB ARNÈS		15/04/2008	EDIFICI	GESTIO SERVEIS SOCIALS	100,26	200,55
320102	17633	SS COMPRA	948,60	EDIFICI SALUT-RAMBLA		948,60	748,05
	GRUA ELÈCTRICA AMB ARNÈS		15/04/2008	EDIFICI	GESTIO SERVEIS SOCIALS	100,26	200,55
320102	17661	SS COMPRA	586,44	EDIFICI SALUT-RAMBLA		586,44	461,92
	SOMIER ARTICULAT ELÈCTRIC AMB BARANES		23/04/2008	EDIFICI	GESTIO SERVEIS SOCIALS	62,24	124,52
320102	17709	SS COMPRA	948,60	EDIFICI SALUT-RAMBLA		948,60	744,82
	GRUA ELÈCTRICA AMB ARNÈS		16/05/2008	EDIFICI	GESTIO SERVEIS SOCIALS	101,87	203,78

# AJUNTAMENT-AJUNTAMENT DE SABADELL

Data obtenció 17/06/2016 14:00  
Pàg. 7

## LLIBRE A LLIBRE A: BENS, DRETS I OBLIGACIONS DE L'ENT LOCAL

EPÍGRAF: I.2 SERVEI PÚBLIC

SUBEPÍGRAF: I.2.C MOBLES

CLASSIFICAC N. BÉ	QUANT. DESCRIPCIÓ	C. GESTO T. ADQUISICIÓ C. COST	COST ADQUI. D- ALTA	CENTRE UBICACIÓ	PLANTA ESPAI	V.B.C. DOT. AMORT	F.A. V.C.
320102	17710	SS COMPRA	948,60	EDIFICI SALUT-RAMBLA		948,60	744,82
	GRUA ELÈCTRICA AMB ARNÈS		16/05/2008	EDIFICI	GESTIO SERVEIS SOCIALS	101,87	203,78
320102	17747	ES COMPRA	4.397,56	COMPLEX ESPORTIU SANT OLEGUER		4.397,56	3.446,70
	ELEVADOR HIDRÀULIC DISMINUÏTS		29/05/2008	EDIFICI		475,42	950,86
320102	18140	SS COMPRA	948,60	EDIFICI SALUT-RAMBLA		948,60	732,76
	GRUA ELÈCTRICA AMB ARNÈS		09/09/2008	EDIFICI	GESTIO SERVEIS SOCIALS	107,90	215,84
320102	18141	SS COMPRA	948,60	EDIFICI SALUT-RAMBLA		948,60	732,76
	GRUA ELÈCTRICA AMB ARNÈS		09/09/2008	EDIFICI	GESTIO SERVEIS SOCIALS	107,90	215,84
320102	18585	SS COMPRA	948,60	EDIFICI SALUT-RAMBLA		948,60	721,03
	GRUA ELÈCTRICA AMB ARNÈS		31/12/2008	EDIFICI	GESTIO SERVEIS SOCIALS	113,78	227,57
320102	18586	SS COMPRA	948,60	EDIFICI SALUT-RAMBLA		948,60	721,03
	GRUA ELÈCTRICA AMB ARNÈS		31/12/2008	EDIFICI	GESTIO SERVEIS SOCIALS	113,78	227,57
320102	18899	SS COMPRA	948,60	EDIFICI SALUT-RAMBLA		948,60	721,03
	GRUA ELECTRICA AMB ARNES		31/12/2008	EDIFICI		113,78	227,57
320102	18900	SS COMPRA	948,60	EDIFICI SALUT-RAMBLA		948,60	721,03
	GRUA ELECTRICA AMB ARNES		31/12/2008	EDIFICI		113,78	227,57
320102	18901	SS COMPRA	948,60	EDIFICI SALUT-RAMBLA		948,60	721,03
	GRUA ELECTRICA AMB ARNES		31/12/2008	EDIFICI		113,78	227,57
320102	19008	SG COMPRA	737,24	EDIFICI NARCIS GIRALT	SOTERRANI	737,24	505,03
	TRANSPALETE		20/04/2009	EDIFICI NARCÍS GIRALT	REPROGRAFIA	77,39	232,21

# AJUNTAMENT-AJUNTAMENT DE SABADELL

Data obtenció 17/06/2016 14:00  
Pàg. 8

## LLIBRE A LLIBRE A: BENS, DRETS I OBLIGACIONS DE L'ENT LOCAL

EPÍGRAF: I.2 SERVEI PÚBLIC

SUBEPÍGRAF: I.2.C MOBLES

CLASSIFICAC N. BÉ	QUANT. DESCRIPCIÓ	C. GESTO T. ADQUISICIÓ C. COST	COST ADQUI. D- ALTA	CENTRE UBICACIÓ	PLANTA ESPAI	V.B.C. DOT. AMORT	F.A. V.C.
320102	20794	TE COMPRA	226,20	PARC CATALUNYA		226,20	147,12
	1 TRANSPALETA 2500 KG. 1150MM.		29/12/2009			26,36	79,08
320102	23575	EQ COMPRA	1.398,03	BIBLIOTECA DEL SUD		1.398,03	0
	Mòdul LIFT Systems per a la Biblioteca del Sector Sud.		19/12/2013			0	1.398,03
320102	23576	EQ COMPRA	1.398,03	BIBLIOTECA DEL SUD		1.398,03	0
	Mòdul LIFT Systems per a la Biblioteca del Sector Sud.		19/12/2013			0	1.398,03
320102	23577	EQ COMPRA	1.086,92	BIBLIOTECA DEL SUD		1.086,92	0
	Mòdul LIFT Systems margarita discus per a la Biblioteca del Sector Sud.		19/12/2013			0	1.086,92
320102	26538	CU COMPRA	394,23	CA L'ESTRUCH		394,23	0,10
	Transpaleta carga 2000Kg Ruedas Nyl		31/12/2015			0,10	394,13
320102	26539	CU COMPRA	303,71	CA L'ESTRUCH		303,71	0,08
	Plataforma		31/12/2015			0,08	303,63
320102	26540	CU COMPRA	314,60	CA L'ESTRUCH		314,60	0,08
	Carro		31/12/2015			0,08	314,52

<b>TOTAL Subepígraf:</b>	<b>I.2.C</b>	<b>MOBLES</b>	C. Adq.: <b>121.908,61</b>	Dot.: <b>7.389,91</b>	V.B.C.: <b>124.709,17</b>
				F.A.: <b>56.002,58</b>	V.C.: <b>68.706,59</b>

<b>TOTAL Epígraf:</b>	<b>I.2</b>	<b>SERVEI PÚBLIC</b>	C. Adq.: <b>121.908,61</b>	Dot.: <b>7.389,91</b>	V.B.C.: <b>124.709,17</b>
				F.A.: <b>56.002,58</b>	V.C.: <b>68.706,59</b>

<b>TOTAL LLIBRE:</b>	<b>A</b>	<b>LLIBRE A: BENS, DRETS I OBLIGACIONS DE L'ENT LOCAL</b>	C. Adq.: <b>121.908,61</b>	Dot.: <b>7.389,91</b>	V.B.C.: <b>124.709,17</b>
				F.A.: <b>56.002,58</b>	V.C.: <b>68.706,59</b>

# AJUNTAMENT-AJUNTAMENT DE SABADELL

Data obtenció 17/06/2016 14:00  
 Pàg. 1

## LLIBRE A LLIBRE A: BENS, DRETS I OBLIGACIONS DE L'ENT LOCAL

EPÍGRAF: I.2 SERVEI PÚBLIC

SUBEPÍGRAF: I.2.C MOBLES

CLASSIFICAC N. BÉ	QUANT. DESCRIPCIÓ	C. GESTO T. ADQUISICIÓ C. COST	COST ADQUI. D- ALTA	CENTRE UBICACIÓ	PLANTA ESPAI	V.B.C. DOT. AMORT	F.A. V.C.
320103	10127	SA INVENTARIO, INSPECCIÓ FÍSICA O INVENTARIO	0	LABORATORI		0	0
	BANY ULTRASONS		01/01/2006			0	0
320103	10128	SA INVENTARIO, INSPECCIÓ FÍSICA O INVENTARIO	0	LABORATORI		0	0
	ESTUFA DESSECACIÓ		01/01/2006			0	0
320103	10129	SA INVENTARIO, INSPECCIÓ FÍSICA O INVENTARIO	0	LABORATORI		0	0
	DESTIL-LADOR		01/01/2006			0	0
320103	10130	SA INVENTARIO, INSPECCIÓ FÍSICA O INVENTARIO	0	LABORATORI		0	0
	REGISTRADOR DE TEMPERATURA		01/01/2006			0	0
320103	10131	SA INVENTARIO, INSPECCIÓ FÍSICA O INVENTARIO	0	LABORATORI		0	0
	BANY MARIA 4 PLACES		01/01/2006			0	0
320103	10132	SA INVENTARIO, INSPECCIÓ FÍSICA O INVENTARIO	0	LABORATORI		0	0
	BANY MARIA 2 PLACES		01/01/2006			0	0
320103	10133	SA INVENTARIO, INSPECCIÓ FÍSICA O INVENTARIO	0	LABORATORI		0	0
	PIPETA AUTOMATICA P10ML		01/01/2006			0	0
320103	10134	SA INVENTARIO, INSPECCIÓ FÍSICA O INVENTARIO	0	LABORATORI		0	0

# AJUNTAMENT-AJUNTAMENT DE SABADELL

Data obtenció 17/06/2016 14:00  
 Pàg. 2

## LLIBRE A LLIBRE A: BENS, DRETS I OBLIGACIONS DE L'ENT LOCAL

EPÍGRAF: I.2 SERVEI PÚBLIC

SUBEPÍGRAF: I.2.C MOBLES

CLASSIFICAC	N. BÉ	QUANT. DESCRIPCIÓ	C. GESTO T. ADQUISICIÓ C. COST	COST ADQUI. D- ALTA	CENTRE UBICACIÓ	PLANTA ESPAI	V.B.C. DOT. AMORT	F.A. V.C.
		PIPETA AUTOMATICA P 5000		01/01/2006			0	0
320103	10135		SA INVENTARIO, INSPECCIÓ FÍSICA O INVENTARIO	0	LABORATORI		0	0
		BALANÇA GRANATARI		01/01/2006			0	0
320103	10136		SA INVENTARIO, INSPECCIÓ FÍSICA O INVENTARIO	0	LABORATORI		0	0
		MICROONES		01/01/2006			0	0
320103	10137		SA INVENTARIO, INSPECCIÓ FÍSICA O INVENTARIO	0	LABORATORI		0	0
		RENTADORA MATERIAL		01/01/2006			0	0
320103	10138		SA INVENTARIO, INSPECCIÓ FÍSICA O INVENTARIO	0	LABORATORI		0	0
		CONGELADOR		01/01/2006			0	0
320103	10139		SA INVENTARIO, INSPECCIÓ FÍSICA O INVENTARIO	0	LABORATORI		0	0
		AGITADOR MAGNETIC		01/01/2006			0	0
320103	10140		SA INVENTARIO, INSPECCIÓ FÍSICA O INVENTARIO	0	LABORATORI		0	0
		CENTRIFUGA		01/01/2006			0	0
320103	10141		SA INVENTARIO, INSPECCIÓ FÍSICA O INVENTARIO	0	LABORATORI		0	0
		PIPETA AUTOMATICA P10ML		01/01/2006			0	0

# AJUNTAMENT-AJUNTAMENT DE SABADELL

Data obtenció 17/06/2016 14:00  
Pàg. 3

## LLIBRE A LLIBRE A: BENS, DRETS I OBLIGACIONS DE L'ENT LOCAL

EPÍGRAF: I.2 SERVEI PÚBLIC

SUBEPÍGRAF: I.2.C MOBLES

CLASSIFICAC	N. BÉ	QUANT. DESCRIPCIÓ	C. GESTO T. ADQUISICIÓ C. COST	COST ADQUI. D- ALTA	CENTRE UBICACIÓ	PLANTA ESPAI	V.B.C. DOT. AMORT	F.A. V.C.
320103	10142		SA INVENTARIO, INSPECCIÓN FÍSICA O INVENTARIO	0	LABORATORI		0	0
		PIPETA AUTOMATICA P5000		01/01/2006			0	0
320103	10143		SA INVENTARIO, INSPECCIÓN FÍSICA O INVENTARIO	0	LABORATORI		0	0
		PHMETRE SOBRETAULA		01/01/2006			0	0
320103	10144		SA INVENTARIO, INSPECCIÓN FÍSICA O INVENTARIO	0	LABORATORI		0	0
		AGITADOR ROTABIT		01/01/2006			0	0
320103	10145		SA INVENTARIO, INSPECCIÓN FÍSICA O INVENTARIO	0	LABORATORI		0	0
		PIPETA AUTOMATICA P5000		01/01/2006			0	0
320103	10146		SA INVENTARIO, INSPECCIÓN FÍSICA O INVENTARIO	0	LABORATORI		0	0
		PIPETA AUTOMATICA P10ML		01/01/2006			0	0
320103	10147		SA INVENTARIO, INSPECCIÓN FÍSICA O INVENTARIO	0	LABORATORI		0	0
		PIPETA AUTOMATICA P1000		01/01/2006			0	0
320103	10148		SA INVENTARIO, INSPECCIÓN FÍSICA O INVENTARIO	0	LABORATORI		0	0
		PIPETA AUTOMATICA F1000		01/01/2006			0	0
320103	10149		SA INVENTARIO, INSPECCIÓN FÍSICA O INVENTARIO	0	LABORATORI		0	0



# AJUNTAMENT-AJUNTAMENT DE SABADELL

Data obtenció 17/06/2016 14:00  
Pàg. 4

## LLIBRE A LLIBRE A: BENS, DRETS I OBLIGACIONS DE L'ENT LOCAL

EPÍGRAF: I.2 SERVEI PÚBLIC

SUBEPÍGRAF: I.2.C MOBLES

CLASSIFICAC	N. BÉ	QUANT. DESCRIPCIÓ	C. GESTO T. ADQUISICIÓ C. COST	COST ADQUI. D- ALTA	CENTRE UBICACIÓ	PLANTA ESPAI	V.B.C. DOT. AMORT	F.A. V.C.
		PHMETRE GLP-21		01/01/2006			0	0
320103	10150		SA INVENTARIO, INSPECCIÓ FÍSICA O INVENTARIO	0	LABORATORI		0	0
		SEGELLADORA MATERIAL		01/01/2006			0	0
320103	10151		SA INVENTARIO, INSPECCIÓ FÍSICA O INVENTARIO	0	LABORATORI		0	0
		PIPETA AUTOMATICA 100P		01/01/2006			0	0
320103	10152		SA INVENTARIO, INSPECCIÓ FÍSICA O INVENTARIO	0	LABORATORI		0	0
		PIPETA AUTOMATICA 200P		01/01/2006			0	0
320103	10153		SA INVENTARIO, INSPECCIÓ FÍSICA O INVENTARIO	0	LABORATORI		0	0
		PIPETA AUTOMATICA 1000P		01/01/2006			0	0
320103	10154		SA INVENTARIO, INSPECCIÓ FÍSICA O INVENTARIO	0	LABORATORI		0	0
		PIPETA AUTOMATICA LTS 10ML		01/01/2006			0	0
320103	10155		SA INVENTARIO, INSPECCIÓ FÍSICA O INVENTARIO	0	LABORATORI		0	0
		PIPETA AUTOMATICA 500F		01/01/2006			0	0
320103	10156		SA INVENTARIO, INSPECCIÓ FÍSICA O INVENTARIO	0	LABORATORI		0	0
		PIPETA AUTOMATICA 100F		01/01/2006			0	0

# AJUNTAMENT-AJUNTAMENT DE SABADELL

Data obtenció 17/06/2016 14:00  
 Pàg. 5

## LLIBRE A LLIBRE A: BENS, DRETS I OBLIGACIONS DE L'ENT LOCAL

EPÍGRAF: I.2 SERVEI PÚBLIC

SUBEPÍGRAF: I.2.C MOBLES

CLASSIFICAC	N. BÉ	QUANT. DESCRIPCIÓ	C. GESTO T. ADQUISICIÓ C. COST	COST ADQUI. D- ALTA	CENTRE UBICACIÓ	PLANTA ESPAI	V.B.C. DOT. AMORT	F.A. V.C.
320103	10157		SA INVENTARIO, INSPECCIÓN FÍSICA O INVENTARIO	0	LABORATORI		0	0
		PIPETA AUTOMATICA 1000F		01/01/2006			0	0
320103	10158		SA INVENTARIO, INSPECCIÓN FÍSICA O INVENTARIO	0	LABORATORI		0	0
		PIPETA AUTOMATICA 02-1 ML		01/01/2006			0	0
320103	10159		SA INVENTARIO, INSPECCIÓN FÍSICA O INVENTARIO	0	LABORATORI		0	0
		PIPETEJADOR ELECTRIC		01/01/2006			0	0
320103	10160		SA INVENTARIO, INSPECCIÓN FÍSICA O INVENTARIO	0	LABORATORI		0	0
		PIPETEJADOR ELECTRIC		01/01/2006			0	0
320103	10161		SA INVENTARIO, INSPECCIÓN FÍSICA O INVENTARIO	0	LABORATORI		0	0
		DOSSIFICADOR 25 ML		01/01/2006			0	0
320103	10162		SA INVENTARIO, INSPECCIÓN FÍSICA O INVENTARIO	0	LABORATORI		0	0
		ELEVADOR PETIT		01/01/2006			0	0
320103	10163		SA INVENTARIO, INSPECCIÓN FÍSICA O INVENTARIO	0	LABORATORI		0	0
		DOSSIFICADOR 1 A 10 ML		01/01/2006			0	0
320103	10164		SA INVENTARIO, INSPECCIÓN FÍSICA O INVENTARIO	0	LABORATORI		0	0

# AJUNTAMENT-AJUNTAMENT DE SABADELL

Data obtenció 17/06/2016 14:00  
Pàg. 6

## LLIBRE A LLIBRE A: BENS, DRETS I OBLIGACIONS DE L'ENT LOCAL

EPÍGRAF: I.2 SERVEI PÚBLIC

SUBEPÍGRAF: I.2.C MOBLES

CLASSIFICAC	N. BÉ	QUANT. DESCRIPCIÓ	C. GESTO T. ADQUISICIÓ C. COST	COST ADQUI. D- ALTA	CENTRE UBICACIÓ	PLANTA ESPAI	V.B.C. DOT. AMORT	F.A. V.C.
		DOSSIFICADOR 1 A 10 ML		01/01/2006			0	0
320103	10165		SA INVENTARIO, INSPECCIÓ FÍSICA O INVENTARIO	0	LABORATORI		0	0
		DOSSIFICADOR 10 A 100 ML		01/01/2006			0	0
320103	10167		SA INVENTARIO, INSPECCIÓ FÍSICA O INVENTARIO	0	LABORATORI		0	0
		ELEVADOR GRAN		01/01/2006			0	0
320103	10169		SA INVENTARIO, INSPECCIÓ FÍSICA O INVENTARIO	0	LABORATORI		0	0
		AGITADOR MAGNETIC SENSE CALEFACTOR		01/01/2006			0	0
320103	10170		SA INVENTARIO, INSPECCIÓ FÍSICA O INVENTARIO	0	LABORATORI		0	0
		FRIGORIFIC MEDI AMBIENT		01/01/2006			0	0
320103	10171		SA INVENTARIO, INSPECCIÓ FÍSICA O INVENTARIO	0	LABORATORI		0	0
		AGITADOR TUBS		01/01/2006			0	0
320103	10172		SA INVENTARIO, INSPECCIÓ FÍSICA O INVENTARIO	0	LABORATORI		0	0
		AGITADOR TUBS		01/01/2006			0	0
320103	10173		SA INVENTARIO, INSPECCIÓ FÍSICA O INVENTARIO	0	LABORATORI		0	0
		PIPETA AUTOMATICA 100-1000ML		01/01/2006			0	0

# AJUNTAMENT-AJUNTAMENT DE SABADELL

Data obtenció 17/06/2016 14:00  
 Pàg. 7

## LLIBRE A LLIBRE A: BENS, DRETS I OBLIGACIONS DE L'ENT LOCAL

EPÍGRAF: I.2 SERVEI PÚBLIC

SUBEPÍGRAF: I.2.C MOBLES

CLASSIFICAC	N. BÉ	QUANT. DESCRIPCIÓ	C. GESTO T. ADQUISICIÓ C. COST	COST ADQUI. D- ALTA	CENTRE UBICACIÓ	PLANTA ESPAI	V.B.C. DOT. AMORT	F.A. V.C.
320103	10174		SA INVENTARIO, INSPECCIÓ FÍSICA O INVENTARIO	0	LABORATORI		0	0
		PIPETA AUTOMATICA 10ML		01/01/2006			0	0
320103	10175		SA INVENTARIO, INSPECCIÓ FÍSICA O INVENTARIO	0	LABORATORI		0	0
		PIPETA AUTOMATICA 20 ML		01/01/2006			0	0
320103	10176		SA INVENTARIO, INSPECCIÓ FÍSICA O INVENTARIO	0	LABORATORI		0	0
		FRIGORIFIC QUIMICA		01/01/2006			0	0
320103	10177		SA INVENTARIO, INSPECCIÓ FÍSICA O INVENTARIO	0	LABORATORI		0	0
		PIPETA AUTOMATICA L2000		01/01/2006			0	0
320103	10178		SA INVENTARIO, INSPECCIÓ FÍSICA O INVENTARIO	0	LABORATORI		0	0
		FRIGORIFIC MICROBIOLOGIA		01/01/2006			0	0
320103	10179		SA INVENTARIO, INSPECCIÓ FÍSICA O INVENTARIO	0	LABORATORI		0	0
		AGITADOR MAGNETIC		01/01/2006			0	0
320103	10180		SA INVENTARIO, INSPECCIÓ FÍSICA O INVENTARIO	0	LABORATORI		0	0
		AGITADOR TUBS		01/01/2006			0	0
320103	10181		SA INVENTARIO, INSPECCIÓ FÍSICA O INVENTARIO	0	LABORATORI		0	0

# AJUNTAMENT-AJUNTAMENT DE SABADELL

Data obtenció 17/06/2016 14:00  
 Pàg. 8

## LLIBRE A LLIBRE A: BENS, DRETS I OBLIGACIONS DE L'ENT LOCAL

EPÍGRAF: I.2 SERVEI PÚBLIC

SUBEPÍGRAF: I.2.C MOBLES

CLASSIFICAC	N. BÉ	QUANT. DESCRIPCIÓ	C. GESTO C. COST	T. ADQUISICIÓ	COST ADQUI. D- ALTA	CENTRE UBICACIÓ	PLANTA ESPAI	V.B.C. DOT. AMORT	F.A. V.C.
		PIPETA AUTOMATICA L5000			01/01/2006			0	0
320103	10182		SA INVENTARIO, INSPECCIÓ FÍSICA O INVENTARIO		0	LABORATORI		0	0
		BALANÇA PRECISSIO			01/01/2006			0	0
320103	10183		SA INVENTARIO, INSPECCIÓ FÍSICA O INVENTARIO		0	LABORATORI		0	0
		PIPETA AUTOMATICA 0.5 A 5 ML			01/01/2006			0	0
320103	10184		SA INVENTARIO, INSPECCIÓ FÍSICA O INVENTARIO		0	LABORATORI		0	0
		PIPETA AUTOMATICA L2000			01/01/2006			0	0
320103	10185		SA INVENTARIO, INSPECCIÓ FÍSICA O INVENTARIO		0	LABORATORI		0	0
		PIPETA AUTOMATICA 0.2 A 2 ML			01/01/2006			0	0
320103	10186		SA INVENTARIO, INSPECCIÓ FÍSICA O INVENTARIO		0	LABORATORI		0	0
		PHMETRE PORTATIL			01/01/2006			0	0
320103	10187		SA INVENTARIO, INSPECCIÓ FÍSICA O INVENTARIO		0	LABORATORI		0	0
		PIPETA AUTOMATICA L2000			01/01/2006			0	0
320103	10188		SA INVENTARIO, INSPECCIÓ FÍSICA O INVENTARIO		0	LABORATORI		0	0
		BALANÇA GRANATARI			01/01/2006			0	0

# AJUNTAMENT-AJUNTAMENT DE SABADELL

Data obtenció 17/06/2016 14:00  
 Pàg. 9

## LLIBRE A LLIBRE A: BENS, DRETS I OBLIGACIONS DE L'ENT LOCAL

EPÍGRAF: I.2 SERVEI PÚBLIC

SUBEPÍGRAF: I.2.C MOBLES

CLASSIFICAC	N. BÉ	QUANT. DESCRIPCIÓ	C. GESTO C. COST	T. ADQUISICIÓ	COST ADQUI. D- ALTA	CENTRE UBICACIÓ	PLANTA ESPAI	V.B.C. DOT. AMORT	F.A. V.C.
320103	10189		SA INVENTARIO, INSPECCIÓN FÍSICA O INVENTARIO		0	LABORATORI		0	0
		ESTUFA DE CULTIU			01/01/2006			0	0
320103	10190		SA INVENTARIO, INSPECCIÓN FÍSICA O INVENTARIO		0	LABORATORI		0	0
		ESTUFA DE CULTIU			01/01/2006			0	0
320103	10191		SA INVENTARIO, INSPECCIÓN FÍSICA O INVENTARIO		0	LABORATORI		0	0
		ESTUFA DE CULTIU			01/01/2006			0	0
320103	10192		SA INVENTARIO, INSPECCIÓN FÍSICA O INVENTARIO		0	LABORATORI		0	0
		ESTUFA DE CULTIU			01/01/2006			0	0
320103	10193		SA INVENTARIO, INSPECCIÓN FÍSICA O INVENTARIO		0	LABORATORI		0	0
		ESTUFA DE CULTIU			01/01/2006			0	0
320103	10194		SA INVENTARIO, INSPECCIÓN FÍSICA O INVENTARIO		0	LABORATORI		0	0
		AUTOCLAU 75L			01/01/2006			0	0
320103	10195		SA INVENTARIO, INSPECCIÓN FÍSICA O INVENTARIO		0	LABORATORI		0	0
		PIPETA AUTOMATICA P 10 ML			01/01/2006			0	0
320103	10196		SA INVENTARIO, INSPECCIÓN FÍSICA O INVENTARIO		0	LABORATORI		0	0

# AJUNTAMENT-AJUNTAMENT DE SABADELL

Data obtenció 17/06/2016 14:00  
Pàg. 10

## LLIBRE A LLIBRE A: BENS, DRETS I OBLIGACIONS DE L'ENT LOCAL

EPÍGRAF: I.2 SERVEI PÚBLIC

SUBEPÍGRAF: I.2.C MOBLES

CLASSIFICAC	N. BÉ	QUANT. DESCRIPCIÓ	C. GESTO T. ADQUISICIÓ C. COST	COST ADQUI. D- ALTA	CENTRE UBICACIÓ	PLANTA ESPAI	V.B.C. DOT. AMORT	F.A. V.C.
		SISTEMA FILTRACIO MEMBRANA		01/01/2006			0	0
320103	10197		SA INVENTARIO, INSPECCIÓ FÍSICA O INVENTARIO	0	LABORATORI		0	0
		MICROSCOPI		01/01/2006			0	0
320103	10198		SA INVENTARIO, INSPECCIÓ FÍSICA O INVENTARIO	0	LABORATORI		0	0
		COMPTADOR COLONIES		01/01/2006			0	0
320103	10199		SA INVENTARIO, INSPECCIÓ FÍSICA O INVENTARIO	0	LABORATORI		0	0
		STOMACHER		01/01/2006			0	0
320103	10200		SA INVENTARIO, INSPECCIÓ FÍSICA O INVENTARIO	0	LABORATORI		0	0
		INCUBADORA		01/01/2006			0	0
320103	10201		SA INVENTARIO, INSPECCIÓ FÍSICA O INVENTARIO	0	LABORATORI		0	0
		PUPITRE ESTERILITZACIO		01/01/2006			0	0
320103	10202		SA INVENTARIO, INSPECCIÓ FÍSICA O INVENTARIO	0	LABORATORI		0	0
		CABINA FLUX LAMINAR		01/01/2006			0	0
320103	10203		SA INVENTARIO, INSPECCIÓ FÍSICA O INVENTARIO	0	LABORATORI		0	0
		ESTUFA CULTIU		01/01/2006			0	0

# AJUNTAMENT-AJUNTAMENT DE SABADELL

Data obtenció 17/06/2016 14:00  
 Pàg. 11

## LLIBRE A LLIBRE A: BENS, DRETS I OBLIGACIONS DE L'ENT LOCAL

EPÍGRAF: I.2 SERVEI PÚBLIC

SUBEPÍGRAF: I.2.C MOBLES

CLASSIFICAC	N. BÉ	QUANT. DESCRIPCIÓ	C. GESTO T. ADQUISICIÓ C. COST	COST ADQUI. D- ALTA	CENTRE UBICACIÓ	PLANTA ESPAI	V.B.C. DOT. AMORT	F.A. V.C.
320103	10204		SA INVENTARIO, INSPECCIÓN FÍSICA O INVENTARIO	0	LABORATORI		0	0
		INCUBADORA		01/01/2006			0	0
320103	10205		SA INVENTARIO, INSPECCIÓN FÍSICA O INVENTARIO	0	LABORATORI		0	0
		GERRA ANAEROBIOSI		01/01/2006			0	0
320103	10206		SA INVENTARIO, INSPECCIÓN FÍSICA O INVENTARIO	0	LABORATORI		0	0
		GERRA ANAEROBIOSI		01/01/2006			0	0
320103	10207		SA INVENTARIO, INSPECCIÓN FÍSICA O INVENTARIO	0	LABORATORI		0	0
		GERRA ANAEROBIOSI		01/01/2006			0	0
320103	10208		SA INVENTARIO, INSPECCIÓN FÍSICA O INVENTARIO	0	LABORATORI		0	0
		AUTOCLAU 30L		01/01/2006			0	0
320103	10209		SA INVENTARIO, INSPECCIÓN FÍSICA O INVENTARIO	0	LABORATORI		0	0
		INCINERADOR		01/01/2006			0	0
320103	10210		SA INVENTARIO, INSPECCIÓN FÍSICA O INVENTARIO	0	LABORATORI		0	0
		DISPENSADOR DE FILTRES		01/01/2006			0	0
320103	10211		SA INVENTARIO, INSPECCIÓN FÍSICA O INVENTARIO	0	LABORATORI		0	0



# AJUNTAMENT-AJUNTAMENT DE SABADELL

Data obtenció 17/06/2016 14:00  
Pàg. 12

## LLIBRE A LLIBRE A: BENS, DRETS I OBLIGACIONS DE L'ENT LOCAL

EPÍGRAF: I.2 SERVEI PÚBLIC

SUBEPÍGRAF: I.2.C MOBLES

CLASSIFICAC	N. BÉ	QUANT. DESCRIPCIÓ	C. GESTO C. COST	T. ADQUISICIÓ	COST ADQUI. D- ALTA	CENTRE UBICACIÓ	PLANTA ESPAI	V.B.C. DOT. AMORT	F.A. V.C.
		DOSSIFICADOR 2-10ML			01/01/2006			0	0
320103	10212		SA INVENTARIO, INSPECCIÓ FÍSICA O INVENTARIO		0	LABORATORI		0	0
		PIPETA AUTOMATICA P5000			01/01/2006			0	0
320103	10213		SA INVENTARIO, INSPECCIÓ FÍSICA O INVENTARIO		0	LABORATORI		0	0
		DOSSIFICADOR 2-10ML			01/01/2006			0	0
320103	10214		SA INVENTARIO, INSPECCIÓ FÍSICA O INVENTARIO		0	LABORATORI		0	0
		PIPETA AUTOMATICA P. PALLA			01/01/2006			0	0
320103	10215		SA INVENTARIO, INSPECCIÓ FÍSICA O INVENTARIO		0	LABORATORI		0	0
		SISTEMA FILTRACIO MEMBRANA			01/01/2006			0	0
320103	10216		SA INVENTARIO, INSPECCIÓ FÍSICA O INVENTARIO		0	LABORATORI		0	0
		CABINA SEGURETAT BIOLOGICA			01/01/2006			0	0
320103	10217		SA INVENTARIO, INSPECCIÓ FÍSICA O INVENTARIO		0	LABORATORI		0	0
		BUNSEN			01/01/2006			0	0
320103	10218		SA INVENTARIO, INSPECCIÓ FÍSICA O INVENTARIO		0	LABORATORI		0	0
		BOMBA PERISTALTICA			01/01/2006			0	0

# AJUNTAMENT-AJUNTAMENT DE SABADELL

Data obtenció 17/06/2016 14:00  
 Pàg. 13

## LLIBRE A LLIBRE A: BENS, DRETS I OBLIGACIONS DE L'ENT LOCAL

EPÍGRAF: I.2 SERVEI PÚBLIC

SUBEPÍGRAF: I.2.C MOBLES

CLASSIFICAC	N. BÉ	QUANT. DESCRIPCIÓ	C. GESTO T. ADQUISICIÓ C. COST	COST ADQUI. D- ALTA	CENTRE UBICACIÓ	PLANTA ESPAI	V.B.C. DOT. AMORT	F.A. V.C.
320103	10219		SA INVENTARIO, INSPECCIÓN FÍSICA O INVENTARIO	0	LABORATORI		0	0
		ESPECTROFOTOMETRE		01/01/2006			0	0
320103	10220		SA INVENTARIO, INSPECCIÓN FÍSICA O INVENTARIO	0	LABORATORI		0	0
		CAPT. SF1 530		01/01/2006			0	0
320103	10221		SA INVENTARIO, INSPECCIÓN FÍSICA O INVENTARIO	0	LABORATORI		0	0
		CAPT. SF1 514		01/01/2006			0	0
320103	10222		SA INVENTARIO, INSPECCIÓN FÍSICA O INVENTARIO	0	LABORATORI		0	0
		PIPETA AUTOMATICA P5000		01/01/2006			0	0
320103	10223		SA INVENTARIO, INSPECCIÓN FÍSICA O INVENTARIO	0	LABORATORI		0	0
		REFLECTOMETRE		01/01/2006			0	0
320103	10224		SA INVENTARIO, INSPECCIÓN FÍSICA O INVENTARIO	0	LABORATORI		0	0
		REFRACTOMETRE		01/01/2006			0	0
320103	10225		SA INVENTARIO, INSPECCIÓN FÍSICA O INVENTARIO	0	LABORATORI		0	0
		POLARIMETRE		01/01/2006			0	0
320103	10226		SA INVENTARIO, INSPECCIÓN FÍSICA O INVENTARIO	0	LABORATORI		0	0

# AJUNTAMENT-AJUNTAMENT DE SABADELL

Data obtenció 17/06/2016 14:00  
Pàg. 14

## LLIBRE A LLIBRE A: BENS, DRETS I OBLIGACIONS DE L'ENT LOCAL

EPÍGRAF: I.2 SERVEI PÚBLIC

SUBEPÍGRAF: I.2.C MOBLES

CLASSIFICAC N. BÉ	QUANT. DESCRIPCIÓ	C. GESTO T. ADQUISICIÓ C. COST	COST ADQUI. D- ALTA	CENTRE UBICACIÓ	PLANTA ESPAI	V.B.C. DOT. AMORT	F.A. V.C.
	CAMPANA FILTRACIO		01/01/2006			0	0
320103 10227		SA INVENTARIO, INSPECCIÓ FÍSICA O INVENTARIO	0	LABORATORI		0	0
	ROTAVAPOR		01/01/2006			0	0
320103 10228		SA INVENTARIO, INSPECCIÓ FÍSICA O INVENTARIO	0	LABORATORI		0	0
	MUFLA		01/01/2006			0	0
320103 10229		SA INVENTARIO, INSPECCIÓ FÍSICA O INVENTARIO	0	LABORATORI		0	0
	CROMATOGRAF		01/01/2006			0	0
320103 10230		SA INVENTARIO, INSPECCIÓ FÍSICA O INVENTARIO	0	LABORATORI		0	0
	ORDINADOR		01/01/2006			0	0
320103 10231		SA INVENTARIO, INSPECCIÓ FÍSICA O INVENTARIO	0	LABORATORI		0	0
	COLORIMETRE		01/01/2006			0	0
320103 10232		SA INVENTARIO, INSPECCIÓ FÍSICA O INVENTARIO	0	LABORATORI		0	0
	DOSSIFICADOR 2.5-5 ML		01/01/2006			0	0
320103 10233		SA INVENTARIO, INSPECCIÓ FÍSICA O INVENTARIO	0	LABORATORI		0	0
	INSTAL-LACIO GASOS		01/01/2006			0	0

# AJUNTAMENT-AJUNTAMENT DE SABADELL

Data obtenció 17/06/2016 14:00  
 Pàg. 15

## LLIBRE A LLIBRE A: BENS, DRETS I OBLIGACIONS DE L'ENT LOCAL

EPÍGRAF: I.2 SERVEI PÚBLIC

SUBEPÍGRAF: I.2.C MOBLES

CLASSIFICAC N. BÉ	QUANT. DESCRIPCIÓ	C. GESTO T. ADQUISICIÓ C. COST	COST ADQUI. D- ALTA	CENTRE UBICACIÓ	PLANTA ESPAI	V.B.C. DOT. AMORT	F.A. V.C.
320103	10235	SA INVENTARIO, INSPECCIÓN FÍSICA O INVENTARIO	0	LABORATORI		0	0
	PIPETA AUTOMATICA P5000		01/01/2006			0	0
320103	10236	SA INVENTARIO, INSPECCIÓN FÍSICA O INVENTARIO	0	LABORATORI		0	0
	AGITADOR MAGNETIC		01/01/2006			0	0
320103	10237	SA INVENTARIO, INSPECCIÓN FÍSICA O INVENTARIO	0	LABORATORI		0	0
	FOTOMETRE PER A CLOR		01/01/2006			0	0
320103	10238	SA INVENTARIO, INSPECCIÓN FÍSICA O INVENTARIO	0	LABORATORI		0	0
	CONDUCTIMETRE		01/01/2006			0	0
320103	10239	SA INVENTARIO, INSPECCIÓN FÍSICA O INVENTARIO	0	LABORATORI		0	0
	CENTRIFUGA GERBER		01/01/2006			0	0
320103	10240	SA INVENTARIO, INSPECCIÓN FÍSICA O INVENTARIO	0	LABORATORI		0	0
	ELECTRODE SELECTIU		01/01/2006			0	0
320103	10241	SA INVENTARIO, INSPECCIÓN FÍSICA O INVENTARIO	0	LABORATORI		0	0
	BURETA DIGITAL		01/01/2006			0	0
320103	10242	SA INVENTARIO, INSPECCIÓN FÍSICA O INVENTARIO	0	LABORATORI		0	0

# AJUNTAMENT-AJUNTAMENT DE SABADELL

Data obtenció 17/06/2016 14:00  
Pàg. 16

## LLIBRE A LLIBRE A: BENS, DRETS I OBLIGACIONS DE L'ENT LOCAL

EPÍGRAF: I.2 SERVEI PÚBLIC

SUBEPÍGRAF: I.2.C MOBLES

CLASSIFICAC	N. BÉ	QUANT. DESCRIPCIÓ	C. GESTO T. ADQUISICIÓ C. COST	COST ADQUI. D- ALTA	CENTRE UBICACIÓ	PLANTA ESPAI	V.B.C. DOT. AMORT	F.A. V.C.
		DIGESTOR 4 PLACES		01/01/2006			0	0
320103	10243		SA INVENTARIO, INSPECCIÓ FÍSICA O INVENTARIO	0	LABORATORI		0	0
		DIGESTOR 4 PLACES		01/01/2006			0	0
320103	10244		SA INVENTARIO, INSPECCIÓ FÍSICA O INVENTARIO	0	LABORATORI		0	0
		BANY AIGUA 6 PLACES		01/01/2006			0	0
320103	10245		SA INVENTARIO, INSPECCIÓ FÍSICA O INVENTARIO	0	LABORATORI		0	0
		MANTA CALEFACTORA		01/01/2006			0	0
320103	10246		SA INVENTARIO, INSPECCIÓ FÍSICA O INVENTARIO	0	LABORATORI		0	0
		PIPETA AUTOMATICA P 10 ML		01/01/2006			0	0
320103	10247		SA INVENTARIO, INSPECCIÓ FÍSICA O INVENTARIO	0	LABORATORI		0	0
		PIPETA AUTOMATICA P5000		01/01/2006			0	0
320103	10248		SA INVENTARIO, INSPECCIÓ FÍSICA O INVENTARIO	0	LABORATORI		0	0
		PIPETA AUTOMATICA P 10 ML		01/01/2006			0	0
320103	10249		SA INVENTARIO, INSPECCIÓ FÍSICA O INVENTARIO	0	LABORATORI		0	0
		PIPETA AUTOMATICA P5000		01/01/2006			0	0

# AJUNTAMENT-AJUNTAMENT DE SABADELL

Data obtenció 17/06/2016 14:00  
 Pàg. 17

## LLIBRE A LLIBRE A: BENS, DRETS I OBLIGACIONS DE L'ENT LOCAL

EPÍGRAF: I.2 SERVEI PÚBLIC

SUBEPÍGRAF: I.2.C MOBLES

CLASSIFICAC	N. BÉ	QUANT. DESCRIPCIÓ	C. GESTO T. ADQUISICIÓ C. COST	COST ADQUI. D- ALTA	CENTRE UBICACIÓ	PLANTA ESPAI	V.B.C. DOT. AMORT	F.A. V.C.
320103	10250		SA INVENTARIO, INSPECCIÓN FÍSICA O INVENTARIO	0	LABORATORI		0	0
		PIPETA AUTOMATICA P1000		01/01/2006			0	0
320103	10251		SA INVENTARIO, INSPECCIÓN FÍSICA O INVENTARIO	0	LABORATORI		0	0
		DOSSIFICADOR 100 ML		01/01/2006			0	0
320103	10252		SA INVENTARIO, INSPECCIÓN FÍSICA O INVENTARIO	0	LABORATORI		0	0
		PIPETA AUTOMATICA P5000		01/01/2006			0	0
320103	10253		SA INVENTARIO, INSPECCIÓN FÍSICA O INVENTARIO	0	LABORATORI		0	0
		DOSSIFICADOR 2 A 10 ML		01/01/2006			0	0
320103	10254		SA INVENTARIO, INSPECCIÓN FÍSICA O INVENTARIO	0	LABORATORI		0	0
		DOSSIFICADOR 2 A 10 ML		01/01/2006			0	0
320103	10255		SA INVENTARIO, INSPECCIÓN FÍSICA O INVENTARIO	0	LABORATORI		0	0
		PLACA CALEFACTORA		01/01/2006			0	0
320103	10256		SA INVENTARIO, INSPECCIÓN FÍSICA O INVENTARIO	0	LABORATORI		0	0
		TERMOMETRE SONDA		01/01/2006			0	0
320103	10257		SA INVENTARIO, INSPECCIÓN FÍSICA O INVENTARIO	0	LABORATORI		0	0

# AJUNTAMENT-AJUNTAMENT DE SABADELL

Data obtenció 17/06/2016 14:00  
Pàg. 18

## LLIBRE A LLIBRE A: BENS, DRETS I OBLIGACIONS DE L'ENT LOCAL

EPÍGRAF: I.2 SERVEI PÚBLIC

SUBEPÍGRAF: I.2.C MOBLES

CLASSIFICAC	N. BÉ	QUANT. DESCRIPCIÓ	C. GESTO T. ADQUISICIÓ C. COST	COST ADQUI. D- ALTA	CENTRE UBICACIÓ	PLANTA ESPAI	V.B.C. DOT. AMORT	F.A. V.C.
		BURETA DIGITAL		01/01/2006			0	0
320103	10258		SA INVENTARIO, INSPECCIÓ FÍSICA O INVENTARIO	0	LABORATORI		0	0
		BURETA DIGITAL		01/01/2006			0	0
320103	10259		SA INVENTARIO, INSPECCIÓ FÍSICA O INVENTARIO	0	LABORATORI		0	0
		AGITADOR TUBS		01/01/2006			0	0
320103	10260		SA INVENTARIO, INSPECCIÓ FÍSICA O INVENTARIO	0	LABORATORI		0	0
		TERMOMETRE SONDA		01/01/2006			0	0
320103	10261		SA INVENTARIO, INSPECCIÓ FÍSICA O INVENTARIO	0	LABORATORI		0	0
		BURETA DIGITAL		01/01/2006			0	0
320103	10262		SA INVENTARIO, INSPECCIÓ FÍSICA O INVENTARIO	0	LABORATORI		0	0
		SISTEMA FILTRACIO (BOMBA BUIT)		01/01/2006			0	0
320103	10263		SA INVENTARIO, INSPECCIÓ FÍSICA O INVENTARIO	0	LABORATORI		0	0
		UNITAT DISGREGACIO KJELDAHL		01/01/2006			0	0
320103	10264		SA INVENTARIO, INSPECCIÓ FÍSICA O INVENTARIO	0	LABORATORI		0	0
		DESTIL-LADOR KJELDAHL		01/01/2006			0	0

# AJUNTAMENT-AJUNTAMENT DE SABADELL

Data obtenció 17/06/2016 14:00  
Pàg. 19

## LLIBRE A LLIBRE A: BENS, DRETS I OBLIGACIONS DE L'ENT LOCAL

EPÍGRAF: I.2 SERVEI PÚBLIC

SUBEPÍGRAF: I.2.C MOBLES

CLASSIFICAC	N. BÉ	QUANT. DESCRIPCIÓ	C. GESTO T. ADQUISICIÓ C. COST	COST ADQUI. D- ALTA	CENTRE UBICACIÓ	PLANTA ESPAI	V.B.C. DOT. AMORT	F.A. V.C.
320103	10265		SA INVENTARIO, INSPECCIÓN FÍSICA O INVENTARIO	0	LABORATORI		0	0
		AGITADOR MAGNETIC		01/01/2006			0	0
320103	10266		SA INVENTARIO, INSPECCIÓN FÍSICA O INVENTARIO	0	LABORATORI		0	0
		ANALITZADOR MICROTOX		01/01/2006			0	0
320103	10267		SA INVENTARIO, INSPECCIÓN FÍSICA O INVENTARIO	0	LABORATORI		0	0
		BLOC CALEFACTOR DQO		01/01/2006			0	0
320103	10268		SA INVENTARIO, INSPECCIÓN FÍSICA O INVENTARIO	0	LABORATORI		0	0
		TURBIDIMETRE		01/01/2006			0	0
320103	10269		SA INVENTARIO, INSPECCIÓN FÍSICA O INVENTARIO	0	LABORATORI		0	0
		DISPENSADOR 2.5-25 ML		01/01/2006			0	0
320103	10270		SA INVENTARIO, INSPECCIÓN FÍSICA O INVENTARIO	0	LABORATORI		0	0
		CONDUCTIMETRE		01/01/2006			0	0
320103	12710		SA INVENTARIO, INSPECCIÓN FÍSICA O INVENTARIO	0	EDIFICI SALUT- PL. GAS	PLANTA BAIXA	0	0
		BASCULA		01/01/2006	EDIFICI	SALUT	0	0
320103	12823		SA INVENTARIO, INSPECCIÓN FÍSICA O INVENTARIO	0	EDIFICI SALUT- PL. GAS	PLANTA BAIXA	0	0



# AJUNTAMENT-AJUNTAMENT DE SABADELL

Data obtenció 17/06/2016 14:00  
Pàg. 20

## LLIBRE A LLIBRE A: BENS, DRETS I OBLIGACIONS DE L'ENT LOCAL

EPÍGRAF: I.2 SERVEI PÚBLIC

SUBEPÍGRAF: I.2.C MOBLES

CLASSIFICAC	N. BÉ	QUANT. DESCRIPCIÓ	C. GESTO C. COST	T. ADQUISICIÓ	COST ADQUI. D- ALTA	CENTRE UBICACIÓ	PLANTA ESPAI	V.B.C. DOT. AMORT	F.A. V.C.
		BASCULA			01/01/2006	EDIFICI	SALUT	0	0
320103	12833		SA INVENTARIO, INSPECCIÓ FÍSICA O INVENTARIO		0	PROMOCIO DE LA SALUT- CASA GRAU		0	0
		BASCULA			01/01/2006	EDIFICI		0	0
320103	12834		SA INVENTARIO, INSPECCIÓ FÍSICA O INVENTARIO		0	PROMOCIO DE LA SALUT- CASA GRAU		0	0
		TALLIMETRE			01/02/2006	EDIFICI		0	0
320103	12835		SA INVENTARIO, INSPECCIÓ FÍSICA O INVENTARIO		0	PROMOCIO DE LA SALUT- CASA GRAU		0	0
		RETROPROJECTOR			01/01/2006	EDIFICI		0	0
320103	12836		SA INVENTARIO, INSPECCIÓ FÍSICA O INVENTARIO		0	PROMOCIO DE LA SALUT- CASA GRAU		0	0
		AUDIMETRE			01/01/2006	EDIFICI		0	0
320103	12930		GI INVENTARIO, INSPECCIÓ FÍSICA O INVENTARIO		0	EDIFICI NARCIS GIRALT	PRIMERA PLANTA	0	0
		MIRA TOPOGRAFICA INVERSA			01/01/2006	EDIFICI NARCÍS GIRALT	INFORMACIÓ CORPORATIVA	0	0
320103	12931		GI INVENTARIO, INSPECCIÓ FÍSICA O INVENTARIO		0	EDIFICI NARCIS GIRALT	PRIMERA PLANTA	0	0
		DISTANCIOMETRE DE MA			01/01/2006	EDIFICI NARCÍS GIRALT	INFORMACIÓ CORPORATIVA	0	0
320103	12935		GI INVENTARIO, INSPECCIÓ FÍSICA O INVENTARIO		0	EDIFICI NARCIS GIRALT	PRIMERA PLANTA	0	0
		TAQUIMETRE			01/01/2006	EDIFICI NARCÍS GIRALT	INFORMACIÓ CORPORATIVA	0	0

# AJUNTAMENT-AJUNTAMENT DE SABADELL

Data obtenció 17/06/2016 14:00  
Pàg. 21

## LLIBRE A LLIBRE A: BENS, DRETS I OBLIGACIONS DE L'ENT LOCAL

EPÍGRAF: I.2 SERVEI PÚBLIC

SUBEPÍGRAF: I.2.C MOBLES

CLASSIFICAC N. BÉ	QUANT. DESCRIPCIÓ	C. GESTO T. ADQUISICIÓ C. COST	COST ADQUI. D- ALTA	CENTRE UBICACIÓ	PLANTA ESPAI	V.B.C. DOT. AMORT	F.A. V.C.
320103	12936	GI INVENTARIO, INSPECCIÓ FÍSICA O INVENTARIO	0	EDIFICI NARCIS GIRALT	PRIMERA PLANTA	0	0
	TAQUIMETRE		01/01/2006	EDIFICI NARCÍS GIRALT	INFORMACIÓ CORPORATIVA	0	0
320103	12939	GI INVENTARIO, INSPECCIÓ FÍSICA O INVENTARIO	0	EDIFICI NARCIS GIRALT	PRIMERA PLANTA	0	0
	TEODOLIT		01/01/2006	EDIFICI NARCÍS GIRALT	INFORMACIÓ CORPORATIVA	0	0
320103	12954	GI INVENTARIO, INSPECCIÓ FÍSICA O INVENTARIO	0	EDIFICI NARCIS GIRALT	PRIMERA PLANTA	0	0
	NIVELL		01/01/2006	EDIFICI NARCÍS GIRALT	INFORMACIÓ CORPORATIVA	0	0
320103	12955	GI INVENTARIO, INSPECCIÓ FÍSICA O INVENTARIO	0	EDIFICI NARCIS GIRALT	PRIMERA PLANTA	0	0
	JALO		01/01/2006	EDIFICI NARCÍS GIRALT	INFORMACIÓ CORPORATIVA	0	0
320103	12964	GI INVENTARIO, INSPECCIÓ FÍSICA O INVENTARIO	0	EDIFICI NARCIS GIRALT	PRIMERA PLANTA	0	0
	JALO		01/01/2006	EDIFICI NARCÍS GIRALT	INFORMACIÓ CORPORATIVA	0	0
320103	12965	GI INVENTARIO, INSPECCIÓ FÍSICA O INVENTARIO	0	EDIFICI NARCIS GIRALT	PRIMERA PLANTA	0	0
	JALO		01/01/2006	EDIFICI NARCÍS GIRALT	INFORMACIÓ CORPORATIVA	0	0
320103	12966	GI INVENTARIO, INSPECCIÓ FÍSICA O INVENTARIO	0	EDIFICI NARCIS GIRALT	PRIMERA PLANTA	0	0
	JALO		01/01/2006	EDIFICI NARCÍS GIRALT	INFORMACIÓ CORPORATIVA	0	0

# AJUNTAMENT-AJUNTAMENT DE SABADELL

Data obtenció 17/06/2016 14:00  
Pàg. 22

## LLIBRE A LLIBRE A: BENS, DRETS I OBLIGACIONS DE L'ENT LOCAL

EPÍGRAF: I.2 SERVEI PÚBLIC

SUBEPÍGRAF: I.2.C MOBLES

CLASSIFICAC N. BÉ	QUANT. DESCRIPCIÓ	C. GESTO T. ADQUISICIÓ C. COST	COST ADQUI. D- ALTA	CENTRE UBICACIÓ	PLANTA ESPAI	V.B.C. DOT. AMORT	F.A. V.C.
320103	12967	GI INVENTARIO, INSPECCIÓ FÍSICA O INVENTARIO	0	EDIFICI NARCIS GIRALT	PRIMERA PLANTA	0	0
	JALO		01/01/2006	EDIFICI NARCÍS GIRALT	INFORMACIÓ CORPORATIVA	0	0
320103	13189	TE INVENTARIO, INSPECCIÓ FÍSICA O INVENTARIO	0	OFICINA PARC CATALUNYA		0	0
	FOTOMETRE		01/01/2006	OFICINA		0	0
320103	14200	CU INVENTARIO, INSPECCIÓ FÍSICA O INVENTARIO	0	ARXIU HISTORIC		15,62	15,62
	HIGROMETRE-TERMOMETRE		01/11/1988	EDIFICI		0	0
320103	14431	ES INVENTARIO, INSPECCIÓ FÍSICA O INVENTARIO	0	COMPLEX ESPORTIU SANT OLEGUER		0	0
	FOTOMETRE		01/01/2006	EDIFICI		0	0
320103	14611	ES INVENTARIO, INSPECCIÓ FÍSICA O INVENTARIO	0	Complex Poliesportiu Olímpia		0	0
	FOTOMETRE		01/01/2006	Edifici serveis a la piscina		0	0
320103	14654	ES INVENTARIO, INSPECCIÓ FÍSICA O INVENTARIO	0	POLIESPORTIU CAN MARCET		0	0
	FOTOMETRE		01/01/2006	PISCINA		0	0
320103	15751	ES INVENTARIO, INSPECCIÓ FÍSICA O INVENTARIO	0	PISCINA MUNICIPAL DE CAN DEU		0	0
	FOTOMETRE		01/01/2006	EDIFICI		0	0
320103	15760	ES INVENTARIO, INSPECCIÓ FÍSICA O INVENTARIO	0	PISCINES MUNICIPALS JOAN SERRA		0	0

# AJUNTAMENT-AJUNTAMENT DE SABADELL

Data obtenció 17/06/2016 14:00  
Pàg. 23

## LLIBRE A LLIBRE A: BENS, DRETS I OBLIGACIONS DE L'ENT LOCAL

EPÍGRAF: I.2 SERVEI PÚBLIC

SUBEPÍGRAF: I.2.C MOBLES

CLASSIFICAC N. BÉ	QUANT. DESCRIPCIÓ	C. GESTO T. ADQUISICIÓ C. COST	COST ADQUI. D- ALTA	CENTRE UBICACIÓ	PLANTA ESPAI	V.B.C. DOT. AMORT	F.A. V.C.
	SERRA CALADORA		01/01/2006	EDIFICI		0	0
320103	15847	ES INVENTARIO, INSPECCIÓ FÍSICA O INVENTARIO	0	PISCINES MUNICIPALS JOAN SERRA		0	0
	PANTALLA RADIOGRAFIES		01/01/2006	EDIFICI		0	0
320103	15848	ES INVENTARIO, INSPECCIÓ FÍSICA O INVENTARIO	0	PISCINES MUNICIPALS JOAN SERRA		0	0
	ELECTROCARDIOGRAMA		01/01/2006	EDIFICI		0	0
320103	15849	ES INVENTARIO, INSPECCIÓ FÍSICA O INVENTARIO	0	PISCINES MUNICIPALS JOAN SERRA		0	0
	CICLOERGOMETRE		01/01/2006	EDIFICI		0	0
320103	15850	ES INVENTARIO, INSPECCIÓ FÍSICA O INVENTARIO	0	PISCINES MUNICIPALS JOAN SERRA		0	0
	MEDIDOR DE GLUCOSA		01/01/2006	EDIFICI		0	0
320103	15851	ES INVENTARIO, INSPECCIÓ FÍSICA O INVENTARIO	0	PISCINES MUNICIPALS JOAN SERRA		0	0
	MIRALL OBSERVACIÓ PODAL		01/01/2006	EDIFICI		0	0
320103	15852	ES INVENTARIO, INSPECCIÓ FÍSICA O INVENTARIO	0	PISCINES MUNICIPALS JOAN SERRA		0	0
	MEDIDOR PEC CUTANI		01/01/2006	EDIFICI		0	0
320103	16810	TE COMPRA	2.179,33	CAN MARCET, VIA PÚBLICA I MANTENIMENTS	PLANTA BAIXA	2.179,33	2.179,33
	LASER ROTATORI		27/09/2007	EDIFICI	VIALITAT	0	0
320103	17267	SA COMPRA	870,00	EDIFICI SALUT- PL. GAS	PLANTA BAIXA	870,00	870,00
	ALCOTEST		31/12/2007	EDIFICI	SALUT	0	0

# AJUNTAMENT-AJUNTAMENT DE SABADELL

Data obtenció 17/06/2016 14:00  
Pàg. 24

## LLIBRE A LLIBRE A: BENS, DRETS I OBLIGACIONS DE L'ENT LOCAL

EPÍGRAF: I.2 SERVEI PÚBLIC

SUBEPÍGRAF: I.2.C MOBLES

CLASSIFICAC N. BÉ	QUANT. DESCRIPCIÓ	C. GESTO T. ADQUISICIÓ C. COST	COST ADQUI. D- ALTA	CENTRE UBICACIÓ	PLANTA ESPAI	V.B.C. DOT. AMORT	F.A. V.C.
320103	17268	SA COMPRA	4.383,79	EDIFICI SALUT- PL. GAS	PLANTA BAIXA	4.383,79	4.383,79
	TERMODESINFECTADORA		31/12/2007	EDIFICI	SALUT	0	0
320103	17682	SA COMPRA	3.695,78	EDIFICI SALUT- PL. GAS	PLANTA BAIXA	3.695,78	3.695,78
	INCUBADOR NEMMERT		05/05/2008	EDIFICI	SALUT	0	0
320103	17683	SA COMPRA	2.140,00	EDIFICI SALUT- PL. GAS	PLANTA BAIXA	2.140,00	2.140,00
	SCRUBBER		05/05/2008	EDIFICI	SALUT	0	0
320103	17859	SC COMPRA	699,13	CAN MARCET, GUÀRDIA URBANA		699,13	699,13
	MEDIDOR LASER 200 M LEICA DISTO A5		23/07/2008			0	0
320103	18468	MD CONSTRUCCIÓ REALIZADA POR CONTRATO CON TERCEROS	4.360,61	PARC AGRARI DE SABADELL		4.360,61	4.360,61
	ESTACIÓ METEOROLÒGICA		31/10/2008			0	0
320103	18892	SA COMPRA	186,30	EDIFICI SALUT- PL. GAS		186,30	186,30
	JOC DE 4 TUBS DIGESTIÓ		31/12/2008	EDIFICI		0	0
320103	18893	SA COMPRA	606,10	EDIFICI SALUT- PL. GAS		606,10	606,10
	MODUL SUCCIÓ P/DIGEST		31/12/2008	EDIFICI		0	0
320103	18894	SA COMPRA	266,54	EDIFICI SALUT- PL. GAS		266,54	266,54
	2 PIPETES AUTOMÀTICA VOLUM - FIJO 10 UL		31/12/2008	EDIFICI		0	0
320103	18954	SA COMPRA	2.900,00	EDIFICI SALUT- PL. GAS		2.900,00	2.900,00
	INCUBADOR		31/12/2008	EDIFICI		0	0
320103	21633	SC COMPRA	1.687,40	CAN MARCET, GUÀRDIA URBANA	PLANTA BAIXA	1.991,13	1.643,09

# AJUNTAMENT-AJUNTAMENT DE SABADELL

Data obtenció 17/06/2016 14:00  
Pàg. 25

## LLIBRE A LLIBRE A: BENS, DRETS I OBLIGACIONS DE L'ENT LOCAL

EPÍGRAF: I.2 SERVEI PÚBLIC

SUBEPÍGRAF: I.2.C MOBLES

CLASSIFICAC	N. BÉ	QUANT. DESCRIPCIÓ	C. GESTO T. ADQUISICIÓ C. COST	COST ADQUI. D- ALTA	CENTRE UBICACIÓ	PLANTA ESPAI	V.B.C. DOT. AMORT	F.A. V.C.
		Etilòmetre orientatiu amb software		22/11/2010	EDIFICI		348,00	348,04
320103	23161		SA COMPRA	12.780,83	LABORATORI		12.780,83	8.400,83
		vitrina 2100 per a laboratori d'aigües residuals		31/12/2011	EDIFICI		2.190,00	4.380,00
320103	23386		SC COMPRA	4.730,00	CAN MARCET, GUÀRDIA URBANA	PRIMERA PLANTA	4.730,00	2.365,91
		Sonòmetre 2250 Light amb programa intern BZ-7130.		31/12/2012	EDIFICI		788,02	2.364,09
320103	23989		SA COMPRA	3.839,94	LABORATORI		3.922,22	590,39
		SISTEMA INTEGRAL PATENTAT IDEXZX PER ANÀLISI		12/12/2014	EDIFICI		560,31	3.331,83
320103	24178		TE COMPRA	17.881,54	INFRAESTRUCTURA PUBLICA VARIS DISTRICTES		17.881,54	2.561,49
		Equips de mesura d'electricitat a la central de recollida pneumàtica de Can		31/12/2014			2.554,50	15.320,05
320103	24179		TE COMPRA	16.543,16	CAN MARCET, VIA PÚBLICA I MANTENIMENTS		16.543,16	2.369,77
		Equips de mesura d'electricitat i comunicacions, i aparells de mesura		31/12/2014			2.363,30	14.173,39
320103	24180		TE COMPRA	31.983,70	Edificis plurifamiliars VIMUSA prom.Can LLong IV		31.983,70	4.579,82
		Equips de mesura d'electricitat i comunicacions a l'edifici d'habitatges		31/12/2014			4.567,31	27.403,88
320103	25948		TE COMPRA	967,94	Edificis plurifamiliars VIMUSA prom.Can LLong IV		967,94	31,82
		ANALITZADOR DE XARXES		09/10/2015			31,82	936,12
320103	26107		SA COMPRA	360,58	EDIFICI SALUT- PL. GAS		360,58	0,14
		CAPSAL BOMBA SISTEMA FILTRACIÓ MEMBRANA - EASY LOAD PUMP HIGH		31/12/2015	EDIFICI		0,14	360,44

# AJUNTAMENT-AJUNTAMENT DE SABADELL

Data obtenció 17/06/2016 14:00  
Pàg. 26

## LLIBRE A LLIBRE A: BENS, DRETS I OBLIGACIONS DE L'ENT LOCAL

EPÍGRAF: I.2 SERVEI PÚBLIC

SUBEPÍGRAF: I.2.C MOBLES

CLASSIFICAC N. BÉ	QUANT. DESCRIPCIÓ	C. GESTO T. ADQUISICIÓ C. COST	COST ADQUI. D- ALTA	CENTRE UBICACIÓ	PLANTA ESPAI	V.B.C. DOT. AMORT	F.A. V.C.
320103 26139	BOMBA PERISTALTICA DE LABORATORI	SA COMPRA	2.613,60 31/12/2015	EDIFICI SALUT- PL. GAS EDIFICI		2.613,60 1,02	1,02 2.612,58
<b>TOTAL Subepígraf:</b>	<b>I.2.C MOBLES</b>		C. Adq.: <b>115.676,27</b>	Dot.: <b>13.404,42</b> F.A.: <b>44.847,48</b>	V.B.C.: <b>116.077,90</b> V.C.: <b>71.230,42</b>		
<b>TOTAL Epígraf:</b>	<b>I.2 SERVEI PÚBLIC</b>		C. Adq.: <b>115.676,27</b>	Dot.: <b>13.404,42</b> F.A.: <b>44.847,48</b>	V.B.C.: <b>116.077,90</b> V.C.: <b>71.230,42</b>		
<b>TOTAL LLIBRE:</b>	<b>A LLIBRE A: BENS, DRETS I OBLIGACIONS DE L'ENT LOCAL</b>		C. Adq.: <b>115.676,27</b>	Dot.: <b>13.404,42</b> F.A.: <b>44.847,48</b>	V.B.C.: <b>116.077,90</b> V.C.: <b>71.230,42</b>		

# AJUNTAMENT-AJUNTAMENT DE SABADELL

Data obtenció 17/06/2016 14:01  
Pàg. 1

## LLIBRE A LLIBRE A: BENS, DRETS I OBLIGACIONS DE L'ENT LOCAL

EPÍGRAF: I.2 SERVEI PÚBLIC

SUBEPÍGRAF: I.2.C MOBLES

CLASSIFICAC	N. BÉ	QUANT. DESCRIPCIÓ	C. GESTO T. ADQUISICIÓ C. COST	COST ADQUI. D- ALTA	CENTRE UBICACIÓ	PLANTA ESPAI	V.B.C. DOT. AMORT	F.A. V.C.
320104	12639	GENERADOR ELECTRIC	PE INVENTARIO, INSPECCIÓ FÍSICA O INVENTARIO	0	VAPOR LLONCH - DESENV. LOCAL		0	0
				01/01/2006	VAPOR		0	0
320104	12640	GENERADOR ELECTRIC	PE INVENTARIO, INSPECCIÓ FÍSICA O INVENTARIO	0	VAPOR LLONCH - DESENV. LOCAL		0	0
				01/01/2006	VAPOR		0	0
320104	12641	GENERADOR ELECTRIC	PE INVENTARIO, INSPECCIÓ FÍSICA O INVENTARIO	0	VAPOR LLONCH - DESENV. LOCAL		0	0
				01/01/2006	VAPOR		0	0
320104	12674	FONT D'ALIMENTACIO	PE INVENTARIO, INSPECCIÓ FÍSICA O INVENTARIO	0	VAPOR LLONCH - DESENV. LOCAL		0	0
				01/01/2006	VAPOR		0	0
320104	12681	COMPRESSOR	PE INVENTARIO, INSPECCIÓ FÍSICA O INVENTARIO	0	VAPOR LLONCH - DESENV. LOCAL		0	0
				01/01/2006	VAPOR		0	0
320104	12762	CARREGADOR DE BATERIES	TE INVENTARIO, INSPECCIÓ FÍSICA O INVENTARIO	0	CAN MARCET, VIA PÚBLICA I MANTENIMENTS	PLANTA BAIXA	0	0
				01/01/2006	EDIFICI	MOBILITAT, TRÀNSIT I TRANSPORT	0	0
320104	12919	CARREGADOR DE BATERIES	GI INVENTARIO, INSPECCIÓ FÍSICA O INVENTARIO	0	EDIFICI NARCIS GIRALT	PRIMERA PLANTA	0	0
				01/01/2006	EDIFICI NARCÍS GIRALT	INFORMACIÓ CORPORATIVA	0	0



# AJUNTAMENT-AJUNTAMENT DE SABADELL

Data obtenció 17/06/2016 14:01  
Pàg. 2

## LLIBRE A LLIBRE A: BENS, DRETS I OBLIGACIONS DE L'ENT LOCAL

EPÍGRAF: I.2 SERVEI PÚBLIC

SUBEPÍGRAF: I.2.C MOBLES

CLASSIFICAC N. BÉ	QUANT. DESCRIPCIÓ	C. GESTO T. ADQUISICIÓ C. COST	COST ADQUI. D- ALTA	CENTRE UBICACIÓ	PLANTA ESPAI	V.B.C. DOT. AMORT	F.A. V.C.
320104	12920	GI INVENTARIO, INSPECCIÓ FÍSICA O INVENTARIO	0	EDIFICI NARCIS GIRALT	PRIMERA PLANTA	0	0
	CARREGADOR DE BATERIES		01/01/2006	EDIFICI NARCÍS GIRALT	INFORMACIÓ CORPORATIVA	0	0
320104	13099	CU CESIÓN GRATUITA DE DOMINIO	0	BIBLIOTECA CAN PUIGGENER		0	0
	ESTABILITZADOR DE TENSIO		01/01/2006	EDIFICI		0	0
320104	14157	RC INVENTARIO, INSPECCIÓ FÍSICA O INVENTARIO	0	Cal Balsach	planta baixa	0	0
	GENERADOR D'ENERGIA		01/01/2006	Cal Balsach - Edifici	Cal Balsach - Centre Cívic Creu Alta - 00	0	0
320104	16405	SC COMPRA	1.195,00	CAN MARCET, GUÀRDIA URBANA		1.195,00	1.195,00
	GENERADOR		28/05/2007	EDIFICI		0	0
320104	16425	MD CONSTRUCCIÓ REALIZADA POR CONTRATO CON TERCEROS	17.180,01	CAN MARCET, VIA PÚBLICA I MANTENIMENTS	PRIMERA PLANTA	17.180,01	17.180,01
	Sistema control integral il·luminació Can Marcet		04/06/2007	EDIFICI	TERRITORI	0	0
320104	16535	1 SG COMPRA	1.261,82	OFICINES CARRER SANT PAU		1.261,82	1.261,82
	SAI		15/06/2007	EDIFICI		0	0
320104	17061	SC COMPRA	17.922,00	CAN MARCET, GUÀRDIA URBANA	PLANTA BAIXA	17.922,00	17.922,00
	Canvi instal·lació elèctrica Sala Emissora Policia Municipal		09/11/2007	EDIFICI		0	0
320104	23227	TE COMPRA	17.346,89	POLIESPORTIU GRÀCIA		17.346,89	8.137,07

# AJUNTAMENT-AJUNTAMENT DE SABADELL

Data obtenció 17/06/2016 14:01  
Pàg. 3

## LLIBRE A LLIBRE A: BENS, DRETS I OBLIGACIONS DE L'ENT LOCAL

EPÍGRAF: I.2 SERVEI PÚBLIC

SUBEPÍGRAF: I.2.C MOBLES

CLASSIFICAC N. BÉ	QUANT. DESCRIPCIÓ	C. GESTO T. ADQUISICIÓ C. COST	COST ADQUI. D- ALTA	CENTRE UBICACIÓ	PLANTA ESPAI	V.B.C. DOT. AMORT	F.A. V.C.
	Instal·lació d'un grup electrògen al Pavelló Municipal de Gràcia		08/06/2012	POLIESPORTIU		2.302,45	9.209,82
<b>TOTAL Subepígraf:</b>	<b>I.2.C MOBLES</b>		C. Adq.: <b>54.905,72</b>	Dot.: <b>2.302,45</b> F.A.: <b>45.695,90</b>	V.B.C.: <b>54.905,72</b> V.C.: <b>9.209,82</b>		
<b>TOTAL Epígraf:</b>	<b>I.2 SERVEI PÚBLIC</b>		C. Adq.: <b>54.905,72</b>	Dot.: <b>2.302,45</b> F.A.: <b>45.695,90</b>	V.B.C.: <b>54.905,72</b> V.C.: <b>9.209,82</b>		
<b>TOTAL LLIBRE:</b>	<b>A LLIBRE A: BENS, DRETS I OBLIGACIONS DE L'ENT LOCAL</b>		C. Adq.: <b>54.905,72</b>	Dot.: <b>2.302,45</b> F.A.: <b>45.695,90</b>	V.B.C.: <b>54.905,72</b> V.C.: <b>9.209,82</b>		

# AJUNTAMENT-AJUNTAMENT DE SABADELL

Data obtenció 17/06/2016 14:02  
 Pàg. 1

## LLIBRE A LLIBRE A: BENS, DRETS I OBLIGACIONS DE L'ENT LOCAL

EPÍGRAF: I.2 SERVEI PÚBLIC

SUBEPÍGRAF: I.2.C MOBLES

CLASSIFICAC N. BÉ	QUANT. DESCRIPCIÓ	C. GESTO T. ADQUISICIÓ C. COST	COST ADQUI. D- ALTA	CENTRE UBICACIÓ	PLANTA ESPAI	V.B.C. DOT. AMORT	F.A. V.C.
320105	12863	GI INVENTARIO, INSPECCIÓ FÍSICA O INVENTARIO	0	EDIFICI NARCIS GIRALT	PRIMERA PLANTA	0	0
	RADIOTELEFON		01/01/2006	EDIFICI NARCÍS GIRALT	INFORMACIÓ CORPORATIVA	0	0
320105	12890	CU INVENTARIO, INSPECCIÓ FÍSICA O INVENTARIO	0	BIBLIOTECA CENTRAL VAPOR BADIA		0	0
	EQUIP VIGILANCIA I GRAVACIO		01/01/2006	EDIFICI		0	0
320105	13172	TE INVENTARIO, INSPECCIÓ FÍSICA O INVENTARIO	0	CAN MARCET, VIA PÚBLICA I MANTENIMENTS	PLANTA BAIXA	0	0
	TRANSMISSOR		01/01/2006	EDIFICI	PARCS I JARDINS	0	0
320105	13174	TE INVENTARIO, INSPECCIÓ FÍSICA O INVENTARIO	0	CAN MARCET, VIA PÚBLICA I MANTENIMENTS	PLANTA BAIXA	0	0
	TRANSMISSOR		01/01/2006	EDIFICI	PARCS I JARDINS	0	0
320105	13176	TE INVENTARIO, INSPECCIÓ FÍSICA O INVENTARIO	0	CAN MARCET, VIA PÚBLICA I MANTENIMENTS	PLANTA BAIXA	0	0
	TRANSMISSOR		01/01/2006	EDIFICI	PARCS I JARDINS	0	0
320105	13178	TE INVENTARIO, INSPECCIÓ FÍSICA O INVENTARIO	0	CAN MARCET, VIA PÚBLICA I MANTENIMENTS	PLANTA BAIXA	0	0
	TRANSMISSOR		01/01/2006	EDIFICI	PARCS I JARDINS	0	0
320105	13179	TE INVENTARIO, INSPECCIÓ FÍSICA O INVENTARIO	0	CAN MARCET, VIA PÚBLICA I MANTENIMENTS	PLANTA BAIXA	0	0
	TRANSMISSOR		01/01/2006	EDIFICI	PARCS I JARDINS	0	0

# AJUNTAMENT-AJUNTAMENT DE SABADELL

Data obtenció 17/06/2016 14:02  
Pàg. 2

## LLIBRE A LLIBRE A: BENS, DRETS I OBLIGACIONS DE L'ENT LOCAL

EPÍGRAF: I.2 SERVEI PÚBLIC

SUBEPÍGRAF: I.2.C MOBLES

CLASSIFICAC	N. BÉ	QUANT. DESCRIPCIÓ	C. GESTO T. ADQUISICIÓ C. COST	COST ADQUI. D- ALTA	CENTRE UBICACIÓ	PLANTA ESPAI	V.B.C. DOT. AMORT	F.A. V.C.
320105	13180	TE INVENTARIO, INSPECCIÓ FÍSICA O INVENTARIO		0	CAN MARCET, VIA PÚBLICA I MANTENIMENTS	PLANTA BAIXA	0	0
		TRANSMISSOR		01/01/2006	EDIFICI	PARCS I JARDINS	0	0
320105	13182	TE INVENTARIO, INSPECCIÓ FÍSICA O INVENTARIO		0	CAN MARCET, VIA PÚBLICA I MANTENIMENTS	PLANTA BAIXA	0	0
		TRANSMISSOR		01/01/2006	EDIFICI	PARCS I JARDINS	0	0
320105	13572	CU COMPRA		9.367,95	BIBLIOTECA LA SERRA		9.367,95	9.367,95
		UNITAT SENSORA ANTIFURTS		01/04/2006	EDIFICI		1.013,81	0
320105	14422	ES INVENTARIO, INSPECCIÓ FÍSICA O INVENTARIO		0	COMPLEX ESPORTIU SANT OLEGUER		0	0
		CENTRALETA TELEFONICA		01/01/2006	EDIFICI		0	0
320105	15714	ES INVENTARIO, INSPECCIÓ FÍSICA O INVENTARIO		0	GIMNAS MUNICIPAL		0	0
		CENTRAL TELEFONICA		01/01/2006	EDIFICI		0	0
320105	15859	ES INVENTARIO, INSPECCIÓ FÍSICA O INVENTARIO		0	PISCINES MUNICIPALS JOAN SERRA		0	0
		CENTRAL TELEFONICA		01/01/2006	EDIFICI		0	0
320105	17108	SC COMPRA		3.821,04	CAN MARCET, GUÀRDIA URBANA	PLANTA BAIXA	3.821,04	3.354,12
		Emisores de base amb programació especial		21/11/2007	EDIFICI		466,90	466,92
320105	17118	CT CONSTRUCCIÓ REALIZADA POR CONTRATO CON TERCEROS		5.950,78	MERCAT CREU ALTA		5.950,78	5.222,81

# AJUNTAMENT-AJUNTAMENT DE SABADELL

Data obtenció 17/06/2016 14:02  
Pàg. 3

## LLIBRE A LLIBRE A: BENS, DRETS I OBLIGACIONS DE L'ENT LOCAL

EPÍGRAF: I.2 SERVEI PÚBLIC

SUBEPÍGRAF: I.2.C MOBLES

CLASSIFICAC N. BÉ	QUANT. DESCRIPCIÓ	C. GESTO T. ADQUISICIÓ C. COST	COST ADQUI. D- ALTA	CENTRE UBICACIÓ	PLANTA ESPAI	V.B.C. DOT. AMORT	F.A. V.C.
320105	17216	Central híbrida d'Intercomunicació i control Mercat Creu Alt	23/11/2007			727,96	727,97
320105	17216	ED CONSTRUCCIÓN REALIZADA POR CONTRATO CON TERCEROS	873,63	TORREGUITART		873,63	764,90
320105	17285	Substitució interfon per un antivandàlic al CEIP Torreguitar	24/12/2007			108,73	108,73
320105	17285	SC COMPRA	1.894,28	CAN MARCET, GUÀRDIA URBANA	PLANTA BAIXA	1.894,28	1.657,59
320105	17308	Calaix de seguretat per revisió d'armes	31/12/2007	EDIFICI		236,66	236,69
320105	17308	RC CONSTRUCCIÓN REALIZADA POR CONTRATO CON TERCEROS	2.264,32	CENTRE CÍVIC DE CAN RULL		2.264,32	1.981,41
320105	17737	1 Instal. sistemes paracaigudes barra projectors C.C.Can Rull	31/12/2007			282,88	282,91
320105	17737	SC COMPRA	1.894,28	CAN MARCET, GUÀRDIA URBANA	PLANTA BAIXA	1.894,28	1.485,29
320105	17834	Calaix de seguretat per revisió d'armes	26/05/2008	EDIFICI		204,48	408,99
320105	17834	ED COMPRA	1.760,25	TERESA CLARAMUNT		1.760,25	1.371,73
320105	18178	Instal.sistema emisor receptor sirenes d'avacuació al Gimnà	09/07/2008	EDIFICI		194,26	388,52
320105	18178	CU CONSTRUCCIÓN REALIZADA POR CONTRATO CON TERCEROS	726,04	MUSEU D'HISTÒRIA		726,04	559,58
320105	18463	Monitor TFT de vigilància Museu d'Història	25/09/2008	EDIFICI		83,23	166,46
320105	18463	CU COMPRA	4.350,00	BIBLIOTECA CENTRAL VAPOR BADIA		4.350,00	3.336,02
320105	18463	Aparells magnetitzadors fons documental Biblioteca Vapor Bad	30/10/2008	EDIFICI		506,98	1.013,98

# AJUNTAMENT-AJUNTAMENT DE SABADELL

Data obtenció 17/06/2016 14:02  
Pàg. 4

## LLIBRE A LLIBRE A: BENS, DRETS I OBLIGACIONS DE L'ENT LOCAL

EPÍGRAF: I.2 SERVEI PÚBLIC

SUBEPÍGRAF: I.2.C MOBLES

CLASSIFICAC N. BÉ	QUANT. DESCRIPCIÓ	C. GESTO T. ADQUISICIÓ C. COST	COST ADQUI. D- ALTA	CENTRE UBICACIÓ	PLANTA ESPAI	V.B.C. DOT. AMORT	F.A. V.C.
320105	19102	RH COMPRA	3.432,97	CASAL PERE QUART		3.432,97	2.328,74
	Central i detectors contra incendis		08/06/2009	EDIFICI		368,06	1.104,23
320105	19398	ED COMPRA	3.847,03	LA ROMÀNICA		3.847,03	2.521,11
	Inst. Porter automàtic amb interfono. Ceip La Romànica		23/11/2009			441,97	1.325,92
320105	21199	CU COMPRA	3.109,96	TEATRE LA FARANDULA		3.109,96	2.021,89
	2 interfons per al Teatre Municipal La Faràndula.		31/12/2009			362,69	1.088,07
320105	21945	CU COMPRA	398,84	BIBLIOTECA NORD		398,84	216,54
	aparell magnetitzador fons documental		31/12/2010			45,56	182,30
320105	21982	CU COMPRA	398,84	BIBLIOTECA NORD		398,84	216,54
	aparell magnetitzadors fons documental biblioteca Nord		31/12/2010			45,56	182,30
320105	21989	CU COMPRA	11.990,65	MUSEU D'HISTÒRIA		11.990,65	6.511,07
	equips de vigilància i gravació		31/12/2010			1.369,89	5.479,58
320105	22243	CU COMPRA	9.817,60	BIBLIOTECA DE PONENT		9.817,60	4.745,72
	Unitat sensora 3M Ref 3501		08/04/2011			1.014,37	5.071,88
320105	22244	CU COMPRA	9.817,60	BIBLIOTECA DE PONENT		9.817,60	4.745,72
	Unitat sensora 3M Ref 3501		08/04/2011			1.014,37	5.071,88
320105	22245	CU COMPRA	2.617,24	BIBLIOTECA DE PONENT		2.617,24	1.265,12
	Activadors desactivadors Ref 942		08/04/2011			270,41	1.352,12
320105	22246	CU COMPRA	2.617,24	BIBLIOTECA DE PONENT		2.617,24	1.265,12
	Activadors desactivadors Ref 942		08/04/2011			270,41	1.352,12
320105	22247	CU COMPRA	2.617,24	BIBLIOTECA DE PONENT		2.617,24	1.265,12

# AJUNTAMENT-AJUNTAMENT DE SABADELL

Data obtenció 17/06/2016 14:02  
Pàg. 5

## LLIBRE A LLIBRE A: BENS, DRETS I OBLIGACIONS DE L'ENT LOCAL

EPÍGRAF: I.2 SERVEI PÚBLIC

SUBEPÍGRAF: I.2.C MOBLES

CLASSIFICAC N. BÉ	QUANT. DESCRIPCIÓ	C. GESTO T. ADQUISICIÓ C. COST	COST ADQUI. D- ALTA	CENTRE UBICACIÓ	PLANTA ESPAI	V.B.C. DOT. AMORT	F.A. V.C.
	Activadors desactivadors Ref 942		08/04/2011			270,41	1.352,12
320105	22283	IT COMPRA	6.449,09	TEATRE PRINCIPAL		6.449,09	3.079,86
	VIDEOPORTER PEL TEATRE PRINCIPAL		12/05/2011			673,84	3.369,23
320105	23316	EQ COMPRA	5.344,85	BIBLIOTECA NORD		5.344,85	1.782,59
	Centraleta telèfon Biblioteca del Nord.		31/12/2012			593,71	3.562,26
320105	23571	EQ COMPRA	20.114,28	BIBLIOTECA DEL SUD		20.114,28	0
	Unitat sensora atifurts Biblioteca del Sector Sud.		19/12/2013			0	20.114,28
320105	23592	EQ COMPRA	36.351,85	BIBLIOTECA NORD		36.351,85	0
	Unitat sensora antifurts Biblioteca del Sector Nord.		19/12/2013	EDIFICI		0	36.351,85
320105	23970	TE COMPRA	127.592,62	CAN MARCET, GUÀRDIA URBANA		127.592,62	12.794,21
	Elements de seguretat i comunicació (Centraleta i telèfons. Edifici Can Marcet)		31/12/2014	EDIFICI		12.759,26	114.798,41
320105	23971	TE COMPRA	292.761,00	EDIFICI NARCIS GIRALT		292.761,00	29.356,30
	Elements de seguretat i comunicació (Centraleta i telèfons. Edifici Narcís		31/12/2014	EDIFICI NARCÍS GIRALT		29.276,10	263.404,70
320105	23972	TE COMPRA	292.761,00	AJUNTAMENT		292.761,00	29.356,30
	Elements de seguretat i comunicació (Centraleta i telèfons. Edifici Casa		31/12/2014	EDIFICI CONSISTORIAL		29.276,10	263.404,70
320105	24172	ED CONSTRUCCIÓ REALIZADA POR CONTRATO CON TERCEROS	336,38	ESCOLA DE MÚSICA		336,38	33,72
	Receptor integrat al calaix d'una porta d'emergència i dos comandaments a		31/12/2014			33,63	302,66
320105	24177	PE COMPRA	1.597,20	ESCOLA ILLA		1.597,20	160,15

# AJUNTAMENT-AJUNTAMENT DE SABADELL

Data obtenció 17/06/2016 14:02  
Pàg. 6

## LLIBRE A LLIBRE A: BENS, DRETS I OBLIGACIONS DE L'ENT LOCAL

EPÍGRAF: I.2 SERVEI PÚBLIC

SUBEPÍGRAF: I.2.C MOBLES

CLASSIFICAC N. BÉ	QUANT. DESCRIPCIÓ	C. GESTO T. ADQUISICIÓ C. COST	COST ADQUI. D- ALTA	CENTRE UBICACIÓ	PLANTA ESPAI	V.B.C. DOT. AMORT	F.A. V.C.
	Terminal control horari per empremta		31/12/2014	ESCOLA ILLA		159,72	1.437,05
320105 24224		CU COMPRA	1.401,18	TEATRE LA FARANDULA		1.401,18	140,49
	Teatre Municipal La Faràndula, instal·lació de video-porter		31/12/2014			140,11	1.260,69
320105 26018		CU COMPRA	203,10	BIBLIOTECA CAN PUIGGENER		203,10	2,17
	Mirall de vigilància		23/11/2015			2,17	200,93
320105 26187		CU COMPRA	1.663,75	TEATRE LA FARANDULA		1.663,75	0,45
	Estació d'intercom sense fils		31/12/2015			0,45	1.663,30
<b>TOTAL Subepígraf:</b>	<b>I.2.C MOBLES</b>		<b>C. Adq.: 870.144,08</b>	<b>Dot.: 82.214,68</b>	<b>V.B.C.: 870.144,08</b>	<b>F.A.: 132.910,33</b>	<b>V.C. 737.233,75</b>
<b>TOTAL Epígraf:</b>	<b>I.2 SERVEI PÚBLIC</b>		<b>C. Adq.: 870.144,08</b>	<b>Dot.: 82.214,68</b>	<b>V.B.C.: 870.144,08</b>	<b>F.A.: 132.910,33</b>	<b>V.C. 737.233,75</b>
<b>TOTAL LLIBRE:</b>	<b>A LLIBRE A: BENS, DRETS I OBLIGACIONS DE L'ENT LOCAL</b>		<b>C. Adq.: 870.144,08</b>	<b>Dot.: 82.214,68</b>	<b>V.B.C.: 870.144,08</b>	<b>F.A.: 132.910,33</b>	<b>V.C. 737.233,75</b>



**I**NVENTARI  
**DE BÉNS**  
**I DRETS**  
**IMMOBLES**

**2015**

• Volum 2 de 4 •



**INVENTARI DE BÉNS I DRETS IMMOBLES 2015**

Volum I	<b>I. Béns de domini públic</b>
	<u>I.1. Ús públic</u> I.1.a. Parcs i jardins I.1.b. Vials urbans I.1.c. Vials no urbans I.1.d. Altres béns d'ús públic
	<u>I.2. Servei públic</u> I.2.a. Immobles I.2.b. Drets reals I.2.c. Mobles GPA
	Maquinària, instal·lacions i utilatges Equips informàtics Vehicles
II	I.2.d. Drets de propietat immaterial
Volum III	<b>II. Béns comunals</b>
Volum IV	<b>III. Béns patrimonials</b>
	III.1. Immobles
	<u>III.2. Drets reals</u> III.2.a. Lloguers III.2.b. Altres drets reals III.2.c. Vehicles GPA
	III.4. Drets de propietat immaterial Propietat intel·lectual Propietat industrial. Marca Propietat comercial
III.5. Quotes, parts alíquotes i títols representatius de capital i empreses. GPA	
III.6. Crèdits i drets de caràcter personal. GPA	
	<b>IV. Béns revertibles. Béns i drets de tercers o dipositats o lliurats a l'ens locals i revertibles al seu favor.</b>
	IV.1. Béns revertibles
	<b>V. Obligacions de l'ens local</b>
	V.2. Préstecs per un termini superior a un any. GPA
	V.3. Despeses plurianuals reconegudes (capítol VI). GPA
	V.4. Obligacions de caràcter personal de la corporació. GPA

# AJUNTAMENT-AJUNTAMENT DE SABADELL

Data obtenció 17/06/2016 14:02  
 Pàg. 1

## LLIBRE A LLIBRE A: BENS, DRETS I OBLIGACIONS DE L'ENT LOCAL

EPÍGRAF: I.2 SERVEI PÚBLIC

SUBEPÍGRAF: I.2.C MOBLES

CLASSIFICAC	N. BÉ	QUANT.	C. GESTO	T. ADQUISICIÓ	COST ADQUI.	CENTRE	PLANTA	V.B.C.	F.A.
		DESCRIPCIÓ	C. COST		D- ALTA	UBICACIÓ	ESPAI	DOT. AMORT	V.C.
330101	10271	7		TR INVENTARIO, INSPECCIÓ FÍSICA O INVENTARIO	0	AJUNTAMENT	PLANTA BAIXA	0	0
		TAULA			01/01/2006	EDIFICI CONSISTORIAL	TRESORERIA	0	0
330101	10272	7		TR INVENTARIO, INSPECCIÓ FÍSICA O INVENTARIO	0	AJUNTAMENT	PLANTA BAIXA	0	0
		CADIRA			01/01/2006	EDIFICI CONSISTORIAL	TRESORERIA	0	0
330101	10273	10		TR INVENTARIO, INSPECCIÓ FÍSICA O INVENTARIO	0	AJUNTAMENT	PLANTA BAIXA	0	0
		CADIRA			01/01/2006	EDIFICI CONSISTORIAL	TRESORERIA	0	0
330101	10274	4		TR INVENTARIO, INSPECCIÓ FÍSICA O INVENTARIO	0	AJUNTAMENT	PLANTA BAIXA	0	0
		ARXIVADOR COMPACTE			01/01/2006	EDIFICI CONSISTORIAL	TRESORERIA	0	0
330101	10275	20		TR COMPRA	36.244,40	AJUNTAMENT	PLANTA BAIXA	36.244,40	36.244,40
		ARMARI			31/12/2001	EDIFICI CONSISTORIAL	TRESORERIA	0	0
330101	10276	11		IT INVENTARIO, INSPECCIÓ FÍSICA O INVENTARIO	0	AJUNTAMENT	PLANTA BAIXA	0	0
		TAULA			01/01/2006	EDIFICI CONSISTORIAL	INTERVENCIÓ	0	0
330101	10277	9		TR COMPRA	10.800,00	AJUNTAMENT	PLANTA BAIXA	10.800,00	8.852,04
		BUC			31/05/2006	EDIFICI CONSISTORIAL	TRESORERIA	973,97	1.947,96
330101	10278	11		IT INVENTARIO, INSPECCIÓ FÍSICA O INVENTARIO	0	AJUNTAMENT	PLANTA BAIXA	0	0
		CADIRA			01/01/2006	EDIFICI CONSISTORIAL	INTERVENCIÓ	0	0

# AJUNTAMENT-AJUNTAMENT DE SABADELL

Data obtenció 17/06/2016 14:02  
Pàg. 2

## LLIBRE A LLIBRE A: BENS, DRETS I OBLIGACIONS DE L'ENT LOCAL

EPÍGRAF: I.2 SERVEI PÚBLIC

SUBEPÍGRAF: I.2.C MOBLES

CLASSIFICAC	N. BÉ	QUANT.	C. GESTO	T. ADQUISICIÓ	COST ADQUI.	CENTRE	PLANTA	V.B.C.	F.A.
		DESCRIPCIÓ	C. COST		D- ALTA	UBICACIÓ	ESPAI	DOT. AMORT	V.C.
330101	10279	9	IT INVENTARIO, INSPECCIÓ FÍSICA O INVENTARIO		0	AJUNTAMENT	PLANTA BAIXA	0	0
		CADIRA			01/01/2006	EDIFICI CONSISTORIAL	INTERVENCIÓ	0	0
330101	10280	13	IT INVENTARIO, INSPECCIÓ FÍSICA O INVENTARIO		0	AJUNTAMENT	PLANTA BAIXA	0	0
		BUC			01/01/2006	EDIFICI CONSISTORIAL	INTERVENCIÓ	0	0
330101	10281	21	IT COMPRA		38.056,62	AJUNTAMENT	PLANTA BAIXA	38.056,62	38.056,62
		ARMARI			31/12/2002	EDIFICI CONSISTORIAL	INTERVENCIÓ	0	0
330101	10283	1	IT INVENTARIO, INSPECCIÓ FÍSICA O INVENTARIO		0	AJUNTAMENT	PLANTA BAIXA	0	0
		TAULA			01/01/2006	EDIFICI CONSISTORIAL	INTERVENCIÓ	0	0
330101	10285	1	TR INVENTARIO, INSPECCIÓ FÍSICA O INVENTARIO		0	AJUNTAMENT	PLANTA BAIXA	0	0
		TAULA			01/01/2006	EDIFICI CONSISTORIAL	TRESORERIA	0	0
330101	10289	12	AJ INVENTARIO, INSPECCIÓ FÍSICA O INVENTARIO		0	AJUNTAMENT	PLANTA BAIXA	0	0
		ARMARI			01/01/2006	EDIFICI CONSISTORIAL	ASSESSORIA JURÍDICA	0	0
330101	10290	4	AJ COMPRA		5.956,13	AJUNTAMENT	PLANTA BAIXA	5.956,13	5.956,13
		ARXIVADOR			31/12/2002	EDIFICI CONSISTORIAL	ASSESSORIA JURÍDICA	0	0
330101	10291	3	AJ INVENTARIO, INSPECCIÓ FÍSICA O INVENTARIO		0	AJUNTAMENT	PLANTA BAIXA	0	0
		ARXIVADOR COMPACTE			01/01/2006	EDIFICI CONSISTORIAL	ASSESSORIA JURÍDICA	0	0

# AJUNTAMENT-AJUNTAMENT DE SABADELL

Data obtenció 17/06/2016 14:02  
Pàg. 3

## LLIBRE A LLIBRE A: BENS, DRETS I OBLIGACIONS DE L'ENT LOCAL

EPÍGRAF: I.2 SERVEI PÚBLIC

SUBEPÍGRAF: I.2.C MOBLES

CLASSIFICAC	N. BÉ	QUANT.	C. GESTO	T. ADQUISICIÓ	COST ADQUI.	CENTRE	PLANTA	V.B.C.	F.A.
		DESCRIPCIÓ	C. COST		D- ALTA	UBICACIÓ	ESPAI	DOT. AMORT	V.C.
330101	10292	19	AJ INVENTARIO, INSPECCIÓ FÍSICA O INVENTARIO		0	AJUNTAMENT	PLANTA BAIXA	0	0
		CADIRA			01/01/2006	EDIFICI CONSISTORIAL	ASSESSORIA JURÍDICA	0	0
330101	10293	8	AJ INVENTARIO, INSPECCIÓ FÍSICA O INVENTARIO		0	AJUNTAMENT	PLANTA BAIXA	0	0
		TAULA			01/01/2006	EDIFICI CONSISTORIAL	ASSESSORIA JURÍDICA	0	0
330101	10294	5	AJ INVENTARIO, INSPECCIÓ FÍSICA O INVENTARIO		0	AJUNTAMENT	PLANTA BAIXA	0	0
		BUC			01/01/2006	EDIFICI CONSISTORIAL	ASSESSORIA JURÍDICA	0	0
330101	10296	24	CO INVENTARIO, INSPECCIÓ FÍSICA O INVENTARIO		0	AJUNTAMENT	PRIMERA PLANTA	0	0
		ARMARI			01/01/2006	EDIFICI CONSISTORIAL	COMUNICACIÓ	0	0
330101	10297	1	CO INVENTARIO, INSPECCIÓ FÍSICA O INVENTARIO		0	AJUNTAMENT	PRIMERA PLANTA	0	0
		ARXIVADOR			01/01/2006	EDIFICI CONSISTORIAL	COMUNICACIÓ	0	0
330101	10298	11	CO INVENTARIO, INSPECCIÓ FÍSICA O INVENTARIO		0	AJUNTAMENT	PRIMERA PLANTA	0	0
		BUC			01/01/2006	EDIFICI CONSISTORIAL	COMUNICACIÓ	0	0
330101	10299	14	CO INVENTARIO, INSPECCIÓ FÍSICA O INVENTARIO		0	AJUNTAMENT	PRIMERA PLANTA	0	0
		CADIRA			01/01/2006	EDIFICI CONSISTORIAL	COMUNICACIÓ	0	0

# AJUNTAMENT-AJUNTAMENT DE SABADELL

Data obtenció 17/06/2016 14:02  
Pàg. 4

## LLIBRE A LLIBRE A: BENS, DRETS I OBLIGACIONS DE L'ENT LOCAL

EPÍGRAF: I.2 SERVEI PÚBLIC

SUBEPÍGRAF: I.2.C MOBLES

CLASSIFICAC	N. BÉ	QUANT.	C. GESTO	T. ADQUISICIÓ	COST ADQUI.	CENTRE	PLANTA	V.B.C.	F.A.
		DESCRIPCIÓ	C. COST		D- ALTA	UBICACIÓ	ESPAI	DOT. AMORT	V.C.
330101	10300	13	CO	INVENTARIO, INSPECCIÓ FÍSICA O INVENTARIO	0	AJUNTAMENT	PRIMERA PLANTA	0	0
		CADIRA			01/01/2006	EDIFICI CONSISTORIAL	COMUNICACIÓ	0	0
330101	10301	10	CO	INVENTARIO, INSPECCIÓ FÍSICA O INVENTARIO	0	AJUNTAMENT	PRIMERA PLANTA	0	0
		TAULA			01/01/2006	EDIFICI CONSISTORIAL	COMUNICACIÓ	0	0
330101	10302	1	CO	INVENTARIO, INSPECCIÓ FÍSICA O INVENTARIO	0	AJUNTAMENT	PRIMERA PLANTA	0	0
		TAULA			01/01/2006	EDIFICI CONSISTORIAL	COMUNICACIÓ	0	0
330101	10303	3	CO	INVENTARIO, INSPECCIÓ FÍSICA O INVENTARIO	0	AJUNTAMENT	PRIMERA PLANTA	0	0
		TAULA			01/01/2006	EDIFICI CONSISTORIAL	COMUNICACIÓ	0	0
330101	10306	37	SS	INVENTARIO, INSPECCIÓ FÍSICA O INVENTARIO	0	EDIFICI SALUT- PL. GAS	PRIMERA PLANTA	0	0
		CADIRA			01/01/2006	EDIFICI	SERVEIS SOCIALS	0	0
330101	10307	11	SS	COMPRA	18.954,17	EDIFICI SALUT- PL. GAS	PRIMERA PLANTA	18.954,17	18.954,17
		ARMARI			31/12/2003	EDIFICI	SERVEIS SOCIALS	0	0
330101	10308	1	SS	INVENTARIO, INSPECCIÓ FÍSICA O INVENTARIO	0	EDIFICI SALUT- PL. GAS	PRIMERA PLANTA	0	0
		TAULA			01/01/2006	EDIFICI	SERVEIS SOCIALS	0	0
330101	10309	13	SS	COMPRA	15.600,00	EDIFICI SALUT- PL. GAS	PRIMERA PLANTA	15.600,00	12.833,30

# AJUNTAMENT-AJUNTAMENT DE SABADELL

Data obtenció 17/06/2016 14:02  
Pàg. 5

## LLIBRE A LLIBRE A: BENS, DRETS I OBLIGACIONS DE L'ENT LOCAL

EPÍGRAF: I.2 SERVEI PÚBLIC

SUBEPÍGRAF: I.2.C MOBLES

CLASSIFICAC	N. BÉ	QUANT.	DESCRIPCIÓ	C. GESTO T. ADQUISICIÓ	COST ADQUI.	CENTRE	PLANTA	V.B.C.	F.A.
				C. COST	D- ALTA	UBICACIÓ	ESPAI	DOT. AMORT	V.C.
			BUC		28/04/2006	EDIFICI	SERVEIS SOCIALS	1.383,34	2.766,70
330101	10338	9		SS INVENTARIO, INSPECCIÓ FÍSICA O INVENTARIO	0	EDIFICI SALUT- PL. GAS	PRIMERA PLANTA	0	0
			TAULA		01/01/2006	EDIFICI	SERVEIS SOCIALS	0	0
330101	10343	2		SS INVENTARIO, INSPECCIÓ FÍSICA O INVENTARIO	0	EDIFICI SALUT- PL. GAS	PRIMERA PLANTA	0	0
			QUADRE		01/01/2006	EDIFICI	SERVEIS SOCIALS	0	0
330101	10344	5		SS INVENTARIO, INSPECCIÓ FÍSICA O INVENTARIO	0	EDIFICI SALUT- PL. GAS	PRIMERA PLANTA	0	0
			ALA		01/01/2006	EDIFICI	SERVEIS SOCIALS	0	0
330101	10357	2		SS INVENTARIO, INSPECCIÓ FÍSICA O INVENTARIO	0	EDIFICI SALUT- PL. GAS	PRIMERA PLANTA	0	0
			MOBLE METALIC		01/01/2006	EDIFICI	SERVEIS SOCIALS	0	0
330101	10359	7		SS INVENTARIO, INSPECCIÓ FÍSICA O INVENTARIO	0	EDIFICI SALUT- PL. GAS	PRIMERA PLANTA	0	0
			ARXIVADOR		01/01/2006	EDIFICI	SERVEIS SOCIALS	0	0
330101	10363	15		SA INVENTARIO, INSPECCIÓ FÍSICA O INVENTARIO	0	EDIFICI SALUT- PL. GAS	PLANTA BAIXA	0	0
			TAULA		01/01/2006	EDIFICI	SALUT	0	0
330101	10364	9		SA INVENTARIO, INSPECCIÓ FÍSICA O INVENTARIO	0	EDIFICI SALUT- PL. GAS	PLANTA BAIXA	0	0

# AJUNTAMENT-AJUNTAMENT DE SABADELL

Data obtenció 17/06/2016 14:02  
Pàg. 6

## LLIBRE A LLIBRE A: BENS, DRETS I OBLIGACIONS DE L'ENT LOCAL

EPÍGRAF: I.2 SERVEI PÚBLIC

SUBEPÍGRAF: I.2.C MOBLES

CLASSIFICAC	N. BÉ	QUANT.	DESCRIPCIÓ	C. GESTO	T. ADQUISICIÓ	COST ADQUI.	CENTRE	PLANTA	V.B.C.	F.A.
				C. COST		D- ALTA	UBICACIÓ	ESPAI	DOT. AMORT	V.C.
			BUC			01/01/2006	EDIFICI	SALUT	0	0
330101	10365	8		SA INVENTARIO, INSPECCIÓ FÍSICA O INVENTARIO		0	EDIFICI SALUT- PL. GAS	PLANTA BAIXA	0	0
			CADIRA			01/01/2006	EDIFICI	SALUT	0	0
330101	10366	12		SA INVENTARIO, INSPECCIÓ FÍSICA O INVENTARIO		0	EDIFICI SALUT- PL. GAS	PLANTA BAIXA	0	0
			CADIRA			01/01/2006	EDIFICI	SALUT	0	0
330101	10367	28		SA INVENTARIO, INSPECCIÓ FÍSICA O INVENTARIO		0	EDIFICI SALUT- PL. GAS	PLANTA BAIXA	0	0
			ARMARI			01/01/2006	EDIFICI	SALUT	0	0
330101	10368	1		SA INVENTARIO, INSPECCIÓ FÍSICA O INVENTARIO		0	EDIFICI SALUT- PL. GAS	PLANTA BAIXA	0	0
			TAULA			01/01/2006	EDIFICI	SALUT	0	0
330101	10383	2		RE INVENTARIO, INSPECCIÓ FÍSICA O INVENTARIO		0	AJUNTAMENT	PRIMERA PLANTA	0	0
			TAULA			01/01/2006	EDIFICI CONSISTORIAL	RELACIONS EXTERIORS	0	0
330101	10384	2		RE INVENTARIO, INSPECCIÓ FÍSICA O INVENTARIO		0	AJUNTAMENT	PRIMERA PLANTA	0	0
			CADIRA			01/01/2006	EDIFICI CONSISTORIAL	RELACIONS EXTERIORS	0	0
330101	10393	6		RE INVENTARIO, INSPECCIÓ FÍSICA O INVENTARIO		0	AJUNTAMENT	PRIMERA PLANTA	0	0
			ARMARI			01/01/2006	EDIFICI CONSISTORIAL	RELACIONS EXTERIORS	0	0



# AJUNTAMENT-AJUNTAMENT DE SABADELL

Data obtenció 17/06/2016 14:02  
 Pàg. 7

## LLIBRE A LLIBRE A: BENS, DRETS I OBLIGACIONS DE L'ENT LOCAL

EPÍGRAF: I.2 SERVEI PÚBLIC

SUBEPÍGRAF: I.2.C MOBLES

CLASSIFICAC	N. BÉ	QUANT.	C. GESTO	T. ADQUISICIÓ	COST ADQUI.	CENTRE	PLANTA	V.B.C.	F.A.
		DESCRIPCIÓ	C. COST		D- ALTA	UBICACIÓ	ESPAI	DOT. AMORT	V.C.
330101	10395	1		RE INVENTARIO, INSPECCIÓ FÍSICA O INVENTARIO	0	AJUNTAMENT	PRIMERA PLANTA	0	0
		BUC			01/01/2006	EDIFICI CONSISTORIAL	RELACIONS EXTERIORS	0	0
330101	10396	1		RE INVENTARIO, INSPECCIÓ FÍSICA O INVENTARIO	0	AJUNTAMENT	PRIMERA PLANTA	0	0
		TAULA			01/01/2006	EDIFICI CONSISTORIAL	RELACIONS EXTERIORS	0	0
330101	10397	4		RE INVENTARIO, INSPECCIÓ FÍSICA O INVENTARIO	0	AJUNTAMENT	PRIMERA PLANTA	0	0
		CADIRA			01/01/2006	EDIFICI CONSISTORIAL	RELACIONS EXTERIORS	0	0
330101	10398	5		SA INVENTARIO, INSPECCIÓ FÍSICA O INVENTARIO	0	EDIFICI SALUT- PL. GAS	PLANTA BAIXA	0	0
		ARXIVADOR			01/01/2006	EDIFICI	SALUT	0	0
330101	10399	15		PE INVENTARIO, INSPECCIÓ FÍSICA O INVENTARIO	0	VAPOR LLONCH - DESENV. LOCAL		0	0
		TAULA			01/01/2006	VIVER D'EMPRESSES		0	0
330101	10400	2		PE INVENTARIO, INSPECCIÓ FÍSICA O INVENTARIO	0	VAPOR LLONCH - DESENV. LOCAL		0	0
		TAULA			01/01/2006	VIVER D'EMPRESSES		0	0
330101	10401	3		PE INVENTARIO, INSPECCIÓ FÍSICA O INVENTARIO	0	VAPOR LLONCH - DESENV. LOCAL		0	0
		PUPITRE			01/01/2006	VIVER D'EMPRESSES		0	0

# AJUNTAMENT-AJUNTAMENT DE SABADELL

Data obtenció 17/06/2016 14:02  
 Pàg. 8

## LLIBRE A LLIBRE A: BENS, DRETS I OBLIGACIONS DE L'ENT LOCAL

EPÍGRAF: I.2 SERVEI PÚBLIC

SUBEPÍGRAF: I.2.C MOBLES

CLASSIFICAC	N. BÉ	QUANT.	C. GESTO	T. ADQUISICIÓ	COST ADQUI.	CENTRE	PLANTA	V.B.C.	F.A.
		DESCRIPCIÓ	C. COST		D- ALTA	UBICACIÓ	ESPAI	DOT. AMORT	V.C.
330101	10402	35	PE INVENTARIO, INSPECCIÓ FÍSICA O INVENTARIO		0	VAPOR LLONCH - DESENV. LOCAL		0	0
		CADIRA			01/01/2006	VIVER D'EMPRESSES		0	0
330101	10403	16	PE INVENTARIO, INSPECCIÓ FÍSICA O INVENTARIO		0	VAPOR LLONCH - DESENV. LOCAL		0	0
		ARMARI			01/01/2006	VIVER D'EMPRESSES		0	0
330101	10404	3	PE INVENTARIO, INSPECCIÓ FÍSICA O INVENTARIO		0	VAPOR LLONCH - DESENV. LOCAL		0	0
		BUC			01/01/2006	VIVER D'EMPRESSES		0	0
330101	10405	4	PE INVENTARIO, INSPECCIÓ FÍSICA O INVENTARIO		0	VAPOR LLONCH - DESENV. LOCAL		0	0
		BUTACA			01/01/2006	VIVER D'EMPRESSES		0	0
330101	10406	233	PE COMPRA		90.089,45	VAPOR LLONCH - DESENV. LOCAL		90.089,45	90.089,45
		TAULA			01/01/2000	VAPOR		0	0
330101	10407	30	ED INVENTARIO, INSPECCIÓ FÍSICA O INVENTARIO		0	VAPOR CODINA	PLANTA BAIXA	0	0
		TAULA			01/01/2006	NAU AJUNTAMENT	EDUCACIÓ	0	0
330101	10408	4	ED INVENTARIO, INSPECCIÓ FÍSICA O INVENTARIO		0	VAPOR CODINA	PLANTA BAIXA	0	0
		TAULA			01/01/2006	NAU AJUNTAMENT	EDUCACIÓ	0	0
330101	10409	159	PE COMPRA		61.477,35	VAPOR LLONCH - DESENV. LOCAL		61.477,35	49.187,48
		PUPITRE			31/12/2006	VAPOR		6.144,93	12.289,87

# AJUNTAMENT-AJUNTAMENT DE SABADELL

Data obtenció 17/06/2016 14:02  
Pàg. 9

## LLIBRE A LLIBRE A: BENS, DRETS I OBLIGACIONS DE L'ENT LOCAL

EPÍGRAF: I.2 SERVEI PÚBLIC

SUBEPÍGRAF: I.2.C MOBLES

CLASSIFICAC	N. BÉ	QUANT.	C. GESTO	T. ADQUISICIÓ	COST ADQUI.	CENTRE	PLANTA	V.B.C.	F.A.
		DESCRIPCIÓ	C. COST		D- ALTA	UBICACIÓ	ESPAI	DOT. AMORT	V.C.
330101	10410	3		ED INVENTARIO, INSPECCIÓ FÍSICA O INVENTARIO	0	VAPOR CODINA	PLANTA BAIXA	0	0
		TAULA			01/01/2006	NAU AJUNTAMENT	EDUCACIÓ	0	0
330101	10411	13		ED INVENTARIO, INSPECCIÓ FÍSICA O INVENTARIO	0	VAPOR CODINA	PLANTA BAIXA	0	0
		CADIRA			01/01/2006	NAU AJUNTAMENT	EDUCACIÓ	0	0
330101	10412	6		PE INVENTARIO, INSPECCIÓ FÍSICA O INVENTARIO	0	VAPOR LLONCH - DESENV. LOCAL		0	0
		TAULA			01/01/2006	VAPOR		0	0
330101	10413	30		ED INVENTARIO, INSPECCIÓ FÍSICA O INVENTARIO	0	VAPOR CODINA	PLANTA BAIXA	0	0
		BUC			01/01/2006	NAU AJUNTAMENT	EDUCACIÓ	0	0
330101	10414	29		ED INVENTARIO, INSPECCIÓ FÍSICA O INVENTARIO	0	VAPOR CODINA	PLANTA BAIXA	0	0
		CADIRA			01/01/2006	NAU AJUNTAMENT	EDUCACIÓ	0	0
330101	10415	13		ED INVENTARIO, INSPECCIÓ FÍSICA O INVENTARIO	0	VAPOR CODINA	PLANTA BAIXA	0	0
		ARMARI			01/01/2006	NAU AJUNTAMENT	EDUCACIÓ	0	0
330101	10416	14		PE INVENTARIO, INSPECCIÓ FÍSICA O INVENTARIO	0	VAPOR LLONCH - DESENV. LOCAL		0	0
		TAULA			01/01/2006	VAPOR		0	0
330101	10417	1		ED INVENTARIO, INSPECCIÓ FÍSICA O INVENTARIO	0	VAPOR CODINA	PLANTA BAIXA	0	0

# AJUNTAMENT-AJUNTAMENT DE SABADELL

Data obtenció 17/06/2016 14:02  
Pàg. 10

## LLIBRE A LLIBRE A: BENS, DRETS I OBLIGACIONS DE L'ENT LOCAL

EPÍGRAF: I.2 SERVEI PÚBLIC

SUBEPÍGRAF: I.2.C MOBLES

CLASSIFICAC	N. BÉ	QUANT.	DESCRIPCIÓ	C. GESTO	T. ADQUISICIÓ	COST ADQUI.	CENTRE	PLANTA	V.B.C.	F.A.
				C. COST		D- ALTA	UBICACIÓ	ESPAI	DOT. AMORT	V.C.
			TAULELL			01/01/2006	NAU AJUNTAMENT	EDUCACIÓ	0	0
330101	10418	2		PE INVENTARIO, INSPECCIÓ FÍSICA O INVENTARIO		0	VAPOR LLONCH - DESENV. LOCAL		0	0
			CARRETÓ			01/01/2006	VAPOR		0	0
330101	10419	1		ED INVENTARIO, INSPECCIÓ FÍSICA O INVENTARIO		0	VAPOR CODINA	PLANTA BAIXA	0	0
			TAULA			01/01/2006	NAU AJUNTAMENT	EDUCACIÓ	0	0
330101	10420	3		ED INVENTARIO, INSPECCIÓ FÍSICA O INVENTARIO		0	VAPOR CODINA	PLANTA BAIXA	0	0
			TAULA			01/01/2006	NAU AJUNTAMENT	EDUCACIÓ	0	0
330101	10421	16		ED INVENTARIO, INSPECCIÓ FÍSICA O INVENTARIO		0	VAPOR CODINA	PLANTA BAIXA	0	0
			CADIRA			01/01/2006	NAU AJUNTAMENT	EDUCACIÓ	0	0
330101	10422	1		ED INVENTARIO, INSPECCIÓ FÍSICA O INVENTARIO		0	VAPOR CODINA	PLANTA BAIXA	0	0
			ARMARI CUINA			01/01/2006	NAU AJUNTAMENT	EDUCACIÓ	0	0
330101	10423	2		ED INVENTARIO, INSPECCIÓ FÍSICA O INVENTARIO		0	VAPOR CODINA	PLANTA BAIXA	0	0
			ARMARI			01/01/2006	NAU AJUNTAMENT	EDUCACIÓ	0	0
330101	10425	97		PE INVENTARIO, INSPECCIÓ FÍSICA O INVENTARIO		0	VAPOR LLONCH - DESENV. LOCAL		0	0
			BUC			01/01/2006	VAPOR		0	0

# AJUNTAMENT-AJUNTAMENT DE SABADELL

Data obtenció 17/06/2016 14:02  
 Pàg. 11

## LLIBRE A LLIBRE A: BENS, DRETS I OBLIGACIONS DE L'ENT LOCAL

EPÍGRAF: I.2 SERVEI PÚBLIC

SUBEPÍGRAF: I.2.C MOBLES

CLASSIFICAC	N. BÉ	QUANT.	C. GESTO	T. ADQUISICIÓ	COST ADQUI.	CENTRE	PLANTA	V.B.C.	F.A.
		DESCRIPCIÓ	C. COST		D- ALTA	UBICACIÓ	ESPAI	DOT. AMORT	V.C.
330101	10427	9		PE INVENTARIO, INSPECCIÓ FÍSICA O INVENTARIO	0	VAPOR LLONCH - DESENV. LOCAL		0	0
		ARXIVADOR			01/01/2006	VAPOR		0	0
330101	10428	97		PE INVENTARIO, INSPECCIÓ FÍSICA O INVENTARIO	0	VAPOR LLONCH - DESENV. LOCAL		0	0
		CADIRA			01/01/2006	VAPOR		0	0
330101	10429	123		PE COMPRA	14.858,40	VAPOR LLONCH - DESENV. LOCAL		14.858,40	14.858,40
		CADIRA			31/12/2002	VAPOR		0	0
330101	10430	236		PE COMPRA	28.508,80	VAPOR LLONCH - DESENV. LOCAL		28.508,80	28.508,80
		CADIRA			31/12/2002	VAPOR		0	0
330101	10431	140		PE COMPRA	253.710,80	VAPOR LLONCH - DESENV. LOCAL		253.710,80	207.347,74
		ARMARI			26/06/2006	VAPOR		23.181,53	46.363,06
330101	10432	1		PE INVENTARIO, INSPECCIÓ FÍSICA O INVENTARIO	0	VAPOR LLONCH - DESENV. LOCAL		0	0
		ARMARI			01/01/2006	VAPOR		0	0
330101	10433	22		JO INVENTARIO, INSPECCIÓ FÍSICA O INVENTARIO	0	VAPOR CODINA	PLANTA BAIXA	0	0
		BUC			01/01/2006	NAU AJUNTAMENT	JOVENTUT	0	0
330101	10434	34		JO INVENTARIO, INSPECCIÓ FÍSICA O INVENTARIO	0	VAPOR CODINA	PLANTA BAIXA	0	0
		TAULES			01/01/2006	NAU AJUNTAMENT	JOVENTUT	0	0

# AJUNTAMENT-AJUNTAMENT DE SABADELL

Data obtenció 17/06/2016 14:02  
Pàg. 12

## LLIBRE A LLIBRE A: BENS, DRETS I OBLIGACIONS DE L'ENT LOCAL

EPÍGRAF: I.2 SERVEI PÚBLIC

SUBEPÍGRAF: I.2.C MOBLES

CLASSIFICAC	N. BÉ	QUANT.	C. GESTO	T. ADQUISICIÓ	COST ADQUI.	CENTRE	PLANTA	V.B.C.	F.A.
		DESCRIPCIÓ	C. COST		D- ALTA	UBICACIÓ	ESPAI	DOT. AMORT	V.C.
330101	10438	3	JO INVENTARIO, INSPECCIÓ FÍSICA O INVENTARIO		0	VAPOR CODINA	PLANTA BAIXA	0	0
		TAULA			01/01/2006	NAU AJUNTAMENT	JOVENTUT	0	0
330101	10440	81	JO INVENTARIO, INSPECCIÓ FÍSICA O INVENTARIO		0	VAPOR CODINA	PLANTA BAIXA	0	0
		CADIRA			01/01/2006	NAU AJUNTAMENT	JOVENTUT	0	0
330101	10446	3	JO INVENTARIO, INSPECCIÓ FÍSICA O INVENTARIO		0	VAPOR CODINA	PLANTA BAIXA	0	0
		CADIREES			01/01/2006	NAU AJUNTAMENT	JOVENTUT	0	0
330101	10452	4	JO INVENTARIO, INSPECCIÓ FÍSICA O INVENTARIO		0	VAPOR CODINA	PLANTA BAIXA	0	0
		ARMARIS			01/01/2006	NAU AJUNTAMENT	JOVENTUT	0	0
330101	10498	124	PE COMPRA		14.489,02	VAPOR LLONCH - DESENV. LOCAL		14.489,02	14.489,02
		CADIRA			31/12/2001	VAPOR		0	0
330101	12645	16	CT INVENTARIO, INSPECCIÓ FÍSICA O INVENTARIO		0	URBANISME I OBRES MUNICIPALS	PRIMERA PLANTA	0	0
		TAULA			01/01/2006	EDIFICI	COMERÇ I TURISME	0	0
330101	12646	2	PE INVENTARIO, INSPECCIÓ FÍSICA O INVENTARIO		0	VAPOR LLONCH - DESENV. LOCAL		0	0
		TAULA			01/01/2006	VAPOR		0	0
330101	12647	7	PE INVENTARIO, INSPECCIÓ FÍSICA O INVENTARIO		0	VAPOR LLONCH - DESENV. LOCAL		0	0

# AJUNTAMENT-AJUNTAMENT DE SABADELL

Data obtenció 17/06/2016 14:02  
Pàg. 13

## LLIBRE A LLIBRE A: BENS, DRETS I OBLIGACIONS DE L'ENT LOCAL

EPÍGRAF: I.2 SERVEI PÚBLIC

SUBEPÍGRAF: I.2.C MOBLES

CLASSIFICAC	N. BÉ	QUANT.	DESCRIPCIÓ	C. GESTO	T. ADQUISICIÓ	COST ADQUI.	CENTRE	PLANTA	V.B.C.	F.A.
				C. COST		D- ALTA	UBICACIÓ	ESPAI	DOT. AMORT	V.C.
			TAULA			01/01/2006	VAPOR		0	0
330101	12650	2		CT INVENTARIO, INSPECCIÓ FÍSICA O INVENTARIO		0	URBANISME I OBRES MUNICIPALS	PRIMERA PLANTA	0	0
			TAULA			01/01/2006	EDIFICI	COMERÇ I TURISME	0	0
330101	12656	16		CT INVENTARIO, INSPECCIÓ FÍSICA O INVENTARIO		0	URBANISME I OBRES MUNICIPALS	PRIMERA PLANTA	0	0
			CADIRA			01/01/2006	EDIFICI	COMERÇ I TURISME	0	0
330101	12657	14		CT INVENTARIO, INSPECCIÓ FÍSICA O INVENTARIO		0	URBANISME I OBRES MUNICIPALS	PRIMERA PLANTA	0	0
			CADIRA			01/01/2006	EDIFICI	COMERÇ I TURISME	0	0
330101	12658	12		CT INVENTARIO, INSPECCIÓ FÍSICA O INVENTARIO		0	URBANISME I OBRES MUNICIPALS	PRIMERA PLANTA	0	0
			ARMARI			01/01/2006	EDIFICI	COMERÇ I TURISME	0	0
330101	12659	4		CT INVENTARIO, INSPECCIÓ FÍSICA O INVENTARIO		0	URBANISME I OBRES MUNICIPALS	PRIMERA PLANTA	0	0
			ARXIVADOR			01/01/2006	EDIFICI	COMERÇ I TURISME	0	0
330101	12661	28		GB INVENTARIO, INSPECCIÓ FÍSICA O INVENTARIO		0	AJUNTAMENT	PRIMERA PLANTA	0	0
			ARMARI			01/01/2006	EDIFICI CONSISTORIAL	GABINET DE L'ALCALDIA	0	0
330101	12662	8		GB INVENTARIO, INSPECCIÓ FÍSICA O INVENTARIO		0	AJUNTAMENT	PRIMERA PLANTA	0	0

# AJUNTAMENT-AJUNTAMENT DE SABADELL

Data obtenció 17/06/2016 14:02  
Pàg. 14

## LLIBRE A LLIBRE A: BENS, DRETS I OBLIGACIONS DE L'ENT LOCAL

EPÍGRAF: I.2 SERVEI PÚBLIC

SUBEPÍGRAF: I.2.C MOBLES

CLASSIFICAC	N. BÉ	QUANT.	DESCRIPCIÓ	C. GESTO	T. ADQUISICIÓ	COST ADQUI.	CENTRE	PLANTA	V.B.C.	F.A.
				C. COST		D- ALTA	UBICACIÓ	ESPAI	DOT. AMORT	V.C.
			BUC			01/01/2006	EDIFICI CONSISTORIAL	GABINET DE L'ALCALDIA	0	0
330101	12663	1		GB INVENTARIO, INSPECCIÓ FÍSICA O INVENTARIO		0	AJUNTAMENT	PRIMERA PLANTA	0	0
			ARXIVADOR			01/01/2006	EDIFICI CONSISTORIAL	GABINET DE L'ALCALDIA	0	0
330101	12664	4		GB INVENTARIO, INSPECCIÓ FÍSICA O INVENTARIO		0	AJUNTAMENT	PRIMERA PLANTA	0	0
			BUTACA			01/01/2006	EDIFICI CONSISTORIAL	GABINET DE L'ALCALDIA	0	0
330101	12665	125		GB COMPRA		15.100,00	AJUNTAMENT	PRIMERA PLANTA	15.100,00	15.100,00
			CADIRA			31/12/2002	EDIFICI CONSISTORIAL	GABINET DE L'ALCALDIA	0	0
330101	12666	21		GB INVENTARIO, INSPECCIÓ FÍSICA O INVENTARIO		0	AJUNTAMENT	PRIMERA PLANTA	0	0
			CADIRA			01/01/2006	EDIFICI CONSISTORIAL	GABINET DE L'ALCALDIA	0	0
330101	12670	2		GB INVENTARIO, INSPECCIÓ FÍSICA O INVENTARIO		0	AJUNTAMENT	PRIMERA PLANTA	0	0
			SOFA			01/01/2006	EDIFICI CONSISTORIAL	GABINET DE L'ALCALDIA	0	0
330101	12671	4		GB INVENTARIO, INSPECCIÓ FÍSICA O INVENTARIO		0	AJUNTAMENT	PRIMERA PLANTA	0	0
			TAQUILLA			01/01/2006	EDIFICI CONSISTORIAL	GABINET DE L'ALCALDIA	0	0
330101	12672	8		GB INVENTARIO, INSPECCIÓ FÍSICA O INVENTARIO		0	AJUNTAMENT	PRIMERA PLANTA	0	0



# AJUNTAMENT-AJUNTAMENT DE SABADELL

Data obtenció 17/06/2016 14:02  
Pàg. 15

## LLIBRE A LLIBRE A: BENS, DRETS I OBLIGACIONS DE L'ENT LOCAL

EPÍGRAF: I.2 SERVEI PÚBLIC

SUBEPÍGRAF: I.2.C MOBLES

CLASSIFICAC	N. BÉ	QUANT.	DESCRIPCIÓ	C. GESTO	T. ADQUISICIÓ	COST ADQUI.	CENTRE	PLANTA	V.B.C.	F.A.
				C. COST		D- ALTA	UBICACIÓ	ESPAI	DOT. AMORT	V.C.
			TAULA			01/01/2006	EDIFICI CONSISTORIAL	GABINET DE L'ALCALDIA	0	0
330101	12673	5		GB INVENTARIO, INSPECCIÓ FÍSICA O INVENTARIO		0	AJUNTAMENT	PRIMERA PLANTA	0	0
			TAULA			01/01/2006	EDIFICI CONSISTORIAL	GABINET DE L'ALCALDIA	0	0
330101	12675	10		GB INVENTARIO, INSPECCIÓ FÍSICA O INVENTARIO		0	AJUNTAMENT	PRIMERA PLANTA	0	0
			TAULA			01/01/2006	EDIFICI CONSISTORIAL	GABINET DE L'ALCALDIA	0	0
330101	12676	1		GB INVENTARIO, INSPECCIÓ FÍSICA O INVENTARIO		0	AJUNTAMENT	PRIMERA PLANTA	0	0
			TAULA			01/01/2006	EDIFICI CONSISTORIAL	GABINET DE L'ALCALDIA	0	0
330101	12677	4		GB INVENTARIO, INSPECCIÓ FÍSICA O INVENTARIO		0	AJUNTAMENT	PRIMERA PLANTA	0	0
			TAULA			01/01/2006	EDIFICI CONSISTORIAL	GABINET DE L'ALCALDIA	0	0
330101	12687	1		SS INVENTARIO, INSPECCIÓ FÍSICA O INVENTARIO		0	LA TORRE (SERRA D'EN CAMARÓ)		0	0
			TAULA			01/01/2006	EDIFICI		0	0
330101	12691	1		SS INVENTARIO, INSPECCIÓ FÍSICA O INVENTARIO		0	LA TORRE (SERRA D'EN CAMARÓ)		0	0
			ARMARI			01/01/2006	EDIFICI		0	0
330101	12692	5		SS INVENTARIO, INSPECCIÓ FÍSICA O INVENTARIO		0	LA TORRE (SERRA D'EN CAMARÓ)		0	0

# AJUNTAMENT-AJUNTAMENT DE SABADELL

Data obtenció 17/06/2016 14:02  
Pàg. 16

## LLIBRE A LLIBRE A: BENS, DRETS I OBLIGACIONS DE L'ENT LOCAL

EPÍGRAF: I.2 SERVEI PÚBLIC

SUBEPÍGRAF: I.2.C MOBLES

CLASSIFICAC	N. BÉ	QUANT.	C. GESTO	T. ADQUISICIÓ	COST ADQUI.	CENTRE	PLANTA	V.B.C.	F.A.
		DESCRIPCIÓ	C. COST		D- ALTA	UBICACIÓ	ESPAI	DOT. AMORT	V.C.
		TAULES			01/01/2006	EDIFICI		0	0
330101	12694	10	RS	INVENTARIO, INSPECCIÓ FÍSICA O INVENTARIO	0	CAN MARCET, VIA PÚBLICA I MANTENIMENTS	PLANTA BAIXA	0	0
		TAULA			01/01/2006	EDIFICI	RESIDUS	0	0
330101	12695	4	RS	INVENTARIO, INSPECCIÓ FÍSICA O INVENTARIO	0	CAN MARCET, VIA PÚBLICA I MANTENIMENTS	PLANTA BAIXA	0	0
		TAULA			01/01/2006	EDIFICI	RESIDUS	0	0
330101	12696	1	RS	INVENTARIO, INSPECCIÓ FÍSICA O INVENTARIO	0	CAN MARCET, VIA PÚBLICA I MANTENIMENTS	PLANTA BAIXA	0	0
		TAULA			01/01/2006	EDIFICI	RESIDUS	0	0
330101	12697	12	RS	INVENTARIO, INSPECCIÓ FÍSICA O INVENTARIO	0	CAN MARCET, VIA PÚBLICA I MANTENIMENTS	PLANTA BAIXA	0	0
		CADIRA			01/01/2006	EDIFICI	RESIDUS	0	0
330101	12698	11	RS	INVENTARIO, INSPECCIÓ FÍSICA O INVENTARIO	0	CAN MARCET, VIA PÚBLICA I MANTENIMENTS	PLANTA BAIXA	0	0
		CADIRA			01/01/2006	EDIFICI	RESIDUS	0	0
330101	12699	22	RS	INVENTARIO, INSPECCIÓ FÍSICA O INVENTARIO	0	CAN MARCET, VIA PÚBLICA I MANTENIMENTS	PLANTA BAIXA	0	0
		ARMARI			01/01/2006	EDIFICI	RESIDUS	0	0
330101	12702	3	SS	INVENTARIO, INSPECCIÓ FÍSICA O INVENTARIO	0	LA TORRE (SERRA D'EN CAMARÓ)		0	0
		ARMARI			01/01/2006	EDIFICI		0	0

# AJUNTAMENT-AJUNTAMENT DE SABADELL

Data obtenció 17/06/2016 14:02  
 Pàg. 17

## LLIBRE A LLIBRE A: BENS, DRETS I OBLIGACIONS DE L'ENT LOCAL

EPÍGRAF: I.2 SERVEI PÚBLIC

SUBEPÍGRAF: I.2.C MOBLES

CLASSIFICAC	N. BÉ	QUANT.	C. GESTO	T. ADQUISICIÓ	COST ADQUI.	CENTRE	PLANTA	V.B.C.	F.A.
		DESCRIPCIÓ	C. COST		D- ALTA	UBICACIÓ	ESPAI	DOT. AMORT	V.C.
330101	12706	2	SA INVENTARIO, INSPECCIÓ FÍSICA O INVENTARIO		0	EDIFICI SALUT- PL. GAS	PLANTA BAIXA	0	0
		TAULA			01/01/2006	EDIFICI	SALUT	0	0
330101	12707	1	SA INVENTARIO, INSPECCIÓ FÍSICA O INVENTARIO		0	EDIFICI SALUT- PL. GAS	PLANTA BAIXA	0	0
		ALA			01/01/2006	EDIFICI	SALUT	0	0
330101	12709	2	SA INVENTARIO, INSPECCIÓ FÍSICA O INVENTARIO		0	EDIFICI SALUT- PL. GAS	PLANTA BAIXA	0	0
		CADIRA RODES			01/01/2006	EDIFICI	SALUT	0	0
330101	12711	2	SA INVENTARIO, INSPECCIÓ FÍSICA O INVENTARIO		0	EDIFICI SALUT- PL. GAS	PLANTA BAIXA	0	0
		ARMARI			01/01/2006	EDIFICI	SALUT	0	0
330101	12732	18	EC INVENTARIO, INSPECCIÓ FÍSICA O INVENTARIO		0	ATENEU	PLANTA BAIXA	0	0
		BUC			01/01/2006	EDIFICI ATENEU	CONVIVÈNCIA INTERCULTURAL	0	0
330101	12733	7	EC INVENTARIO, INSPECCIÓ FÍSICA O INVENTARIO		0	ATENEU	PLANTA BAIXA	0	0
		ARMARI			01/01/2006	EDIFICI ATENEU	CONVIVÈNCIA INTERCULTURAL	0	0
330101	12734	1	EC INVENTARIO, INSPECCIÓ FÍSICA O INVENTARIO		0	ATENEU	PLANTA BAIXA	0	0
		ARXIVADOR			01/01/2006	EDIFICI ATENEU	CONVIVÈNCIA INTERCULTURAL	0	0

# AJUNTAMENT-AJUNTAMENT DE SABADELL

Data obtenció 17/06/2016 14:02  
Pàg. 18

## LLIBRE A LLIBRE A: BENS, DRETS I OBLIGACIONS DE L'ENT LOCAL

EPÍGRAF: I.2 SERVEI PÚBLIC

SUBEPÍGRAF: I.2.C MOBLES

CLASSIFICAC	N. BÉ	QUANT.	C. GESTO	T. ADQUISICIÓ	COST ADQUI.	CENTRE	PLANTA	V.B.C.	F.A.
		DESCRIPCIÓ	C. COST		D- ALTA	UBICACIÓ	ESPAI	DOT. AMORT	V.C.
330101	12735	20	EC	INVENTARIO, INSPECCIÓ FÍSICA O INVENTARIO	0	ATENEU	PLANTA BAIXA	0	0
		CADIRA			01/01/2006	EDIFICI ATENEU	CONVIVÈNCIA INTERCULTURAL	0	0
330101	12736	14	EC	INVENTARIO, INSPECCIÓ FÍSICA O INVENTARIO	0	ATENEU	PLANTA BAIXA	0	0
		TAULA			01/01/2006	EDIFICI ATENEU	CONVIVÈNCIA INTERCULTURAL	0	0
330101	12737	9	EC	INVENTARIO, INSPECCIÓ FÍSICA O INVENTARIO	0	ATENEU	PLANTA BAIXA	0	0
		TAULA			01/01/2006	EDIFICI ATENEU	CONVIVÈNCIA INTERCULTURAL	0	0
330101	12738	2	EC	INVENTARIO, INSPECCIÓ FÍSICA O INVENTARIO	0	ATENEU	PLANTA BAIXA	0	0
		TAULA			01/01/2006	EDIFICI ATENEU	CONVIVÈNCIA INTERCULTURAL	0	0
330101	12739	11	EC	INVENTARIO, INSPECCIÓ FÍSICA O INVENTARIO	0	ATENEU	PLANTA BAIXA	0	0
		CADIRA			01/01/2006	EDIFICI ATENEU	CONVIVÈNCIA INTERCULTURAL	0	0
330101	12741	37	GI	INVENTARIO, INSPECCIÓ FÍSICA O INVENTARIO	0	EDIFICI NARCIS GIRALT	SEGONA PLANTA	0	0
		ARMARI			01/01/2006	EDIFICI NARCÍS GIRALT	INFORMÀTICA	0	0
330101	12742	4	GI	INVENTARIO, INSPECCIÓ FÍSICA O INVENTARIO	0	EDIFICI NARCIS GIRALT	SEGONA PLANTA	0	0
		TAULA			01/01/2006	EDIFICI NARCÍS GIRALT	INFORMÀTICA	0	0

# AJUNTAMENT-AJUNTAMENT DE SABADELL

Data obtenció 17/06/2016 14:02  
Pàg. 19

## LLIBRE A LLIBRE A: BENS, DRETS I OBLIGACIONS DE L'ENT LOCAL

EPÍGRAF: I.2 SERVEI PÚBLIC

SUBEPÍGRAF: I.2.C MOBLES

CLASSIFICAC	N. BÉ	QUANT. DESCRIPCIÓ	C. GESTO T. ADQUISICIÓ C. COST	COST ADQUI. D- ALTA	CENTRE UBICACIÓ	PLANTA ESPAI	V.B.C. DOT. AMORT	F.A. V.C.
330101	12743	47 TAULA	GI COMPRA	18.172,55	EDIFICI NARCIS GIRALT	SEGONA PLANTA	18.172,55	18.172,55
				31/12/2001	EDIFICI NARCÍS GIRALT	INFORMÀTICA	0	0
330101	12744	5 TAULA	GI INVENTARIO, INSPECCIÓ FÍSICA O INVENTARIO	0	EDIFICI NARCIS GIRALT	SEGONA PLANTA	0	0
				01/01/2006	EDIFICI NARCÍS GIRALT	INFORMÀTICA	0	0
330101	12745	36 CADIRA	GI INVENTARIO, INSPECCIÓ FÍSICA O INVENTARIO	0	EDIFICI NARCIS GIRALT	SEGONA PLANTA	0	0
				01/01/2006	EDIFICI NARCÍS GIRALT	INFORMÀTICA	0	0
330101	12746	42 CADIRA	GI INVENTARIO, INSPECCIÓ FÍSICA O INVENTARIO	0	EDIFICI NARCIS GIRALT	SEGONA PLANTA	0	0
				01/01/2006	EDIFICI NARCÍS GIRALT	INFORMÀTICA	0	0
330101	12747	8 BUC	GI INVENTARIO, INSPECCIÓ FÍSICA O INVENTARIO	0	EDIFICI NARCIS GIRALT	SEGONA PLANTA	0	0
				01/01/2006	EDIFICI NARCÍS GIRALT	INFORMÀTICA	0	0
330101	12749	50 ARMARI	SA INVENTARIO, INSPECCIÓ FÍSICA O INVENTARIO	0	EDIFICI SALUT-RAMBLA		0	0
				01/01/2006	EDIFICI		0	0
330101	12750	11 TAULA	SA INVENTARIO, INSPECCIÓ FÍSICA O INVENTARIO	0	EDIFICI SALUT-RAMBLA		0	0
				01/01/2006	EDIFICI		0	0
330101	12751	10 ALA	SA INVENTARIO, INSPECCIÓ FÍSICA O INVENTARIO	0	EDIFICI SALUT-RAMBLA		0	0
				01/01/2006	EDIFICI		0	0

# AJUNTAMENT-AJUNTAMENT DE SABADELL

Data obtenció 17/06/2016 14:02  
Pàg. 20

## LLIBRE A LLIBRE A: BENS, DRETS I OBLIGACIONS DE L'ENT LOCAL

EPÍGRAF: I.2 SERVEI PÚBLIC

SUBEPÍGRAF: I.2.C MOBLES

CLASSIFICAC	N. BÉ	QUANT.	C. GESTO	T. ADQUISICIÓ	COST ADQUI.	CENTRE	PLANTA	V.B.C.	F.A.
		DESCRIPCIÓ	C. COST		D- ALTA	UBICACIÓ	ESPAI	DOT. AMORT	V.C.
330101	12752	11	SA	INVENTARIO, INSPECCIÓ FÍSICA O INVENTARIO	0	EDIFICI SALUT-RAMBLA		0	0
		BUC			01/01/2006	EDIFICI		0	0
330101	12757	2	RS	INVENTARIO, INSPECCIÓ FÍSICA O INVENTARIO	0	CAN MARCET, VIA PÚBLICA I MANTENIMENTS	PLANTA BAIXA	0	0
		ARXIVADOR			01/01/2006	EDIFICI	RESIDUS	0	0
330101	12761	1	RS	INVENTARIO, INSPECCIÓ FÍSICA O INVENTARIO	0	CAN MARCET, VIA PÚBLICA I MANTENIMENTS	PLANTA BAIXA	0	0
		ARXIVADOR			01/01/2006	EDIFICI	RESIDUS	0	0
330101	12764	14	RS	INVENTARIO, INSPECCIÓ FÍSICA O INVENTARIO	0	CAN MARCET, VIA PÚBLICA I MANTENIMENTS	PLANTA BAIXA	0	0
		BUC			01/01/2006	EDIFICI	RESIDUS	0	0
330101	12769	11	SA	INVENTARIO, INSPECCIÓ FÍSICA O INVENTARIO	0	EDIFICI SALUT-RAMBLA		0	0
		CADIRA RODES			01/01/2006	EDIFICI		0	0
330101	12770	20	SA	INVENTARIO, INSPECCIÓ FÍSICA O INVENTARIO	0	EDIFICI SALUT- PL. GAS	PLANTA BAIXA	0	0
		CADIRA			01/01/2006	EDIFICI	SALUT	0	0
330101	12784	20	SA	INVENTARIO, INSPECCIÓ FÍSICA O INVENTARIO	0	EDIFICI SALUT-RAMBLA		0	0
		CADIRA			01/01/2006	EDIFICI		0	0
330101	12786	50	CU	INVENTARIO, INSPECCIÓ FÍSICA O INVENTARIO	0	BIBLIOTECA DE CAN DEU		0	0

# AJUNTAMENT-AJUNTAMENT DE SABADELL

Data obtenció 17/06/2016 14:02  
Pàg. 21

## LLIBRE A LLIBRE A: BENS, DRETS I OBLIGACIONS DE L'ENT LOCAL

EPÍGRAF: I.2 SERVEI PÚBLIC

SUBEPÍGRAF: I.2.C MOBLES

CLASSIFICAC	N. BÉ	QUANT.	DESCRIPCIÓ	C. GESTO	T. ADQUISICIÓ	COST ADQUI.	CENTRE	PLANTA	V.B.C.	F.A.
				C. COST		D- ALTA	UBICACIÓ	ESPAI	DOT. AMORT	V.C.
			ARMARI			01/01/2006	EDIFICI		0	0
330101	12787	14		CU INVENTARIO, INSPECCIÓ FÍSICA O INVENTARIO		0	BIBLIOTECA DE CAN DEU		0	0
			TAULA			01/01/2006	EDIFICI		0	0
330101	12788	24		CU INVENTARIO, INSPECCIÓ FÍSICA O INVENTARIO		0	BIBLIOTECA DE CAN DEU		0	0
			CADIRA			01/01/2006	EDIFICI		0	0
330101	12789	4		CU INVENTARIO, INSPECCIÓ FÍSICA O INVENTARIO		0	BIBLIOTECA DE CAN DEU		0	0
			CADIRA			01/01/2006	EDIFICI		0	0
330101	12790	2		CU INVENTARIO, INSPECCIÓ FÍSICA O INVENTARIO		0	BIBLIOTECA DE CAN DEU		0	0
			BUTACA			01/01/2006	EDIFICI		0	0
330101	12792	10		CU INVENTARIO, INSPECCIÓ FÍSICA O INVENTARIO		0	BIBLIOTECA DE CAN DEU		0	0
			BUC			01/01/2006	EDIFICI		0	0
330101	12798	3		CU INVENTARIO, INSPECCIÓ FÍSICA O INVENTARIO		0	BIBLIOTECA DE CAN DEU		0	0
			MOSTRADOR			01/01/2006	EDIFICI		0	0
330101	12799	1		CU INVENTARIO, INSPECCIÓ FÍSICA O INVENTARIO		0	BIBLIOTECA DE CAN DEU		0	0
			TAULA			01/01/2006	EDIFICI		0	0

# AJUNTAMENT-AJUNTAMENT DE SABADELL

Data obtenció 17/06/2016 14:02  
 Pàg. 22

## LLIBRE A LLIBRE A: BENS, DRETS I OBLIGACIONS DE L'ENT LOCAL

EPÍGRAF: I.2 SERVEI PÚBLIC

SUBEPÍGRAF: I.2.C MOBLES

CLASSIFICAC	N. BÉ	QUANT.	C. GESTO	T. ADQUISICIÓ	COST ADQUI.	CENTRE	PLANTA	V.B.C.	F.A.
		DESCRIPCIÓ	C. COST		D- ALTA	UBICACIÓ	ESPAI	DOT. AMORT	V.C.
330101	12801	4		DH INVENTARIO, INSPECCIÓ FÍSICA O INVENTARIO	0	IGUALTAT DONA-HOME		0	0
		TAULA			01/01/2006	EDIFICI		0	0
330101	12802	4		DH INVENTARIO, INSPECCIÓ FÍSICA O INVENTARIO	0	IGUALTAT DONA-HOME		0	0
		TAULA			01/01/2006	EDIFICI		0	0
330101	12803	7		DH INVENTARIO, INSPECCIÓ FÍSICA O INVENTARIO	0	IGUALTAT DONA-HOME		0	0
		TAULA			01/01/2006	EDIFICI		0	0
330101	12804	3		DH INVENTARIO, INSPECCIÓ FÍSICA O INVENTARIO	0	IGUALTAT DONA-HOME		0	0
		ARXIVADOR			01/01/2006	EDIFICI		0	0
330101	12805	21		DH INVENTARIO, INSPECCIÓ FÍSICA O INVENTARIO	0	IGUALTAT DONA-HOME		0	0
		ARMARI			01/01/2006	EDIFICI		0	0
330101	12806	13		DH INVENTARIO, INSPECCIÓ FÍSICA O INVENTARIO	0	IGUALTAT DONA-HOME		0	0
		BUC			01/01/2006	EDIFICI		0	0
330101	12807	12		DH INVENTARIO, INSPECCIÓ FÍSICA O INVENTARIO	0	IGUALTAT DONA-HOME		0	0
		CADIRA			01/01/2006	EDIFICI		0	0
330101	12808	24		DH INVENTARIO, INSPECCIÓ FÍSICA O INVENTARIO	0	IGUALTAT DONA-HOME		0	0



# AJUNTAMENT-AJUNTAMENT DE SABADELL

Data obtenció 17/06/2016 14:02  
Pàg. 23

## LLIBRE A LLIBRE A: BENS, DRETS I OBLIGACIONS DE L'ENT LOCAL

EPÍGRAF: I.2 SERVEI PÚBLIC

SUBEPÍGRAF: I.2.C MOBLES

CLASSIFICAC N. BÉ	QUANT.	C. GESTO T. ADQUISICIÓ	COST ADQUI.	CENTRE	PLANTA	V.B.C.	F.A.
	DESCRIPCIÓ	C. COST	D- ALTA	UBICACIÓ	ESPAI	DOT. AMORT	V.C.
	CADIRA		01/01/2006	EDIFICI		0	0
330101	12811	11	GI INVENTARIO, INSPECCIÓ FÍSICA O INVENTARIO	0	EDIFICI NARCIS GIRALT	PRIMERA PLANTA	0
	ARMARI		01/01/2006	EDIFICI NARCÍS GIRALT	GESTIÓ DE LA INFORMACIÓ	0	0
330101	12812	7	GI INVENTARIO, INSPECCIÓ FÍSICA O INVENTARIO	0	EDIFICI NARCIS GIRALT	PRIMERA PLANTA	0
	TAULA		01/01/2006	EDIFICI NARCÍS GIRALT	GESTIÓ DE LA INFORMACIÓ	0	0
330101	12813	2	GI INVENTARIO, INSPECCIÓ FÍSICA O INVENTARIO	0	EDIFICI NARCIS GIRALT	PRIMERA PLANTA	0
	CADIRA		01/01/2006	EDIFICI NARCÍS GIRALT	GESTIÓ DE LA INFORMACIÓ	0	0
330101	12814	9	GI INVENTARIO, INSPECCIÓ FÍSICA O INVENTARIO	0	EDIFICI NARCIS GIRALT	PRIMERA PLANTA	0
	CADIRA RODES		01/01/2006	EDIFICI NARCÍS GIRALT	GESTIÓ DE LA INFORMACIÓ	0	0
330101	12815	5	GI INVENTARIO, INSPECCIÓ FÍSICA O INVENTARIO	0	EDIFICI NARCIS GIRALT	PRIMERA PLANTA	0
	BUC		01/01/2006	EDIFICI NARCÍS GIRALT	GESTIÓ DE LA INFORMACIÓ	0	0
330101	12816	15	SA INVENTARIO, INSPECCIÓ FÍSICA O INVENTARIO	0	EDIFICI SALUT- PL. GAS	PLANTA BAIXA	0
	TAULA		01/01/2006	EDIFICI	SALUT	0	0
330101	12817	6	SA INVENTARIO, INSPECCIÓ FÍSICA O INVENTARIO	0	EDIFICI SALUT- PL. GAS	PLANTA BAIXA	0

# AJUNTAMENT-AJUNTAMENT DE SABADELL

Data obtenció 17/06/2016 14:02  
Pàg. 24

## LLIBRE A LLIBRE A: BENS, DRETS I OBLIGACIONS DE L'ENT LOCAL

EPÍGRAF: I.2 SERVEI PÚBLIC

SUBEPÍGRAF: I.2.C MOBLES

CLASSIFICAC	N. BÉ	QUANT.	DESCRIPCIÓ	C. GESTO	T. ADQUISICIÓ	COST ADQUI.	CENTRE	PLANTA	V.B.C.	F.A.
				C. COST		D- ALTA	UBICACIÓ	ESPAI	DOT. AMORT	V.C.
			ALA			01/01/2006	EDIFICI	SALUT	0	0
330101	12818	19		SA INVENTARIO, INSPECCIÓ FÍSICA O INVENTARIO		0	EDIFICI SALUT- PL. GAS	PLANTA BAIXA	0	0
			BUC			01/01/2006	EDIFICI	SALUT	0	0
330101	12819	41		SA INVENTARIO, INSPECCIÓ FÍSICA O INVENTARIO		0	EDIFICI SALUT- PL. GAS	PLANTA BAIXA	0	0
			CADIRA			01/01/2006	EDIFICI	SALUT	0	0
330101	12820	16		SA INVENTARIO, INSPECCIÓ FÍSICA O INVENTARIO		0	EDIFICI SALUT- PL. GAS	PLANTA BAIXA	0	0
			CADIRA RODES			01/01/2006	EDIFICI	SALUT	0	0
330101	12821	35		SA COMPRA		63.427,70	EDIFICI SALUT- PL. GAS	PLANTA BAIXA	63.427,70	56.824,25
			ARMARI			31/12/2005	EDIFICI	SALUT	6.603,43	6.603,45
330101	12822	1		SA INVENTARIO, INSPECCIÓ FÍSICA O INVENTARIO		0	EDIFICI SALUT- PL. GAS	PLANTA BAIXA	0	0
			CAMILLA			01/01/2006	EDIFICI	SALUT	0	0
330101	12825	2		SA INVENTARIO, INSPECCIÓ FÍSICA O INVENTARIO		0	EDIFICI SALUT-RAMBLA		0	0
			TAULA RODONA			01/01/2006	EDIFICI		0	0
330101	12826	21		SA INVENTARIO, INSPECCIÓ FÍSICA O INVENTARIO		0	PROMOCIO DE LA SALUT- CASA GRAU		0	0
			ARMARI			01/01/2006	EDIFICI		0	0
330101	12827	11		SA INVENTARIO, INSPECCIÓ FÍSICA O INVENTARIO		0	PROMOCIO DE LA SALUT- CASA GRAU		0	0

# AJUNTAMENT-AJUNTAMENT DE SABADELL

Data obtenció 17/06/2016 14:02  
 Pàg. 25

## LLIBRE A LLIBRE A: BENS, DRETS I OBLIGACIONS DE L'ENT LOCAL

EPÍGRAF: I.2 SERVEI PÚBLIC

SUBEPÍGRAF: I.2.C MOBLES

CLASSIFICAC	N. BÉ	QUANT.	DESCRIPCIÓ	C. GESTO	T. ADQUISICIÓ	COST ADQUI.	CENTRE	PLANTA	V.B.C.	F.A.
				C. COST		D- ALTA	UBICACIÓ	ESPAI	DOT. AMORT	V.C.
			TAULA			01/01/2006	EDIFICI		0	0
330101	12828	46		SA INVENTARIO, INSPECCIÓ FÍSICA O INVENTARIO		0	PROMOCIO DE LA SALUT- CASA GRAU		0	0
			CADIRA			01/01/2006	EDIFICI		0	0
330101	12829	5		SA INVENTARIO, INSPECCIÓ FÍSICA O INVENTARIO		0	PROMOCIO DE LA SALUT- CASA GRAU		0	0
			CADIRA RODES			01/01/2006	EDIFICI		0	0
330101	12831	5		SA INVENTARIO, INSPECCIÓ FÍSICA O INVENTARIO		0	PROMOCIO DE LA SALUT- CASA GRAU		0	0
			ALA			01/01/2006	EDIFICI		0	0
330101	12832	6		SA INVENTARIO, INSPECCIÓ FÍSICA O INVENTARIO		0	PROMOCIO DE LA SALUT- CASA GRAU		0	0
			BUC			01/01/2006	EDIFICI		0	0
330101	12837	1		SA INVENTARIO, INSPECCIÓ FÍSICA O INVENTARIO		0	PROMOCIO DE LA SALUT- CASA GRAU		0	0
			TAULA RODONA			01/01/2006	EDIFICI		0	0
330101	12838	1		SA INVENTARIO, INSPECCIÓ FÍSICA O INVENTARIO		0	PROMOCIO DE LA SALUT- CASA GRAU		0	0
			SILLO			01/01/2006	EDIFICI		0	0
330101	12845	24		GI INVENTARIO, INSPECCIÓ FÍSICA O INVENTARIO		0	EDIFICI NARCIS GIRALT	PRIMERA PLANTA	0	0
			TAULA			01/01/2006	EDIFICI NARCÍS GIRALT	INFORMACIÓ CORPORATIVA	0	0

# AJUNTAMENT-AJUNTAMENT DE SABADELL

Data obtenció 17/06/2016 14:02  
Pàg. 26

## LLIBRE A LLIBRE A: BENS, DRETS I OBLIGACIONS DE L'ENT LOCAL

EPÍGRAF: I.2 SERVEI PÚBLIC

SUBEPÍGRAF: I.2.C MOBLES

CLASSIFICAC	N. BÉ	QUANT.	C. GESTO	T. ADQUISICIÓ	COST ADQUI.	CENTRE	PLANTA	V.B.C.	F.A.
		DESCRIPCIÓ	C. COST		D- ALTA	UBICACIÓ	ESPAI	DOT. AMORT	V.C.
330101	12846	10		GI INVENTARIO, INSPECCIÓ FÍSICA O INVENTARIO	0	EDIFICI NARCIS GIRALT	PRIMERA PLANTA	0	0
		BUC			01/01/2006	EDIFICI NARCÍS GIRALT	INFORMACIÓ CORPORATIVA	0	0
330101	12847	38		GI INVENTARIO, INSPECCIÓ FÍSICA O INVENTARIO	0	EDIFICI NARCIS GIRALT	PRIMERA PLANTA	0	0
		CADIRA			01/01/2006	EDIFICI NARCÍS GIRALT	INFORMACIÓ CORPORATIVA	0	0
330101	12848	24		GI INVENTARIO, INSPECCIÓ FÍSICA O INVENTARIO	0	EDIFICI NARCIS GIRALT	PRIMERA PLANTA	0	0
		CADIRA			01/01/2006	EDIFICI NARCÍS GIRALT	INFORMACIÓ CORPORATIVA	0	0
330101	12849	2		GI INVENTARIO, INSPECCIÓ FÍSICA O INVENTARIO	0	EDIFICI NARCIS GIRALT	PRIMERA PLANTA	0	0
		TAULA			01/01/2006	EDIFICI NARCÍS GIRALT	INFORMACIÓ CORPORATIVA	0	0
330101	12858	17		GI COMPRA	6.331,41	EDIFICI NARCIS GIRALT	PRIMERA PLANTA	6.331,41	6.331,41
		TAULA			01/01/1999	EDIFICI NARCÍS GIRALT	INFORMACIÓ CORPORATIVA	0	0
330101	12859	1		GI INVENTARIO, INSPECCIÓ FÍSICA O INVENTARIO	0	EDIFICI NARCIS GIRALT	PRIMERA PLANTA	0	0
		TAULA			01/01/2006	EDIFICI NARCÍS GIRALT	INFORMACIÓ CORPORATIVA	0	0
330101	12860	2		GI INVENTARIO, INSPECCIÓ FÍSICA O INVENTARIO	0	EDIFICI NARCIS GIRALT	PRIMERA PLANTA	0	0
		TAULA			01/01/2006	EDIFICI NARCÍS GIRALT	INFORMACIÓ CORPORATIVA	0	0

# AJUNTAMENT-AJUNTAMENT DE SABADELL

Data obtenció 17/06/2016 14:02  
 Pàg. 27

## LLIBRE A LLIBRE A: BENS, DRETS I OBLIGACIONS DE L'ENT LOCAL

EPÍGRAF: I.2 SERVEI PÚBLIC

SUBEPÍGRAF: I.2.C MOBLES

CLASSIFICAC	N. BÉ	QUANT.	C. GESTO	T. ADQUISICIÓ	COST ADQUI.	CENTRE	PLANTA	V.B.C.	F.A.
		DESCRIPCIÓ	C. COST		D- ALTA	UBICACIÓ	ESPAI	DOT. AMORT	V.C.
330101	12861	6	GI	INVENTARIO, INSPECCIÓ FÍSICA O INVENTARIO	0	EDIFICI NARCIS GIRALT	PRIMERA PLANTA	0	0
		ARMARI COMPACTE			01/01/2006	EDIFICI NARCÍS GIRALT	INFORMACIÓ CORPORATIVA	0	0
330101	12862	72	GI	COMPRA	130.479,84	EDIFICI NARCIS GIRALT	PRIMERA PLANTA	130.479,84	104.550,68
		ARMARI			18/12/2006	EDIFICI NARCÍS GIRALT	INFORMACIÓ CORPORATIVA	12.964,57	25.929,16
330101	12874	16	CU	INVENTARIO, INSPECCIÓ FÍSICA O INVENTARIO	0	BIBLIOTECA CENTRAL VAPOR BADIA		0	0
		ARMARI			01/01/2006	EDIFICI		0	0
330101	12875	16	CU	INVENTARIO, INSPECCIÓ FÍSICA O INVENTARIO	0	BIBLIOTECA CENTRAL VAPOR BADIA		0	0
		TAULA			01/01/2006	EDIFICI		0	0
330101	12876	1	CU	INVENTARIO, INSPECCIÓ FÍSICA O INVENTARIO	0	BIBLIOTECA CENTRAL VAPOR BADIA		0	0
		TAULA RODONA			01/01/2006	EDIFICI		0	0
330101	12877	29	CU	INVENTARIO, INSPECCIÓ FÍSICA O INVENTARIO	0	BIBLIOTECA CENTRAL VAPOR BADIA		0	0
		CADIRA			01/01/2006	EDIFICI		0	0
330101	12879	31	CU	INVENTARIO, INSPECCIÓ FÍSICA O INVENTARIO	0	BIBLIOTECA CENTRAL VAPOR BADIA		0	0
		BUC			01/01/2006	EDIFICI		0	0
330101	12880	2	SG	INVENTARIO, INSPECCIÓ FÍSICA O INVENTARIO	0	EDIFICI NARCIS GIRALT	SOTERRANI	0	0

# AJUNTAMENT-AJUNTAMENT DE SABADELL

Data obtenció 17/06/2016 14:02  
Pàg. 28

## LLIBRE A LLIBRE A: BENS, DRETS I OBLIGACIONS DE L'ENT LOCAL

EPÍGRAF: I.2 SERVEI PÚBLIC

SUBEPÍGRAF: I.2.C MOBLES

CLASSIFICAC	N. BÉ	QUANT.	DESCRIPCIÓ	C. GESTO	T. ADQUISICIÓ	COST ADQUI.	CENTRE	PLANTA	V.B.C.	F.A.
				C. COST		D- ALTA	UBICACIÓ	ESPAI	DOT. AMORT	V.C.
			TAULA			01/01/2006	EDIFICI NARCÍS GIRALT	REPROGRAFIA	0	0
330101	12881	2		SG INVENTARIO, INSPECCIÓ FÍSICA O INVENTARIO		0	EDIFICI NARCIS GIRALT	SOTERRANI	0	0
			TAULA			01/01/2006	EDIFICI NARCÍS GIRALT	REPROGRAFIA	0	0
330101	12882	3		SG INVENTARIO, INSPECCIÓ FÍSICA O INVENTARIO		0	EDIFICI NARCIS GIRALT	SOTERRANI	0	0
			ARMARI			01/01/2006	EDIFICI NARCÍS GIRALT	REPROGRAFIA	0	0
330101	12883	4		SG INVENTARIO, INSPECCIÓ FÍSICA O INVENTARIO		0	EDIFICI NARCIS GIRALT	SOTERRANI	0	0
			CADIRA			01/01/2006	EDIFICI NARCÍS GIRALT	REPROGRAFIA	0	0
330101	12884	2		SG INVENTARIO, INSPECCIÓ FÍSICA O INVENTARIO		0	EDIFICI NARCIS GIRALT	SOTERRANI	0	0
			CADIRA			01/01/2006	EDIFICI NARCÍS GIRALT	REPROGRAFIA	0	0
330101	12885	21		CU INVENTARIO, INSPECCIÓ FÍSICA O INVENTARIO		0	BIBLIOTECA CENTRAL VAPOR BADIA		0	0
			CARRO			01/01/2006	EDIFICI		0	0
330101	12888	7		SG INVENTARIO, INSPECCIÓ FÍSICA O INVENTARIO		0	EDIFICI NARCIS GIRALT	PRIMERA PLANTA	0	0
			TAULA			01/01/2006	EDIFICI NARCÍS GIRALT	SERVEIS GENERALS-COM PRES	0	0
330101	12889	1		SG INVENTARIO, INSPECCIÓ FÍSICA O INVENTARIO		0	EDIFICI NARCIS GIRALT	PRIMERA PLANTA	0	0

# AJUNTAMENT-AJUNTAMENT DE SABADELL

Data obtenció 17/06/2016 14:02  
 Pàg. 29

## LLIBRE A LLIBRE A: BENS, DRETS I OBLIGACIONS DE L'ENT LOCAL

EPÍGRAF: I.2 SERVEI PÚBLIC

SUBEPÍGRAF: I.2.C MOBLES

CLASSIFICAC	N. BÉ	QUANT.	C. GESTO	T. ADQUISICIÓ	COST ADQUI.	CENTRE	PLANTA	V.B.C.	F.A.
		DESCRIPCIÓ	C. COST		D- ALTA	UBICACIÓ	ESPAI	DOT. AMORT	V.C.
		TAULA			01/01/2006	EDIFICI NARCÍS GIRALT	SERVEIS GENERALS-COM PRES	0	0
330101	12891	13	SG INVENTARIO, INSPECCIÓ FÍSICA O INVENTARIO		0	EDIFICI NARCIS GIRALT	PRIMERA PLANTA	0	0
		ARMARI			01/01/2006	EDIFICI NARCÍS GIRALT	SERVEIS GENERALS-COM PRES	0	0
330101	12892	8	SG INVENTARIO, INSPECCIÓ FÍSICA O INVENTARIO		0	EDIFICI NARCIS GIRALT	PRIMERA PLANTA	0	0
		CADIRA			01/01/2006	EDIFICI NARCÍS GIRALT	SERVEIS GENERALS-COM PRES	0	0
330101	12893	12	SG INVENTARIO, INSPECCIÓ FÍSICA O INVENTARIO		0	EDIFICI NARCIS GIRALT	PRIMERA PLANTA	0	0
		CADIRA			01/01/2006	EDIFICI NARCÍS GIRALT	SERVEIS GENERALS-COM PRES	0	0
330101	12894	1	SG INVENTARIO, INSPECCIÓ FÍSICA O INVENTARIO		0	EDIFICI NARCIS GIRALT	PRIMERA PLANTA	0	0
		TAULA			01/01/2006	EDIFICI NARCÍS GIRALT	SERVEIS GENERALS-COM PRES	0	0
330101	12895	5	SG INVENTARIO, INSPECCIÓ FÍSICA O INVENTARIO		0	EDIFICI NARCIS GIRALT	PRIMERA PLANTA	0	0
		BUC			01/01/2006	EDIFICI NARCÍS GIRALT	SERVEIS GENERALS-COM PRES	0	0

# AJUNTAMENT-AJUNTAMENT DE SABADELL

Data obtenció 17/06/2016 14:02  
Pàg. 30

## LLIBRE A LLIBRE A: BENS, DRETS I OBLIGACIONS DE L'ENT LOCAL

EPÍGRAF: I.2 SERVEI PÚBLIC

SUBEPÍGRAF: I.2.C MOBLES

CLASSIFICAC	N. BÉ	QUANT.	C. GESTO	T. ADQUISICIÓ	COST ADQUI.	CENTRE	PLANTA	V.B.C.	F.A.
		DESCRIPCIÓ	C. COST		D- ALTA	UBICACIÓ	ESPAI	DOT. AMORT	V.C.
330101	12909	2	SG INVENTARIO, INSPECCIÓ FÍSICA O INVENTARIO		0	DOCUMENTACIÓ - COMPRES	PRIMERA PLANTA	0	0
		TAULA			01/01/2006	EDIFICI	AGUTZILERIA I NOTIFICACIONS	0	0
330101	12910	3	SG INVENTARIO, INSPECCIÓ FÍSICA O INVENTARIO		0	DOCUMENTACIÓ - COMPRES	PRIMERA PLANTA	0	0
		TAULA			01/01/2006	EDIFICI	AGUTZILERIA I NOTIFICACIONS	0	0
330101	12911	9	SG INVENTARIO, INSPECCIÓ FÍSICA O INVENTARIO		0	DOCUMENTACIÓ - COMPRES	PRIMERA PLANTA	0	0
		ARMARI			01/01/2006	EDIFICI	AGUTZILERIA I NOTIFICACIONS	0	0
330101	12912	3	SG INVENTARIO, INSPECCIÓ FÍSICA O INVENTARIO		0	DOCUMENTACIÓ - COMPRES	PRIMERA PLANTA	0	0
		CADIRA			01/01/2006	EDIFICI	AGUTZILERIA I NOTIFICACIONS	0	0
330101	12913	8	SG INVENTARIO, INSPECCIÓ FÍSICA O INVENTARIO		0	DOCUMENTACIÓ - COMPRES	PRIMERA PLANTA	0	0
		CADIRA			01/01/2006	EDIFICI	AGUTZILERIA I NOTIFICACIONS	0	0
330101	12914	1	SG INVENTARIO, INSPECCIÓ FÍSICA O INVENTARIO		0	DOCUMENTACIÓ - COMPRES	PRIMERA PLANTA	0	0
		TAULA			01/01/2006	EDIFICI	AGUTZILERIA I NOTIFICACIONS	0	0
330101	12916	3	SG INVENTARIO, INSPECCIÓ FÍSICA O INVENTARIO		0	DOCUMENTACIÓ - COMPRES	PRIMERA PLANTA	0	0
		BUC			01/01/2006	EDIFICI	AGUTZILERIA I NOTIFICACIONS	0	0



# AJUNTAMENT-AJUNTAMENT DE SABADELL

Data obtenció 17/06/2016 14:02  
Pàg. 31

## LLIBRE A LLIBRE A: BENS, DRETS I OBLIGACIONS DE L'ENT LOCAL

EPÍGRAF: I.2 SERVEI PÚBLIC

SUBEPÍGRAF: I.2.C MOBLES

CLASSIFICAC	N. BÉ	QUANT.	C. GESTO	T. ADQUISICIÓ	COST ADQUI.	CENTRE	PLANTA	V.B.C.	F.A.
		DESCRIPCIÓ	C. COST		D- ALTA	UBICACIÓ	ESPAI	DOT. AMORT	V.C.
330101	12921	3	SG	INVENTARIO, INSPECCIÓ FÍSICA O INVENTARIO	0	DOCUMENTACIÓ - COMPRES	PLANTA BAIXA	0	0
		TAULA			01/01/2006	EDIFICI	COMPRES	0	0
330101	12922	1	SG	INVENTARIO, INSPECCIÓ FÍSICA O INVENTARIO	0	DOCUMENTACIÓ - COMPRES	PLANTA BAIXA	0	0
		TAULA			01/01/2006	EDIFICI	COMPRES	0	0
330101	12923	7	SG	INVENTARIO, INSPECCIÓ FÍSICA O INVENTARIO	0	DOCUMENTACIÓ - COMPRES	PLANTA BAIXA	0	0
		ARMARI			01/01/2006	EDIFICI	COMPRES	0	0
330101	12924	4	SG	INVENTARIO, INSPECCIÓ FÍSICA O INVENTARIO	0	DOCUMENTACIÓ - COMPRES	PLANTA BAIXA	0	0
		CADIRA			01/01/2006	EDIFICI	COMPRES	0	0
330101	12925	2	SG	INVENTARIO, INSPECCIÓ FÍSICA O INVENTARIO	0	DOCUMENTACIÓ - COMPRES	PLANTA BAIXA	0	0
		CADIRA			01/01/2006	EDIFICI	COMPRES	0	0
330101	12926	1	SG	INVENTARIO, INSPECCIÓ FÍSICA O INVENTARIO	0	DOCUMENTACIÓ - COMPRES	PLANTA BAIXA	0	0
		SILLO			01/01/2006	EDIFICI	COMPRES	0	0
330101	12927	3	SG	INVENTARIO, INSPECCIÓ FÍSICA O INVENTARIO	0	DOCUMENTACIÓ - COMPRES	PLANTA BAIXA	0	0
		BUC			01/01/2006	EDIFICI	COMPRES	0	0
330101	12928	2	GI	INVENTARIO, INSPECCIÓ FÍSICA O INVENTARIO	0	EDIFICI NARCIS GIRALT	PRIMERA PLANTA	0	0

# AJUNTAMENT-AJUNTAMENT DE SABADELL

Data obtenció 17/06/2016 14:02  
 Pàg. 32

## LLIBRE A LLIBRE A: BENS, DRETS I OBLIGACIONS DE L'ENT LOCAL

EPÍGRAF: I.2 SERVEI PÚBLIC

SUBEPÍGRAF: I.2.C MOBLES

CLASSIFICAC	N. BÉ	QUANT.	C. GESTO	T. ADQUISICIÓ	COST ADQUI.	CENTRE	PLANTA	V.B.C.	F.A.
		DESCRIPCIÓ	C. COST		D- ALTA	UBICACIÓ	ESPAI	DOT. AMORT	V.C.
		TAULA			01/01/2006	EDIFICI NARCÍS GIRALT	INFORMACIÓ CORPORATIVA	0	0
330101	12929	1	GI INVENTARIO, INSPECCIÓ FÍSICA O INVENTARIO		0	EDIFICI NARCIS GIRALT	PRIMERA PLANTA	0	0
		CARRO			01/01/2006	EDIFICI NARCÍS GIRALT	INFORMACIÓ CORPORATIVA	0	0
330101	12932	32	SG INVENTARIO, INSPECCIÓ FÍSICA O INVENTARIO		0	DOCUMENTACIÓ - COMPRES	PLANTA BAIXA	0	0
		ARMARI			01/01/2006	EDIFICI	COMPRES	0	0
330101	12934	4	CU INVENTARIO, INSPECCIÓ FÍSICA O INVENTARIO		0	BIBLIOTECA CENTRAL VAPOR BADIA		0	0
		TAULA			01/01/2006	EDIFICI		0	0
330101	12938	133	CU INVENTARIO, INSPECCIÓ FÍSICA O INVENTARIO		0	BIBLIOTECA CENTRAL VAPOR BADIA		0	0
		CADIREES			01/01/2006	EDIFICI		0	0
330101	12956	48	CU INVENTARIO, INSPECCIÓ FÍSICA O INVENTARIO		0	BIBLIOTECA CENTRAL VAPOR BADIA		0	0
		TAMBORET			01/01/2006	EDIFICI		0	0
330101	12957	159	CU COMPRA		19.207,20	BIBLIOTECA CENTRAL VAPOR BADIA		19.207,20	19.207,20
		CADIRA			31/12/2001	EDIFICI		0	0
330101	12958	22	CU INVENTARIO, INSPECCIÓ FÍSICA O INVENTARIO		0	BIBLIOTECA CENTRAL VAPOR BADIA		0	0
		TAULA RODONA			01/01/2006	EDIFICI		0	0

# AJUNTAMENT-AJUNTAMENT DE SABADELL

Data obtenció 17/06/2016 14:02  
 Pàg. 33

## LLIBRE A LLIBRE A: BENS, DRETS I OBLIGACIONS DE L'ENT LOCAL

EPÍGRAF: I.2 SERVEI PÚBLIC

SUBEPÍGRAF: I.2.C MOBLES

CLASSIFICAC	N. BÉ	QUANT. DESCRIPCIÓ	C. GESTO T. ADQUISICIÓ C. COST	COST ADQUI. D- ALTA	CENTRE UBICACIÓ	PLANTA ESPAI	V.B.C. DOT. AMORT	F.A. V.C.
330101	12959	66 TAULA	CU COMPRA	25.518,90 17/07/2006	BIBLIOTECA CENTRAL VAPOR BADIA EDIFICI		25.518,90 2.356,13	20.806,61 4.712,29
330101	12960	19 ARMARI	CU INVENTARIO, INSPECCIÓ FÍSICA O INVENTARIO	0 01/01/2006	BIBLIOTECA CENTRAL VAPOR BADIA EDIFICI		0 0	0 0
330101	12961	107 MOBLE PRESTATGERIA	CU COMPRA	106.808,47 01/01/2000	BIBLIOTECA CENTRAL VAPOR BADIA EDIFICI		106.808,47 0	106.808,47 0
330101	12962	6 ALA	CU INVENTARIO, INSPECCIÓ FÍSICA O INVENTARIO	0 01/01/2006	BIBLIOTECA CENTRAL VAPOR BADIA EDIFICI		0 0	0 0
330101	12963	47 SILLO	CU INVENTARIO, INSPECCIÓ FÍSICA O INVENTARIO	0 01/01/2006	BIBLIOTECA CENTRAL VAPOR BADIA EDIFICI		0 0	0 0
330101	12989	7 TAULA	CU INVENTARIO, INSPECCIÓ FÍSICA O INVENTARIO	0 01/01/2006	CULTURA EDIFICI CULTURA	SEGONA PLANTA	0 0	0 0
330101	12990	9 CADIRA	CU INVENTARIO, INSPECCIÓ FÍSICA O INVENTARIO	0 01/01/2006	CULTURA EDIFICI CULTURA	SEGONA PLANTA	0 0	0 0
330101	12991	8 ARMARI	CU INVENTARIO, INSPECCIÓ FÍSICA O INVENTARIO	0 01/01/2006	CULTURA EDIFICI CULTURA	SEGONA PLANTA	0 0	0 0

# AJUNTAMENT-AJUNTAMENT DE SABADELL

Data obtenció 17/06/2016 14:02  
 Pàg. 34

## LLIBRE A LLIBRE A: BENS, DRETS I OBLIGACIONS DE L'ENT LOCAL

EPÍGRAF: I.2 SERVEI PÚBLIC

SUBEPÍGRAF: I.2.C MOBLES

CLASSIFICAC	N. BÉ	QUANT.	C. GESTO	T. ADQUISICIÓ	COST ADQUI.	CENTRE	PLANTA	V.B.C.	F.A.
		DESCRIPCIÓ	C. COST		D- ALTA	UBICACIÓ	ESPAI	DOT. AMORT	V.C.
330101	12992	8		CU INVENTARIO, INSPECCIÓ FÍSICA O INVENTARIO	0	CULTURA	SEGONA PLANTA	0	0
		BUC			01/01/2006	EDIFICI CULTURA		0	0
330101	12993	13		CU INVENTARIO, INSPECCIÓ FÍSICA O INVENTARIO	0	BIBLIOTECA CAN PUIGGENER		0	0
		TAULA			01/01/2006	EDIFICI		0	0
330101	12994	1		CU INVENTARIO, INSPECCIÓ FÍSICA O INVENTARIO	0	BIBLIOTECA CAN PUIGGENER		0	0
		TAULA			01/01/2006	EDIFICI		0	0
330101	12995	47		CU INVENTARIO, INSPECCIÓ FÍSICA O INVENTARIO	0	BIBLIOTECA CAN PUIGGENER		0	0
		CADIRA			01/01/2006	EDIFICI		0	0
330101	12996	5		CU INVENTARIO, INSPECCIÓ FÍSICA O INVENTARIO	0	BIBLIOTECA CAN PUIGGENER		0	0
		CADIRA			01/01/2006	EDIFICI		0	0
330101	12997	2		CU INVENTARIO, INSPECCIÓ FÍSICA O INVENTARIO	0	BIBLIOTECA CAN PUIGGENER		0	0
		TAULA			01/01/2006	EDIFICI		0	0
330101	12998	1		CU INVENTARIO, INSPECCIÓ FÍSICA O INVENTARIO	0	BIBLIOTECA CAN PUIGGENER		0	0
		TAULA			01/01/2006	EDIFICI		0	0
330101	12999	16		CU INVENTARIO, INSPECCIÓ FÍSICA O INVENTARIO	0	BIBLIOTECA CAN PUIGGENER		0	0

# AJUNTAMENT-AJUNTAMENT DE SABADELL

Data obtenció 17/06/2016 14:02  
 Pàg. 35

## LLIBRE A LLIBRE A: BENS, DRETS I OBLIGACIONS DE L'ENT LOCAL

EPÍGRAF: I.2 SERVEI PÚBLIC

SUBEPÍGRAF: I.2.C MOBLES

CLASSIFICAC	N. BÉ	QUANT.	DESCRIPCIÓ	C. GESTO	T. ADQUISICIÓ	COST ADQUI.	CENTRE	PLANTA	V.B.C.	F.A.
				C. COST		D- ALTA	UBICACIÓ	ESPAI	DOT. AMORT	V.C.
			BUC			01/01/2006	EDIFICI		0	0
330101	13000	1		CU INVENTARIO, INSPECCIÓ FÍSICA O INVENTARIO		0	BIBLIOTECA CAN PUIGGENER		0	0
			MOSTRADOR			01/01/2006	EDIFICI		0	0
330101	13003	1		CU INVENTARIO, INSPECCIÓ FÍSICA O INVENTARIO		0	BIBLIOTECA CAN PUIGGENER		0	0
			ARXIVADOR			01/01/2006	EDIFICI		0	0
330101	13005	14		CU COMPRA		13.975,00	BIBLIOTECA LA SERRA		13.975,00	11.530,96
			MOBLE PRESTATGERIA			01/04/2006	EDIFICI		1.222,02	2.444,04
330101	13008	25		CU COMPRA		510,00	BIBLIOTECA LA SERRA		510,00	420,79
			MOBLE PRESTATGERIA			01/04/2006	EDIFICI		44,59	89,21
330101	13017	9		SE INVENTARIO, INSPECCIÓ FÍSICA O INVENTARIO		0	EDIFICI NARCIS GIRALT	PLANTA BAIXA	0	0
			TAULA			01/01/2006	EDIFICI NARCÍS GIRALT	GESTIÓ TRIBUTÀRIA	0	0
330101	13020	3		CU COMPRA		4.943,00	BIBLIOTECA LA SERRA		4.943,00	4.078,52
			MOBLE PRESTATGERIA			01/04/2006	EDIFICI		432,24	864,48
330101	13021	2		SE INVENTARIO, INSPECCIÓ FÍSICA O INVENTARIO		0	EDIFICI NARCIS GIRALT	PLANTA BAIXA	0	0
			TAULA			01/01/2006	EDIFICI NARCÍS GIRALT	GESTIÓ TRIBUTÀRIA	0	0
330101	13022	5		CU COMPRA		2.688,00	BIBLIOTECA LA SERRA		2.688,00	2.217,88
			TAULA			01/04/2006	EDIFICI		235,04	470,12

# AJUNTAMENT-AJUNTAMENT DE SABADELL

Data obtenció 17/06/2016 14:02  
Pàg. 36

## LLIBRE A LLIBRE A: BENS, DRETS I OBLIGACIONS DE L'ENT LOCAL

EPÍGRAF: I.2 SERVEI PÚBLIC

SUBEPÍGRAF: I.2.C MOBLES

CLASSIFICAC	N. BÉ	QUANT.	C. GESTO	T. ADQUISICIÓ	COST ADQUI.	CENTRE	PLANTA	V.B.C.	F.A.
		DESCRIPCIÓ	C. COST		D- ALTA	UBICACIÓ	ESPAI	DOT. AMORT	V.C.
330101	13023	2		SE INVENTARIO, INSPECCIÓ FÍSICA O INVENTARIO	0	EDIFICI NARCIS GIRALT	PLANTA BAIXA	0	0
		TAULA			01/01/2006	EDIFICI NARCÍS GIRALT	GESTIÓ TRIBUTÀRIA	0	0
330101	13024	5		CU COMPRA	2.059,50	BIBLIOTECA LA SERRA		2.059,50	1.699,29
		TAULA RODONA			01/04/2006	EDIFICI		180,09	360,21
330101	13025	12		SE INVENTARIO, INSPECCIÓ FÍSICA O INVENTARIO	0	EDIFICI NARCIS GIRALT	PLANTA BAIXA	0	0
		CADIRA			01/01/2006	EDIFICI NARCÍS GIRALT	GESTIÓ TRIBUTÀRIA	0	0
330101	13026	21		SE INVENTARIO, INSPECCIÓ FÍSICA O INVENTARIO	0	EDIFICI NARCIS GIRALT	PLANTA BAIXA	0	0
		CADIRA			01/01/2006	EDIFICI NARCÍS GIRALT	GESTIÓ TRIBUTÀRIA	0	0
330101	13027	11		SE INVENTARIO, INSPECCIÓ FÍSICA O INVENTARIO	0	EDIFICI NARCIS GIRALT	PLANTA BAIXA	0	0
		BUC			01/01/2006	EDIFICI NARCÍS GIRALT	GESTIÓ TRIBUTÀRIA	0	0
330101	13028	34		SE INVENTARIO, INSPECCIÓ FÍSICA O INVENTARIO	0	EDIFICI NARCIS GIRALT	PLANTA BAIXA	0	0
		ARMARI			01/01/2006	EDIFICI NARCÍS GIRALT	GESTIÓ TRIBUTÀRIA	0	0
330101	13029	2		SG INVENTARIO, INSPECCIÓ FÍSICA O INVENTARIO	0	EDIFICI NARCIS GIRALT	PLANTA BAIXA	0	0
		TAULA			01/01/2006	EDIFICI NARCÍS GIRALT	MENJADOR	0	0

# AJUNTAMENT-AJUNTAMENT DE SABADELL

Data obtenció 17/06/2016 14:02  
Pàg. 37

## LLIBRE A LLIBRE A: BENS, DRETS I OBLIGACIONS DE L'ENT LOCAL

EPÍGRAF: I.2 SERVEI PÚBLIC

SUBEPÍGRAF: I.2.C MOBLES

CLASSIFICAC	N. BÉ	QUANT.	C. GESTO	T. ADQUISICIÓ	COST ADQUI.	CENTRE	PLANTA	V.B.C.	F.A.
		DESCRIPCIÓ	C. COST		D- ALTA	UBICACIÓ	ESPAI	DOT. AMORT	V.C.
330101	13030	12		SG INVENTARIO, INSPECCIÓ FÍSICA O INVENTARIO	0	EDIFICI NARCIS GIRALT	PLANTA BAIXA	0	0
		CADIRA			01/01/2006	EDIFICI NARCÍS GIRALT	MENJADOR	0	0
330101	13031	4		CU COMPRA	316,00	BIBLIOTECA LA SERRA		316,00	253,66
		TAMBORET			01/12/2006	EDIFICI		31,15	62,34
330101	13032	56		CU COMPRA	11.547,64	BIBLIOTECA LA SERRA		11.547,64	9.528,10
		CADIRA			01/04/2006	EDIFICI		1.009,76	2.019,54
330101	13033	36		CU COMPRA	6.912,00	BIBLIOTECA LA SERRA		6.912,00	5.703,17
		CADIRA			01/04/2006	EDIFICI		604,40	1.208,83
330101	13035	5		CU COMPRA	1.539,00	BIBLIOTECA LA SERRA		1.539,00	1.269,83
		CADIRA			01/04/2006	EDIFICI		134,57	269,17
330101	13036	9		CU COMPRA	3.872,00	BIBLIOTECA LA SERRA		3.872,00	3.194,80
		BUTAQUES			01/04/2006	EDIFICI		338,58	677,20
330101	13037	5		CU COMPRA	2.167,10	BIBLIOTECA LA SERRA		2.167,10	1.788,10
		TAULA			01/04/2006	EDIFICI		189,50	379,00
330101	13038	3		CU COMPRA	1.634,12	BIBLIOTECA LA SERRA		1.634,12	1.348,31
		MOBLE			01/04/2006	EDIFICI		142,90	285,81
330101	13039	16		CU COMPRA	6.941,95	BIBLIOTECA LA SERRA		6.941,95	5.727,88
		BUC			01/04/2006	EDIFICI		607,03	1.214,07
330101	13040	37		CU COMPRA	10.681,21	BIBLIOTECA LA SERRA		10.681,21	8.813,19
		ARMARI			01/04/2006	EDIFICI		933,99	1.868,02
330101	13041	8		CU COMPRA	3.118,94	BIBLIOTECA LA SERRA		3.118,94	2.573,47

# AJUNTAMENT-AJUNTAMENT DE SABADELL

Data obtenció 17/06/2016 14:02  
Pàg. 38

## LLIBRE A LLIBRE A: BENS, DRETS I OBLIGACIONS DE L'ENT LOCAL

EPÍGRAF: I.2 SERVEI PÚBLIC

SUBEPÍGRAF: I.2.C MOBLES

CLASSIFICAC	N. BÉ	QUANT.	DESCRIPCIÓ	C. GESTO T. ADQUISICIÓ	COST ADQUI.	CENTRE	PLANTA	V.B.C.	F.A.
				C. COST	D- ALTA	UBICACIÓ	ESPAI	DOT. AMORT	V.C.
			BUC		01/04/2006	EDIFICI		272,73	545,47
330101	13043	6		CU COMPRA	994,74	BIBLIOTECA LA SERRA		994,74	820,76
			MOBLE PRESTATGERIA		01/04/2006	EDIFICI		86,99	173,98
330101	13044	1		CU COMPRA	1.663,71	BIBLIOTECA LA SERRA		1.663,71	1.372,73
			BUSTIA RETORN DOCUMENTS		01/04/2006	EDIFICI		145,48	290,98
330101	13046	14		SS INVENTARIO, INSPECCIÓ FÍSICA O INVENTARIO	0	EDIFICI SALUT-RAMBLA		0	0
			TAULA		01/01/2006	EDIFICI	GESTIO SERVEIS SOCIALS	0	0
330101	13047	7		SS INVENTARIO, INSPECCIÓ FÍSICA O INVENTARIO	0	EDIFICI SALUT-RAMBLA		0	0
			ALA		01/01/2006	EDIFICI	GESTIO SERVEIS SOCIALS	0	0
330101	13048	9		SS INVENTARIO, INSPECCIÓ FÍSICA O INVENTARIO	0	EDIFICI SALUT-RAMBLA		0	0
			BUC		01/01/2006	EDIFICI	GESTIO SERVEIS SOCIALS	0	0
330101	13049	23		SS INVENTARIO, INSPECCIÓ FÍSICA O INVENTARIO	0	EDIFICI SALUT-RAMBLA		0	0
			CADIRA		01/01/2006	EDIFICI	GESTIO SERVEIS SOCIALS	0	0
330101	13050	3		SS INVENTARIO, INSPECCIÓ FÍSICA O INVENTARIO	0	EDIFICI SALUT-RAMBLA		0	0
			TAULA RODONA		01/01/2006	EDIFICI	GESTIO SERVEIS SOCIALS	0	0



# AJUNTAMENT-AJUNTAMENT DE SABADELL

Data obtenció 17/06/2016 14:02  
Pàg. 39

## LLIBRE A LLIBRE A: BENS, DRETS I OBLIGACIONS DE L'ENT LOCAL

EPÍGRAF: I.2 SERVEI PÚBLIC

SUBEPÍGRAF: I.2.C MOBLES

CLASSIFICAC	N. BÉ	QUANT.	C. GESTO	T. ADQUISICIÓ	COST ADQUI.	CENTRE	PLANTA	V.B.C.	F.A.
		DESCRIPCIÓ	C. COST		D- ALTA	UBICACIÓ	ESPAI	DOT. AMORT	V.C.
330101	13051	37	SS	INVENTARIO, INSPECCIÓ FÍSICA O INVENTARIO	0	EDIFICI SALUT-RAMBLA		0	0
		ARMARI			01/01/2006	EDIFICI	GESTIO SERVEIS SOCIALS	0	0
330101	13052	11	SS	INVENTARIO, INSPECCIÓ FÍSICA O INVENTARIO	0	EDIFICI SALUT-RAMBLA		0	0
		CADIRA RODES			01/01/2006	EDIFICI	GESTIO SERVEIS SOCIALS	0	0
330101	13057	1	SS	INVENTARIO, INSPECCIÓ FÍSICA O INVENTARIO	0	EDIFICI SALUT-RAMBLA		0	0
		CAIXA FORTA			01/01/2006	EDIFICI	GESTIO SERVEIS SOCIALS	0	0
330101	13058	9	SS	INVENTARIO, INSPECCIÓ FÍSICA O INVENTARIO	0	EDIFICI SALUT-RAMBLA		0	0
		TAULA			01/01/2006	EDIFICI	GESTIO SERVEIS SOCIALS	0	0
330101	13059	3	SS	INVENTARIO, INSPECCIÓ FÍSICA O INVENTARIO	0	EDIFICI SALUT-RAMBLA		0	0
		TAULA RODONA			01/01/2006	EDIFICI	GESTIO SERVEIS SOCIALS	0	0
330101	13060	21	SS	INVENTARIO, INSPECCIÓ FÍSICA O INVENTARIO	0	EDIFICI SALUT-RAMBLA		0	0
		CADIRA			01/01/2006	EDIFICI	GESTIO SERVEIS SOCIALS	0	0
330101	13061	8	SS	INVENTARIO, INSPECCIÓ FÍSICA O INVENTARIO	0	EDIFICI SALUT-RAMBLA		0	0
		CADIRA RODES			01/01/2006	EDIFICI	GESTIO SERVEIS SOCIALS	0	0

# AJUNTAMENT-AJUNTAMENT DE SABADELL

Data obtenció 17/06/2016 14:02  
Pàg. 40

## LLIBRE A LLIBRE A: BENS, DRETS I OBLIGACIONS DE L'ENT LOCAL

EPÍGRAF: I.2 SERVEI PÚBLIC

SUBEPÍGRAF: I.2.C MOBLES

CLASSIFICAC	N. BÉ	QUANT.	C. GESTO	T. ADQUISICIÓ	COST ADQUI.	CENTRE	PLANTA	V.B.C.	F.A.
		DESCRIPCIÓ	C. COST		D- ALTA	UBICACIÓ	ESPAI	DOT. AMORT	V.C.
330101	13062	22	SS COMPRA		39.868,84	EDIFICI SALUT-RAMBLA		39.868,84	39.868,84
		ARMARI			01/01/1999	EDIFICI	GESTIO SERVEIS SOCIALS	0	0
330101	13063	7	SS INVENTARIO, INSPECCIÓ FÍSICA O INVENTARIO		0	EDIFICI SALUT-RAMBLA		0	0
		ALA			01/01/2006	EDIFICI	GESTIO SERVEIS SOCIALS	0	0
330101	13064	5	SS INVENTARIO, INSPECCIÓ FÍSICA O INVENTARIO		0	EDIFICI SALUT-RAMBLA		0	0
		BUC			01/01/2006	EDIFICI	GESTIO SERVEIS SOCIALS	0	0
330101	13065	12	CU INVENTARIO, INSPECCIÓ FÍSICA O INVENTARIO		0	ATENEU	PRIMERA PLANTA	0	0
		ARMARI			01/01/2006	EDIFICI ATENEU	CULTURA	0	0
330101	13066	7	CU INVENTARIO, INSPECCIÓ FÍSICA O INVENTARIO		0	ATENEU	PRIMERA PLANTA	0	0
		TAULA			01/01/2006	EDIFICI ATENEU	CULTURA	0	0
330101	13067	1	CU INVENTARIO, INSPECCIÓ FÍSICA O INVENTARIO		0	ATENEU	PRIMERA PLANTA	0	0
		TAULA			01/01/2006	EDIFICI ATENEU	CULTURA	0	0
330101	13068	8	CU INVENTARIO, INSPECCIÓ FÍSICA O INVENTARIO		0	ATENEU	PRIMERA PLANTA	0	0
		CADIRA			01/01/2006	EDIFICI ATENEU	CULTURA	0	0
330101	13069	3	CU INVENTARIO, INSPECCIÓ FÍSICA O INVENTARIO		0	ATENEU	PRIMERA PLANTA	0	0

# AJUNTAMENT-AJUNTAMENT DE SABADELL

Data obtenció 17/06/2016 14:02  
Pàg. 41

## LLIBRE A LLIBRE A: BENS, DRETS I OBLIGACIONS DE L'ENT LOCAL

EPÍGRAF: I.2 SERVEI PÚBLIC

SUBEPÍGRAF: I.2.C MOBLES

CLASSIFICAC	N. BÉ	QUANT.	DESCRIPCIÓ	C. GESTO	T. ADQUISICIÓ	COST ADQUI.	CENTRE	PLANTA	V.B.C.	F.A.
				C. COST		D- ALTA	UBICACIÓ	ESPAI	DOT. AMORT	V.C.
			CADIRA			01/01/2006	EDIFICI ATENEU	CULTURA	0	0
330101	13082	1		CU INVENTARIO, INSPECCIÓ FÍSICA O INVENTARIO		0	ATENEU	PLANTA BAIXA	0	0
			TAULA			01/01/2006	EDIFICI ATENEU	RECEPCIO CULTURA	0	0
330101	13083	2		CU INVENTARIO, INSPECCIÓ FÍSICA O INVENTARIO		0	ATENEU	PLANTA BAIXA	0	0
			CADIRA			01/01/2006	EDIFICI ATENEU	RECEPCIO CULTURA	0	0
330101	13084	2		CU INVENTARIO, INSPECCIÓ FÍSICA O INVENTARIO		0	ATENEU	PLANTA BAIXA	0	0
			BUC			01/01/2006	EDIFICI ATENEU	RECEPCIO CULTURA	0	0
330101	13085	4		CU INVENTARIO, INSPECCIÓ FÍSICA O INVENTARIO		0	ATENEU	PRIMERA PLANTA	0	0
			TAULA			01/01/2006	EDIFICI ATENEU	CULTURA	0	0
330101	13086	4		CU INVENTARIO, INSPECCIÓ FÍSICA O INVENTARIO		0	ATENEU	PRIMERA PLANTA	0	0
			TAULA			01/01/2006	EDIFICI ATENEU	CULTURA	0	0
330101	13087	1		CU INVENTARIO, INSPECCIÓ FÍSICA O INVENTARIO		0	ATENEU	PRIMERA PLANTA	0	0
			SILLO			01/01/2006	EDIFICI ATENEU	CULTURA	0	0
330101	13088	4		CU INVENTARIO, INSPECCIÓ FÍSICA O INVENTARIO		0	ATENEU	PRIMERA PLANTA	0	0
			CADIRA			01/01/2006	EDIFICI ATENEU	CULTURA	0	0

# AJUNTAMENT-AJUNTAMENT DE SABADELL

Data obtenció 17/06/2016 14:02  
 Pàg. 42

## LLIBRE A LLIBRE A: BENS, DRETS I OBLIGACIONS DE L'ENT LOCAL

EPÍGRAF: I.2 SERVEI PÚBLIC

SUBEPÍGRAF: I.2.C MOBLES

CLASSIFICAC	N. BÉ	QUANT.	C. GESTO	T. ADQUISICIÓ	COST ADQUI.	CENTRE	PLANTA	V.B.C.	F.A.
		DESCRIPCIÓ	C. COST		D- ALTA	UBICACIÓ	ESPAI	DOT. AMORT	V.C.
330101	13089	21	CU INVENTARIO, INSPECCIÓ FÍSICA O INVENTARIO		0	ATENEU	PRIMERA PLANTA	0	0
		CADIRA			01/01/2006	EDIFICI ATENEU	CULTURA	0	0
330101	13090	4	CU INVENTARIO, INSPECCIÓ FÍSICA O INVENTARIO		0	ATENEU	PRIMERA PLANTA	0	0
		BUC			01/01/2006	EDIFICI ATENEU	CULTURA	0	0
330101	13091	18	CU INVENTARIO, INSPECCIÓ FÍSICA O INVENTARIO		0	ATENEU	PRIMERA PLANTA	0	0
		ARMARI			01/01/2006	EDIFICI ATENEU	CULTURA	0	0
330101	13092	7	CU INVENTARIO, INSPECCIÓ FÍSICA O INVENTARIO		0	CULTURA	PRIMERA PLANTA	0	0
		ARMARI			01/01/2006	EDIFICI CULTURA		0	0
330101	13098	2	CU INVENTARIO, INSPECCIÓ FÍSICA O INVENTARIO		0	CULTURA	PRIMERA PLANTA	0	0
		TAULA			01/01/2006	EDIFICI CULTURA		0	0
330101	13100	17	CU INVENTARIO, INSPECCIÓ FÍSICA O INVENTARIO		0	CULTURA	PRIMERA PLANTA	0	0
		CADIRA			01/01/2006	EDIFICI CULTURA		0	0
330101	13106	22	SE INVENTARIO, INSPECCIÓ FÍSICA O INVENTARIO		0	EDIFICI NARCIS GIRALT	PLANTA BAIXA	0	0
		ARMARI			01/01/2006	EDIFICI NARCÍS GIRALT	GESTIÓ TRIBUTÀRIA	0	0
330101	13107	11	SE INVENTARIO, INSPECCIÓ FÍSICA O INVENTARIO		0	EDIFICI NARCIS GIRALT	PLANTA BAIXA	0	0

# AJUNTAMENT-AJUNTAMENT DE SABADELL

Data obtenció 17/06/2016 14:02  
Pàg. 43

## LLIBRE A LLIBRE A: BENS, DRETS I OBLIGACIONS DE L'ENT LOCAL

EPÍGRAF: I.2 SERVEI PÚBLIC

SUBEPÍGRAF: I.2.C MOBLES

CLASSIFICAC	N. BÉ	QUANT.	DESCRIPCIÓ	C. GESTO	T. ADQUISICIÓ	COST ADQUI.	CENTRE	PLANTA	V.B.C.	F.A.
				C. COST		D- ALTA	UBICACIÓ	ESPAI	DOT. AMORT	V.C.
			TAULA			01/01/2006	EDIFICI NARCÍS GIRALT	GESTIÓ TRIBUTÀRIA	0	0
330101	13108	2		SE INVENTARIO, INSPECCIÓ FÍSICA O INVENTARIO		0	EDIFICI NARCIS GIRALT	PLANTA BAIXA	0	0
			TAULA			01/01/2006	EDIFICI NARCÍS GIRALT	GESTIÓ TRIBUTÀRIA	0	0
330101	13109	13		SE INVENTARIO, INSPECCIÓ FÍSICA O INVENTARIO		0	EDIFICI NARCIS GIRALT	PLANTA BAIXA	0	0
			CADIRA			01/01/2006	EDIFICI NARCÍS GIRALT	GESTIÓ TRIBUTÀRIA	0	0
330101	13110	11		SE INVENTARIO, INSPECCIÓ FÍSICA O INVENTARIO		0	EDIFICI NARCIS GIRALT	PLANTA BAIXA	0	0
			BUC			01/01/2006	EDIFICI NARCÍS GIRALT	GESTIÓ TRIBUTÀRIA	0	0
330101	13111	38		RC INVENTARIO, INSPECCIÓ FÍSICA O INVENTARIO		0	CENTRE CÍVIC CREU DE BARBERÀ		0	0
			ARMARI			01/01/2006	EDIFICI		0	0
330101	13113	1		RC INVENTARIO, INSPECCIÓ FÍSICA O INVENTARIO		0	CENTRE CÍVIC CREU DE BARBERÀ		0	0
			BUC			01/01/2006	EDIFICI		0	0
330101	13114	5		RC INVENTARIO, INSPECCIÓ FÍSICA O INVENTARIO		0	CENTRE CÍVIC CREU DE BARBERÀ		0	0
			SILLO			01/01/2006	EDIFICI		0	0
330101	13115	324		RC COMPRA		39.139,00	CENTRE CÍVIC CREU DE BARBERÀ		39.139,00	39.139,00
			CADIRA			31/12/2001	EDIFICI		0	0

# AJUNTAMENT-AJUNTAMENT DE SABADELL

Data obtenció 17/06/2016 14:02  
Pàg. 44

## LLIBRE A LLIBRE A: BENS, DRETS I OBLIGACIONS DE L'ENT LOCAL

EPÍGRAF: I.2 SERVEI PÚBLIC

SUBEPÍGRAF: I.2.C MOBLES

CLASSIFICAC	N. BÉ	QUANT.	C. GESTO	T. ADQUISICIÓ	COST ADQUI.	CENTRE	PLANTA	V.B.C.	F.A.
		DESCRIPCIÓ	C. COST		D- ALTA	UBICACIÓ	ESPAI	DOT. AMORT	V.C.
330101	13116	6	RC INVENTARIO, INSPECCIÓ FÍSICA O INVENTARIO		0	CENTRE CÍVIC CREU DE BARBERÀ		0	0
		CADIRA RODES			01/01/2006	EDIFICI		0	0
330101	13124	13	TE INVENTARIO, INSPECCIÓ FÍSICA O INVENTARIO		0	CAN MARCET, VIA PÚBLICA I MANTENIMENTS	PLANTA BAIXA	0	0
		TAULA			01/01/2006	EDIFICI	MANTENIMENTS DE VIA PÚBLICA	0	0
330101	13125	3	TE INVENTARIO, INSPECCIÓ FÍSICA O INVENTARIO		0	CAN MARCET, VIA PÚBLICA I MANTENIMENTS	PLANTA BAIXA	0	0
		TAULA			01/01/2006	EDIFICI	MANTENIMENTS DE VIA PÚBLICA	0	0
330101	13126	16	TE INVENTARIO, INSPECCIÓ FÍSICA O INVENTARIO		0	CAN MARCET, VIA PÚBLICA I MANTENIMENTS	PLANTA BAIXA	0	0
		BUC			01/01/2006	EDIFICI	MANTENIMENTS DE VIA PÚBLICA	0	0
330101	13127	1	TE INVENTARIO, INSPECCIÓ FÍSICA O INVENTARIO		0	CAN MARCET, VIA PÚBLICA I MANTENIMENTS	PLANTA BAIXA	0	0
		TAULA			01/01/2006	EDIFICI	MANTENIMENTS DE VIA PÚBLICA	0	0
330101	13128	16	TE INVENTARIO, INSPECCIÓ FÍSICA O INVENTARIO		0	CAN MARCET, VIA PÚBLICA I MANTENIMENTS	PLANTA BAIXA	0	0
		CADIRA			01/01/2006	EDIFICI	MANTENIMENTS DE VIA PÚBLICA	0	0
330101	13129	5	TE INVENTARIO, INSPECCIÓ FÍSICA O INVENTARIO		0	CAN MARCET, VIA PÚBLICA I MANTENIMENTS	PLANTA BAIXA	0	0
		CADIRA			01/01/2006	EDIFICI	MANTENIMENTS DE VIA PÚBLICA	0	0

# AJUNTAMENT-AJUNTAMENT DE SABADELL

Data obtenció 17/06/2016 14:02  
Pàg. 45

## LLIBRE A LLIBRE A: BENS, DRETS I OBLIGACIONS DE L'ENT LOCAL

EPÍGRAF: I.2 SERVEI PÚBLIC

SUBEPÍGRAF: I.2.C MOBLES

CLASSIFICAC	N. BÉ	QUANT.	C. GESTO	T. ADQUISICIÓ	COST ADQUI.	CENTRE	PLANTA	V.B.C.	F.A.
		DESCRIPCIÓ	C. COST		D- ALTA	UBICACIÓ	ESPAI	DOT. AMORT	V.C.
330101	13130	24		TE INVENTARIO, INSPECCIÓ FÍSICA O INVENTARIO	0	CAN MARCET, VIA PÚBLICA I MANTENIMENTS	PLANTA BAIXA	0	0
		ARMARI			01/01/2006	EDIFICI	MANTENIMENTS DE VIA PÚBLICA	0	0
330101	13132	5		TE INVENTARIO, INSPECCIÓ FÍSICA O INVENTARIO	0	CAN MARCET, VIA PÚBLICA I MANTENIMENTS	PRIMERA PLANTA	0	0
		TAULA			01/01/2006	EDIFICI	INFRASTRUCTU RA URBANA	0	0
330101	13135	2		TE INVENTARIO, INSPECCIÓ FÍSICA O INVENTARIO	0	CAN MARCET, VIA PÚBLICA I MANTENIMENTS	PRIMERA PLANTA	0	0
		TAULA			01/01/2006	EDIFICI	INFRASTRUCTU RA URBANA	0	0
330101	13136	1		TE INVENTARIO, INSPECCIÓ FÍSICA O INVENTARIO	0	CAN MARCET, VIA PÚBLICA I MANTENIMENTS	PRIMERA PLANTA	0	0
		TAULA			01/01/2006	EDIFICI	INFRASTRUCTU RA URBANA	0	0
330101	13137	8		TE INVENTARIO, INSPECCIÓ FÍSICA O INVENTARIO	0	CAN MARCET, VIA PÚBLICA I MANTENIMENTS	PRIMERA PLANTA	0	0
		BUC			01/01/2006	EDIFICI	INFRASTRUCTU RA URBANA	0	0
330101	13138	8		TE INVENTARIO, INSPECCIÓ FÍSICA O INVENTARIO	0	CAN MARCET, VIA PÚBLICA I MANTENIMENTS	PRIMERA PLANTA	0	0
		CADIRA			01/01/2006	EDIFICI	INFRASTRUCTU RA URBANA	0	0
330101	13139	2		TE INVENTARIO, INSPECCIÓ FÍSICA O INVENTARIO	0	CAN MARCET, VIA PÚBLICA I MANTENIMENTS	PRIMERA PLANTA	0	0
		CADIRA			01/01/2006	EDIFICI	INFRASTRUCTU RA URBANA	0	0

# AJUNTAMENT-AJUNTAMENT DE SABADELL

Data obtenció 17/06/2016 14:02  
 Pàg. 46

## LLIBRE A LLIBRE A: BENS, DRETS I OBLIGACIONS DE L'ENT LOCAL

EPÍGRAF: I.2 SERVEI PÚBLIC

SUBEPÍGRAF: I.2.C MOBLES

CLASSIFICAC	N. BÉ	QUANT.	C. GESTO	T. ADQUISICIÓ	COST ADQUI.	CENTRE	PLANTA	V.B.C.	F.A.
		DESCRIPCIÓ	C. COST		D- ALTA	UBICACIÓ	ESPAI	DOT. AMORT	V.C.
330101	13142	1	TE INVENTARIO, INSPECCIÓ FÍSICA O INVENTARIO		0	CAN MARCET, VIA PÚBLICA I MANTENIMENTS	PLANTA BAIXA	0	0
		TAULA			01/01/2006	EDIFICI	PARCS I JARDINS	0	0
330101	13145	6	TE INVENTARIO, INSPECCIÓ FÍSICA O INVENTARIO		0	CAN MARCET, VIA PÚBLICA I MANTENIMENTS	PLANTA BAIXA	0	0
		TAULA			01/01/2006	EDIFICI	PARCS I JARDINS	0	0
330101	13146	4	TE INVENTARIO, INSPECCIÓ FÍSICA O INVENTARIO		0	CAN MARCET, VIA PÚBLICA I MANTENIMENTS	PLANTA BAIXA	0	0
		TAULA			01/01/2006	EDIFICI	PARCS I JARDINS	0	0
330101	13147	3	TE INVENTARIO, INSPECCIÓ FÍSICA O INVENTARIO		0	CAN MARCET, VIA PÚBLICA I MANTENIMENTS	PLANTA BAIXA	0	0
		BUC			01/01/2006	EDIFICI	PARCS I JARDINS	0	0
330101	13148	10	TE INVENTARIO, INSPECCIÓ FÍSICA O INVENTARIO		0	CAN MARCET, VIA PÚBLICA I MANTENIMENTS	PLANTA BAIXA	0	0
		ARMARI			01/01/2006	EDIFICI	PARCS I JARDINS	0	0
330101	13156	13	RC INVENTARIO, INSPECCIÓ FÍSICA O INVENTARIO		0	CENTRE CÍVIC CREU DE BARBERÀ		0	0
		CADIRA			01/01/2006	EDIFICI		0	0
330101	13157	2	RC INVENTARIO, INSPECCIÓ FÍSICA O INVENTARIO		0	CENTRE CÍVIC CREU DE BARBERÀ		0	0
		ARMARI			01/01/2006	EDIFICI		0	0



# AJUNTAMENT-AJUNTAMENT DE SABADELL

Data obtenció 17/06/2016 14:02  
Pàg. 47

## LLIBRE A LLIBRE A: BENS, DRETS I OBLIGACIONS DE L'ENT LOCAL

EPÍGRAF: I.2 SERVEI PÚBLIC

SUBEPÍGRAF: I.2.C MOBLES

CLASSIFICAC	N. BÉ	QUANT.	C. GESTO	T. ADQUISICIÓ	COST ADQUI.	CENTRE	PLANTA	V.B.C.	F.A.
		DESCRIPCIÓ	C. COST		D- ALTA	UBICACIÓ	ESPAI	DOT. AMORT	V.C.
330101	13158	53		RC COMPRA	20.492,45	CENTRE CÍVIC CREU DE BARBERÀ		20.492,45	20.492,45
		TAULA			01/01/1999	EDIFICI		0	0
330101	13161	18		TE INVENTARIO, INSPECCIÓ FÍSICA O INVENTARIO	0	CAN MARCET, VIA PÚBLICA I MANTENIMENTS	PRIMERA PLANTA	0	0
		ARMARI			01/01/2006	EDIFICI	INFRAESTRUCTURA URBANA	0	0
330101	13165	2		TE INVENTARIO, INSPECCIÓ FÍSICA O INVENTARIO	0	CAN MARCET, VIA PÚBLICA I MANTENIMENTS	PRIMERA PLANTA	0	0
		TAULA			01/01/2006	EDIFICI	INFRAESTRUCTURA URBANA	0	0
330101	13167	2		TE INVENTARIO, INSPECCIÓ FÍSICA O INVENTARIO	0	CAN MARCET, VIA PÚBLICA I MANTENIMENTS	PRIMERA PLANTA	0	0
		BUC			01/01/2006	EDIFICI	INFRAESTRUCTURA URBANA	0	0
330101	13168	1		TE INVENTARIO, INSPECCIÓ FÍSICA O INVENTARIO	0	CAN MARCET, VIA PÚBLICA I MANTENIMENTS	PRIMERA PLANTA	0	0
		ARMARI			01/01/2006	EDIFICI	INFRAESTRUCTURA URBANA	0	0
330101	13169	1		TE INVENTARIO, INSPECCIÓ FÍSICA O INVENTARIO	0	CAN MARCET, VIA PÚBLICA I MANTENIMENTS	PLANTA BAIXA	0	0
		ARXIVADOR			01/01/2006	EDIFICI	PARCS I JARDINS	0	0
330101	13170	16		TE INVENTARIO, INSPECCIÓ FÍSICA O INVENTARIO	0	CAN MARCET, VIA PÚBLICA I MANTENIMENTS	PLANTA BAIXA	0	0
		CADIRA			01/01/2006	EDIFICI	PARCS I JARDINS	0	0

# AJUNTAMENT-AJUNTAMENT DE SABADELL

Data obtenció 17/06/2016 14:02  
 Pàg. 48

## LLIBRE A LLIBRE A: BENS, DRETS I OBLIGACIONS DE L'ENT LOCAL

EPÍGRAF: I.2 SERVEI PÚBLIC

SUBEPÍGRAF: I.2.C MOBLES

CLASSIFICAC	N. BÉ	QUANT.	C. GESTO	T. ADQUISICIÓ	COST ADQUI.	CENTRE	PLANTA	V.B.C.	F.A.
		DESCRIPCIÓ	C. COST		D- ALTA	UBICACIÓ	ESPAI	DOT. AMORT	V.C.
330101	13173	4	TE INVENTARIO, INSPECCIÓ FÍSICA O INVENTARIO		0	CAN MARCET, VIA PÚBLICA I MANTENIMENTS	PLANTA BAIXA	0	0
		TAULA			01/01/2006	EDIFICI	LOGISTICA	0	0
330101	13175	5	TE INVENTARIO, INSPECCIÓ FÍSICA O INVENTARIO		0	CAN MARCET, VIA PÚBLICA I MANTENIMENTS	PLANTA BAIXA	0	0
		CADIRA			01/01/2006	EDIFICI	LOGISTICA	0	0
330101	13177	5	TE INVENTARIO, INSPECCIÓ FÍSICA O INVENTARIO		0	CAN MARCET, VIA PÚBLICA I MANTENIMENTS	PLANTA BAIXA	0	0
		CADIRA			01/01/2006	EDIFICI	LOGISTICA	0	0
330101	13181	14	TE INVENTARIO, INSPECCIÓ FÍSICA O INVENTARIO		0	CAN MARCET, VIA PÚBLICA I MANTENIMENTS	PLANTA BAIXA	0	0
		ARMARI			01/01/2006	EDIFICI	LOGISTICA	0	0
330101	13184	3	TE INVENTARIO, INSPECCIÓ FÍSICA O INVENTARIO		0	CAN MARCET, VIA PÚBLICA I MANTENIMENTS	PLANTA BAIXA	0	0
		BUC			01/01/2006	EDIFICI	LOGISTICA	0	0
330101	13186	1	TE INVENTARIO, INSPECCIÓ FÍSICA O INVENTARIO		0	CAN MARCET, VIA PÚBLICA I MANTENIMENTS	PLANTA BAIXA	0	0
		TAULA			01/01/2006	EDIFICI	LOGISTICA	0	0
330101	13187	2	TE INVENTARIO, INSPECCIÓ FÍSICA O INVENTARIO		0	CAN MARCET, VIA PÚBLICA I MANTENIMENTS	PLANTA BAIXA	0	0
		TAULA			01/01/2006	EDIFICI	LOGISTICA	0	0
330101	13188	10	TE INVENTARIO, INSPECCIÓ FÍSICA O INVENTARIO		0	CAN MARCET, VIA PÚBLICA I MANTENIMENTS	PLANTA BAIXA	0	0

# AJUNTAMENT-AJUNTAMENT DE SABADELL

Data obtenció 17/06/2016 14:02  
 Pàg. 49

## LLIBRE A LLIBRE A: BENS, DRETS I OBLIGACIONS DE L'ENT LOCAL

EPÍGRAF: I.2 SERVEI PÚBLIC

SUBEPÍGRAF: I.2.C MOBLES

CLASSIFICAC	N. BÉ	QUANT.	DESCRIPCIÓ	C. GESTO	T. ADQUISICIÓ	COST ADQUI.	CENTRE	PLANTA	V.B.C.	F.A.
				C. COST		D- ALTA	UBICACIÓ	ESPAI	DOT. AMORT	V.C.
			TAQUILLES			01/01/2006	EDIFICI	LOGISTICA	0	0
330101	13190	5		TE INVENTARIO, INSPECCIÓ FÍSICA O INVENTARIO		0	CAN MARCET, VIA PÚBLICA I MANTENIMENTS	PLANTA BAIXA	0	0
			TAULA			01/01/2006	EDIFICI	VIALITAT	0	0
330101	13191	1		TE INVENTARIO, INSPECCIÓ FÍSICA O INVENTARIO		0	CAN MARCET, VIA PÚBLICA I MANTENIMENTS	PLANTA BAIXA	0	0
			TAULA			01/01/2006	EDIFICI	VIALITAT	0	0
330101	13192	1		TE INVENTARIO, INSPECCIÓ FÍSICA O INVENTARIO		0	CAN MARCET, VIA PÚBLICA I MANTENIMENTS	PLANTA BAIXA	0	0
			TAULA			01/01/2006	EDIFICI	VIALITAT	0	0
330101	13193	1		TE INVENTARIO, INSPECCIÓ FÍSICA O INVENTARIO		0	CAN MARCET, VIA PÚBLICA I MANTENIMENTS	PLANTA BAIXA	0	0
			TAULA			01/01/2006	EDIFICI	VIALITAT	0	0
330101	13194	5		TE INVENTARIO, INSPECCIÓ FÍSICA O INVENTARIO		0	CAN MARCET, VIA PÚBLICA I MANTENIMENTS	PLANTA BAIXA	0	0
			CADIRA			01/01/2006	EDIFICI	VIALITAT	0	0
330101	13195	7		TE INVENTARIO, INSPECCIÓ FÍSICA O INVENTARIO		0	CAN MARCET, VIA PÚBLICA I MANTENIMENTS	PLANTA BAIXA	0	0
			CADIRA			01/01/2006	EDIFICI	VIALITAT	0	0
330101	13196	1		TE INVENTARIO, INSPECCIÓ FÍSICA O INVENTARIO		0	CAN MARCET, VIA PÚBLICA I MANTENIMENTS	PLANTA BAIXA	0	0
			TAMBURET			01/01/2006	EDIFICI	VIALITAT	0	0

# AJUNTAMENT-AJUNTAMENT DE SABADELL

Data obtenció 17/06/2016 14:02  
 Pàg. 50

## LLIBRE A LLIBRE A: BENS, DRETS I OBLIGACIONS DE L'ENT LOCAL

EPÍGRAF: I.2 SERVEI PÚBLIC

SUBEPÍGRAF: I.2.C MOBLES

CLASSIFICAC	N. BÉ	QUANT.	C. GESTO	T. ADQUISICIÓ	COST ADQUI.	CENTRE	PLANTA	V.B.C.	F.A.
		DESCRIPCIÓ	C. COST		D- ALTA	UBICACIÓ	ESPAI	DOT. AMORT	V.C.
330101	13197	6	TE INVENTARIO, INSPECCIÓ FÍSICA O INVENTARIO		0	CAN MARCET, VIA PÚBLICA I MANTENIMENTS	PLANTA BAIXA	0	0
		BUC			01/01/2006	EDIFICI	VIALITAT	0	0
330101	13198	1	TE INVENTARIO, INSPECCIÓ FÍSICA O INVENTARIO		0	CAN MARCET, VIA PÚBLICA I MANTENIMENTS	PLANTA BAIXA	0	0
		ARXIVADOR			01/01/2006	EDIFICI	VIALITAT	0	0
330101	13199	19	TE INVENTARIO, INSPECCIÓ FÍSICA O INVENTARIO		0	CAN MARCET, VIA PÚBLICA I MANTENIMENTS	PLANTA BAIXA	0	0
		ARMARI			01/01/2006	EDIFICI	VIALITAT	0	0
330101	13200	1	TE INVENTARIO, INSPECCIÓ FÍSICA O INVENTARIO		0	CAN MARCET, VIA PÚBLICA I MANTENIMENTS	PLANTA BAIXA	0	0
		BUC			01/01/2006	EDIFICI	VIALITAT	0	0
330101	13201	4	TE INVENTARIO, INSPECCIÓ FÍSICA O INVENTARIO		0	OFICINA PARC CATALUNYA		0	0
		TAULA			01/01/2006	OFICINA		0	0
330101	13202	2	TE INVENTARIO, INSPECCIÓ FÍSICA O INVENTARIO		0	OFICINA PARC CATALUNYA		0	0
		ARMARI			01/01/2006	OFICINA		0	0
330101	13203	46	TE INVENTARIO, INSPECCIÓ FÍSICA O INVENTARIO		0	OFICINA PARC CATALUNYA		0	0
		CADIRA			01/01/2006	OFICINA		0	0
330101	13224	10	RC INVENTARIO, INSPECCIÓ FÍSICA O INVENTARIO		0	CENTRE CÍVIC DEL POBLE NOU		0	0

# AJUNTAMENT-AJUNTAMENT DE SABADELL

Data obtenció 17/06/2016 14:02  
Pàg. 51

## LLIBRE A LLIBRE A: BENS, DRETS I OBLIGACIONS DE L'ENT LOCAL

EPÍGRAF: I.2 SERVEI PÚBLIC

SUBEPÍGRAF: I.2.C MOBLES

CLASSIFICAC	N. BÉ	QUANT.	DESCRIPCIÓ	C. GESTO	T. ADQUISICIÓ	COST ADQUI.	CENTRE	PLANTA	V.B.C.	F.A.
				C. COST		D- ALTA	UBICACIÓ	ESPAI	DOT. AMORT	V.C.
			ARMARI			01/01/2006	EDIFICI		0	0
330101	13234	5		RC INVENTARIO, INSPECCIÓ FÍSICA O INVENTARIO		0	CENTRE CÍVIC DEL POBLE NOU		0	0
			BANC			01/01/2006	EDIFICI		0	0
330101	13236	1		RC INVENTARIO, INSPECCIÓ FÍSICA O INVENTARIO		0	CENTRE CÍVIC DEL POBLE NOU		0	0
			BUC			01/01/2006	EDIFICI		0	0
330101	13237	285		RC COMPRA		34.428,00	CENTRE CÍVIC DEL POBLE NOU		34.428,00	27.831,65
			CADIRA			01/10/2006	EDIFICI		3.298,17	6.596,35
330101	13244	4		TE INVENTARIO, INSPECCIÓ FÍSICA O INVENTARIO		0	VIVERS MUNICIPALS		0	0
			TAULA			01/01/2006	EDIFICI		0	0
330101	13247	2		RC INVENTARIO, INSPECCIÓ FÍSICA O INVENTARIO		0	CENTRE CÍVIC DEL POBLE NOU		0	0
			ARMARI			01/01/2006	EDIFICI		0	0
330101	13249	12		1 INVENTARIO, INSPECCIÓ FÍSICA O INVENTARIO		0	VIVERS MUNICIPALS		0	0
			CADIRA			01/01/2006	EDIFICI		0	0
330101	13250	35		RC INVENTARIO, INSPECCIÓ FÍSICA O INVENTARIO		0	CENTRE CÍVIC DEL POBLE NOU		0	0
			TAULA			01/01/2006	EDIFICI		0	0
330101	13253	1		RC INVENTARIO, INSPECCIÓ FÍSICA O INVENTARIO		0	CENTRE CÍVIC DE GRÀCIA		0	0

# AJUNTAMENT-AJUNTAMENT DE SABADELL

Data obtenció 17/06/2016 14:02  
Pàg. 52

## LLIBRE A LLIBRE A: BENS, DRETS I OBLIGACIONS DE L'ENT LOCAL

EPÍGRAF: I.2 SERVEI PÚBLIC

SUBEPÍGRAF: I.2.C MOBLES

CLASSIFICAC	N. BÉ	QUANT.	DESCRIPCIÓ	C. GESTO	T. ADQUISICIÓ	COST ADQUI.	CENTRE	PLANTA	V.B.C.	F.A.
				C. COST		D- ALTA	UBICACIÓ	ESPAI	DOT. AMORT	V.C.
			BANC			01/01/2006	EDIFICI		0	0
330101	13254	8		RC INVENTARIO, INSPECCIÓ FÍSICA O INVENTARIO		0	CENTRE CÍVIC DE GRÀCIA		0	0
			SILLO			01/01/2006	EDIFICI		0	0
330101	13257	6		RC INVENTARIO, INSPECCIÓ FÍSICA O INVENTARIO		0	CENTRE CÍVIC DE GRÀCIA		0	0
			ARMARI			01/01/2006	EDIFICI		0	0
330101	13258	5		RC INVENTARIO, INSPECCIÓ FÍSICA O INVENTARIO		0	CENTRE CÍVIC DE GRÀCIA		0	0
			BUC			01/01/2006	EDIFICI		0	0
330101	13259	222		RC COMPRA		26.851,61	CENTRE CÍVIC DE GRÀCIA		26.851,61	26.851,61
			CADIRA			01/01/2000	EDIFICI		0	0
330101	13260	4		RC INVENTARIO, INSPECCIÓ FÍSICA O INVENTARIO		0	CENTRE CÍVIC DE GRÀCIA		0	0
			CADIRA RODES			01/01/2006	EDIFICI		0	0
330101	13266	11		CT INVENTARIO, INSPECCIÓ FÍSICA O INVENTARIO		0	MERCAT CAMPOAMOR		0	0
			CADIRA			01/01/2006	EDIFICI		0	0
330101	13267	1		CT INVENTARIO, INSPECCIÓ FÍSICA O INVENTARIO		0	MERCAT CAMPOAMOR		0	0
			ARXIVADOR			01/01/2006	EDIFICI		0	0
330101	13268	3		RC INVENTARIO, INSPECCIÓ FÍSICA O INVENTARIO		0	CENTRE CÍVIC DE GRÀCIA		0	0

# AJUNTAMENT-AJUNTAMENT DE SABADELL

Data obtenció 17/06/2016 14:02  
 Pàg. 53

## LLIBRE A LLIBRE A: BENS, DRETS I OBLIGACIONS DE L'ENT LOCAL

EPÍGRAF: I.2 SERVEI PÚBLIC

SUBEPÍGRAF: I.2.C MOBLES

CLASSIFICAC	N. BÉ	QUANT.	C. GESTO	T. ADQUISICIÓ	COST ADQUI.	CENTRE	PLANTA	V.B.C.	F.A.
		DESCRIPCIÓ	C. COST		D- ALTA	UBICACIÓ	ESPAI	DOT. AMORT	V.C.
		ARMARI			01/01/2006	EDIFICI		0	0
330101	13269	1	CT INVENTARIO, INSPECCIÓ FÍSICA O INVENTARIO		0	MERCAT CAMPOAMOR		0	0
		TAULA			01/01/2006	EDIFICI		0	0
330101	13270	1	CT INVENTARIO, INSPECCIÓ FÍSICA O INVENTARIO		0	MERCAT CAMPOAMOR		0	0
		ARMARI			01/01/2006	EDIFICI		0	0
330101	13271	3	CT INVENTARIO, INSPECCIÓ FÍSICA O INVENTARIO		0	MERCAT CAMPOAMOR		0	0
		TAQUILLA			01/01/2006	EDIFICI		0	0
330101	13272	1	CT INVENTARIO, INSPECCIÓ FÍSICA O INVENTARIO		0	MERCAT CENTRAL		0	0
		CADIRA			01/01/2006	EDIFICI		0	0
330101	13273	1	CT INVENTARIO, INSPECCIÓ FÍSICA O INVENTARIO		0	MERCAT CENTRAL		0	0
		ARMARI			01/01/2006	EDIFICI		0	0
330101	13274	1	CT INVENTARIO, INSPECCIÓ FÍSICA O INVENTARIO		0	MERCAT CENTRAL		0	0
		TAULA			01/01/2006	EDIFICI		0	0
330101	13276	1	CT INVENTARIO, INSPECCIÓ FÍSICA O INVENTARIO		0	MERCAT CENTRAL		0	0
		ARMARI			01/01/2006	EDIFICI		0	0

# AJUNTAMENT-AJUNTAMENT DE SABADELL

Data obtenció 17/06/2016 14:02  
 Pàg. 54

## LLIBRE A LLIBRE A: BENS, DRETS I OBLIGACIONS DE L'ENT LOCAL

EPÍGRAF: I.2 SERVEI PÚBLIC

SUBEPÍGRAF: I.2.C MOBLES

CLASSIFICAC	N. BÉ	QUANT.	C. GESTO	T. ADQUISICIÓ	COST ADQUI.	CENTRE	PLANTA	V.B.C.	F.A.
		DESCRIPCIÓ	C. COST		D- ALTA	UBICACIÓ	ESPAI	DOT. AMORT	V.C.
330101	13277	28	RC	INVENTARIO, INSPECCIÓ FÍSICA O INVENTARIO	0	CENTRE CÍVIC DE GRÀCIA		0	0
		TAULA			01/01/2006	EDIFICI		0	0
330101	13280	4	CT	INVENTARIO, INSPECCIÓ FÍSICA O INVENTARIO	0	MERCAT CREU ALTA		0	0
		CADIRA			01/01/2006	EDIFICI		0	0
330101	13281	1	CT	INVENTARIO, INSPECCIÓ FÍSICA O INVENTARIO	0	MERCAT CREU ALTA		0	0
		ARMARI			01/01/2006	EDIFICI		0	0
330101	13282	1	CT	INVENTARIO, INSPECCIÓ FÍSICA O INVENTARIO	0	MERCAT CREU ALTA		0	0
		TAULA			01/01/2006	EDIFICI		0	0
330101	13283	5	CT	INVENTARIO, INSPECCIÓ FÍSICA O INVENTARIO	0	MERCAT CREU ALTA		0	0
		TAQUILLES			01/01/2006	EDIFICI		0	0
330101	13290	5	JO	INVENTARIO, INSPECCIÓ FÍSICA O INVENTARIO	0	CASAL-CONSELL JOVES		0	0
		TAULA			01/01/2006	CASAL DE JOVES DEL SUD		0	0
330101	13291	15	JO	INVENTARIO, INSPECCIÓ FÍSICA O INVENTARIO	0	CASAL-CONSELL JOVES		0	0
		CADIRA			01/01/2006	CASAL DE JOVES DEL SUD		0	0
330101	13292	1	JO	INVENTARIO, INSPECCIÓ FÍSICA O INVENTARIO	0	CASAL-CONSELL JOVES		0	0



# AJUNTAMENT-AJUNTAMENT DE SABADELL

Data obtenció 17/06/2016 14:02  
Pàg. 55

## LLIBRE A LLIBRE A: BENS, DRETS I OBLIGACIONS DE L'ENT LOCAL

EPÍGRAF: I.2 SERVEI PÚBLIC

SUBEPÍGRAF: I.2.C MOBLES

CLASSIFICAC N. BÉ	QUANT. DESCRIPCIÓ	C. GESTO T. ADQUISICIÓ C. COST	COST ADQUI. D- ALTA	CENTRE UBICACIÓ	PLANTA ESPAI	V.B.C. DOT. AMORT	F.A. V.C.
	ARMARI		01/01/2006	CASAL DE JOVES DEL SUD		0	0
330101 13297	12	RC INVENTARIO, INSPECCIÓ FÍSICA O INVENTARIO	0	CENTRE CÍVIC DE CAN RULL		0	0
	BANC		01/01/2006	EDIFICI		0	0
330101 13299	24	RC INVENTARIO, INSPECCIÓ FÍSICA O INVENTARIO	0	CENTRE CÍVIC DE CAN RULL		0	0
	SILLO		01/01/2006	EDIFICI		0	0
330101 13300	365	RC COMPRA	44.092,00	CENTRE CÍVIC DE CAN RULL		44.092,00	39.501,57
	CADIRA		31/12/2005	EDIFICI		4.590,40	4.590,43
330101 13301	6	RC INVENTARIO, INSPECCIÓ FÍSICA O INVENTARIO	0	CENTRE CÍVIC DE CAN RULL		0	0
	CADIRA RODES		01/01/2006	EDIFICI		0	0
330101 13302	10	RC INVENTARIO, INSPECCIÓ FÍSICA O INVENTARIO	0	CENTRE CÍVIC DE CAN RULL		0	0
	BUC		01/01/2006	EDIFICI		0	0
330101 13333	9	TE INVENTARIO, INSPECCIÓ FÍSICA O INVENTARIO	0	CAN MARCET, VIA PÚBLICA I MANTENIMENTS	PRIMERA PLANTA	0	0
	CADIRA		01/01/2006	EDIFICI	GESTIO D'OCUPACIO VIA PUBLICA	0	0
330101 13334	12	TE INVENTARIO, INSPECCIÓ FÍSICA O INVENTARIO	0	CAN MARCET, VIA PÚBLICA I MANTENIMENTS	PRIMERA PLANTA	0	0
	ARMARI		01/01/2006	EDIFICI	GESTIO D'OCUPACIO VIA PUBLICA	0	0

# AJUNTAMENT-AJUNTAMENT DE SABADELL

Data obtenció 17/06/2016 14:02  
 Pàg. 56

## LLIBRE A LLIBRE A: BENS, DRETS I OBLIGACIONS DE L'ENT LOCAL

EPÍGRAF: I.2 SERVEI PÚBLIC

SUBEPÍGRAF: I.2.C MOBLES

CLASSIFICAC	N. BÉ	QUANT.	C. GESTO	T. ADQUISICIÓ	COST ADQUI.	CENTRE	PLANTA	V.B.C.	F.A.
		DESCRIPCIÓ	C. COST		D- ALTA	UBICACIÓ	ESPAI	DOT. AMORT	V.C.
330101	13335	6		TE INVENTARIO, INSPECCIÓ FÍSICA O INVENTARIO	0	CAN MARCET, VIA PÚBLICA I MANTENIMENTS	PRIMERA PLANTA	0	0
		BUC			01/01/2006	EDIFICI	GESTIO D'OCUPACIO VIA PUBLICA	0	0
330101	13337	6		TE INVENTARIO, INSPECCIÓ FÍSICA O INVENTARIO	0	CAN MARCET, VIA PÚBLICA I MANTENIMENTS	PRIMERA PLANTA	0	0
		TAULA			01/01/2006	EDIFICI	GESTIO D'OCUPACIO VIA PUBLICA	0	0
330101	13362	3		RC INVENTARIO, INSPECCIÓ FÍSICA O INVENTARIO	0	CENTRE CÍVIC DE CAN RULL		0	0
		TAMBORET			01/01/2006	EDIFICI		0	0
330101	13363	4		RC INVENTARIO, INSPECCIÓ FÍSICA O INVENTARIO	0	CENTRE CÍVIC DE CAN RULL		0	0
		ARMARI			01/01/2006	EDIFICI		0	0
330101	13364	65		RC COMPRA	25.132,25	CENTRE CÍVIC DE CAN RULL		25.132,25	25.132,25
		TAULA			31/12/2003	EDIFICI		0	0
330101	13368	15		JO INVENTARIO, INSPECCIÓ FÍSICA O INVENTARIO	0	CENTRE CÍVIC DE CAN RULL		0	0
		TAULES			01/01/2006	EDIFICI		0	0
330101	13369	60		JO INVENTARIO, INSPECCIÓ FÍSICA O INVENTARIO	0	CENTRE CÍVIC DE CAN RULL		0	0
		CADIRA			01/01/2006	EDIFICI		0	0

# AJUNTAMENT-AJUNTAMENT DE SABADELL

Data obtenció 17/06/2016 14:02  
Pàg. 57

## LLIBRE A LLIBRE A: BENS, DRETS I OBLIGACIONS DE L'ENT LOCAL

EPÍGRAF: I.2 SERVEI PÚBLIC

SUBEPÍGRAF: I.2.C MOBLES

CLASSIFICAC	N. BÉ	QUANT.	C. GESTO	T. ADQUISICIÓ	COST ADQUI.	CENTRE	PLANTA	V.B.C.	F.A.
		DESCRIPCIÓ	C. COST		D- ALTA	UBICACIÓ	ESPAI	DOT. AMORT	V.C.
330101	13370	6		JO INVENTARIO, INSPECCIÓ FÍSICA O INVENTARIO	0	CENTRE CÍVIC DE CAN RULL		0	0
		TAMBURETS			01/01/2006	EDIFICI		0	0
330101	13372	5		JO INVENTARIO, INSPECCIÓ FÍSICA O INVENTARIO	0	CENTRE CÍVIC DE CAN RULL		0	0
		ARMARI			01/01/2006	EDIFICI		0	0
330101	13377	79		CU COMPRA	21.092,00	BIBLIOTECA ELS SAFAREIGS		21.092,00	17.576,63
		CADIRA			01/01/2006	EDIFICI		1.757,67	3.515,37
330101	13378	4		CU COMPRA	1.231,04	BIBLIOTECA ELS SAFAREIGS		1.231,04	1.025,83
		CADIRA			01/01/2006	EDIFICI		102,59	205,21
330101	13379	12		CU COMPRA	5.162,04	BIBLIOTECA ELS SAFAREIGS		5.162,04	4.301,70
		BUTACA			01/01/2006	EDIFICI		430,17	860,34
330101	13380	4		CU COMPRA	316,00	BIBLIOTECA ELS SAFAREIGS		316,00	263,30
		TAMBURET			01/01/2006	EDIFICI		26,33	52,70
330101	13381	6		CU COMPRA	606,90	BIBLIOTECA ELS SAFAREIGS		606,90	505,73
		TAMBURET			01/01/2006	EDIFICI		50,58	101,17
330101	13382	5		CU COMPRA	2.443,58	BIBLIOTECA ELS SAFAREIGS		2.443,58	2.036,30
		TAULA			01/01/2006	EDIFICI		203,63	407,28
330101	13383	13		CU COMPRA	7.904,95	BIBLIOTECA ELS SAFAREIGS		7.904,95	6.587,43
		TAULA			01/01/2006	EDIFICI		658,75	1.317,52

# AJUNTAMENT-AJUNTAMENT DE SABADELL

Data obtenció 17/06/2016 14:02  
Pàg. 58

## LLIBRE A LLIBRE A: BENS, DRETS I OBLIGACIONS DE L'ENT LOCAL

EPÍGRAF: I.2 SERVEI PÚBLIC

SUBEPÍGRAF: I.2.C MOBLES

CLASSIFICAC	N. BÉ	QUANT.	C. GESTO	T. ADQUISICIÓ	COST ADQUI.	CENTRE	PLANTA	V.B.C.	F.A.
		DESCRIPCIÓ	C. COST		D- ALTA	UBICACIÓ	ESPAI	DOT. AMORT	V.C.
330101	13384	1	CU COMPRA		207,48	BIBLIOTECA ELS SAFAREIGS		207,48	172,90
		TAULA			01/01/2006	EDIFICI		17,29	34,58
330101	13385	1	CU COMPRA		182,86	BIBLIOTECA ELS SAFAREIGS		182,86	152,36
		TAULA			01/01/2006	EDIFICI		15,25	30,50
330101	13386	26	CU COMPRA		12.380,84	BIBLIOTECA ELS SAFAREIGS		12.380,84	10.317,33
		BUC			01/01/2006	EDIFICI		1.031,74	2.063,51
330101	13387	6	CU COMPRA		2.164,37	BIBLIOTECA ELS SAFAREIGS		2.164,37	1.803,63
		ARMARI			01/01/2006	EDIFICI		180,37	360,74
330101	13388	12	CU COMPRA		3.174,63	BIBLIOTECA ELS SAFAREIGS		3.174,63	2.645,50
		TAQUILLES			01/01/2006	EDIFICI		264,55	529,13
330101	13389	1	CU COMPRA		4.196,55	BIBLIOTECA ELS SAFAREIGS		4.196,55	3.497,10
		TAULELL			01/01/2006	EDIFICI		349,71	699,45
330101	13390	1	CU COMPRA		368,70	BIBLIOTECA ELS SAFAREIGS		368,70	307,23
		TAULA			01/01/2006	EDIFICI		30,73	61,47
330101	13391	12	CU COMPRA		2.344,20	BIBLIOTECA ELS SAFAREIGS		2.344,20	1.953,50
		TAULA			01/01/2006	EDIFICI		195,35	390,70
330101	13394	69	CU COMPRA		24.461,88	BIBLIOTECA ELS SAFAREIGS		24.461,88	20.384,90
		ARMARI			01/01/2006	EDIFICI		2.038,49	4.076,98
330101	13395	4	CU COMPRA		1.724,14	BIBLIOTECA ELS SAFAREIGS		1.724,14	1.436,76

# AJUNTAMENT-AJUNTAMENT DE SABADELL

Data obtenció 17/06/2016 14:02  
 Pàg. 59

## LLIBRE A LLIBRE A: BENS, DRETS I OBLIGACIONS DE L'ENT LOCAL

EPÍGRAF: I.2 SERVEI PÚBLIC

SUBEPÍGRAF: I.2.C MOBLES

CLASSIFICAC	N. BÉ	QUANT.	DESCRIPCIÓ	C. GESTO	T. ADQUISICIÓ	COST ADQUI.	CENTRE	PLANTA	V.B.C.	F.A.
				C. COST		D- ALTA	UBICACIÓ	ESPAI	DOT. AMORT	V.C.
			CARRETO			01/01/2006	EDIFICI		143,69	287,38
330101	13396	1		CU COMPRA		4.175,71	BIBLIOTECA ELS SAFAREIGS		4.175,71	3.479,73
			BUSTIA			01/01/2006	EDIFICI		347,98	695,98
330101	13405	34		RC INVENTARIO, INSPECCIÓ FÍSICA O INVENTARIO		0	CENTRE CÍVIC DE CAN PUIGGENER		0	0
			TAULA			01/01/2006	CENTRE CIVIC		0	0
330101	13407	323		RC COMPRA		39.018,40	CENTRE CÍVIC DE CAN PUIGGENER		39.018,40	39.018,40
			CADIRA			01/01/1999	CENTRE CIVIC		0	0
330101	13408	8		RC INVENTARIO, INSPECCIÓ FÍSICA O INVENTARIO		0	CENTRE CÍVIC DE CAN PUIGGENER		0	0
			BUC			01/01/2006	CENTRE CIVIC		0	0
330101	13409	6		RC INVENTARIO, INSPECCIÓ FÍSICA O INVENTARIO		0	CENTRE CÍVIC DE CAN PUIGGENER		0	0
			TAULELL			01/01/2006	CENTRE CIVIC		0	0
330101	13410	3		RC INVENTARIO, INSPECCIÓ FÍSICA O INVENTARIO		0	CENTRE CÍVIC DE CAN PUIGGENER		0	0
			BANC			01/01/2006	CENTRE CIVIC		0	0
330101	13419	451		RC COMPRA		54.480,80	CENTRE CÍVIC DE CA N'ORIAN		54.480,80	54.480,80
			CADIRA			31/12/2003	EDIFICI		0	0
330101	13421	68		RC INVENTARIO, INSPECCIÓ FÍSICA O INVENTARIO		0	CENTRE CÍVIC DE CA N'ORIAN		0	0
			TAULA			01/01/2006	EDIFICI		0	0

# AJUNTAMENT-AJUNTAMENT DE SABADELL

Data obtenció 17/06/2016 14:02  
 Pàg. 60

## LLIBRE A LLIBRE A: BENS, DRETS I OBLIGACIONS DE L'ENT LOCAL

EPÍGRAF: I.2 SERVEI PÚBLIC

SUBEPÍGRAF: I.2.C MOBLES

CLASSIFICAC	N. BÉ	QUANT. DESCRIPCIÓ	C. GESTO T. ADQUISICIÓ C. COST	COST ADQUI. D- ALTA	CENTRE UBICACIÓ	PLANTA ESPAI	V.B.C. DOT. AMORT	F.A. V.C.
330101	13422	8 TAMBORET	RC INVENTARIO, INSPECCIÓ FÍSICA O INVENTARIO	0 01/01/2006	CENTRE CÍVIC DE CA N'ORIAN		0 0	0 0
330101	13424	40 TAULA	RC INVENTARIO, INSPECCIÓ FÍSICA O INVENTARIO	0 01/01/2006	CENTRE CÍVIC DE CAN DEU		0 0	0 0
330101	13425	77 CADIRA	RC INVENTARIO, INSPECCIÓ FÍSICA O INVENTARIO	0 01/01/2006	CENTRE CÍVIC DE CAN DEU		0 0	0 0
330101	13426	1 CARRETO	CU INVENTARIO, INSPECCIÓ FÍSICA O INVENTARIO	0 01/01/2006	BIBLIOTECA ELS SAFAREIGS		0 0	0 0
330101	13427	2 BUC	RC INVENTARIO, INSPECCIÓ FÍSICA O INVENTARIO	0 01/01/2006	CENTRE CÍVIC DE CAN DEU		0 0	0 0
330101	13433	15 ARMARI	RC INVENTARIO, INSPECCIÓ FÍSICA O INVENTARIO	0 01/01/2006	CENTRE CÍVIC CONCÒRDIA		0 0	0 0
330101	13434	4 BANC	RC INVENTARIO, INSPECCIÓ FÍSICA O INVENTARIO	0 01/01/2006	CENTRE CÍVIC CONCÒRDIA		0 0	0 0
330101	13435	318 CADIRA	RC COMPRA	38.172,80 26/06/2006	CENTRE CÍVIC CONCÒRDIA		38.172,80 3.487,85	31.197,09 6.975,71

# AJUNTAMENT-AJUNTAMENT DE SABADELL

Data obtenció 17/06/2016 14:02  
 Pàg. 61

## LLIBRE A LLIBRE A: BENS, DRETS I OBLIGACIONS DE L'ENT LOCAL

EPÍGRAF: I.2 SERVEI PÚBLIC

SUBEPÍGRAF: I.2.C MOBLES

CLASSIFICAC	N. BÉ	QUANT.	C. GESTO	T. ADQUISICIÓ	COST ADQUI.	CENTRE	PLANTA	V.B.C.	F.A.
		DESCRIPCIÓ	C. COST		D- ALTA	UBICACIÓ	ESPAI	DOT. AMORT	V.C.
330101	13436	4	RC	INVENTARIO, INSPECCIÓ FÍSICA O INVENTARIO	0	CENTRE CÍVIC CONCÒRDIA		0	0
		CADIRA RODES			01/01/2006	EDIFICI		0	0
330101	13440	20	RC	INVENTARIO, INSPECCIÓ FÍSICA O INVENTARIO	0	CENTRE CÍVIC CONCÒRDIA		0	0
		ARMARI			01/01/2006	EDIFICI		0	0
330101	13450	33	RC	INVENTARIO, INSPECCIÓ FÍSICA O INVENTARIO	0	CENTRE CÍVIC CONCÒRDIA		0	0
		TAULA			01/01/2006	EDIFICI		0	0
330101	13453	4	CU	INVENTARIO, INSPECCIÓ FÍSICA O INVENTARIO	0	BIBLIOTECA CAN PUIGGENER		0	0
		CADIRA			01/01/2006	EDIFICI		0	0
330101	13454	65	CU	COMPRA	117.794,30	BIBLIOTECA CAN PUIGGENER		117.794,30	94.246,18
		ARMARI			31/12/2006	EDIFICI		11.774,05	23.548,12
330101	13455	63	SS	INVENTARIO, INSPECCIÓ FÍSICA O INVENTARIO	0	COMPLEX SANT OLEGUER		0	0
		BUTACA			01/01/2006	EDIFICI		0	0
330101	13463	15	SS	INVENTARIO, INSPECCIÓ FÍSICA O INVENTARIO	0	COMPLEX SANT OLEGUER		0	0
		ARMARI			01/01/2006	EDIFICI		0	0
330101	13468	2	SS	INVENTARIO, INSPECCIÓ FÍSICA O INVENTARIO	0	COMPLEX SANT OLEGUER		0	0
		TAQUILLA			01/01/2006	EDIFICI		0	0

# AJUNTAMENT-AJUNTAMENT DE SABADELL

Data obtenció 17/06/2016 14:02  
Pàg. 62

## LLIBRE A LLIBRE A: BENS, DRETS I OBLIGACIONS DE L'ENT LOCAL

EPÍGRAF: I.2 SERVEI PÚBLIC

SUBEPÍGRAF: I.2.C MOBLES

CLASSIFICAC	N. BÉ	QUANT.	C. GESTO	T. ADQUISICIÓ	COST ADQUI.	CENTRE	PLANTA	V.B.C.	F.A.
		DESCRIPCIÓ	C. COST		D- ALTA	UBICACIÓ	ESPAI	DOT. AMORT	V.C.
330101	13470	1	SS	INVENTARIO, INSPECCIÓ FÍSICA O INVENTARIO	0	COMPLEX SANT OLEGUER		0	0
		ARXIVADOR			01/01/2006	EDIFICI		0	0
330101	13475	39	ED	INVENTARIO, INSPECCIÓ FÍSICA O INVENTARIO	0	LA ROMÀNICA		0	0
		ARMARI			01/01/2006	ESCOLA BRESSOL		0	0
330101	13476	18	ED	INVENTARIO, INSPECCIÓ FÍSICA O INVENTARIO	0	LA ROMÀNICA		0	0
		BANC			01/01/2006	ESCOLA BRESSOL		0	0
330101	13477	6	ED	INVENTARIO, INSPECCIÓ FÍSICA O INVENTARIO	0	LA ROMÀNICA		0	0
		BRESSOL			01/01/2006	ESCOLA BRESSOL		0	0
330101	13478	54	ED	INVENTARIO, INSPECCIÓ FÍSICA O INVENTARIO	0	LA ROMÀNICA		0	0
		CADIRA			01/01/2006	ESCOLA BRESSOL		0	0
330101	13486	1	ED	INVENTARIO, INSPECCIÓ FÍSICA O INVENTARIO	0	LA ROMÀNICA		0	0
		GUILLOTINA			01/01/2006	ESCOLA BRESSOL		0	0
330101	13488	15	ED	INVENTARIO, INSPECCIÓ FÍSICA O INVENTARIO	0	LA ROMÀNICA		0	0
		ARMARI			01/01/2006	ESCOLA BRESSOL		0	0
330101	13489	2	RC	INVENTARIO, INSPECCIÓ FÍSICA O INVENTARIO	0	CENTRE CIVIC SANT OLEGUER		0	0



# AJUNTAMENT-AJUNTAMENT DE SABADELL

Data obtenció 17/06/2016 14:02  
Pàg. 63

## LLIBRE A LLIBRE A: BENS, DRETS I OBLIGACIONS DE L'ENT LOCAL

EPÍGRAF: I.2 SERVEI PÚBLIC

SUBEPÍGRAF: I.2.C MOBLES

CLASSIFICAC N. BÉ	QUANT. DESCRIPCIÓ	C. GESTO T. ADQUISICIÓ C. COST	COST ADQUI. D- ALTA	CENTRE UBICACIÓ	PLANTA ESPAI	V.B.C. DOT. AMORT	F.A. V.C.
330101	13490 3 ARMARI	RC INVENTARIO, INSPECCIÓ FÍSICA O INVENTARIO	01/01/2006 0	EDIFICI CENTRE CIVIC SANT OLEGUER		0 0	0 0
330101	13491 3 ARMARI	RC INVENTARIO, INSPECCIÓ FÍSICA O INVENTARIO	01/01/2006 0	EDIFICI CENTRE CIVIC SANT OLEGUER		0 0	0 0
330101	13492 7 BANC	RC INVENTARIO, INSPECCIÓ FÍSICA O INVENTARIO	01/01/2006 0	EDIFICI CENTRE CIVIC SANT OLEGUER		0 0	0 0
330101	13500 20 BUC	ED INVENTARIO, INSPECCIÓ FÍSICA O INVENTARIO	01/01/2006 0	EDIFICI LA ROMÀNICA		0 0	0 0
330101	13503 35 TAULA	ED COMPRA	01/01/2006 63.427,70	ESCOLA BRESSOL CALVET D'ESTRELLA		0 63.427,70	0 63.427,70
330101	13505 6 ARMARI	ED INVENTARIO, INSPECCIÓ FÍSICA O INVENTARIO	31/12/2004 0	ESCOLA BRESSOL CALVET D'ESTRELLA		0 7.042,70	0 0
330101	13506 108 BRESSOL	ED INVENTARIO, INSPECCIÓ FÍSICA O INVENTARIO	01/02/2006 0	ESCOLA BRESSOL CALVET D'ESTRELLA		0 0	0 0
330101	13518 5 CADIRA	ED INVENTARIO, INSPECCIÓ FÍSICA O INVENTARIO	01/01/2006 0	ESCOLA BRESSOL CALVET D'ESTRELLA		0 0	0 0

# AJUNTAMENT-AJUNTAMENT DE SABADELL

Data obtenció 17/06/2016 14:02  
Pàg. 64

## LLIBRE A LLIBRE A: BENS, DRETS I OBLIGACIONS DE L'ENT LOCAL

EPÍGRAF: I.2 SERVEI PÚBLIC

SUBEPÍGRAF: I.2.C MOBLES

CLASSIFICAC	N. BÉ	QUANT.	DESCRIPCIÓ	C. GESTO	T. ADQUISICIÓ	COST ADQUI.	CENTRE	PLANTA	V.B.C.	F.A.
				C. COST		D- ALTA	UBICACIÓ	ESPAI	DOT. AMORT	V.C.
			ARMARI			01/01/2006	ESCOLA BRESSOL		0	0
330101	13519	25		ED INVENTARIO, INSPECCIÓ FÍSICA O INVENTARIO		0	CALVET D'ESTRELLA		0	0
			LLIT			01/01/2006	ESCOLA BRESSOL		0	0
330101	13520	5		ED INVENTARIO, INSPECCIÓ FÍSICA O INVENTARIO		0	CALVET D'ESTRELLA		0	0
			LLITERA			01/01/2006	ESCOLA BRESSOL		0	0
330101	13521	18		ED INVENTARIO, INSPECCIÓ FÍSICA O INVENTARIO		0	CALVET D'ESTRELLA		0	0
			ARMARI			01/01/2006	ESCOLA BRESSOL		0	0
330101	13524	22		ED INVENTARIO, INSPECCIÓ FÍSICA O INVENTARIO		0	CALVET D'ESTRELLA		0	0
			TAULA			01/01/2006	ESCOLA BRESSOL		0	0
330101	13526	8		RC INVENTARIO, INSPECCIÓ FÍSICA O INVENTARIO		0	CENTRE CIVIC SANT OLEGUER		0	0
			CADIRA			01/01/2006	EDIFICI		0	0
330101	13527	137		RC INVENTARIO, INSPECCIÓ FÍSICA O INVENTARIO		0	CENTRE CIVIC SANT OLEGUER		0	0
			CADIRA			01/01/2006	EDIFICI		0	0
330101	13528	36		RC INVENTARIO, INSPECCIÓ FÍSICA O INVENTARIO		0	CENTRE CIVIC SANT OLEGUER		0	0
			CADIRA			01/01/2006	EDIFICI		0	0

# AJUNTAMENT-AJUNTAMENT DE SABADELL

Data obtenció 17/06/2016 14:02  
Pàg. 65

## LLIBRE A LLIBRE A: BENS, DRETS I OBLIGACIONS DE L'ENT LOCAL

EPÍGRAF: I.2 SERVEI PÚBLIC

SUBEPÍGRAF: I.2.C MOBLES

CLASSIFICAC	N. BÉ	QUANT.	C. GESTO	T. ADQUISICIÓ	COST ADQUI.	CENTRE	PLANTA	V.B.C.	F.A.
		DESCRIPCIÓ	C. COST		D- ALTA	UBICACIÓ	ESPAI	DOT. AMORT	V.C.
330101	13529	3	RC INVENTARIO, INSPECCIÓ FÍSICA O INVENTARIO		0	CENTRE CIVIC SANT OLEGUER		0	0
		TAMBURET			01/01/2006	EDIFICI		0	0
330101	13531	10	RC INVENTARIO, INSPECCIÓ FÍSICA O INVENTARIO		0	CENTRE CIVIC SANT OLEGUER		0	0
		TAULA			01/01/2006	EDIFICI		0	0
330101	13532	21	RC INVENTARIO, INSPECCIÓ FÍSICA O INVENTARIO		0	CENTRE CIVIC SANT OLEGUER		0	0
		TAULA			01/01/2006	EDIFICI		0	0
330101	13533	77	RC COMPRA		29.772,05	CENTRE CIVIC SANT OLEGUER		29.772,05	24.483,75
		TAULA			01/05/2006	EDIFICI		2.644,14	5.288,30
330101	13604	3	CT INVENTARIO, INSPECCIÓ FÍSICA O INVENTARIO		0	MERCAT TORRE ROMEU		0	0
		CADIRA			01/01/2006	EDIFICI		0	0
330101	13605	1	CT INVENTARIO, INSPECCIÓ FÍSICA O INVENTARIO		0	MERCAT TORRE ROMEU		0	0
		TAULA			01/01/2006	EDIFICI		0	0
330101	13606	1	CT INVENTARIO, INSPECCIÓ FÍSICA O INVENTARIO		0	MERCAT TORRE ROMEU		0	0
		TAQUILLA			01/01/2006	EDIFICI		0	0
330101	13622	5	CT INVENTARIO, INSPECCIÓ FÍSICA O INVENTARIO		0	CENTRE COMERCIAL ELS MERINALS		0	0
		CADIRA			01/01/2006	EDIFICI		0	0

# AJUNTAMENT-AJUNTAMENT DE SABADELL

Data obtenció 17/06/2016 14:02  
 Pàg. 66

## LLIBRE A LLIBRE A: BENS, DRETS I OBLIGACIONS DE L'ENT LOCAL

EPÍGRAF: I.2 SERVEI PÚBLIC

SUBEPÍGRAF: I.2.C MOBLES

CLASSIFICAC	N. BÉ	QUANT.	C. GESTO	T. ADQUISICIÓ	COST ADQUI.	CENTRE	PLANTA	V.B.C.	F.A.
		DESCRIPCIÓ	C. COST		D- ALTA	UBICACIÓ	ESPAI	DOT. AMORT	V.C.
330101	13623	2		CT INVENTARIO, INSPECCIÓ FÍSICA O INVENTARIO	0	CENTRE COMERCIAL ELS MERINALS		0	0
		TAULA			01/01/2006	EDIFICI		0	0
330101	13624	1		CT INVENTARIO, INSPECCIÓ FÍSICA O INVENTARIO	0	CENTRE COMERCIAL ELS MERINALS		0	0
		TAQUILLA			01/01/2006	EDIFICI		0	0
330101	13625	1		CT INVENTARIO, INSPECCIÓ FÍSICA O INVENTARIO	0	CENTRE COMERCIAL ELS MERINALS		0	0
		ARXIVADOR			01/01/2006	EDIFICI		0	0
330101	13627	126		RC INVENTARIO, INSPECCIÓ FÍSICA O INVENTARIO	0	CENTRE CIVIC SANT OLEGUER		0	0
		CADIRA			01/01/2006	EDIFICI		0	0
330101	13628	90		RC INVENTARIO, INSPECCIÓ FÍSICA O INVENTARIO	0	CENTRE CIVIC SANT OLEGUER		0	0
		CADIRA			01/01/2006	EDIFICI		0	0
330101	13630	6		CU INVENTARIO, INSPECCIÓ FÍSICA O INVENTARIO	0	CULTURA	SEGONA PLANTA	0	0
		TAULA			01/01/2006	EDIFICI CULTURA		0	0
330101	13631	6		CU INVENTARIO, INSPECCIÓ FÍSICA O INVENTARIO	0	CULTURA	SEGONA PLANTA	0	0
		CADIRA			01/01/2006	EDIFICI CULTURA		0	0
330101	13632	8		CU INVENTARIO, INSPECCIÓ FÍSICA O INVENTARIO	0	CULTURA	SEGONA PLANTA	0	0

# AJUNTAMENT-AJUNTAMENT DE SABADELL

Data obtenció 17/06/2016 14:02  
 Pàg. 67

## LLIBRE A LLIBRE A: BENS, DRETS I OBLIGACIONS DE L'ENT LOCAL

EPÍGRAF: I.2 SERVEI PÚBLIC

SUBEPÍGRAF: I.2.C MOBLES

CLASSIFICAC	N. BÉ	QUANT.	DESCRIPCIÓ	C. GESTO	T. ADQUISICIÓ	COST ADQUI.	CENTRE	PLANTA	V.B.C.	F.A.
				C. COST		D- ALTA	UBICACIÓ	ESPAI	DOT. AMORT	V.C.
			ARMARI			01/01/2006	EDIFICI CULTURA		0	0
330101	13633	6		CU INVENTARIO, INSPECCIÓ FÍSICA O INVENTARIO		0	CULTURA	SEGONA PLANTA	0	0
			BUC			01/01/2006	EDIFICI CULTURA		0	0
330101	13635	7		CU INVENTARIO, INSPECCIÓ FÍSICA O INVENTARIO		0	CULTURA	PRIMERA PLANTA	0	0
			TAULA			01/01/2006	EDIFICI CULTURA		0	0
330101	13636	6		CU INVENTARIO, INSPECCIÓ FÍSICA O INVENTARIO		0	CULTURA	PRIMERA PLANTA	0	0
			CADIRA			01/01/2006	EDIFICI CULTURA		0	0
330101	13637	1		CU INVENTARIO, INSPECCIÓ FÍSICA O INVENTARIO		0	CULTURA	PRIMERA PLANTA	0	0
			CADIRA			01/01/2006	EDIFICI CULTURA		0	0
330101	13638	7		CU INVENTARIO, INSPECCIÓ FÍSICA O INVENTARIO		0	CULTURA	PRIMERA PLANTA	0	0
			BUC			01/01/2006	EDIFICI CULTURA		0	0
330101	13639	1		CU INVENTARIO, INSPECCIÓ FÍSICA O INVENTARIO		0	CULTURA	PRIMERA PLANTA	0	0
			MOSTRADOR			01/01/2006	EDIFICI CULTURA		0	0
330101	13640	1		CU INVENTARIO, INSPECCIÓ FÍSICA O INVENTARIO		0	CULTURA	PRIMERA PLANTA	0	0
			ARMARI			01/01/2006	EDIFICI CULTURA		0	0

# AJUNTAMENT-AJUNTAMENT DE SABADELL

Data obtenció 17/06/2016 14:02  
 Pàg. 68

## LLIBRE A LLIBRE A: BENS, DRETS I OBLIGACIONS DE L'ENT LOCAL

EPÍGRAF: I.2 SERVEI PÚBLIC

SUBEPÍGRAF: I.2.C MOBLES

CLASSIFICAC	N. BÉ	QUANT.	C. GESTO	T. ADQUISICIÓ	COST ADQUI.	CENTRE	PLANTA	V.B.C.	F.A.
		DESCRIPCIÓ	C. COST		D- ALTA	UBICACIÓ	ESPAI	DOT. AMORT	V.C.
330101	13641	9	CU	INVENTARIO, INSPECCIÓ FÍSICA O INVENTARIO	0	CULTURA	PRIMERA PLANTA	0	0
		ARMARI			01/01/2006	EDIFICI CULTURA		0	0
330101	13642	4	ED	INVENTARIO, INSPECCIÓ FÍSICA O INVENTARIO	0	JOAN MONTLLOR		0	0
		ARMARI			01/01/2006	ESCOLA BRESSOL		0	0
330101	13643	1	CU	INVENTARIO, INSPECCIÓ FÍSICA O INVENTARIO	0	CULTURA	PRIMERA PLANTA	0	0
		TAULA			01/01/2006	EDIFICI CULTURA		0	0
330101	13645	3	ED	INVENTARIO, INSPECCIÓ FÍSICA O INVENTARIO	0	JOAN MONTLLOR		0	0
		BANC			01/01/2006	ESCOLA BRESSOL		0	0
330101	13646	2	ED	INVENTARIO, INSPECCIÓ FÍSICA O INVENTARIO	0	JOAN MONTLLOR		0	0
		BRESSOL			01/01/2006	ESCOLA BRESSOL		0	0
330101	13647	68	ED	INVENTARIO, INSPECCIÓ FÍSICA O INVENTARIO	0	JOAN MONTLLOR		0	0
		CADIRA			01/01/2006	ESCOLA BRESSOL		0	0
330101	13648	28	MD	INVENTARIO, INSPECCIÓ FÍSICA O INVENTARIO	0	CAN MARCET, VIA PÚBLICA I MANTENIMENTS	PRIMERA PLANTA	0	0
		ARMARI			01/01/2006	EDIFICI	MEDI AMBIENT	0	0
330101	13649	26	MD	INVENTARIO, INSPECCIÓ FÍSICA O INVENTARIO	0	CAN MARCET, VIA PÚBLICA I MANTENIMENTS	PRIMERA PLANTA	0	0

# AJUNTAMENT-AJUNTAMENT DE SABADELL

Data obtenció 17/06/2016 14:02  
Pàg. 69

## LLIBRE A LLIBRE A: BENS, DRETS I OBLIGACIONS DE L'ENT LOCAL

EPÍGRAF: I.2 SERVEI PÚBLIC

SUBEPÍGRAF: I.2.C MOBLES

CLASSIFICAC	N. BÉ	QUANT.	C. GESTO	T. ADQUISICIÓ	COST ADQUI.	CENTRE	PLANTA	V.B.C.	F.A.
		DESCRIPCIÓ	C. COST		D- ALTA	UBICACIÓ	ESPAI	DOT. AMORT	V.C.
		TAULA			01/01/2006	EDIFICI	MEDI AMBIENT	0	0
330101	13650	32	MD INVENTARIO, INSPECCIÓ FÍSICA O INVENTARIO		0	CAN MARCET, VIA PÚBLICA I MANTENIMENTS	PRIMERA PLANTA	0	0
		CADIRA			01/01/2006	EDIFICI	MEDI AMBIENT	0	0
330101	13651	1	MD INVENTARIO, INSPECCIÓ FÍSICA O INVENTARIO		0	CAN MARCET, VIA PÚBLICA I MANTENIMENTS	PRIMERA PLANTA	0	0
		BUC			01/01/2006	EDIFICI	MEDI AMBIENT	0	0
330101	13657	83	ED COMPRA		150.414,26	JOAN MONTLLOR		150.414,26	150.414,26
		ARMARI			01/01/1999	ESCOLA BRESSOL		0	0
330101	13659	31	ED INVENTARIO, INSPECCIÓ FÍSICA O INVENTARIO		0	JOAN MONTLLOR		0	0
		HAMACA			01/01/2006	ESCOLA BRESSOL		0	0
330101	13660	62	CU INVENTARIO, INSPECCIÓ FÍSICA O INVENTARIO		0	CA L'ESTRUCH		0	0
		CADIRA			01/01/2006	NAU CENTRAL	OFICINES	0	0
330101	13662	1	CU INVENTARIO, INSPECCIÓ FÍSICA O INVENTARIO		0	CA L'ESTRUCH		0	0
		CADIRA			01/01/2006	NAU CENTRAL	OFICINES	0	0
330101	13664	2	ED INVENTARIO, INSPECCIÓ FÍSICA O INVENTARIO		0	JOAN MONTLLOR		0	0
		TAULA			01/01/2006	ESCOLA BRESSOL		0	0
330101	13665	24	ED INVENTARIO, INSPECCIÓ FÍSICA O INVENTARIO		0	JOAN MONTLLOR		0	0

# AJUNTAMENT-AJUNTAMENT DE SABADELL

Data obtenció 17/06/2016 14:02  
 Pàg. 70

## LLIBRE A LLIBRE A: BENS, DRETS I OBLIGACIONS DE L'ENT LOCAL

EPÍGRAF: I.2 SERVEI PÚBLIC

SUBEPÍGRAF: I.2.C MOBLES

CLASSIFICAC	N. BÉ	QUANT.	C. GESTO	T. ADQUISICIÓ	COST ADQUI.	CENTRE	PLANTA	V.B.C.	F.A.
		DESCRIPCIÓ	C. COST		D- ALTA	UBICACIÓ	ESPAI	DOT. AMORT	V.C.
		TAULA			01/01/2006	ESCOLA BRESSOL		0	0
330101	13672	280	CU INVENTARIO, INSPECCIÓ FÍSICA O INVENTARIO		0	CA L'ESTRUCH		0	0
		CADIRA			01/01/2006	NAU LLEVANT	SALES ASSAIG	0	0
330101	13674	143	CU COMPRA		55.290,95	CA L'ESTRUCH		55.290,95	55.290,95
		TAULA			31/12/2002	NAU LLEVANT	SALES ASSAIG	0	0
330101	13675	14	CU INVENTARIO, INSPECCIÓ FÍSICA O INVENTARIO		0	CA L'ESTRUCH		0	0
		ARMARI			01/01/2006	NAU LLEVANT	SALES ASSAIG	0	0
330101	13676	49	CU INVENTARIO, INSPECCIÓ FÍSICA O INVENTARIO		0	CA L'ESTRUCH		0	0
		CADIRA			01/01/2006	NAU LLEVANT	SALES ASSAIG	0	0
330101	13677	8	CU INVENTARIO, INSPECCIÓ FÍSICA O INVENTARIO		0	CA L'ESTRUCH		0	0
		ARMARI			01/01/2006	NAU LLEVANT	SALES ASSAIG	0	0
330101	13678	3	CU INVENTARIO, INSPECCIÓ FÍSICA O INVENTARIO		0	CA L'ESTRUCH		0	0
		CADIRA			01/01/2006	NAU LLEVANT	SALES ASSAIG	0	0
330101	13679	13	CU INVENTARIO, INSPECCIÓ FÍSICA O INVENTARIO		0	CA L'ESTRUCH		0	0
		ARMARI			01/01/2006	NAU LLEVANT	SALES ASSAIG	0	0
330101	13680	7	CU INVENTARIO, INSPECCIÓ FÍSICA O INVENTARIO		0	CA L'ESTRUCH		0	0



# AJUNTAMENT-AJUNTAMENT DE SABADELL

Data obtenció 17/06/2016 14:02  
 Pàg. 71

## LLIBRE A LLIBRE A: BENS, DRETS I OBLIGACIONS DE L'ENT LOCAL

EPÍGRAF: I.2 SERVEI PÚBLIC

SUBEPÍGRAF: I.2.C MOBLES

CLASSIFICAC	N. BÉ	QUANT.	C. GESTO	T. ADQUISICIÓ	COST ADQUI.	CENTRE	PLANTA	V.B.C.	F.A.
		DESCRIPCIÓ	C. COST		D- ALTA	UBICACIÓ	ESPAI	DOT. AMORT	V.C.
		BANC			01/01/2006	NAU LLEVANT	SALES ASSAIG	0	0
330101	13696	6	CU INVENTARIO, INSPECCIÓ FÍSICA O INVENTARIO		0	CA L'ESTRUCH		0	0
		ARMARI			01/01/2006	NAU LLEVANT	BUCS	0	0
330101	13697	3	CU INVENTARIO, INSPECCIÓ FÍSICA O INVENTARIO		0	CA L'ESTRUCH		0	0
		CADIRA			01/01/2006	NAU LLEVANT	BUCS	0	0
330101	13698	1	CU INVENTARIO, INSPECCIÓ FÍSICA O INVENTARIO		0	CA L'ESTRUCH		0	0
		LLITERA			01/01/2006	NAU LLEVANT	APARTAMENTS	0	0
330101	13699	1	CU COMPRA		545,00	CA L'ESTRUCH		545,00	545,00
		SOFA			03/12/2004	NAU LLEVANT	APARTAMENTS	59,38	0
330101	13700	1	CU INVENTARIO, INSPECCIÓ FÍSICA O INVENTARIO		0	CA L'ESTRUCH		0	0
		TAULA			01/01/2006	NAU LLEVANT	APARTAMENTS	0	0
330101	13701	4	CU INVENTARIO, INSPECCIÓ FÍSICA O INVENTARIO		0	CA L'ESTRUCH		0	0
		CADIRA			01/01/2006	NAU LLEVANT	APARTAMENTS	0	0
330101	13704	2	CU INVENTARIO, INSPECCIÓ FÍSICA O INVENTARIO		0	CA L'ESTRUCH		0	0
		TAULA			01/01/2006	NAU LLEVANT	APARTAMENTS	0	0
330101	13705	1	CU INVENTARIO, INSPECCIÓ FÍSICA O INVENTARIO		0	CA L'ESTRUCH		0	0

# AJUNTAMENT-AJUNTAMENT DE SABADELL

Data obtenció 17/06/2016 14:02  
 Pàg. 72

## LLIBRE A LLIBRE A: BENS, DRETS I OBLIGACIONS DE L'ENT LOCAL

EPÍGRAF: I.2 SERVEI PÚBLIC

SUBEPÍGRAF: I.2.C MOBLES

CLASSIFICAC	N. BÉ	QUANT.	C. GESTO	T. ADQUISICIÓ	COST ADQUI.	CENTRE	PLANTA	V.B.C.	F.A.
		DESCRIPCIÓ	C. COST		D- ALTA	UBICACIÓ	ESPAI	DOT. AMORT	V.C.
		ARMARI			01/01/2006	NAU LLEVANT	APARTAMENTS	0	0
330101	13706	2	CU INVENTARIO, INSPECCIÓ FÍSICA O INVENTARIO		0	CA L'ESTRUCH		0	0
		LLITERA			01/01/2006	NAU LLEVANT	APARTAMENTS	0	0
330101	13707	1	CU COMPRA		545,00	CA L'ESTRUCH		545,00	545,00
		SOFA			03/12/2004	NAU LLEVANT	APARTAMENTS	59,38	0
330101	13708	1	CU INVENTARIO, INSPECCIÓ FÍSICA O INVENTARIO		0	CA L'ESTRUCH		0	0
		TAULA			01/01/2006	NAU LLEVANT	APARTAMENTS	0	0
330101	13709	4	CU INVENTARIO, INSPECCIÓ FÍSICA O INVENTARIO		0	CA L'ESTRUCH		0	0
		CADIRA			01/01/2006	NAU LLEVANT	APARTAMENTS	0	0
330101	13712	3	CU INVENTARIO, INSPECCIÓ FÍSICA O INVENTARIO		0	CA L'ESTRUCH		0	0
		TAULA			01/01/2006	NAU LLEVANT	APARTAMENTS	0	0
330101	13713	1	CU INVENTARIO, INSPECCIÓ FÍSICA O INVENTARIO		0	CA L'ESTRUCH		0	0
		ARMARI			01/01/2006	NAU LLEVANT	APARTAMENTS	0	0
330101	13820	1	CU INVENTARIO, INSPECCIÓ FÍSICA O INVENTARIO		0	CA L'ESTRUCH		0	0
		GRADA			01/01/2006	NAU NORD	TEATRE	0	0
330101	13821	1	CU INVENTARIO, INSPECCIÓ FÍSICA O INVENTARIO		0	CA L'ESTRUCH		0	0

# AJUNTAMENT-AJUNTAMENT DE SABADELL

Data obtenció 17/06/2016 14:02  
Pàg. 73

## LLIBRE A LLIBRE A: BENS, DRETS I OBLIGACIONS DE L'ENT LOCAL

EPÍGRAF: I.2 SERVEI PÚBLIC

SUBEPÍGRAF: I.2.C MOBLES

CLASSIFICAC	N. BÉ	QUANT.	DESCRIPCIÓ	C. GESTO	T. ADQUISICIÓ	COST ADQUI.	CENTRE	PLANTA	V.B.C.	F.A.
				C. COST		D- ALTA	UBICACIÓ	ESPAI	DOT. AMORT	V.C.
			BASTIDA			01/01/2006	NAU NORD	TEATRE	0	0
330101	13822	2		CU INVENTARIO, INSPECCIÓ FÍSICA O INVENTARIO		0	CA L'ESTRUCH		0	0
			ARMARIS			01/01/2006	NAU NORD	TEATRE	0	0
330101	13824	12		CU INVENTARIO, INSPECCIÓ FÍSICA O INVENTARIO		0	CA L'ESTRUCH		0	0
			CADIRA			01/01/2006	NAU NORD	TEATRE	0	0
330101	13825	2		CU INVENTARIO, INSPECCIÓ FÍSICA O INVENTARIO		0	CA L'ESTRUCH		0	0
			TAULA			01/01/2006	NAU NORD	TEATRE	0	0
330101	13826	2		CU INVENTARIO, INSPECCIÓ FÍSICA O INVENTARIO		0	CA L'ESTRUCH		0	0
			CADIRA			01/01/2006	NAU NORD	TEATRE	0	0
330101	13827	1		CU INVENTARIO, INSPECCIÓ FÍSICA O INVENTARIO		0	CA L'ESTRUCH		0	0
			TAULA			01/01/2006	NAU NORD	SALA B	0	0
330101	13829	45		RC COMPRA		17.399,25	Cal Balsach	planta baixa	17.399,25	15.587,80
			TAULA			31/12/2005	Cal Balsach - Edifici	Cal Balsach - Centre Cívic Creu Alta - 00	1.811,44	1.811,45
330101	13830	377		RC COMPRA		45.541,60	Cal Balsach	planta baixa	45.541,60	45.541,60
			CADIRA			01/01/1999	Cal Balsach - Edifici	Cal Balsach - Centre Cívic Creu Alta - 00	0	0

# AJUNTAMENT-AJUNTAMENT DE SABADELL

Data obtenció 17/06/2016 14:02  
Pàg. 74

## LLIBRE A LLIBRE A: BENS, DRETS I OBLIGACIONS DE L'ENT LOCAL

EPÍGRAF: I.2 SERVEI PÚBLIC

SUBEPÍGRAF: I.2.C MOBLES

CLASSIFICAC	N. BÉ	QUANT.	C. GESTO	T. ADQUISICIÓ	COST ADQUI.	CENTRE	PLANTA	V.B.C.	F.A.
		DESCRIPCIÓ	C. COST		D- ALTA	UBICACIÓ	ESPAI	DOT. AMORT	V.C.
330101	13831	14		RC INVENTARIO, INSPECCIÓ FÍSICA O INVENTARIO	0	Cal Balsach	planta baixa	0	0
		ARMARI			01/01/2006	Cal Balsach - Edifici	Cal Balsach - Centre Cívic Creu Alta - 00	0	0
330101	13832	2		RC INVENTARIO, INSPECCIÓ FÍSICA O INVENTARIO	0	Cal Balsach	planta baixa	0	0
		BANC			01/01/2006	Cal Balsach - Edifici	Cal Balsach - Centre Cívic Creu Alta - 00	0	0
330101	13833	6		RC INVENTARIO, INSPECCIÓ FÍSICA O INVENTARIO	0	Cal Balsach	planta baixa	0	0
		BUC			01/01/2006	Cal Balsach - Edifici	Cal Balsach - Centre Cívic Creu Alta - 00	0	0
330101	13834	6		RC INVENTARIO, INSPECCIÓ FÍSICA O INVENTARIO	0	Cal Balsach	planta baixa	0	0
		CARRETONS			01/01/2006	Cal Balsach - Edifici	Cal Balsach - Centre Cívic Creu Alta - 00	0	0
330101	13837	18		RC INVENTARIO, INSPECCIÓ FÍSICA O INVENTARIO	0	Cal Balsach	planta baixa	0	0
		ARMARI			01/01/2006	Cal Balsach - Edifici	Cal Balsach - Centre Cívic Creu Alta - 00	0	0
330101	13838	1		RC INVENTARIO, INSPECCIÓ FÍSICA O INVENTARIO	0	Cal Balsach	planta baixa	0	0

# AJUNTAMENT-AJUNTAMENT DE SABADELL

Data obtenció 17/06/2016 14:02  
Pàg. 75

## LLIBRE A LLIBRE A: BENS, DRETS I OBLIGACIONS DE L'ENT LOCAL

EPÍGRAF: I.2 SERVEI PÚBLIC

SUBEPÍGRAF: I.2.C MOBLES

CLASSIFICAC	N. BÉ	QUANT.	DESCRIPCIÓ	C. GESTO	T. ADQUISICIÓ	COST ADQUI.	CENTRE	PLANTA	V.B.C.	F.A.
				C. COST		D- ALTA	UBICACIÓ	ESPAI	DOT. AMORT	V.C.
			TAULELL			01/01/2006	Cal Balsach - Edifici	Cal Balsach - Centre Cívic Creu Alta - 00	0	0
330101	13842	12		SE INVENTARIO, INSPECCIÓ FÍSICA O INVENTARIO		0	EDIFICI NARCIS GIRALT	TERCERA PLANTA	0	0
			TAULA			01/01/2006	EDIFICI NARCÍS GIRALT	SERVEIS ECONÒMICS	0	0
330101	13843	6		SE INVENTARIO, INSPECCIÓ FÍSICA O INVENTARIO		0	EDIFICI NARCIS GIRALT	TERCERA PLANTA	0	0
			CADIRA RODES			01/01/2006	EDIFICI NARCÍS GIRALT	SERVEIS ECONÒMICS	0	0
330101	13844	8		SE INVENTARIO, INSPECCIÓ FÍSICA O INVENTARIO		0	EDIFICI NARCIS GIRALT	TERCERA PLANTA	0	0
			CADIRA			01/01/2006	EDIFICI NARCÍS GIRALT	SERVEIS ECONÒMICS	0	0
330101	13845	13		SE INVENTARIO, INSPECCIÓ FÍSICA O INVENTARIO		0	EDIFICI NARCIS GIRALT	TERCERA PLANTA	0	0
			ARMARI			01/01/2006	EDIFICI NARCÍS GIRALT	SERVEIS ECONÒMICS	0	0
330101	13846	7		SE COMPRA		8.456,12	EDIFICI NARCIS GIRALT	TERCERA PLANTA	8.456,12	7.575,73
			BUC			31/12/2005	EDIFICI NARCÍS GIRALT	SERVEIS ECONÒMICS	880,37	880,39
330101	13847	68		SE COMPRA		26.292,20	EDIFICI NARCIS GIRALT	TERCERA PLANTA	26.292,20	21.182,60
			TAULA			31/10/2006	EDIFICI NARCÍS GIRALT	SERVEIS ECONÒMICS	2.554,79	5.109,60
330101	13867	4		CU INVENTARIO, INSPECCIÓ FÍSICA O INVENTARIO		0	CA L'ESTRUCH		0	0

# AJUNTAMENT-AJUNTAMENT DE SABADELL

Data obtenció 17/06/2016 14:02  
Pàg. 76

## LLIBRE A LLIBRE A: BENS, DRETS I OBLIGACIONS DE L'ENT LOCAL

EPÍGRAF: I.2 SERVEI PÚBLIC

SUBEPÍGRAF: I.2.C MOBLES

CLASSIFICAC	N. BÉ	QUANT.	DESCRIPCIÓ	C. GESTO	T. ADQUISICIÓ	COST ADQUI.	CENTRE	PLANTA	V.B.C.	F.A.
				C. COST		D- ALTA	UBICACIÓ	ESPAI	DOT. AMORT	V.C.
			TAULA			01/01/2006	NAU CENTRAL	OFICINES	0	0
330101	13869	1		CU INVENTARIO, INSPECCIÓ FÍSICA O INVENTARIO		0	CA L'ESTRUCH		0	0
			TAULA			01/01/2006	NAU CENTRAL	OFICINES	0	0
330101	13870	3		CU INVENTARIO, INSPECCIÓ FÍSICA O INVENTARIO		0	CA L'ESTRUCH		0	0
			ARMARI			01/01/2006	NAU CENTRAL	OFICINES	0	0
330101	13871	1		CU INVENTARIO, INSPECCIÓ FÍSICA O INVENTARIO		0	CA L'ESTRUCH		0	0
			BANC			01/01/2006	NAU CENTRAL	OFICINES	0	0
330101	13874	28		RH INVENTARIO, INSPECCIÓ FÍSICA O INVENTARIO		0	EDIFICI NARCIS GIRALT	TERCERA PLANTA	0	0
			CADIRA RODES			01/01/2006	EDIFICI NARCÍS GIRALT	RECURSOS HUMANS	0	0
330101	13875	27		RH INVENTARIO, INSPECCIÓ FÍSICA O INVENTARIO		0	EDIFICI NARCIS GIRALT	TERCERA PLANTA	0	0
			CADIRA			01/01/2006	EDIFICI NARCÍS GIRALT	RECURSOS HUMANS	0	0
330101	13876	62		RH COMPRA		112.357,64	EDIFICI NARCIS GIRALT	TERCERA PLANTA	112.357,64	90.604,34
			ARMARI			23/10/2006	EDIFICI NARCÍS GIRALT	RECURSOS HUMANS	10.876,63	21.753,30
330101	13877	30		RH INVENTARIO, INSPECCIÓ FÍSICA O INVENTARIO		0	EDIFICI NARCIS GIRALT	TERCERA PLANTA	0	0
			BUC			01/01/2006	EDIFICI NARCÍS GIRALT	RECURSOS HUMANS	0	0

# AJUNTAMENT-AJUNTAMENT DE SABADELL

Data obtenció 17/06/2016 14:02  
Pàg. 77

## LLIBRE A LLIBRE A: BENS, DRETS I OBLIGACIONS DE L'ENT LOCAL

EPÍGRAF: I.2 SERVEI PÚBLIC

SUBEPÍGRAF: I.2.C MOBLES

CLASSIFICAC	N. BÉ	QUANT.	C. GESTO	T. ADQUISICIÓ	COST ADQUI.	CENTRE	PLANTA	V.B.C.	F.A.
		DESCRIPCIÓ	C. COST		D- ALTA	UBICACIÓ	ESPAI	DOT. AMORT	V.C.
330101	13880	1	RH	INVENTARIO, INSPECCIÓ FÍSICA O INVENTARIO	0	EDIFICI NARCIS GIRALT	TERCERA PLANTA	0	0
		CAMILLA			01/01/2006	EDIFICI NARCÍS GIRALT	RECURSOS HUMANS	0	0
330101	13881	4	JO	INVENTARIO, INSPECCIÓ FÍSICA O INVENTARIO	0	CASAL-CONSELL JOVES		0	0
		TAULA			01/01/2006	CONSELL JOVES SABADELL		0	0
330101	13882	100	JO	INVENTARIO, INSPECCIÓ FÍSICA O INVENTARIO	0	CASAL-CONSELL JOVES		0	0
		CADIRA			01/01/2006	CONSELL JOVES SABADELL		0	0
330101	13883	10	JO	INVENTARIO, INSPECCIÓ FÍSICA O INVENTARIO	0	CASAL-CONSELL JOVES		0	0
		TAMBURET			01/01/2006	CONSELL JOVES SABADELL		0	0
330101	13884	9	JO	INVENTARIO, INSPECCIÓ FÍSICA O INVENTARIO	0	CASAL-CONSELL JOVES		0	0
		TAULA			01/01/2006	CONSELL JOVES SABADELL		0	0
330101	13885	5	JO	INVENTARIO, INSPECCIÓ FÍSICA O INVENTARIO	0	CASAL-CONSELL JOVES		0	0
		BUTACA			01/01/2006	CONSELL JOVES SABADELL		0	0
330101	13916	15	SS	INVENTARIO, INSPECCIÓ FÍSICA O INVENTARIO	0	COMPLEX SANT OLEGUER		0	0
		ARMARI			01/01/2006	EDIFICI		0	0

# AJUNTAMENT-AJUNTAMENT DE SABADELL

Data obtenció 17/06/2016 14:02  
Pàg. 78

## LLIBRE A LLIBRE A: BENS, DRETS I OBLIGACIONS DE L'ENT LOCAL

EPÍGRAF: I.2 SERVEI PÚBLIC

SUBEPÍGRAF: I.2.C MOBLES

CLASSIFICAC	N. BÉ	QUANT.	C. GESTO	T. ADQUISICIÓ	COST ADQUI.	CENTRE	PLANTA	V.B.C.	F.A.
		DESCRIPCIÓ	C. COST		D- ALTA	UBICACIÓ	ESPAI	DOT. AMORT	V.C.
330101	13917	254	SS COMPRA		30.683,20	COMPLEX SANT OLEGUER		30.683,20	25.076,14
		CADIRA			26/06/2006	EDIFICI		2.803,52	5.607,06
330101	13924	71	SS INVENTARIO,		0	COMPLEX SANT OLEGUER		0	0
		TAULA	INSPECCIÓ FÍSICA O INVENTARIO		01/01/2006	EDIFICI		0	0
330101	13926	67	ED COMPRA		121.418,74	ANDREU CASTELLS		121.418,74	97.911,14
		ARMARI			23/10/2006	ESCOLA BRESSOL		11.753,78	23.507,60
330101	13927	1	ED INVENTARIO,		0	ANDREU CASTELLS		0	0
		TAULA	INSPECCIÓ FÍSICA O INVENTARIO		01/01/2006	ESCOLA BRESSOL		0	0
330101	13928	3	ED INVENTARIO,		0	ANDREU CASTELLS		0	0
		TAULA	INSPECCIÓ FÍSICA O INVENTARIO		01/01/2006	ESCOLA BRESSOL		0	0
330101	13929	3	ED INVENTARIO,		0	ANDREU CASTELLS		0	0
		TAULA	INSPECCIÓ FÍSICA O INVENTARIO		01/01/2006	ESCOLA BRESSOL		0	0
330101	13930	1	ED INVENTARIO,		0	ANDREU CASTELLS		0	0
		CADIRA	INSPECCIÓ FÍSICA O INVENTARIO		01/01/2006	ESCOLA BRESSOL		0	0
330101	13931	18	ED INVENTARIO,		0	ANDREU CASTELLS		0	0
		CADIRA	INSPECCIÓ FÍSICA O INVENTARIO		01/01/2006	ESCOLA BRESSOL		0	0



# AJUNTAMENT-AJUNTAMENT DE SABADELL

Data obtenció 17/06/2016 14:02  
 Pàg. 79

## LLIBRE A LLIBRE A: BENS, DRETS I OBLIGACIONS DE L'ENT LOCAL

EPÍGRAF: I.2 SERVEI PÚBLIC

SUBEPÍGRAF: I.2.C MOBLES

CLASSIFICAC	N. BÉ	QUANT.	C. GESTO	T. ADQUISICIÓ	COST ADQUI.	CENTRE	PLANTA	V.B.C.	F.A.
		DESCRIPCIÓ	C. COST		D- ALTA	UBICACIÓ	ESPAI	DOT. AMORT	V.C.
330101	13932	4		ED INVENTARIO, INSPECCIÓ FÍSICA O INVENTARIO	0	ANDREU CASTELLS		0	0
		CADIRA			01/01/2006	ESCOLA BRESSOL		0	0
330101	13933	1		ED INVENTARIO, INSPECCIÓ FÍSICA O INVENTARIO	0	ANDREU CASTELLS		0	0
		ARXIVADOR			01/01/2006	ESCOLA BRESSOL		0	0
330101	13936	2		ED INVENTARIO, INSPECCIÓ FÍSICA O INVENTARIO	0	ANDREU CASTELLS		0	0
		BANC			01/01/2006	ESCOLA BRESSOL		0	0
330101	13937	10		ED INVENTARIO, INSPECCIÓ FÍSICA O INVENTARIO	0	ANDREU CASTELLS		0	0
		TAULA			01/01/2006	ESCOLA BRESSOL		0	0
330101	13938	12		ED INVENTARIO, INSPECCIÓ FÍSICA O INVENTARIO	0	ANDREU CASTELLS		0	0
		TAULA			01/01/2006	ESCOLA BRESSOL		0	0
330101	13939	78		ED INVENTARIO, INSPECCIÓ FÍSICA O INVENTARIO	0	ANDREU CASTELLS		0	0
		CADIRA			01/01/2006	ESCOLA BRESSOL		0	0
330101	13940	5		ED INVENTARIO, INSPECCIÓ FÍSICA O INVENTARIO	0	ANDREU CASTELLS		0	0
		BUC			01/01/2006	ESCOLA BRESSOL		0	0
330101	13941	2		ED INVENTARIO, INSPECCIÓ FÍSICA O INVENTARIO	0	ANDREU CASTELLS		0	0

# AJUNTAMENT-AJUNTAMENT DE SABADELL

Data obtenció 17/06/2016 14:02  
Pàg. 80

## LLIBRE A LLIBRE A: BENS, DRETS I OBLIGACIONS DE L'ENT LOCAL

EPÍGRAF: I.2 SERVEI PÚBLIC

SUBEPÍGRAF: I.2.C MOBLES

CLASSIFICAC	N. BÉ	QUANT.	DESCRIPCIÓ	C. GESTO	T. ADQUISICIÓ	COST ADQUI.	CENTRE	PLANTA	V.B.C.	F.A.
				C. COST		D- ALTA	UBICACIÓ	ESPAI	DOT. AMORT	V.C.
			BAGUL			01/01/2006	ESCOLA BRESSOL		0	0
330101	13942	52		ED INVENTARIO, INSPECCIÓ FÍSICA O INVENTARIO		0	ANDREU CASTELLS		0	0
			TAQUILLA			01/01/2006	ESCOLA BRESSOL		0	0
330101	13943	25		ED INVENTARIO, INSPECCIÓ FÍSICA O INVENTARIO		0	ANDREU CASTELLS		0	0
			LLIT			01/01/2006	ESCOLA BRESSOL		0	0
330101	13944	5		ED INVENTARIO, INSPECCIÓ FÍSICA O INVENTARIO		0	ANDREU CASTELLS		0	0
			LLITERA			01/01/2006	ESCOLA BRESSOL		0	0
330101	13945	8		ED INVENTARIO, INSPECCIÓ FÍSICA O INVENTARIO		0	ANDREU CASTELLS		0	0
			BRESSOL			01/01/2006	ESCOLA BRESSOL		0	0
330101	13946	9		ED INVENTARIO, INSPECCIÓ FÍSICA O INVENTARIO		0	ANDREU CASTELLS		0	0
			HAMACA			01/01/2006	ESCOLA BRESSOL		0	0
330101	13954	2		ED INVENTARIO, INSPECCIÓ FÍSICA O INVENTARIO		0	ANDREU CASTELLS		0	0
			CARRETONS			01/01/2006	ESCOLA BRESSOL		0	0
330101	13983	5		JO INVENTARIO, INSPECCIÓ FÍSICA O INVENTARIO		0	Centre d'entitats c. Francolí 11		0	0
			TAULA			01/01/2006	ESPAI JOVE		0	0

# AJUNTAMENT-AJUNTAMENT DE SABADELL

Data obtenció 17/06/2016 14:02  
Pàg. 81

## LLIBRE A LLIBRE A: BENS, DRETS I OBLIGACIONS DE L'ENT LOCAL

EPÍGRAF: I.2 SERVEI PÚBLIC

SUBEPÍGRAF: I.2.C MOBLES

CLASSIFICAC	N. BÉ	QUANT.	C. GESTO	T. ADQUISICIÓ	COST ADQUI.	CENTRE	PLANTA	V.B.C.	F.A.
		DESCRIPCIÓ	C. COST		D- ALTA	UBICACIÓ	ESPAI	DOT. AMORT	V.C.
330101	13984	20	JO	INVENTARIO, INSPECCIÓ FÍSICA O INVENTARIO	0	Centre d'entitats c. Francolí 11		0	0
		CADIRA			01/01/2006	ESPAI JOVE		0	0
330101	13987	8	ED	INVENTARIO, INSPECCIÓ FÍSICA O INVENTARIO	0	LA ROMÀNICA		0	0
		TAULA			01/01/2006	EDIFICI-CEIP		0	0
330101	13997	300	RC	COMPRA	36.240,00	SALA POLIVALENT DEL PARC DEL NORD		36.240,00	29.399,07
		CADIRA			31/08/2006	EDIFICI		3.420,46	6.840,93
330101	13998	12	RC	INVENTARIO, INSPECCIÓ FÍSICA O INVENTARIO	0	SALA POLIVALENT DEL PARC DEL NORD		0	0
		TAULA			01/01/2006	EDIFICI		0	0
330101	14005	1	ED	INVENTARIO, INSPECCIÓ FÍSICA O INVENTARIO	0	LA ROMÀNICA		0	0
		ARMARI			01/01/2006	EDIFICI-CEIP		0	0
330101	14016	7	ED	INVENTARIO, INSPECCIÓ FÍSICA O INVENTARIO	0	IES SABADELL		0	0
		TAULA			01/01/2006	EDIFICI		0	0
330101	14017	16	ED	INVENTARIO, INSPECCIÓ FÍSICA O INVENTARIO	0	ESCOLA BRESSOL ESPRONCEDA		0	0
		TAULA			01/01/2006	ESCOLA BRESSOL		0	0
330101	14018	3	ED	INVENTARIO, INSPECCIÓ FÍSICA O INVENTARIO	0	ESCOLA BRESSOL ESPRONCEDA		0	0
		TAULA			01/01/2006	ESCOLA BRESSOL		0	0

# AJUNTAMENT-AJUNTAMENT DE SABADELL

Data obtenció 17/06/2016 14:02  
 Pàg. 82

## LLIBRE A LLIBRE A: BENS, DRETS I OBLIGACIONS DE L'ENT LOCAL

EPÍGRAF: I.2 SERVEI PÚBLIC

SUBEPÍGRAF: I.2.C MOBLES

CLASSIFICAC	N. BÉ	QUANT.	C. GESTO	T. ADQUISICIÓ	COST ADQUI.	CENTRE	PLANTA	V.B.C.	F.A.
		DESCRIPCIÓ	C. COST		D- ALTA	UBICACIÓ	ESPAI	DOT. AMORT	V.C.
330101	14019	18		ED INVENTARIO, INSPECCIÓ FÍSICA O INVENTARIO	0	ESCOLA BRESSOL ESPRONCEDA		0	0
		TAULES			01/01/2006	ESCOLA BRESSOL		0	0
330101	14020	6		ED INVENTARIO, INSPECCIÓ FÍSICA O INVENTARIO	0	ESCOLA BRESSOL ESPRONCEDA		0	0
		TAULA			01/01/2006	ESCOLA BRESSOL		0	0
330101	14021	6		ED INVENTARIO, INSPECCIÓ FÍSICA O INVENTARIO	0	ESCOLA BRESSOL ESPRONCEDA		0	0
		TAULA			01/01/2006	ESCOLA BRESSOL		0	0
330101	14022	2		ED INVENTARIO, INSPECCIÓ FÍSICA O INVENTARIO	0	ESCOLA BRESSOL ESPRONCEDA		0	0
		TOBOGAN			01/01/2006	ESCOLA BRESSOL		0	0
330101	14023	25		ED INVENTARIO, INSPECCIÓ FÍSICA O INVENTARIO	0	ESCOLA BRESSOL ESPRONCEDA		0	0
		LLITERES			01/01/2006	ESCOLA BRESSOL		0	0
330101	14027	9		ED INVENTARIO, INSPECCIÓ FÍSICA O INVENTARIO	0	ESCOLA BRESSOL ESPRONCEDA		0	0
		ARMARI			01/01/2006	ESCOLA BRESSOL		0	0
330101	14030	1		ED INVENTARIO, INSPECCIÓ FÍSICA O INVENTARIO	0	ESCOLA BRESSOL ESPRONCEDA		0	0
		BANC			01/01/2006	ESCOLA BRESSOL		0	0
330101	14031	1		ED INVENTARIO, INSPECCIÓ FÍSICA O INVENTARIO	0	ESCOLA BRESSOL ESPRONCEDA		0	0

# AJUNTAMENT-AJUNTAMENT DE SABADELL

Data obtenció 17/06/2016 14:02  
Pàg. 83

## LLIBRE A LLIBRE A: BENS, DRETS I OBLIGACIONS DE L'ENT LOCAL

EPÍGRAF: I.2 SERVEI PÚBLIC

SUBEPÍGRAF: I.2.C MOBLES

CLASSIFICAC	N. BÉ	QUANT.	DESCRIPCIÓ	C. GESTO	T. ADQUISICIÓ	COST ADQUI.	CENTRE	PLANTA	V.B.C.	F.A.
				C. COST		D- ALTA	UBICACIÓ	ESPAI	DOT. AMORT	V.C.
			TAULELL			01/01/2006	ESCOLA BRESSOL		0	0
330101	14033	2		ED INVENTARIO, INSPECCIÓ FÍSICA O INVENTARIO		0	ESCOLA BRESSOL ESPRONCEDA		0	0
			BUC			01/01/2006	ESCOLA BRESSOL		0	0
330101	14034	174		ED INVENTARIO, INSPECCIÓ FÍSICA O INVENTARIO		0	ESCOLA BRESSOL ESPRONCEDA		0	0
			CADIRA			01/01/2006	ESCOLA BRESSOL		0	0
330101	14036	8		JO INVENTARIO, INSPECCIÓ FÍSICA O INVENTARIO		0	CASAL-CONSELL JOVES		0	0
			CADIRA			01/01/2006	CONSELL JOVES SABADELL		0	0
330101	14037	1		ED INVENTARIO, INSPECCIÓ FÍSICA O INVENTARIO		0	ESCOLA BRESSOL ESPRONCEDA		0	0
			CAMPANA EXTRACTORA			01/01/2006	ESCOLA BRESSOL		0	0
330101	14038	3		ED INVENTARIO, INSPECCIÓ FÍSICA O INVENTARIO		0	ESCOLA BRESSOL ESPRONCEDA		0	0
			CARRO DE CUINA			01/01/2006	ESCOLA BRESSOL		0	0
330101	14039	1		ED INVENTARIO, INSPECCIÓ FÍSICA O INVENTARIO		0	ESCOLA BRESSOL ESPRONCEDA		0	0
			CASA DE FUSTA			01/01/2006	ESCOLA BRESSOL		0	0
330101	14042	16		ED INVENTARIO, INSPECCIÓ FÍSICA O INVENTARIO		0	ESCOLA BRESSOL ESPRONCEDA		0	0
			BRESSOL			01/01/2006	ESCOLA BRESSOL		0	0

# AJUNTAMENT-AJUNTAMENT DE SABADELL

Data obtenció 17/06/2016 14:02  
Pàg. 84

## LLIBRE A LLIBRE A: BENS, DRETS I OBLIGACIONS DE L'ENT LOCAL

EPÍGRAF: I.2 SERVEI PÚBLIC

SUBEPÍGRAF: I.2.C MOBLES

CLASSIFICAC	N. BÉ	QUANT.	C. GESTO	T. ADQUISICIÓ	COST ADQUI.	CENTRE	PLANTA	V.B.C.	F.A.
		DESCRIPCIÓ	C. COST		D- ALTA	UBICACIÓ	ESPAI	DOT. AMORT	V.C.
330101	14043	2		ED INVENTARIO, INSPECCIÓ FÍSICA O INVENTARIO	0	ESCOLA BRESSOL ESPRONCEDA		0	0
		GROXADOR INFANTIL			01/01/2006	ESCOLA BRESSOL		0	0
330101	14046	61		ED INVENTARIO, INSPECCIÓ FÍSICA O INVENTARIO	0	ESCOLA BRESSOL ESPRONCEDA		0	0
		TAQUILLA			01/01/2006	ESCOLA BRESSOL		0	0
330101	14047	1		ED INVENTARIO, INSPECCIÓ FÍSICA O INVENTARIO	0	ESCOLA BRESSOL ESPRONCEDA		0	0
		CADIRA			01/01/2006	ESCOLA BRESSOL		0	0
330101	14048	31		ED INVENTARIO, INSPECCIÓ FÍSICA O INVENTARIO	0	ESCOLA BRESSOL ESPRONCEDA		0	0
		CADIRA			01/01/2006	ESCOLA BRESSOL		0	0
330101	14049	44		ED COMPRA	79.737,68	ESCOLA BRESSOL ESPRONCEDA		79.737,68	79.737,68
		ARMARI			01/01/1999	ESCOLA BRESSOL		0	0
330101	14050	6		ED INVENTARIO, INSPECCIÓ FÍSICA O INVENTARIO	0	ESCOLA BRESSOL ESPRONCEDA		0	0
		ARMARI			01/01/2006	ESCOLA BRESSOL		0	0
330101	14051	25		ED INVENTARIO, INSPECCIÓ FÍSICA O INVENTARIO	0	ESCOLA BRESSOL ESPRONCEDA		0	0
		HAMACA			01/01/2006	ESCOLA BRESSOL		0	0
330101	14052	8		ED INVENTARIO, INSPECCIÓ FÍSICA O INVENTARIO	0	ESCOLA BRESSOL ESPRONCEDA		0	0
		HAMACA NADONS			01/01/2006	ESCOLA BRESSOL		0	0

# AJUNTAMENT-AJUNTAMENT DE SABADELL

Data obtenció 17/06/2016 14:02  
 Pàg. 85

## LLIBRE A LLIBRE A: BENS, DRETS I OBLIGACIONS DE L'ENT LOCAL

EPÍGRAF: I.2 SERVEI PÚBLIC

SUBEPÍGRAF: I.2.C MOBLES

CLASSIFICAC	N. BÉ	QUANT.	C. GESTO	T. ADQUISICIÓ	COST ADQUI.	CENTRE	PLANTA	V.B.C.	F.A.
		DESCRIPCIÓ	C. COST		D- ALTA	UBICACIÓ	ESPAI	DOT. AMORT	V.C.
330101	14060	1		ED INVENTARIO, INSPECCIÓ FÍSICA O INVENTARIO	0	ESCOLA BRESSOL ESPRONCEDA		0	0
		SORRAL			01/01/2006	ESCOLA BRESSOL		0	0
330101	14061	1		ED INVENTARIO, INSPECCIÓ FÍSICA O INVENTARIO	0	ESCOLA BRESSOL ESPRONCEDA		0	0
		SOFA			01/01/2006	ESCOLA BRESSOL		0	0
330101	14062	1		ED INVENTARIO, INSPECCIÓ FÍSICA O INVENTARIO	0	ESCOLA BRESSOL ESPRONCEDA		0	0
		SOFA NENS			01/01/2006	ESCOLA BRESSOL		0	0
330101	14063	1		SS INVENTARIO, INSPECCIÓ FÍSICA O INVENTARIO	0	CAP RAMBLA		0	0
		ALA			01/01/2006	EDIFICI		0	0
330101	14064	2		SS INVENTARIO, INSPECCIÓ FÍSICA O INVENTARIO	0	CAP RAMBLA		0	0
		ARMARI			01/01/2006	EDIFICI		0	0
330101	14065	6		SS INVENTARIO, INSPECCIÓ FÍSICA O INVENTARIO	0	CAP RAMBLA		0	0
		ARXIVADOR			01/01/2006	EDIFICI		0	0
330101	14066	5		SS INVENTARIO, INSPECCIÓ FÍSICA O INVENTARIO	0	CAP RAMBLA		0	0
		BUC			01/01/2006	EDIFICI		0	0
330101	14067	5		SS INVENTARIO, INSPECCIÓ FÍSICA O INVENTARIO	0	CAP RAMBLA		0	0

# AJUNTAMENT-AJUNTAMENT DE SABADELL

Data obtenció 17/06/2016 14:02  
 Pàg. 86

## LLIBRE A LLIBRE A: BENS, DRETS I OBLIGACIONS DE L'ENT LOCAL

EPÍGRAF: I.2 SERVEI PÚBLIC

SUBEPÍGRAF: I.2.C MOBLES

CLASSIFICAC	N. BÉ	QUANT.	DESCRIPCIÓ	C. GESTO	T. ADQUISICIÓ	COST ADQUI.	CENTRE	PLANTA	V.B.C.	F.A.
				C. COST		D- ALTA	UBICACIÓ	ESPAI	DOT. AMORT	V.C.
			CADIRA			01/01/2006	EDIFICI		0	0
330101	14068	3		SS INVENTARIO, INSPECCIÓ FÍSICA O INVENTARIO		0	CAP RAMBLA		0	0
			ARMARI			01/01/2006	EDIFICI		0	0
330101	14069	6		SS INVENTARIO, INSPECCIÓ FÍSICA O INVENTARIO		0	CAP RAMBLA		0	0
			TAULA			01/01/2006	EDIFICI		0	0
330101	14070	1		SS INVENTARIO, INSPECCIÓ FÍSICA O INVENTARIO		0	CAP RAMBLA		0	0
			TAULA			01/01/2006	EDIFICI		0	0
330101	14071	2		SS INVENTARIO, INSPECCIÓ FÍSICA O INVENTARIO		0	CAP RAMBLA		0	0
			TAULA			01/01/2006	EDIFICI		0	0
330101	14072	3		SS INVENTARIO, INSPECCIÓ FÍSICA O INVENTARIO		0	CAP LA SERRA		0	0
			ALA			01/01/2006	EDIFICI		0	0
330101	14073	3		SS INVENTARIO, INSPECCIÓ FÍSICA O INVENTARIO		0	CAP LA SERRA		0	0
			ARMARI			01/01/2006	EDIFICI		0	0
330101	14074	5		SS INVENTARIO, INSPECCIÓ FÍSICA O INVENTARIO		0	CAP LA SERRA		0	0
			ARXIVADOR			01/01/2006	EDIFICI		0	0



# AJUNTAMENT-AJUNTAMENT DE SABADELL

Data obtenció 17/06/2016 14:02  
 Pàg. 87

## LLIBRE A LLIBRE A: BENS, DRETS I OBLIGACIONS DE L'ENT LOCAL

EPÍGRAF: I.2 SERVEI PÚBLIC

SUBEPÍGRAF: I.2.C MOBLES

CLASSIFICAC	N. BÉ	QUANT.	C. GESTO	T. ADQUISICIÓ	COST ADQUI.	CENTRE	PLANTA	V.B.C.	F.A.
		DESCRIPCIÓ	C. COST		D- ALTA	UBICACIÓ	ESPAI	DOT. AMORT	V.C.
330101	14075	4		SS INVENTARIO, INSPECCIÓ FÍSICA O INVENTARIO	0	CAP LA SERRA		0	0
		BUC			01/01/2006	EDIFICI		0	0
330101	14076	2		SS INVENTARIO, INSPECCIÓ FÍSICA O INVENTARIO	0	CAP LA SERRA		0	0
		CADIRA			01/01/2006	EDIFICI		0	0
330101	14077	6		SS INVENTARIO, INSPECCIÓ FÍSICA O INVENTARIO	0	CAP LA SERRA		0	0
		CADIRA			01/01/2006	EDIFICI		0	0
330101	14078	2		SS INVENTARIO, INSPECCIÓ FÍSICA O INVENTARIO	0	CAP LA SERRA		0	0
		TAULA			01/01/2006	EDIFICI		0	0
330101	14079	1		SS INVENTARIO, INSPECCIÓ FÍSICA O INVENTARIO	0	CAP LA SERRA		0	0
		TAULA			01/01/2006	EDIFICI		0	0
330101	14080	2		SS INVENTARIO, INSPECCIÓ FÍSICA O INVENTARIO	0	CAP CONCORDIA		0	0
		BUC			01/01/2006	EDIFICI		0	0
330101	14081	1		SS INVENTARIO, INSPECCIÓ FÍSICA O INVENTARIO	0	CAP CONCORDIA		0	0
		TAULA			01/01/2006	EDIFICI		0	0
330101	14082	5		SS INVENTARIO, INSPECCIÓ FÍSICA O INVENTARIO	0	CAP SANT FELIX		0	0

# AJUNTAMENT-AJUNTAMENT DE SABADELL

Data obtenció 17/06/2016 14:02  
 Pàg. 88

## LLIBRE A LLIBRE A: BENS, DRETS I OBLIGACIONS DE L'ENT LOCAL

EPÍGRAF: I.2 SERVEI PÚBLIC

SUBEPÍGRAF: I.2.C MOBLES

CLASSIFICAC	N. BÉ	QUANT.	DESCRIPCIÓ	C. GESTO	T. ADQUISICIÓ	COST ADQUI.	CENTRE	PLANTA	V.B.C.	F.A.
				C. COST		D- ALTA	UBICACIÓ	ESPAI	DOT. AMORT	V.C.
			CADIRA			01/01/2006	EDIFICI		0	0
330101	14083	9		SS INVENTARIO, INSPECCIÓ FÍSICA O INVENTARIO		0	CAP SANT FELIX		0	0
			CADIRA			01/01/2006	EDIFICI		0	0
330101	14084	5		SS INVENTARIO, INSPECCIÓ FÍSICA O INVENTARIO		0	CAP SANT FELIX		0	0
			TAULA			01/01/2006	EDIFICI		0	0
330101	14085	5		SS INVENTARIO, INSPECCIÓ FÍSICA O INVENTARIO		0	CAP SANT FELIX		0	0
			ARXIVADOR			01/01/2006	EDIFICI		0	0
330101	14086	3		SS INVENTARIO, INSPECCIÓ FÍSICA O INVENTARIO		0	CAP SANT FELIX		0	0
			ARMARI			01/01/2006	EDIFICI		0	0
330101	14087	3		SS INVENTARIO, INSPECCIÓ FÍSICA O INVENTARIO		0	CAP SANT FELIX		0	0
			BUC			01/01/2006	EDIFICI		0	0
330101	14088	1		SS INVENTARIO, INSPECCIÓ FÍSICA O INVENTARIO		0	CAP SANT FELIX		0	0
			TAULA			01/01/2006	EDIFICI		0	0
330101	14089	1		SS INVENTARIO, INSPECCIÓ FÍSICA O INVENTARIO		0	CAP MERINALS		0	0
			TAULA			01/01/2006	EDIFICI		0	0

# AJUNTAMENT-AJUNTAMENT DE SABADELL

Data obtenció 17/06/2016 14:02  
Pàg. 89

## LLIBRE A LLIBRE A: BENS, DRETS I OBLIGACIONS DE L'ENT LOCAL

EPÍGRAF: I.2 SERVEI PÚBLIC

SUBEPÍGRAF: I.2.C MOBLES

CLASSIFICAC	N. BÉ	QUANT.	C. GESTO	T. ADQUISICIÓ	COST ADQUI.	CENTRE	PLANTA	V.B.C.	F.A.
		DESCRIPCIÓ	C. COST		D- ALTA	UBICACIÓ	ESPAI	DOT. AMORT	V.C.
330101	14090	1	SS	INVENTARIO, INSPECCIÓN FÍSICA O INVENTARIO	0	CAP CREU ALTA		0	0
		ARMARI			01/01/2006	EDIFICI		0	0
330101	14091	2	SS	INVENTARIO, INSPECCIÓN FÍSICA O INVENTARIO	0	CAP CREU ALTA		0	0
		ARXIVADOR			01/01/2006	EDIFICI		0	0
330101	14092	1	SS	INVENTARIO, INSPECCIÓN FÍSICA O INVENTARIO	0	CAP CREU ALTA		0	0
		TAULA			01/01/2006	EDIFICI		0	0
330101	14093	4	SS	INVENTARIO, INSPECCIÓN FÍSICA O INVENTARIO	0	CAP CREU DE BARBERA		0	0
		ARXIVADOR			01/01/2006	EDIFICI		0	0
330101	14098	2	ES	INVENTARIO, INSPECCIÓN FÍSICA O INVENTARIO	0	POLIESPORTIU ARRAONA-MERINALS		0	0
		ARMARI			01/01/2006	POLIESPORTIU		0	0
330101	14099	20	ES	INVENTARIO, INSPECCIÓN FÍSICA O INVENTARIO	0	POLIESPORTIU ARRAONA-MERINALS		0	0
		BANC			01/01/2006	POLIESPORTIU		0	0
330101	14103	4	ES	INVENTARIO, INSPECCIÓN FÍSICA O INVENTARIO	0	POLIESPORTIU ARRAONA-MERINALS		0	0
		CADIRA			01/01/2006	POLIESPORTIU		0	0
330101	14108	27	ES	INVENTARIO, INSPECCIÓN FÍSICA O INVENTARIO	0	CULTURA	TERCERA PLANTA	0	0

# AJUNTAMENT-AJUNTAMENT DE SABADELL

Data obtenció 17/06/2016 14:02  
Pàg. 90

## LLIBRE A LLIBRE A: BENS, DRETS I OBLIGACIONS DE L'ENT LOCAL

EPÍGRAF: I.2 SERVEI PÚBLIC

SUBEPÍGRAF: I.2.C MOBLES

CLASSIFICAC	N. BÉ	QUANT.	C. GESTO	T. ADQUISICIÓ	COST ADQUI.	CENTRE	PLANTA	V.B.C.	F.A.
		DESCRIPCIÓ	C. COST		D- ALTA	UBICACIÓ	ESPAI	DOT. AMORT	V.C.
		ARMARI			01/01/2006	EDIFICI CULTURA	SERVEI D'ESPORTS	0	0
330101	14109	27	ES INVENTARIO, INSPECCIÓ FÍSICA O INVENTARIO		0	ATENEU	SEGONA PLANTA	0	0
		ARMARI			01/01/2006	EDIFICI ATENEU	ESPORTS	0	0
330101	14110	7	ES INVENTARIO, INSPECCIÓ FÍSICA O INVENTARIO		0	CULTURA	TERCERA PLANTA	0	0
		ARXIVADOR			01/01/2006	EDIFICI CULTURA	SERVEI D'ESPORTS	0	0
330101	14111	16	ES INVENTARIO, INSPECCIÓ FÍSICA O INVENTARIO		0	ATENEU	SEGONA PLANTA	0	0
		BUC			01/01/2006	EDIFICI ATENEU	ESPORTS	0	0
330101	14112	21	ES COMPRA		8.119,65	CULTURA	TERCERA PLANTA	8.119,65	7.274,28
		TAULA			31/12/2005	EDIFICI CULTURA	SERVEI D'ESPORTS	845,34	845,37
330101	14113	21	ES INVENTARIO, INSPECCIÓ FÍSICA O INVENTARIO		0	ATENEU	SEGONA PLANTA	0	0
		CADIRA			01/01/2006	EDIFICI ATENEU	ESPORTS	0	0
330101	14114	21	ES INVENTARIO, INSPECCIÓ FÍSICA O INVENTARIO		0	CULTURA	TERCERA PLANTA	0	0
		CADIRA			01/01/2006	EDIFICI CULTURA	SERVEI D'ESPORTS	0	0
330101	14126	3	ES INVENTARIO, INSPECCIÓ FÍSICA O INVENTARIO		0	POLIESPORTIU ARRAONA-MERINALS		0	0
		TAQUILLA			01/01/2006	POLIESPORTIU		0	0

# AJUNTAMENT-AJUNTAMENT DE SABADELL

Data obtenció 17/06/2016 14:02  
Pàg. 91

## LLIBRE A LLIBRE A: BENS, DRETS I OBLIGACIONS DE L'ENT LOCAL

EPÍGRAF: I.2 SERVEI PÚBLIC

SUBEPÍGRAF: I.2.C MOBLES

CLASSIFICAC	N. BÉ	QUANT.	C. GESTO	T. ADQUISICIÓ	COST ADQUI.	CENTRE	PLANTA	V.B.C.	F.A.
		DESCRIPCIÓ	C. COST		D- ALTA	UBICACIÓ	ESPAI	DOT. AMORT	V.C.
330101	14127	2	ES	INVENTARIO, INSPECCIÓ FÍSICA O INVENTARIO	0	POLIESPORTIU ARRAONA-MERINALS		0	0
		TAULA			01/01/2006	POLIESPORTIU		0	0
330101	14128	2	SS	INVENTARIO, INSPECCIÓ FÍSICA O INVENTARIO	0	CENTRE CÍVIC DE CAN PUIGGENER		0	0
		ALA			01/01/2006	CAP CREU ALTA II (CAN PUIGGENER)		0	0
330101	14129	1	SS	INVENTARIO, INSPECCIÓ FÍSICA O INVENTARIO	0	CENTRE CÍVIC DE CAN PUIGGENER		0	0
		ARMARI			01/01/2006	CAP CREU ALTA II (CAN PUIGGENER)		0	0
330101	14130	4	SS	INVENTARIO, INSPECCIÓ FÍSICA O INVENTARIO	0	CENTRE CÍVIC DE CAN PUIGGENER		0	0
		ARXIVADOR			01/01/2006	CAP CREU ALTA II (CAN PUIGGENER)		0	0
330101	14131	1	SS	INVENTARIO, INSPECCIÓ FÍSICA O INVENTARIO	0	CENTRE CÍVIC DE CAN PUIGGENER		0	0
		BUC			01/01/2006	CAP CREU ALTA II (CAN PUIGGENER)		0	0
330101	14132	26	SS	COMPRA	3.140,80	CENTRE CÍVIC DE CAN PUIGGENER		3.140,80	2.813,79
		CADIRA			31/12/2005	CAP CREU ALTA II (CAN PUIGGENER)		326,99	327,01
330101	14134	3	SS	INVENTARIO, INSPECCIÓ FÍSICA O INVENTARIO	0	CENTRE CÍVIC DE CAN PUIGGENER		0	0
		TAULA			01/01/2006	CAP CREU ALTA II (CAN PUIGGENER)		0	0

# AJUNTAMENT-AJUNTAMENT DE SABADELL

Data obtenció 17/06/2016 14:02  
Pàg. 92

## LLIBRE A LLIBRE A: BENS, DRETS I OBLIGACIONS DE L'ENT LOCAL

EPÍGRAF: I.2 SERVEI PÚBLIC

SUBEPÍGRAF: I.2.C MOBLES

CLASSIFICAC	N. BÉ	QUANT.	C. GESTO	T. ADQUISICIÓ	COST ADQUI.	CENTRE	PLANTA	V.B.C.	F.A.
		DESCRIPCIÓ	C. COST		D- ALTA	UBICACIÓ	ESPAI	DOT. AMORT	V.C.
330101	14135	1	SS INVENTARIO, INSPECCIÓ FÍSICA O INVENTARIO		0	CENTRE CÍVIC DE CAN PUIGGENER		0	0
		TAULA			01/01/2006	CAP CREU ALTA II (CAN PUIGGENER)		0	0
330101	14136	1	SS INVENTARIO, INSPECCIÓ FÍSICA O INVENTARIO		0	CAN MARCET, GUÀRDIA URBANA	PLANTA BAIXA	0	0
		ARMARI			01/01/2006	EDIFICI	CENTRE D'EMERGENCIES I TRANSEUNTS	0	0
330101	14137	4	SS INVENTARIO, INSPECCIÓ FÍSICA O INVENTARIO		0	CAN MARCET, GUÀRDIA URBANA	PLANTA BAIXA	0	0
		CADIRA			01/01/2006	EDIFICI	CENTRE D'EMERGENCIES I TRANSEUNTS	0	0
330101	14138	2	SS INVENTARIO, INSPECCIÓ FÍSICA O INVENTARIO		0	CAN MARCET, GUÀRDIA URBANA	PLANTA BAIXA	0	0
		LLITERA			01/01/2006	EDIFICI	CENTRE D'EMERGENCIES I TRANSEUNTS	0	0
330101	14140	1	SS INVENTARIO, INSPECCIÓ FÍSICA O INVENTARIO		0	CAN MARCET, GUÀRDIA URBANA	PLANTA BAIXA	0	0
		TAULA			01/01/2006	EDIFICI	CENTRE D'EMERGENCIES I TRANSEUNTS	0	0
330101	14142	4	SS INVENTARIO, INSPECCIÓ FÍSICA O INVENTARIO		0	SABADELL SOSTRE		0	0
		LLIT			01/01/2006	EDIFICI		0	0

# AJUNTAMENT-AJUNTAMENT DE SABADELL

Data obtenció 17/06/2016 14:02  
 Pàg. 93

## LLIBRE A LLIBRE A: BENS, DRETS I OBLIGACIONS DE L'ENT LOCAL

EPÍGRAF: I.2 SERVEI PÚBLIC

SUBEPÍGRAF: I.2.C MOBLES

CLASSIFICAC	N. BÉ	QUANT.	C. GESTO	T. ADQUISICIÓ	COST ADQUI.	CENTRE	PLANTA	V.B.C.	F.A.
		DESCRIPCIÓ	C. COST		D- ALTA	UBICACIÓ	ESPAI	DOT. AMORT	V.C.
330101	14143	4		SS INVENTARIO, INSPECCIÓ FÍSICA O INVENTARIO	0	SABADELL SOSTRE		0	0
		TAULA			01/01/2006	EDIFICI		0	0
330101	14144	5		SS INVENTARIO, INSPECCIÓ FÍSICA O INVENTARIO	0	SABADELL SOSTRE		0	0
		ARMARI			01/01/2006	EDIFICI		0	0
330101	14145	2		SS INVENTARIO, INSPECCIÓ FÍSICA O INVENTARIO	0	SABADELL SOSTRE		0	0
		TAULA			01/01/2006	EDIFICI		0	0
330101	14146	2		SS INVENTARIO, INSPECCIÓ FÍSICA O INVENTARIO	0	SABADELL SOSTRE		0	0
		ARMARI			01/01/2006	EDIFICI		0	0
330101	14147	6		SS INVENTARIO, INSPECCIÓ FÍSICA O INVENTARIO	0	SABADELL SOSTRE		0	0
		CADIRA			01/01/2006	EDIFICI		0	0
330101	14148	1		SS INVENTARIO, INSPECCIÓ FÍSICA O INVENTARIO	0	SABADELL SOSTRE		0	0
		CADIRA			01/01/2006	EDIFICI		0	0
330101	14150	1		SS INVENTARIO, INSPECCIÓ FÍSICA O INVENTARIO	0	SABADELL SOSTRE		0	0
		SOFA			01/01/2006	EDIFICI		0	0
330101	14151	1		SS INVENTARIO, INSPECCIÓ FÍSICA O INVENTARIO	0	SABADELL SOSTRE		0	0

# AJUNTAMENT-AJUNTAMENT DE SABADELL

Data obtenció 17/06/2016 14:02  
Pàg. 94

## LLIBRE A LLIBRE A: BENS, DRETS I OBLIGACIONS DE L'ENT LOCAL

EPÍGRAF: I.2 SERVEI PÚBLIC

SUBEPÍGRAF: I.2.C MOBLES

CLASSIFICAC	N. BÉ	QUANT.	DESCRIPCIÓ	C. GESTO	T. ADQUISICIÓ	COST ADQUI.	CENTRE	PLANTA	V.B.C.	F.A.
				C. COST		D- ALTA	UBICACIÓ	ESPAI	DOT. AMORT	V.C.
			BUTACA			01/01/2006	EDIFICI		0	0
330101	14156	1		SS INVENTARIO, INSPECCIÓ FÍSICA O INVENTARIO		0	SABADELL SOSTRE		0	0
			CADIRA			01/01/2006	EDIFICI		0	0
330101	14169	7		GB INVENTARIO, INSPECCIÓ FÍSICA O INVENTARIO		0	AJUNTAMENT	ENTRESÓL	0	0
			TAULA			01/01/2006	EDIFICI CONSISTORIAL	SECRETARIA GENERAL	0	0
330101	14170	6		GB INVENTARIO, INSPECCIÓ FÍSICA O INVENTARIO		0	AJUNTAMENT	ENTRESÓL	0	0
			ALA			01/01/2006	EDIFICI CONSISTORIAL	SECRETARIA GENERAL	0	0
330101	14171	2		GB INVENTARIO, INSPECCIÓ FÍSICA O INVENTARIO		0	AJUNTAMENT	ENTRESÓL	0	0
			TAULA			01/01/2006	EDIFICI CONSISTORIAL	SECRETARIA GENERAL	0	0
330101	14172	16		GB INVENTARIO, INSPECCIÓ FÍSICA O INVENTARIO		0	AJUNTAMENT	ENTRESÓL	0	0
			ARMARI			01/01/2006	EDIFICI CONSISTORIAL	SECRETARIA GENERAL	0	0
330101	14173	7		GB INVENTARIO, INSPECCIÓ FÍSICA O INVENTARIO		0	AJUNTAMENT	ENTRESÓL	0	0
			CADIRA			01/01/2006	EDIFICI CONSISTORIAL	SECRETARIA GENERAL	0	0
330101	14174	12		GB INVENTARIO, INSPECCIÓ FÍSICA O INVENTARIO		0	AJUNTAMENT	ENTRESÓL	0	0



# AJUNTAMENT-AJUNTAMENT DE SABADELL

Data obtenció 17/06/2016 14:02  
Pàg. 95

## LLIBRE A LLIBRE A: BENS, DRETS I OBLIGACIONS DE L'ENT LOCAL

EPÍGRAF: I.2 SERVEI PÚBLIC

SUBEPÍGRAF: I.2.C MOBLES

CLASSIFICAC	N. BÉ	QUANT.	DESCRIPCIÓ	C. GESTO T. ADQUISICIÓ	COST ADQUI.	CENTRE	PLANTA	V.B.C.	F.A.
				C. COST	D- ALTA	UBICACIÓ	ESPAI	DOT. AMORT	V.C.
			CADIRA		01/01/2006	EDIFICI CONSISTORIAL	SECRETARIA GENERAL	0	0
330101	14178	1		CU INVENTARIO, INSPECCIÓ FÍSICA O INVENTARIO	0	ARXIU HISTORIC		368,88	368,88
			ARMARI		01/12/1987	EDIFICI		0	0
330101	14179	78		CU INVENTARIO, INSPECCIÓ FÍSICA O INVENTARIO	0	ARXIU HISTORIC		141.352,79	141.352,79
			ARMARI		01/05/1983	EDIFICI		0	0
330101	14180	2		CU INVENTARIO, INSPECCIÓ FÍSICA O INVENTARIO	0	ARXIU HISTORIC		1.825,71	1.825,71
			ARMARI		01/07/1985	EDIFICI		0	0
330101	14181	7		CU INVENTARIO, INSPECCIÓ FÍSICA O INVENTARIO	0	ARXIU HISTORIC		2.390,64	2.390,64
			ARXIVADOR		01/12/1980	EDIFICI		0	0
330101	14182	3		CU INVENTARIO, INSPECCIÓ FÍSICA O INVENTARIO	0	ARXIU HISTORIC		719,60	719,60
			TAQUILLA		01/06/2000	EDIFICI		0	0
330101	14183	9		CU INVENTARIO, INSPECCIÓ FÍSICA O INVENTARIO	0	ARXIU HISTORIC		1.209,50	1.209,50
			BUC		01/12/2000	EDIFICI		0	0
330101	14184	4		CU INVENTARIO, INSPECCIÓ FÍSICA O INVENTARIO	0	ARXIU HISTORIC		728,18	728,18
			BUTACA		01/11/1985	EDIFICI		0	0

# AJUNTAMENT-AJUNTAMENT DE SABADELL

Data obtenció 17/06/2016 14:02  
Pàg. 96

## LLIBRE A LLIBRE A: BENS, DRETS I OBLIGACIONS DE L'ENT LOCAL

EPÍGRAF: I.2 SERVEI PÚBLIC

SUBEPÍGRAF: I.2.C MOBLES

CLASSIFICAC	N. BÉ	QUANT.	C. GESTO	T. ADQUISICIÓ	COST ADQUI.	CENTRE	PLANTA	V.B.C.	F.A.
		DESCRIPCIÓ	C. COST		D- ALTA	UBICACIÓ	ESPAI	DOT. AMORT	V.C.
330101	14185	85		CU INVENTARIO, INSPECCIÓ FÍSICA O INVENTARIO	0	ARXIU HISTORIC		10.268,36	10.268,36
		CADIRA			01/12/1985	EDIFICI		0	0
330101	14210	44		CU INVENTARIO, INSPECCIÓ FÍSICA O INVENTARIO	0	ARXIU HISTORIC		17.012,77	17.012,77
		TAULA			01/07/1982	EDIFICI		0	0
330101	14221	5		CU INVENTARIO, INSPECCIÓ FÍSICA O INVENTARIO	0	ARXIU HISTORIC		2.290,06	2.290,06
		ARXIVADOR			01/05/1993	EDIFICI		0	0
330101	14367	1		CU INVENTARIO, INSPECCIÓ FÍSICA O INVENTARIO	0	ARXIU HISTORIC		1.694,04	1.694,04
		ARXIVADOR			01/04/1993	EDIFICI		0	0
330101	14369	7		CU INVENTARIO, INSPECCIÓ FÍSICA O INVENTARIO	0	ARXIU HISTORIC		226,76	226,76
		TAMBURETS			01/11/1985	EDIFICI		0	0
330101	14370	3		CU INVENTARIO, INSPECCIÓ FÍSICA O INVENTARIO	0	ARXIU HISTORIC		508,45	508,45
		TAULA AUXILIAR			01/12/1989	EDIFICI		0	0
330101	14373	3		CU INVENTARIO, INSPECCIÓ FÍSICA O INVENTARIO	0	ARXIU HISTORIC		1.629,88	1.629,88
		ARMARI			01/12/1989	EDIFICI		0	0
330101	14374	2		CU INVENTARIO, INSPECCIÓ FÍSICA O INVENTARIO	0	ARXIU HISTORIC		354,42	354,42

# AJUNTAMENT-AJUNTAMENT DE SABADELL

Data obtenció 17/06/2016 14:02  
Pàg. 97

## LLIBRE A LLIBRE A: BENS, DRETS I OBLIGACIONS DE L'ENT LOCAL

EPÍGRAF: I.2 SERVEI PÚBLIC

SUBEPÍGRAF: I.2.C MOBLES

CLASSIFICAC	N. BÉ	QUANT.	C. GESTO	T. ADQUISICIÓ	COST ADQUI.	CENTRE	PLANTA	V.B.C.	F.A.
		DESCRIPCIÓ	C. COST		D- ALTA	UBICACIÓ	ESPAI	DOT. AMORT	V.C.
		MOSTRADOR			01/05/1982	EDIFICI		0	0
330101	14391	31	CU INVENTARIO, INSPECCIÓ FÍSICA O INVENTARIO		0	ESCOLA DE MÚSICA		0	0
		TAULA			01/01/2006	EDIFICI		0	0
330101	14392	408	CU COMPRA		49.286,40	ESCOLA DE MÚSICA		49.286,40	40.752,40
		CADIRA			13/03/2006	EDIFICI		4.266,98	8.534,00
330101	14393	34	CU COMPRA		61.615,48	ESCOLA DE MÚSICA		61.615,48	55.200,71
		ARMARI			31/12/2005	EDIFICI		6.414,77	6.414,77
330101	14397	39	CU INVENTARIO, INSPECCIÓ FÍSICA O INVENTARIO		0	ESCOLA DE MÚSICA		0	0
		BANC			01/01/2006	EDIFICI		0	0
330101	14404	18	ES INVENTARIO, INSPECCIÓ FÍSICA O INVENTARIO		0	COMPLEX ESPORTIU SANT OLEGUER		0	0
		ARMARI			01/01/2006	EDIFICI		0	0
330101	14405	1	ES COMPRA		1.628,63	COMPLEX ESPORTIU SANT OLEGUER		1.628,63	1.303,03
		ARXIVADOR			31/12/2006	EDIFICI		162,80	325,60
330101	14407	1	ES INVENTARIO, INSPECCIÓ FÍSICA O INVENTARIO		0	COMPLEX ESPORTIU SANT OLEGUER		0	0
		BANC DE TREBALL			01/01/2006	EDIFICI		0	0
330101	14409	5	ES INVENTARIO, INSPECCIÓ FÍSICA O INVENTARIO		0	COMPLEX ESPORTIU SANT OLEGUER		0	0
		BUC			01/01/2006	EDIFICI		0	0

# AJUNTAMENT-AJUNTAMENT DE SABADELL

Data obtenció 17/06/2016 14:02  
 Pàg. 98

## LLIBRE A LLIBRE A: BENS, DRETS I OBLIGACIONS DE L'ENT LOCAL

EPÍGRAF: I.2 SERVEI PÚBLIC

SUBEPÍGRAF: I.2.C MOBLES

CLASSIFICAC	N. BÉ	QUANT.	C. GESTO	T. ADQUISICIÓ	COST ADQUI.	CENTRE	PLANTA	V.B.C.	F.A.
		DESCRIPCIÓ	C. COST		D- ALTA	UBICACIÓ	ESPAI	DOT. AMORT	V.C.
330101	14412	5	ES INVENTARIO, INSPECCIÓ FÍSICA O INVENTARIO		0	COMPLEX ESPORTIU SANT OLEGUER		0	0
		LLITERA			01/01/2006	EDIFICI		0	0
330101	14413	12	ES INVENTARIO, INSPECCIÓ FÍSICA O INVENTARIO		0	COMPLEX ESPORTIU SANT OLEGUER		0	0
		CARRO			01/01/2006	EDIFICI		0	0
330101	14448	103	ES ACCESIÓ		0	COMPLEX ESPORTIU SANT OLEGUER		0	0
		CADIRA			16/01/2006	EDIFICI		0	0
330101	14453	14	ES INVENTARIO, INSPECCIÓ FÍSICA O INVENTARIO		0	COMPLEX ESPORTIU SANT OLEGUER		0	0
		TAQUILLA			01/01/2006	EDIFICI		0	0
330101	14454	50	ES COMPRA		19.332,50	COMPLEX ESPORTIU SANT OLEGUER		19.332,50	19.332,50
		TAULA			01/01/1999	EDIFICI		0	0
330101	14461	4	ES INVENTARIO, INSPECCIÓ FÍSICA O INVENTARIO		0	COMPLEX ESPORTIU SANT OLEGUER		0	0
		ARMARI			01/01/2006	EDIFICI		0	0
330101	14462	2	CU INVENTARIO, INSPECCIÓ FÍSICA O INVENTARIO		0	ESCOLA DE MÚSICA		0	0
		ARXIVADOR			01/01/2006	EDIFICI		0	0
330101	14464	2	ES INVENTARIO, INSPECCIÓ FÍSICA O INVENTARIO		0	CAMP DE FUTBOL CA N'ORAC		0	0
		CADIRA			01/01/2006	EDIFICI		0	0

# AJUNTAMENT-AJUNTAMENT DE SABADELL

Data obtenció 17/06/2016 14:02  
 Pàg. 99

## LLIBRE A LLIBRE A: BENS, DRETS I OBLIGACIONS DE L'ENT LOCAL

EPÍGRAF: I.2 SERVEI PÚBLIC

SUBEPÍGRAF: I.2.C MOBLES

CLASSIFICAC	N. BÉ	QUANT.	C. GESTO	T. ADQUISICIÓ	COST ADQUI.	CENTRE	PLANTA	V.B.C.	F.A.
		DESCRIPCIÓ	C. COST		D- ALTA	UBICACIÓ	ESPAI	DOT. AMORT	V.C.
330101	14469	2	ES INVENTARIO, INSPECCIÓ FÍSICA O INVENTARIO		0	CAMP DE FUTBOL CA N'ORIAN		0	0
		TAULA			01/01/2006	EDIFICI		0	0
330101	14470	1	ES INVENTARIO, INSPECCIÓ FÍSICA O INVENTARIO		0	POLIESPORTIU LES TERMES		0	0
		ARMARI			01/01/2006	EDIFICI		0	0
330101	14471	1	ES INVENTARIO, INSPECCIÓ FÍSICA O INVENTARIO		0	POLIESPORTIU LES TERMES		0	0
		BUC			01/01/2006	EDIFICI		0	0
330101	14475	5	ES INVENTARIO, INSPECCIÓ FÍSICA O INVENTARIO		0	POLIESPORTIU LES TERMES		0	0
		CADIRA			01/01/2006	EDIFICI		0	0
330101	14479	2	ES INVENTARIO, INSPECCIÓ FÍSICA O INVENTARIO		0	POLIESPORTIU LES TERMES		0	0
		TAQUILLA			01/01/2006	EDIFICI		0	0
330101	14480	4	ES INVENTARIO, INSPECCIÓ FÍSICA O INVENTARIO		0	POLIESPORTIU LES TERMES		0	0
		TAULA			01/01/2006	EDIFICI		0	0
330101	14481	20	ES INVENTARIO, INSPECCIÓ FÍSICA O INVENTARIO		0	POLIESPORTIU GRÀCIA		0	0
		ARMARI			01/01/2006	CAMP DE FUTBOL		0	0
330101	14482	3	ES COMPRA		5.082,12	POLIESPORTIU GRÀCIA		5.082,12	4.108,38
		ARXIVADOR			01/10/2006	CAMP DE FUTBOL		486,86	973,74

# AJUNTAMENT-AJUNTAMENT DE SABADELL

Data obtenció 17/06/2016 14:02  
Pàg. 100

## LLIBRE A LLIBRE A: BENS, DRETS I OBLIGACIONS DE L'ENT LOCAL

EPÍGRAF: I.2 SERVEI PÚBLIC

SUBEPÍGRAF: I.2.C MOBLES

CLASSIFICAC	N. BÉ	QUANT. DESCRIPCIÓ	C. GESTO T. ADQUISICIÓ C. COST	COST ADQUI. D- ALTA	CENTRE UBICACIÓ	PLANTA ESPAI	V.B.C. DOT. AMORT	F.A. V.C.
330101	14484	4 BUC	ES INVENTARIO, INSPECCIÓ FÍSICA O INVENTARIO	0	POLIESPORTIU GRÀCIA		0	0
				01/01/2006	CAMP DE FUTBOL		0	0
330101	14485	31 CADIRA	ES INVENTARIO, INSPECCIÓ FÍSICA O INVENTARIO	0	POLIESPORTIU GRÀCIA		0	0
				01/01/2006	CAMP DE FUTBOL		0	0
330101	14486	1 LLITERA	ES INVENTARIO, INSPECCIÓ FÍSICA O INVENTARIO	0	POLIESPORTIU GRÀCIA		0	0
				01/01/2006	CAMP DE FUTBOL		0	0
330101	14499	1 ARMARI	ES INVENTARIO, INSPECCIÓ FÍSICA O INVENTARIO	0	POLIESPORTIU CAMPOAMOR		0	0
				01/01/2006	EDIFICI		0	0
330101	14500	9 BANC DE VESTUARI	ES INVENTARIO, INSPECCIÓ FÍSICA O INVENTARIO	0	POLIESPORTIU LES TERMES		0	0
				01/01/2006	EDIFICI		0	0
330101	14510	41 BANC DE VESTUARI	ES INVENTARIO, INSPECCIÓ FÍSICA O INVENTARIO	0	COMPLEX ESPORTIU SANT OLEGUER		0	0
				01/01/2006	EDIFICI		0	0
330101	14515	1 TAULA	ES INVENTARIO, INSPECCIÓ FÍSICA O INVENTARIO	0	POLIESPORTIU GRÀCIA		0	0
				01/01/2006	CAMP DE FUTBOL		0	0
330101	14516	2	ES INVENTARIO, INSPECCIÓ FÍSICA O INVENTARIO	0	POLIESPORTIU GRÀCIA		0	0

# AJUNTAMENT-AJUNTAMENT DE SABADELL

Data obtenció 17/06/2016 14:02  
Pàg. 101

## LLIBRE A LLIBRE A: BENS, DRETS I OBLIGACIONS DE L'ENT LOCAL

EPÍGRAF: I.2 SERVEI PÚBLIC

SUBEPÍGRAF: I.2.C MOBLES

CLASSIFICAC	N. BÉ	QUANT.	DESCRIPCIÓ	C. GESTO	T. ADQUISICIÓ	COST ADQUI.	CENTRE	PLANTA	V.B.C.	F.A.
				C. COST		D- ALTA	UBICACIÓ	ESPAI	DOT. AMORT	V.C.
			VITRINA			01/01/2006	CAMP DE FUTBOL		0	0
330101	14517	23		ES INVENTARIO, INSPECCIÓ FÍSICA O INVENTARIO		0	POLIESPORTIU GRÀCIA		0	0
			TAULA			01/01/2006	CAMP DE FUTBOL		0	0
330101	14518	7		ES INVENTARIO, INSPECCIÓ FÍSICA O INVENTARIO		0	POLIESPORTIU GRÀCIA		0	0
			TAULA			01/01/2006	CAMP DE FUTBOL		0	0
330101	14520	4		ES INVENTARIO, INSPECCIÓ FÍSICA O INVENTARIO		0	CAMP DE FUTBOL MUNICIPAL TORRE ROMEU		0	0
			ARMARI			01/01/2006	EDIFICI		0	0
330101	14523	22		ES INVENTARIO, INSPECCIÓ FÍSICA O INVENTARIO		0	CAMP DE FUTBOL MUNICIPAL TORRE ROMEU		0	0
			BANC DE VESTUARI			01/01/2006	EDIFICI		0	0
330101	14524	60		ES INVENTARIO, INSPECCIÓ FÍSICA O INVENTARIO		0	CAMP DE FUTBOL MUNICIPAL TORRE ROMEU		0	0
			CADIRA			01/01/2006	EDIFICI		0	0
330101	14525	1		ES INVENTARIO, INSPECCIÓ FÍSICA O INVENTARIO		0	CAMP DE FUTBOL MUNICIPAL TORRE ROMEU		0	0
			LLITERA			01/01/2006	EDIFICI		0	0
330101	14531	1		ES INVENTARIO, INSPECCIÓ FÍSICA O INVENTARIO		0	CAMP DE FUTBOL MUNICIPAL TORRE ROMEU		0	0
			TAQUILLA			01/01/2006	EDIFICI		0	0

# AJUNTAMENT-AJUNTAMENT DE SABADELL

Data obtenció 17/06/2016 14:02  
Pàg. 102

## LLIBRE A LLIBRE A: BENS, DRETS I OBLIGACIONS DE L'ENT LOCAL

EPÍGRAF: I.2 SERVEI PÚBLIC

SUBEPÍGRAF: I.2.C MOBLES

CLASSIFICAC	N. BÉ	QUANT.	C. GESTO	T. ADQUISICIÓ	COST ADQUI.	CENTRE	PLANTA	V.B.C.	F.A.
		DESCRIPCIÓ	C. COST		D- ALTA	UBICACIÓ	ESPAI	DOT. AMORT	V.C.
330101	14532	1	ES INVENTARIO, INSPECCIÓ FÍSICA O INVENTARIO		0	CAMP DE FUTBOL MUNICIPAL TORRE ROMEU		0	0
		TAULA			01/01/2006	EDIFICI		0	0
330101	14533	11	ES INVENTARIO, INSPECCIÓ FÍSICA O INVENTARIO		0	CAMP DE FUTBOL MUNICIPAL TORRE ROMEU		0	0
		TAULA			01/01/2006	EDIFICI		0	0
330101	14534	5	ES COMPRA		1.847,41	CAMP DE FUTBOL MUNICIPAL TORRE ROMEU		1.847,41	1.847,41
		TAULA			31/12/2004	EDIFICI		205,13	0
330101	14535	1	ES INVENTARIO, INSPECCIÓ FÍSICA O INVENTARIO		0	CAMP DE FUTBOL MUNICIPAL TORRE ROMEU		0	0
		VITRINA			01/01/2006	EDIFICI		0	0
330101	14538	20	ES INVENTARIO, INSPECCIÓ FÍSICA O INVENTARIO		0	CAMP DE FUTBOL CAN DEU		0	0
		BANC			01/01/2006	EDIFICI		0	0
330101	14540	5	ES INVENTARIO, INSPECCIÓ FÍSICA O INVENTARIO		0	CAMP DE FUTBOL CAN DEU		0	0
		CADIRA			01/01/2006	EDIFICI		0	0
330101	14546	1	ES INVENTARIO, INSPECCIÓ FÍSICA O INVENTARIO		0	POLIESPORTIU CAMPOAMOR		0	0
		BANC DE TREBALL			01/01/2006	EDIFICI		0	0
330101	14547	1	ES INVENTARIO, INSPECCIÓ FÍSICA O INVENTARIO		0	POLIESPORTIU CAMPOAMOR		0	0
		ARMARI			01/01/2006	EDIFICI		0	0



# AJUNTAMENT-AJUNTAMENT DE SABADELL

Data obtenció 17/06/2016 14:02  
Pàg. 103

## LLIBRE A LLIBRE A: BENS, DRETS I OBLIGACIONS DE L'ENT LOCAL

EPÍGRAF: I.2 SERVEI PÚBLIC

SUBEPÍGRAF: I.2.C MOBLES

CLASSIFICAC	N. BÉ	QUANT.	C. GESTO	T. ADQUISICIÓ	COST ADQUI.	CENTRE	PLANTA	V.B.C.	F.A.
		DESCRIPCIÓ	C. COST		D- ALTA	UBICACIÓ	ESPAI	DOT. AMORT	V.C.
330101	14548	9	ES INVENTARIO, INSPECCIÓ FÍSICA O INVENTARIO		0	POLIESPORTIU CAMPOAMOR		0	0
		TAQUILLA			01/01/2006	EDIFICI		0	0
330101	14549	22	ES INVENTARIO, INSPECCIÓ FÍSICA O INVENTARIO		0	POLIESPORTIU CAMPOAMOR		0	0
		BANC VESTIDOR			01/01/2006	EDIFICI		0	0
330101	14551	1	ES INVENTARIO, INSPECCIÓ FÍSICA O INVENTARIO		0	POLIESPORTIU CAMPOAMOR		0	0
		BUC			01/01/2006	EDIFICI		0	0
330101	14555	7	CU INVENTARIO, INSPECCIÓ FÍSICA O INVENTARIO		0	ESCOLA DE MÚSICA		0	0
		BANQUETA PIANO			01/01/2006	EDIFICI		0	0
330101	14557	6	CU INVENTARIO, INSPECCIÓ FÍSICA O INVENTARIO		0	ESCOLA DE MÚSICA		0	0
		TAULA			01/01/2006	EDIFICI		0	0
330101	14558	9	CU INVENTARIO, INSPECCIÓ FÍSICA O INVENTARIO		0	ESCOLA DE MÚSICA		0	0
		TAMBORET			01/01/2006	EDIFICI		0	0
330101	14559	1	ES INVENTARIO, INSPECCIÓ FÍSICA O INVENTARIO		0	POLIESPORTIU CAMPOAMOR		0	0
		LLITERA			01/01/2006	EDIFICI		0	0
330101	14561	2	ES INVENTARIO, INSPECCIÓ FÍSICA O INVENTARIO		0	POLIESPORTIU CAMPOAMOR		0	0

# AJUNTAMENT-AJUNTAMENT DE SABADELL

Data obtenció 17/06/2016 14:02  
Pàg. 104

## LLIBRE A LLIBRE A: BENS, DRETS I OBLIGACIONS DE L'ENT LOCAL

EPÍGRAF: I.2 SERVEI PÚBLIC

SUBEPÍGRAF: I.2.C MOBLES

CLASSIFICAC	N. BÉ	QUANT.	C. GESTO	T. ADQUISICIÓ	COST ADQUI.	CENTRE	PLANTA	V.B.C.	F.A.
		DESCRIPCIÓ	C. COST		D- ALTA	UBICACIÓ	ESPAI	DOT. AMORT	V.C.
		TAULA			01/01/2006	EDIFICI		0	0
330101	14563	1	ES INVENTARIO, INSPECCIÓ FÍSICA O INVENTARIO		0	POLIESPORTIU CAMPOAMOR		0	0
		TAULA			01/01/2006	EDIFICI		0	0
330101	14564	12	ES INVENTARIO, INSPECCIÓ FÍSICA O INVENTARIO		0	POLIESPORTIU CAMPOAMOR		0	0
		CADIRA			01/01/2006	EDIFICI		0	0
330101	14565	7	ES INVENTARIO, INSPECCIÓ FÍSICA O INVENTARIO		0	POLIESPORTIU CAMPOAMOR		0	0
		ARMARI			01/01/2006	EDIFICI		0	0
330101	14568	8	ES INVENTARIO, INSPECCIÓ FÍSICA O INVENTARIO		0	CAMP DE FUTBOL MUNICIPAL LA CREU		0	0
		ARMARI			01/01/2006	EDIFICI		0	0
330101	14571	82	ES INVENTARIO, INSPECCIÓ FÍSICA O INVENTARIO		0	CAMP DE FUTBOL MUNICIPAL LA CREU		0	0
		CADIRA			01/01/2006	EDIFICI		0	0
330101	14576	2	ES INVENTARIO, INSPECCIÓ FÍSICA O INVENTARIO		0	CAMP DE FUTBOL CAN DEU		0	0
		TAULA			01/01/2006	EDIFICI		0	0
330101	14579	22	ES INVENTARIO, INSPECCIÓ FÍSICA O INVENTARIO		0	CAMP DE FUTBOL MUNICIPAL LA CREU		0	0
		BANC VESTIDORS			01/01/2006	EDIFICI		0	0

# AJUNTAMENT-AJUNTAMENT DE SABADELL

Data obtenció 17/06/2016 14:02  
 Pàg. 105

## LLIBRE A LLIBRE A: BENS, DRETS I OBLIGACIONS DE L'ENT LOCAL

EPÍGRAF: I.2 SERVEI PÚBLIC

SUBEPÍGRAF: I.2.C MOBLES

CLASSIFICAC	N. BÉ	QUANT.	C. GESTO	T. ADQUISICIÓ	COST ADQUI.	CENTRE	PLANTA	V.B.C.	F.A.
		DESCRIPCIÓ	C. COST		D- ALTA	UBICACIÓ	ESPAI	DOT. AMORT	V.C.
330101	14580	1	ES INVENTARIO, INSPECCIÓ FÍSICA O INVENTARIO		0	CAMP DE FUTBOL MUNICIPAL LA CREU		0	0
		BUC			01/01/2006	EDIFICI		0	0
330101	14582	3	ES INVENTARIO, INSPECCIÓ FÍSICA O INVENTARIO		0	CAMP DE FUTBOL MUNICIPAL LA CREU		0	0
		LLITERA			01/01/2006	EDIFICI		0	0
330101	14583	3	ES INVENTARIO, INSPECCIÓ FÍSICA O INVENTARIO		0	CAMP DE FUTBOL MUNICIPAL LA CREU		0	0
		TAQUILLA			01/01/2006	EDIFICI		0	0
330101	14584	17	ES INVENTARIO, INSPECCIÓ FÍSICA O INVENTARIO		0	CAMP DE FUTBOL MUNICIPAL LA CREU		0	0
		TAULA			01/01/2006	EDIFICI		0	0
330101	14585	3	ES INVENTARIO, INSPECCIÓ FÍSICA O INVENTARIO		0	CAMP DE FUTBOL MUNICIPAL LA CREU		0	0
		TAULA			01/01/2006	EDIFICI		0	0
330101	14586	1	ES INVENTARIO, INSPECCIÓ FÍSICA O INVENTARIO		0	CAMP DE FUTBOL MUNICIPAL LA CREU		0	0
		VITRINA			01/01/2006	EDIFICI		0	0
330101	14597	11	ES INVENTARIO, INSPECCIÓ FÍSICA O INVENTARIO		0	Complex Poliesportiu Olímpia		0	0
		ARMARI			01/01/2006	Edifici serveis a la piscina		0	0
330101	14598	42	ES INVENTARIO, INSPECCIÓ FÍSICA O INVENTARIO		0	Complex Poliesportiu Olímpia		0	0

# AJUNTAMENT-AJUNTAMENT DE SABADELL

Data obtenció 17/06/2016 14:02  
Pàg. 106

## LLIBRE A LLIBRE A: BENS, DRETS I OBLIGACIONS DE L'ENT LOCAL

EPÍGRAF: I.2 SERVEI PÚBLIC

SUBEPÍGRAF: I.2.C MOBLES

CLASSIFICAC	N. BÉ	QUANT.	C. GESTO	T. ADQUISICIÓ	COST ADQUI.	CENTRE	PLANTA	V.B.C.	F.A.
		DESCRIPCIÓ	C. COST		D- ALTA	UBICACIÓ	ESPAI	DOT. AMORT	V.C.
		BANC			01/01/2006	Edifici serveis a la piscina		0	0
330101	14602	2	ES INVENTARIO, INSPECCIÓ FÍSICA O INVENTARIO		0	Complex Poliesportiu Olímpia		0	0
		BUC			01/01/2006	Edifici serveis a la piscina		0	0
330101	14603	6	ES INVENTARIO, INSPECCIÓ FÍSICA O INVENTARIO		0	Complex Poliesportiu Olímpia		0	0
		CADIRA			01/01/2006	Edifici serveis a la piscina		0	0
330101	14604	1	ES INVENTARIO, INSPECCIÓ FÍSICA O INVENTARIO		0	Complex Poliesportiu Olímpia		0	0
		LLITERA			01/01/2006	Edifici serveis a la piscina		0	0
330101	14626	15	ES INVENTARIO, INSPECCIÓ FÍSICA O INVENTARIO		0	Complex Poliesportiu Olímpia		0	0
		TAULA			01/01/2006	piscina i recinte		0	0
330101	14641	4	ES INVENTARIO, INSPECCIÓ FÍSICA O INVENTARIO		0	POLIESPORTIU CA N'ORIAN		0	0
		BANC VESTUARI			01/01/2006	EDIFICI		0	0
330101	14645	9	ES INVENTARIO, INSPECCIÓ FÍSICA O INVENTARIO		0	POLIESPORTIU CAN MARCET		0	0
		ARMARI			01/01/2006	PISCINA		0	0
330101	14646	28	ES INVENTARIO, INSPECCIÓ FÍSICA O INVENTARIO		0	POLIESPORTIU CAN MARCET		0	0
		BANC			01/01/2006	PISCINA		0	0

# AJUNTAMENT-AJUNTAMENT DE SABADELL

Data obtenció 17/06/2016 14:02  
 Pàg. 107

## LLIBRE A LLIBRE A: BENS, DRETS I OBLIGACIONS DE L'ENT LOCAL

EPÍGRAF: I.2 SERVEI PÚBLIC

SUBEPÍGRAF: I.2.C MOBLES

CLASSIFICAC	N. BÉ	QUANT.	C. GESTO	T. ADQUISICIÓ	COST ADQUI.	CENTRE	PLANTA	V.B.C.	F.A.
		DESCRIPCIÓ	C. COST		D- ALTA	UBICACIÓ	ESPAI	DOT. AMORT	V.C.
330101	14648	1	ES INVENTARIO, INSPECCIÓ FÍSICA O INVENTARIO		0	POLIESPORTIU CAN MARCET		0	0
		BUC			01/01/2006	PISCINA		0	0
330101	14650	10	ES INVENTARIO, INSPECCIÓ FÍSICA O INVENTARIO		0	POLIESPORTIU CAN MARCET		0	0
		CADIRA			01/01/2006	PISCINA		0	0
330101	14651	2	ES INVENTARIO, INSPECCIÓ FÍSICA O INVENTARIO		0	POLIESPORTIU CAN MARCET		0	0
		LLITERA			01/01/2006	PISCINA		0	0
330101	14660	2	ES INVENTARIO, INSPECCIÓ FÍSICA O INVENTARIO		0	POLIESPORTIU CAN MARCET		0	0
		TAMBORET			01/01/2006	PISCINA		0	0
330101	14661	6	ES INVENTARIO, INSPECCIÓ FÍSICA O INVENTARIO		0	POLIESPORTIU CAN MARCET		0	0
		TAULA			01/01/2006	PISCINA		0	0
330101	14668	4	ES INVENTARIO, INSPECCIÓ FÍSICA O INVENTARIO		0	GIMNÀS CAN MARCET		0	0
		ARMARI			01/01/2006	EDIFICI		0	0
330101	14669	9	ES INVENTARIO, INSPECCIÓ FÍSICA O INVENTARIO		0	GIMNÀS CAN MARCET		0	0
		BANC			01/01/2006	EDIFICI		0	0
330101	14671	58	ES INVENTARIO, INSPECCIÓ FÍSICA O INVENTARIO		0	GIMNÀS CAN MARCET		0	0

# AJUNTAMENT-AJUNTAMENT DE SABADELL

Data obtenció 17/06/2016 14:02  
Pàg. 108

## LLIBRE A LLIBRE A: BENS, DRETS I OBLIGACIONS DE L'ENT LOCAL

EPÍGRAF: I.2 SERVEI PÚBLIC

SUBEPÍGRAF: I.2.C MOBLES

CLASSIFICAC	N. BÉ	QUANT.	DESCRIPCIÓ	C. GESTO	T. ADQUISICIÓ	COST ADQUI.	CENTRE	PLANTA	V.B.C.	F.A.
				C. COST		D- ALTA	UBICACIÓ	ESPAI	DOT. AMORT	V.C.
			CADIRA			01/01/2006	EDIFICI		0	0
330101	14672	1		ES INVENTARIO, INSPECCIÓ FÍSICA O INVENTARIO		0	POLIESPORTIU CA N'ORAC		0	0
			BANC DE TREBALL			01/01/2006	EDIFICI		0	0
330101	14680	1		ES INVENTARIO, INSPECCIÓ FÍSICA O INVENTARIO		0	GIMNÀS CAN MARCET		0	0
			TAMBORET			01/01/2006	EDIFICI		0	0
330101	14681	5		ES INVENTARIO, INSPECCIÓ FÍSICA O INVENTARIO		0	GIMNÀS CAN MARCET		0	0
			TAULA			01/01/2006	EDIFICI		0	0
330101	14684	1		ES INVENTARIO, INSPECCIÓ FÍSICA O INVENTARIO		0	POLIESPORTIU CA N'ORAC		0	0
			ARMARI D'EINES			01/01/2006	EDIFICI		0	0
330101	14687	11		ES COMPRA		2.638,57	POLIESPORTIU CA N'ORAC		2.638,57	2.111,07
			TAQUILLES			31/12/2006	EDIFICI		263,73	527,50
330101	14688	22		ES INVENTARIO, INSPECCIÓ FÍSICA O INVENTARIO		0	POLIESPORTIU CA N'ORAC		0	0
			BANC VESTIDOR			01/01/2006	EDIFICI		0	0
330101	14689	1		ES INVENTARIO, INSPECCIÓ FÍSICA O INVENTARIO		0	POLIESPORTIU CA N'ORAC		0	0
			BUC			01/01/2006	EDIFICI		0	0
330101	14690	1		ES INVENTARIO, INSPECCIÓ FÍSICA O INVENTARIO		0	POLIESPORTIU CA N'ORAC		0	0

# AJUNTAMENT-AJUNTAMENT DE SABADELL

Data obtenció 17/06/2016 14:02  
Pàg. 109

## LLIBRE A LLIBRE A: BENS, DRETS I OBLIGACIONS DE L'ENT LOCAL

EPÍGRAF: I.2 SERVEI PÚBLIC

SUBEPÍGRAF: I.2.C MOBLES

CLASSIFICAC	N. BÉ	QUANT.	DESCRIPCIÓ	C. GESTO	T. ADQUISICIÓ	COST ADQUI.	CENTRE	PLANTA	V.B.C.	F.A.
				C. COST		D- ALTA	UBICACIÓ	ESPAI	DOT. AMORT	V.C.
			LLITERA			01/01/2006	EDIFICI		0	0
330101	14691	14		ES INVENTARIO, INSPECCIÓ FÍSICA O INVENTARIO		0	POLIESPORTIU CA N'ORIAN		0	0
			TAULA			01/01/2006	EDIFICI		0	0
330101	14692	1		ES INVENTARIO, INSPECCIÓ FÍSICA O INVENTARIO		0	POLIESPORTIU CA N'ORIAN		0	0
			TAULA			01/01/2006	EDIFICI		0	0
330101	14693	63		ES INVENTARIO, INSPECCIÓ FÍSICA O INVENTARIO		0	POLIESPORTIU CA N'ORIAN		0	0
			CADIRA			01/01/2006	EDIFICI		0	0
330101	14694	1		CU INVENTARIO, INSPECCIÓ FÍSICA O INVENTARIO		0	LASALA MIGUEL HERNANDEZ		0	0
			ARMARI			01/01/2006	EDIFICI		0	0
330101	14695	2		ES INVENTARIO, INSPECCIÓ FÍSICA O INVENTARIO		0	POLIESPORTIU CA N'ORIAN		0	0
			ARMARI			01/01/2006	EDIFICI		0	0
330101	14697	1		ES INVENTARIO, INSPECCIÓ FÍSICA O INVENTARIO		0	POLIESPORTIU CA N'ORIAN		0	0
			ARMARI			01/01/2006	EDIFICI		0	0
330101	14700	321		CU COMPRA		38.776,80	LASALA MIGUEL HERNANDEZ		38.776,80	38.776,80
			CADIRA			01/01/1999	EDIFICI		0	0
330101	14712	3		ES INVENTARIO, INSPECCIÓ FÍSICA O INVENTARIO		0	CAMP DE FUTBOL MUNICIPAL CAN PUIGGENER		0	0

# AJUNTAMENT-AJUNTAMENT DE SABADELL

Data obtenció 17/06/2016 14:02  
 Pàg. 110

## LLIBRE A LLIBRE A: BENS, DRETS I OBLIGACIONS DE L'ENT LOCAL

EPÍGRAF: I.2 SERVEI PÚBLIC

SUBEPÍGRAF: I.2.C MOBLES

CLASSIFICAC	N. BÉ	QUANT.	DESCRIPCIÓ	C. GESTO	T. ADQUISICIÓ	COST ADQUI.	CENTRE	PLANTA	V.B.C.	F.A.
				C. COST		D- ALTA	UBICACIÓ	ESPAI	DOT. AMORT	V.C.
			TAULA			01/01/2006	EDIFICI		0	0
330101	14714	4		ES INVENTARIO, INSPECCIÓ FÍSICA O INVENTARIO		0	CAMP DE FUTBOL MUNICIPAL CAN PUIGGENER		0	0
			TAULA			01/01/2006	EDIFICI		0	0
330101	14715	4		ES INVENTARIO, INSPECCIÓ FÍSICA O INVENTARIO		0	ZONA ESPORTIVA MUNICIPAL CAN RULL		0	0
			ARMARI			01/01/2006	EDIFICI		0	0
330101	14716	36		ES INVENTARIO, INSPECCIÓ FÍSICA O INVENTARIO		0	ZONA ESPORTIVA MUNICIPAL CAN RULL		0	0
			BANC			01/01/2006	EDIFICI		0	0
330101	14717	5		ES INVENTARIO, INSPECCIÓ FÍSICA O INVENTARIO		0	CAMP DE FUTBOL MUNICIPAL CAN PUIGGENER		0	0
			CADIRA			01/01/2006	EDIFICI		0	0
330101	14718	1		ES INVENTARIO, INSPECCIÓ FÍSICA O INVENTARIO		0	CAMP DE FUTBOL MUNICIPAL CAN PUIGGENER		0	0
			ARXIVADOR			01/01/2006	EDIFICI		0	0
330101	14719	5		ES INVENTARIO, INSPECCIÓ FÍSICA O INVENTARIO		0	CAMP DE FUTBOL MUNICIPAL CAN PUIGGENER		0	0
			ARMARI			01/01/2006	EDIFICI		0	0
330101	14720	20		ES INVENTARIO, INSPECCIÓ FÍSICA O INVENTARIO		0	CAMP DE FUTBOL MUNICIPAL CAN PUIGGENER		0	0
			BANC VESTUARI			01/01/2006	EDIFICI		0	0



# AJUNTAMENT-AJUNTAMENT DE SABADELL

Data obtenció 17/06/2016 14:02  
 Pàg. 111

## LLIBRE A LLIBRE A: BENS, DRETS I OBLIGACIONS DE L'ENT LOCAL

EPÍGRAF: I.2 SERVEI PÚBLIC

SUBEPÍGRAF: I.2.C MOBLES

CLASSIFICAC	N. BÉ	QUANT.	C. GESTO	T. ADQUISICIÓ	COST ADQUI.	CENTRE	PLANTA	V.B.C.	F.A.
		DESCRIPCIÓ	C. COST		D- ALTA	UBICACIÓ	ESPAI	DOT. AMORT	V.C.
330101	14721	1	ES	INVENTARIO, INSPECCIÓ FÍSICA O INVENTARIO	0	CAMP DE FUTBOL MUNICIPAL CAN PUIGGENER		0	0
		LLITERA			01/01/2006	EDIFICI		0	0
330101	14723	6	ES	INVENTARIO, INSPECCIÓ FÍSICA O INVENTARIO	0	ZONA ESPORTIVA MUNICIPAL CAN RULL		0	0
		CADIRA			01/01/2006	EDIFICI		0	0
330101	14730	2	ES	INVENTARIO, INSPECCIÓ FÍSICA O INVENTARIO	0	CAMP DE FUTBOL MUNICIPAL CAN PUIGGENER		0	0
		BANC			01/01/2006	EDIFICI		0	0
330101	14739	4	ES	INVENTARIO, INSPECCIÓ FÍSICA O INVENTARIO	0	ZONA ESPORTIVA MUNICIPAL CAN RULL		0	0
		TAULA			01/01/2006	EDIFICI		0	0
330101	14756	21	RC	INVENTARIO, INSPECCIÓ FÍSICA O INVENTARIO	0	Centre d'entitats c. Francolí 11		0	0
		ARMARI			01/01/2006	EDIFICI		0	0
330101	14757	1	RC	INVENTARIO, INSPECCIÓ FÍSICA O INVENTARIO	0	Centre d'entitats c. Francolí 11		0	0
		ARXIVADOR			01/01/2006	EDIFICI		0	0
330101	14758	1	RC	INVENTARIO, INSPECCIÓ FÍSICA O INVENTARIO	0	Centre d'entitats c. Francolí 11		0	0
		BANC			01/01/2006	EDIFICI		0	0
330101	14759	6	RC	INVENTARIO, INSPECCIÓ FÍSICA O INVENTARIO	0	Centre d'entitats c. Francolí 11		0	0

# AJUNTAMENT-AJUNTAMENT DE SABADELL

Data obtenció 17/06/2016 14:02  
Pàg. 112

## LLIBRE A LLIBRE A: BENS, DRETS I OBLIGACIONS DE L'ENT LOCAL

EPÍGRAF: I.2 SERVEI PÚBLIC

SUBEPÍGRAF: I.2.C MOBLES

CLASSIFICAC	N. BÉ	QUANT.	DESCRIPCIÓ	C. GESTO	T. ADQUISICIÓ	COST ADQUI.	CENTRE	PLANTA	V.B.C.	F.A.
				C. COST		D- ALTA	UBICACIÓ	ESPAI	DOT. AMORT	V.C.
			BUC			01/01/2006	EDIFICI		0	0
330101	14760	10		RC INVENTARIO, INSPECCIÓ FÍSICA O INVENTARIO		0	Centre d'entitats c. Francolí 11		0	0
			CABALLET PINTOR DE FUSTA			01/01/2006	EDIFICI		0	0
330101	14762	339		RC COMPRA		40.951,20	Centre d'entitats c. Francolí 11		40.951,20	40.951,20
			CADIRA			31/12/2004	EDIFICI		4.547,02	0
330101	14763	9		RC INVENTARIO, INSPECCIÓ FÍSICA O INVENTARIO		0	Centre d'entitats c. Francolí 11		0	0
			CADIRA			01/01/2006	EDIFICI		0	0
330101	14764	1		RC INVENTARIO, INSPECCIÓ FÍSICA O INVENTARIO		0	Centre d'entitats c. Francolí 11		0	0
			LLITERA			01/01/2006	EDIFICI		0	0
330101	14767	7		RC COMPRA		6.987,47	Centre d'entitats c. Francolí 11		6.987,47	6.259,99
			MOBLE PRESTATGERIA			31/12/2005	EDIFICI		727,48	727,48
330101	14775	1		RC INVENTARIO, INSPECCIÓ FÍSICA O INVENTARIO		0	Centre d'entitats c. Francolí 11		0	0
			PISSARRA MOBIL			01/01/2006	EDIFICI		0	0
330101	14777	1		RC INVENTARIO, INSPECCIÓ FÍSICA O INVENTARIO		0	Centre d'entitats c. Francolí 11		0	0
			SOFA			01/01/2006	EDIFICI		0	0
330101	14778	4		RC INVENTARIO, INSPECCIÓ FÍSICA O INVENTARIO		0	Centre d'entitats c. Francolí 11		0	0

# AJUNTAMENT-AJUNTAMENT DE SABADELL

Data obtenció 17/06/2016 14:02  
Pàg. 113

## LLIBRE A LLIBRE A: BENS, DRETS I OBLIGACIONS DE L'ENT LOCAL

EPÍGRAF: I.2 SERVEI PÚBLIC

SUBEPÍGRAF: I.2.C MOBLES

CLASSIFICAC	N. BÉ	QUANT.	DESCRIPCIÓ	C. GESTO	T. ADQUISICIÓ	COST ADQUI.	CENTRE	PLANTA	V.B.C.	F.A.
				C. COST		D- ALTA	UBICACIÓ	ESPAI	DOT. AMORT	V.C.
			TAQUILLA			01/01/2006	EDIFICI		0	0
330101	14781	1		RC INVENTARIO, INSPECCIÓ FÍSICA O INVENTARIO		0	Centre d'entitats c. Francolí 11		0	0
			TAULA			01/01/2006	EDIFICI		0	0
330101	14782	2		RC INVENTARIO, INSPECCIÓ FÍSICA O INVENTARIO		0	Centre d'entitats c. Francolí 11		0	0
			TAULA			01/01/2006	EDIFICI		0	0
330101	14783	1		RC INVENTARIO, INSPECCIÓ FÍSICA O INVENTARIO		0	Centre d'entitats c. Francolí 11		0	0
			MOSTRADOR			01/01/2006	EDIFICI		0	0
330101	14784	1		RC INVENTARIO, INSPECCIÓ FÍSICA O INVENTARIO		0	Centre d'entitats c. Francolí 11		0	0
			TAULA			01/01/2006	EDIFICI		0	0
330101	14785	49		RC INVENTARIO, INSPECCIÓ FÍSICA O INVENTARIO		0	Centre d'entitats c. Francolí 11		0	0
			TAULA			01/01/2006	EDIFICI		0	0
330101	14788	3		RC INVENTARIO, INSPECCIÓ FÍSICA O INVENTARIO		0	Centre d'entitats c. Francolí 11		0	0
			VITRINA			01/01/2006	EDIFICI		0	0
330101	14789	183		CU INVENTARIO, INSPECCIÓ FÍSICA O INVENTARIO		0	ESCOLA DE MUSICA RIU-SEC		0	0
			CADIRA			01/01/2006	EDIFICI		0	0

# AJUNTAMENT-AJUNTAMENT DE SABADELL

Data obtenció 17/06/2016 14:02  
 Pàg. 114

## LLIBRE A LLIBRE A: BENS, DRETS I OBLIGACIONS DE L'ENT LOCAL

EPÍGRAF: I.2 SERVEI PÚBLIC

SUBEPÍGRAF: I.2.C MOBLES

CLASSIFICAC	N. BÉ	QUANT.	C. GESTO	T. ADQUISICIÓ	COST ADQUI.	CENTRE	PLANTA	V.B.C.	F.A.
		DESCRIPCIÓ	C. COST		D- ALTA	UBICACIÓ	ESPAI	DOT. AMORT	V.C.
330101	14790	13	CU	INVENTARIO, INSPECCIÓ FÍSICA O INVENTARIO	0	ESCOLA DE MUSICA RIU-SEC		0	0
		TAULA			01/01/2006	EDIFICI		0	0
330101	14957	20	ES	INVENTARIO, INSPECCIÓ FÍSICA O INVENTARIO	0	Cal Balsach	planta semisoterrani	0	0
		ARMARI			01/01/2006	Cal Balsach - Edifici	Cal Balsach - Poliesportiu - SS	0	0
330101	14960	1	ES	INVENTARIO, INSPECCIÓ FÍSICA O INVENTARIO	0	Cal Balsach	planta semisoterrani	0	0
		BANC DE TREBALL			01/01/2006	Cal Balsach - Edifici	Cal Balsach - Poliesportiu - SS	0	0
330101	14961	4	ES	INVENTARIO, INSPECCIÓ FÍSICA O INVENTARIO	0	Cal Balsach	planta semisoterrani	0	0
		BUC			01/01/2006	Cal Balsach - Edifici	Cal Balsach - Poliesportiu - SS	0	0
330101	14963	176	ES	COMPRA	21.260,80	Cal Balsach	planta semisoterrani	21.260,80	17.010,56
		CADIRA			31/12/2006	Cal Balsach - Edifici	Cal Balsach - Poliesportiu - SS	2.125,11	4.250,24
330101	14964	1	ES	INVENTARIO, INSPECCIÓ FÍSICA O INVENTARIO	0	Cal Balsach	planta semisoterrani	0	0
		LLITERA			01/01/2006	Cal Balsach - Edifici	Cal Balsach - Poliesportiu - SS	0	0
330101	14982	1	ES	INVENTARIO, INSPECCIÓ FÍSICA O INVENTARIO	0	Cal Balsach	planta semisoterrani	0	0
		MOSTRADOR			01/01/2006	Cal Balsach - Edifici	Cal Balsach - Poliesportiu - SS	0	0

# AJUNTAMENT-AJUNTAMENT DE SABADELL

Data obtenció 17/06/2016 14:02  
Pàg. 115

## LLIBRE A LLIBRE A: BENS, DRETS I OBLIGACIONS DE L'ENT LOCAL

EPÍGRAF: I.2 SERVEI PÚBLIC

SUBEPÍGRAF: I.2.C MOBLES

CLASSIFICAC	N. BÉ	QUANT.	C. GESTO	T. ADQUISICIÓ	COST ADQUI.	CENTRE	PLANTA	V.B.C.	F.A.
		DESCRIPCIÓ	C. COST		D- ALTA	UBICACIÓ	ESPAI	DOT. AMORT	V.C.
330101	14984	8	ES COMPRA		1.918,96	Cal Balsach	planta semisoterrani	1.918,96	1.535,32
		TAQUILLES			31/12/2006	Cal Balsach - Edifici	Cal Balsach - Poliesportiu - SS	191,81	383,64
330101	14985	18	ES INVENTARIO, INSPECCIÓ FÍSICA O INVENTARIO		0	Cal Balsach	planta semisoterrani	0	0
		TAULA			01/01/2006	Cal Balsach - Edifici	Cal Balsach - Poliesportiu - SS	0	0
330101	14991	15	ES INVENTARIO, INSPECCIÓ FÍSICA O INVENTARIO		0	PAVELLÓ D'ESPORTS SANT OLEGUER		0	0
		ARMARI			01/01/2006	EDIFICI		0	0
330101	14996	1	ES INVENTARIO, INSPECCIÓ FÍSICA O INVENTARIO		0	PAVELLÓ D'ESPORTS SANT OLEGUER		0	0
		BANC DE TREBALL			01/01/2006	EDIFICI		0	0
330101	14997	2	ES INVENTARIO, INSPECCIÓ FÍSICA O INVENTARIO		0	PAVELLÓ D'ESPORTS SANT OLEGUER		0	0
		BUC			01/01/2006	EDIFICI		0	0
330101	14998	33	ES INVENTARIO, INSPECCIÓ FÍSICA O INVENTARIO		0	PAVELLÓ D'ESPORTS SANT OLEGUER		0	0
		CADIRA			01/01/2006	EDIFICI		0	0
330101	14999	1	ES INVENTARIO, INSPECCIÓ FÍSICA O INVENTARIO		0	PAVELLÓ D'ESPORTS SANT OLEGUER		0	0
		LLITERA			01/01/2006	EDIFICI		0	0
330101	15020	1	ES INVENTARIO, INSPECCIÓ FÍSICA O INVENTARIO		0	PAVELLÓ D'ESPORTS SANT OLEGUER		0	0

# AJUNTAMENT-AJUNTAMENT DE SABADELL

Data obtenció 17/06/2016 14:02  
 Pàg. 116

## LLIBRE A LLIBRE A: BENS, DRETS I OBLIGACIONS DE L'ENT LOCAL

EPÍGRAF: I.2 SERVEI PÚBLIC

SUBEPÍGRAF: I.2.C MOBLES

CLASSIFICAC	N. BÉ	QUANT. DESCRIPCIÓ	C. GESTO T. ADQUISICIÓ C. COST	COST ADQUI. D- ALTA	CENTRE UBICACIÓ	PLANTA ESPAI	V.B.C. DOT. AMORT	F.A. V.C.
		TAQUILLA		01/01/2006	EDIFICI		0	0
330101	15024	22	ES INVENTARIO, INSPECCIÓ FÍSICA O INVENTARIO	0	PAVELLÓ D'ESPORTS SANT OLEGUER		0	0
		TAULA		01/01/2006	EDIFICI		0	0
330101	15560	1	ES INVENTARIO, INSPECCIÓ FÍSICA O INVENTARIO	0	GIMNAS MUNICIPAL		0	0
		TARIMA		01/01/2006	EDIFICI		0	0
330101	15651	4	ES INVENTARIO, INSPECCIÓ FÍSICA O INVENTARIO	0	GIMNAS MUNICIPAL		0	0
		LLITERA		01/01/2006	EDIFICI		0	0
330101	15652	16	ES INVENTARIO, INSPECCIÓ FÍSICA O INVENTARIO	0	GIMNAS MUNICIPAL		0	0
		TAQUILLA		01/01/2006	EDIFICI		0	0
330101	15653	2	ES INVENTARIO, INSPECCIÓ FÍSICA O INVENTARIO	0	GIMNAS MUNICIPAL		0	0
		BANC		01/01/2006	EDIFICI		0	0
330101	15654	2	ES INVENTARIO, INSPECCIÓ FÍSICA O INVENTARIO	0	GIMNAS MUNICIPAL		0	0
		ARMARI		01/01/2006	EDIFICI		0	0
330101	15655	2	ES INVENTARIO, INSPECCIÓ FÍSICA O INVENTARIO	0	GIMNAS MUNICIPAL		0	0
		MOSTRADOR		01/01/2006	EDIFICI		0	0

# AJUNTAMENT-AJUNTAMENT DE SABADELL

Data obtenció 17/06/2016 14:02  
 Pàg. 117

## LLIBRE A LLIBRE A: BENS, DRETS I OBLIGACIONS DE L'ENT LOCAL

EPÍGRAF: I.2 SERVEI PÚBLIC

SUBEPÍGRAF: I.2.C MOBLES

CLASSIFICAC	N. BÉ	QUANT.	C. GESTO	T. ADQUISICIÓ	COST ADQUI.	CENTRE	PLANTA	V.B.C.	F.A.
		DESCRIPCIÓ	C. COST		D- ALTA	UBICACIÓ	ESPAI	DOT. AMORT	V.C.
330101	15656	1	ES INVENTARIO, INSPECCIÓ FÍSICA O INVENTARIO		0	GIMNAS MUNICIPAL		0	0
		TAMBOURET			01/01/2006	EDIFICI		0	0
330101	15657	10	ES INVENTARIO, INSPECCIÓ FÍSICA O INVENTARIO		0	GIMNAS MUNICIPAL		0	0
		CADIRA			01/01/2006	EDIFICI		0	0
330101	15658	23	ES INVENTARIO, INSPECCIÓ FÍSICA O INVENTARIO		0	GIMNAS MUNICIPAL		0	0
		BUTACA			01/01/2006	EDIFICI		0	0
330101	15717	7	ES INVENTARIO, INSPECCIÓ FÍSICA O INVENTARIO		0	CAMP DE FUTBOL MUNICIPAL LA ROUREDA		0	0
		BANC DE VESTUARI			01/01/2006	EDIFICACIÓ		0	0
330101	15718	2	ES INVENTARIO, INSPECCIÓ FÍSICA O INVENTARIO		0	CAMP DE FUTBOL MUNICIPAL LA ROUREDA		0	0
		BUC			01/01/2006	EDIFICACIÓ		0	0
330101	15719	5	ES INVENTARIO, INSPECCIÓ FÍSICA O INVENTARIO		0	CAMP DE FUTBOL MUNICIPAL LA ROUREDA		0	0
		CADIRA			01/01/2006	EDIFICACIÓ		0	0
330101	15720	1	ES INVENTARIO, INSPECCIÓ FÍSICA O INVENTARIO		0	CAMP DE FUTBOL MUNICIPAL LA ROUREDA		0	0
		LLITERA			01/01/2006	EDIFICACIÓ		0	0
330101	15721	1	ES INVENTARIO, INSPECCIÓ FÍSICA O INVENTARIO		0	CAMP DE FUTBOL MUNICIPAL LA ROUREDA		0	0

# AJUNTAMENT-AJUNTAMENT DE SABADELL

Data obtenció 17/06/2016 14:02  
Pàg. 118

## LLIBRE A LLIBRE A: BENS, DRETS I OBLIGACIONS DE L'ENT LOCAL

EPÍGRAF: I.2 SERVEI PÚBLIC

SUBEPÍGRAF: I.2.C MOBLES

CLASSIFICAC	N. BÉ	QUANT.	DESCRIPCIÓ	C. GESTO	T. ADQUISICIÓ	COST ADQUI.	CENTRE	PLANTA	V.B.C.	F.A.
				C. COST		D- ALTA	UBICACIÓ	ESPAI	DOT. AMORT	V.C.
			CARRO MARCATGE CAMP			01/01/2006	EDIFICACIÓ		0	0
330101	15728	3		ES INVENTARIO, INSPECCIÓ FÍSICA O INVENTARIO		0	CAMP DE FUTBOL MUNICIPAL LA ROUREDA		0	0
			TAULA			01/01/2006	EDIFICACIÓ		0	0
330101	15729	10		ES INVENTARIO, INSPECCIÓ FÍSICA O INVENTARIO		0	ESTADI MUNICIPAL NOVA CREU ALTA		0	0
			ARMARI			01/01/2006	EDIFICI		0	0
330101	15732	9		ES INVENTARIO, INSPECCIÓ FÍSICA O INVENTARIO		0	ESTADI MUNICIPAL NOVA CREU ALTA		0	0
			BANC VESTUARI			01/01/2006	EDIFICI		0	0
330101	15733	3		ES INVENTARIO, INSPECCIÓ FÍSICA O INVENTARIO		0	ESTADI MUNICIPAL NOVA CREU ALTA		0	0
			BUC			01/01/2006	EDIFICI		0	0
330101	15734	86		ES INVENTARIO, INSPECCIÓ FÍSICA O INVENTARIO		0	CAMP DE FUTBOL MUNICIPAL LA ROUREDA		0	0
			CADIRA			01/01/2006	EDIFICACIÓ		0	0
330101	15735	4		ES INVENTARIO, INSPECCIÓ FÍSICA O INVENTARIO		0	ESTADI MUNICIPAL NOVA CREU ALTA		0	0
			LLITERA			01/01/2006	EDIFICI		0	0
330101	15742	21		ES INVENTARIO, INSPECCIÓ FÍSICA O INVENTARIO		0	ESTADI MUNICIPAL NOVA CREU ALTA		0	0
			TAULA			01/01/2006	EDIFICI		0	0



# AJUNTAMENT-AJUNTAMENT DE SABADELL

Data obtenció 17/06/2016 14:02  
 Pàg. 119

## LLIBRE A LLIBRE A: BENS, DRETS I OBLIGACIONS DE L'ENT LOCAL

EPÍGRAF: I.2 SERVEI PÚBLIC

SUBEPÍGRAF: I.2.C MOBLES

CLASSIFICAC	N. BÉ	QUANT.	C. GESTO	T. ADQUISICIÓ	COST ADQUI.	CENTRE	PLANTA	V.B.C.	F.A.
		DESCRIPCIÓ	C. COST		D- ALTA	UBICACIÓ	ESPAI	DOT. AMORT	V.C.
330101	15743	7	ES INVENTARIO, INSPECCIÓN FÍSICA O INVENTARIO		0	ESTADI MUNICIPAL NOVA CREU ALTA		0	0
		TAULA			01/01/2006	EDIFICI		0	0
330101	15744	1	ES INVENTARIO, INSPECCIÓN FÍSICA O INVENTARIO		0	ESTADI MUNICIPAL NOVA CREU ALTA		0	0
		TAULA			01/01/2006	EDIFICI		0	0
330101	15745	2	ES INVENTARIO, INSPECCIÓN FÍSICA O INVENTARIO		0	ESTADI MUNICIPAL NOVA CREU ALTA		0	0
		VITRINA			01/01/2006	EDIFICI		0	0
330101	15746	2	ES INVENTARIO, INSPECCIÓN FÍSICA O INVENTARIO		0	PISCINA MUNICIPAL DE CAN DEU		0	0
		ARMARI			01/01/2006	EDIFICI		0	0
330101	15747	8	ES INVENTARIO, INSPECCIÓN FÍSICA O INVENTARIO		0	PISCINA MUNICIPAL DE CAN DEU		0	0
		BANC DE VESTUARI			01/01/2006	EDIFICI		0	0
330101	15748	1	ES INVENTARIO, INSPECCIÓN FÍSICA O INVENTARIO		0	PISCINA MUNICIPAL DE CAN DEU		0	0
		BUC			01/01/2006	EDIFICI		0	0
330101	15749	1	ES INVENTARIO, INSPECCIÓN FÍSICA O INVENTARIO		0	PISCINA MUNICIPAL DE CAN DEU		0	0
		LLITERA			01/01/2006	EDIFICI		0	0
330101	15753	5	ES INVENTARIO, INSPECCIÓN FÍSICA O INVENTARIO		0	PISCINA MUNICIPAL DE CAN DEU		0	0

# AJUNTAMENT-AJUNTAMENT DE SABADELL

Data obtenció 17/06/2016 14:02  
 Pàg. 120

## LLIBRE A LLIBRE A: BENS, DRETS I OBLIGACIONS DE L'ENT LOCAL

EPÍGRAF: I.2 SERVEI PÚBLIC

SUBEPÍGRAF: I.2.C MOBLES

CLASSIFICAC	N. BÉ	QUANT.	DESCRIPCIÓ	C. GESTO	T. ADQUISICIÓ	COST ADQUI.	CENTRE	PLANTA	V.B.C.	F.A.
				C. COST		D- ALTA	UBICACIÓ	ESPAI	DOT. AMORT	V.C.
			CADIRA			01/01/2006	EDIFICI		0	0
330101	15755	2		ES INVENTARIO, INSPECCIÓ FÍSICA O INVENTARIO		0	PISCINA MUNICIPAL DE CAN DEU		0	0
			TAQUILLES			01/01/2006	EDIFICI		0	0
330101	15756	3		ES INVENTARIO, INSPECCIÓ FÍSICA O INVENTARIO		0	PISCINA MUNICIPAL DE CAN DEU		0	0
			TAULA			01/01/2006	EDIFICI		0	0
330101	15757	1		ES INVENTARIO, INSPECCIÓ FÍSICA O INVENTARIO		0	PISCINA MUNICIPAL DE CAN DEU		0	0
			VITRINA			01/01/2006	EDIFICI		0	0
330101	15776	1		ES INVENTARIO, INSPECCIÓ FÍSICA O INVENTARIO		0	PISCINES MUNICIPALS JOAN SERRA		0	0
			TARIMA			01/01/2006	EDIFICI		0	0
330101	15777	13		ES INVENTARIO, INSPECCIÓ FÍSICA O INVENTARIO		0	PISCINES MUNICIPALS JOAN SERRA		0	0
			TAULA			01/01/2006	EDIFICI		0	0
330101	15778	1		ES INVENTARIO, INSPECCIÓ FÍSICA O INVENTARIO		0	PISCINES MUNICIPALS JOAN SERRA		0	0
			TAULA			01/01/2006	EDIFICI		0	0
330101	15779	1		ES INVENTARIO, INSPECCIÓ FÍSICA O INVENTARIO		0	PISCINES MUNICIPALS JOAN SERRA		0	0
			TAULA			01/01/2006	EDIFICI		0	0

# AJUNTAMENT-AJUNTAMENT DE SABADELL

Data obtenció 17/06/2016 14:02  
 Pàg. 121

## LLIBRE A LLIBRE A: BENS, DRETS I OBLIGACIONS DE L'ENT LOCAL

EPÍGRAF: I.2 SERVEI PÚBLIC

SUBEPÍGRAF: I.2.C MOBLES

CLASSIFICAC	N. BÉ	QUANT. DESCRIPCIÓ	C. GESTO T. ADQUISICIÓ C. COST	COST ADQUI. D- ALTA	CENTRE UBICACIÓ	PLANTA ESPAI	V.B.C. DOT. AMORT	F.A. V.C.
330101	15780	29 BANC DE VESTUARI	ES INVENTARIO, INSPECCIÓ FÍSICA O INVENTARIO	0 01/01/2006	PISCINES MUNICIPALS JOAN SERRA EDIFICI		0 0	0 0
330101	15781	36 TAQUILLA	ES INVENTARIO, INSPECCIÓ FÍSICA O INVENTARIO	0 01/01/2006	PISCINES MUNICIPALS JOAN SERRA EDIFICI		0 0	0 0
330101	15782	8 ARMARI	ES INVENTARIO, INSPECCIÓ FÍSICA O INVENTARIO	0 01/01/2006	PISCINES MUNICIPALS JOAN SERRA EDIFICI		0 0	0 0
330101	15783	2 LLITERA	ES INVENTARIO, INSPECCIÓ FÍSICA O INVENTARIO	0 01/01/2006	PISCINES MUNICIPALS JOAN SERRA EDIFICI		0 0	0 0
330101	15784	2 VITRINA	ES INVENTARIO, INSPECCIÓ FÍSICA O INVENTARIO	0 01/01/2006	PISCINES MUNICIPALS JOAN SERRA EDIFICI		0 0	0 0
330101	15785	7 CALAIXERA	ES INVENTARIO, INSPECCIÓ FÍSICA O INVENTARIO	0 01/01/2006	PISCINES MUNICIPALS JOAN SERRA EDIFICI		0 0	0 0
330101	15786	34 CADIRA	ES INVENTARIO, INSPECCIÓ FÍSICA O INVENTARIO	0 01/01/2006	PISCINES MUNICIPALS JOAN SERRA EDIFICI		0 0	0 0
330101	15787	25	ES INVENTARIO, INSPECCIÓ FÍSICA O INVENTARIO	0	PISCINES MUNICIPALS JOAN SERRA		0	0

# AJUNTAMENT-AJUNTAMENT DE SABADELL

Data obtenció 17/06/2016 14:02  
Pàg. 122

## LLIBRE A LLIBRE A: BENS, DRETS I OBLIGACIONS DE L'ENT LOCAL

EPÍGRAF: I.2 SERVEI PÚBLIC

SUBEPÍGRAF: I.2.C MOBLES

CLASSIFICAC	N. BÉ	QUANT.	DESCRIPCIÓ	C. GESTO	T. ADQUISICIÓ	COST ADQUI.	CENTRE	PLANTA	V.B.C.	F.A.
				C. COST		D- ALTA	UBICACIÓ	ESPAI	DOT. AMORT	V.C.
			GANDULA			01/01/2006	EDIFICI		0	0
330101	15866	1		ES INVENTARIO, INSPECCIÓ FÍSICA O INVENTARIO		0	GIMNÀS MUNICIPAL CAN DEU		0	0
			ARMARI			01/01/2006	EDIFICI		0	0
330101	15867	3		ES INVENTARIO, INSPECCIÓ FÍSICA O INVENTARIO		0	GIMNÀS MUNICIPAL CAN DEU		0	0
			BANC			01/01/2006	EDIFICI		0	0
330101	15868	6		ES INVENTARIO, INSPECCIÓ FÍSICA O INVENTARIO		0	GIMNÀS MUNICIPAL CAN DEU		0	0
			CADIRA			01/01/2006	EDIFICI		0	0
330101	15870	1		ES INVENTARIO, INSPECCIÓ FÍSICA O INVENTARIO		0	GIMNÀS MUNICIPAL CAN DEU		0	0
			ARMARI			01/01/2006	EDIFICI		0	0
330101	15871	2		ES INVENTARIO, INSPECCIÓ FÍSICA O INVENTARIO		0	GIMNÀS MUNICIPAL CAN DEU		0	0
			TAULA			01/01/2006	EDIFICI		0	0
330101	15872	1		ES INVENTARIO, INSPECCIÓ FÍSICA O INVENTARIO		0	GIMNÀS MUNICIPAL CAN DEU		0	0
			VITRINA			01/01/2006	EDIFICI		0	0
330101	15873	1		ES INVENTARIO, INSPECCIÓ FÍSICA O INVENTARIO		0	POLIESPORTIU MUNICIPAL MIGUEL HERNANDEZ		0	0
			ARMARI			01/01/2006	EDIFICI		0	0

# AJUNTAMENT-AJUNTAMENT DE SABADELL

Data obtenció 17/06/2016 14:02  
 Pàg. 123

## LLIBRE A LLIBRE A: BENS, DRETS I OBLIGACIONS DE L'ENT LOCAL

EPÍGRAF: I.2 SERVEI PÚBLIC

SUBEPÍGRAF: I.2.C MOBLES

CLASSIFICAC	N. BÉ	QUANT.	C. GESTO	T. ADQUISICIÓ	COST ADQUI.	CENTRE	PLANTA	V.B.C.	F.A.
		DESCRIPCIÓ	C. COST		D- ALTA	UBICACIÓ	ESPAI	DOT. AMORT	V.C.
330101	15875	13	ES	INVENTARIO, INSPECCIÓN FÍSICA O INVENTARIO	0	POLIESPORTIU MUNICIPAL MIGUEL HERNANDEZ		0	0
		BANC DE VESTUARI			01/01/2006	EDIFICI		0	0
330101	15877	1	ES	INVENTARIO, INSPECCIÓN FÍSICA O INVENTARIO	0	POLIESPORTIU MUNICIPAL MIGUEL HERNANDEZ		0	0
		BUC			01/01/2006	EDIFICI		0	0
330101	15882	31	ES	INVENTARIO, INSPECCIÓN FÍSICA O INVENTARIO	0	POLIESPORTIU MUNICIPAL MIGUEL HERNANDEZ		0	0
		CADIRA			01/01/2006	EDIFICI		0	0
330101	15885	2	ES	INVENTARIO, INSPECCIÓN FÍSICA O INVENTARIO	0	POLIESPORTIU MUNICIPAL MIGUEL HERNANDEZ		0	0
		TAQUILLA			01/01/2006	EDIFICI		0	0
330101	15886	3	ES	INVENTARIO, INSPECCIÓN FÍSICA O INVENTARIO	0	POLIESPORTIU MUNICIPAL MIGUEL HERNANDEZ		0	0
		TAULA			01/01/2006	EDIFICI		0	0
330101	16151	1	GB	INVENTARIO, INSPECCIÓN FÍSICA O INVENTARIO	0	AJUNTAMENT	PRIMERA PLANTA	0	0
		ARMARI			01/01/2006	EDIFICI CONSISTORIAL	GABINET DE L'ALCALDIA	0	0
330101	16152	1	GB	INVENTARIO, INSPECCIÓN FÍSICA O INVENTARIO	0	AJUNTAMENT	PRIMERA PLANTA	0	0
		TAULA			01/01/2006	EDIFICI CONSISTORIAL	GABINET DE L'ALCALDIA	0	0

# AJUNTAMENT-AJUNTAMENT DE SABADELL

Data obtenció 17/06/2016 14:02  
Pàg. 124

## LLIBRE A LLIBRE A: BENS, DRETS I OBLIGACIONS DE L'ENT LOCAL

EPÍGRAF: I.2 SERVEI PÚBLIC

SUBEPÍGRAF: I.2.C MOBLES

CLASSIFICAC N. BÉ	QUANT.	C. GESTO T. ADQUISICIÓ	COST ADQUI.	CENTRE	PLANTA	V.B.C.	F.A.	
	DESCRIPCIÓ	C. COST	D- ALTA	UBICACIÓ	ESPAI	DOT. AMORT	V.C.	
330101	16153	8	GB INVENTARIO, INSPECCIÓ FÍSICA O INVENTARIO	0	AJUNTAMENT	PRIMERA PLANTA	0	0
	CADIRA		01/01/2006	EDIFICI CONSISTORIAL	GABINET DE L'ALCALDIA	0	0	
330101	16173	2	ES COMPRA	398,65	POLIESPORTIU CA N'ORAC	398,65	294,10	
	Banc modular 1,5 mt. (vestuari)		18/04/2007	EDIFICI		34,84	104,55	
330101	16174	4	ES COMPRA	797,29	JOAN SALLARÈS I PLA	797,29	588,04	
	Banc modular 1,5 mt. (vestuari)		20/04/2007	EDIFICI		69,75	209,25	
330101	16175	12	ES COMPRA	335,05	COMPLEX ESPORTIU SANT OLEGUER	335,05	247,11	
	Cadira amb seient de polipropilè gris		20/04/2007	EDIFICI		29,31	87,94	
330101	16182	6	ES COMPRA	640,32	COMPLEX ESPORTIU SANT OLEGUER	640,32	471,97	
	Taula 80 x 80 inox		24/04/2007	EDIFICI		56,11	168,35	
330101	16183	1	ES COMPRA	252,31	POLIESPORTIU ARRAONA-MERINALS	252,31	185,94	
	Banc de vestidor amb penjador de 150 cm		24/04/2007	POLIESPORTIU		22,11	66,37	
330101	16184	6	ES COMPRA	1.566,00	CAMP DE FUTBOL CAN DEU	1.566,00	1.154,28	
	Banc de vestidor de 2 m.		24/04/2007	EDIFICI		137,23	411,72	
330101	16185	2	ES COMPRA	584,64	POLIESPORTIU CAN MARCET	584,64	430,92	
	Banc de vestidor de 2 m.		24/04/2007	POLIESPORTIU		51,23	153,72	
330101	16186	2	ES COMPRA	584,64	POLIESPORTIU ARRAONA-MERINALS	584,64	430,92	
	Banc de vestidor de 2 m.		24/04/2007	POLIESPORTIU		51,23	153,72	

# AJUNTAMENT-AJUNTAMENT DE SABADELL

Data obtenció 17/06/2016 14:02  
Pàg. 125

## LLIBRE A LLIBRE A: BENS, DRETS I OBLIGACIONS DE L'ENT LOCAL

EPÍGRAF: I.2 SERVEI PÚBLIC

SUBEPÍGRAF: I.2.C MOBLES

CLASSIFICAC	N. BÉ	QUANT.	C. GESTO	T. ADQUISICIÓ	COST ADQUI.	CENTRE	PLANTA	V.B.C.	F.A.
		DESCRIPCIÓ	C. COST		D- ALTA	UBICACIÓ	ESPAI	DOT. AMORT	V.C.
330101	16187	6	ES COMPRA		1.195,94	PAU CASALS		1.195,94	881,50
		Banc modular de 1,5 m.			24/04/2007	EDIFICI		104,80	314,44
330101	16195	2	SG COMPRA		403,68	VAPOR CODINA	PLANTA BAIXA	403,68	296,21
		CADIRA ONDO RESP/BAIX SINCRO S/BRAÇOS TAPISSAT ARAN GRANAT			23/05/2007	NAU AJUNTAMENT	EDUCACIÓ	35,82	107,47
330101	16196	1	SG COMPRA		201,84	AJUNTAMENT	PLANTA BAIXA	201,84	148,10
		CADIRA ONDO RESP/BAIX, SINCRO S/BRAÇOS TAPISSAT ARAN GRANAT			23/05/2007	EDIFICI CONSISTORIAL	INTERVENCIÓ	17,91	53,74
330101	16197	2	SG COMPRA		403,68	EDIFICI SALUT- PL. GAS	PLANTA BAIXA	403,68	296,21
		CADIRA ONDO RESP/BAIX, SINCRO S/BRAÇOS, TAPISSAR ARAN GRANAT			23/05/2007	EDIFICI	SALUT	35,82	107,47
330101	16198	1	SG COMPRA		201,84	CAN MARCET, VIA PÚBLICA I MANTENIMENTS	PRIMERA PLANTA	201,84	148,10
		CADIRA ONDO RESP/BAIX, SINCRO S/BRAÇOS TAPISSAR ARAN GRANAT			23/05/2007	EDIFICI	TERRITORI	17,91	53,74
330101	16199	1	SG COMPRA		201,84	EDIFICI NARCIS GIRALT	PRIMERA PLANTA	201,84	148,10
		CADIRA ONDO RESP/BAIX SINCRO S/BRAÇOS TAPISSAT ARAN GRANAT			23/05/2007	EDIFICI NARCÍS GIRALT	INFORMACIÓ CORPORATIVA	17,91	53,74
330101	16211	1	SG COMPRA		960,48	VAPOR CODINA	PRIMERA PLANTA	960,48	707,64
		Taula de reunions 290 x 142 x 73,5 cm Faig			27/04/2007	NAU AJUNTAMENT		84,28	252,84
330101	16212	10	SG COMPRA		342,78	VAPOR CODINA	PRIMERA PLANTA	342,78	252,52
		CADIRA FIXE GRANATE			27/04/2007	NAU AJUNTAMENT		30,08	90,26
330101	16213	7	SG COMPRA		1.646,74	VAPOR CODINA	PLANTA BAIXA	1.646,74	1.213,21
		ARMARI ALT P/BAIXES 197 X 90 X 43			27/04/2007	NAU AJUNTAMENT	EDUCACIÓ	144,50	433,53

# AJUNTAMENT-AJUNTAMENT DE SABADELL

Data obtenció 17/06/2016 14:02  
Pàg. 126

## LLIBRE A LLIBRE A: BENS, DRETS I OBLIGACIONS DE L'ENT LOCAL

EPÍGRAF: I.2 SERVEI PÚBLIC

SUBEPÍGRAF: I.2.C MOBLES

CLASSIFICAC	N. BÉ	QUANT.	C. GESTO	T. ADQUISICIÓ	COST ADQUI.	CENTRE	PLANTA	V.B.C.	F.A.
		DESCRIPCIÓ	C. COST		D- ALTA	UBICACIÓ	ESPAI	DOT. AMORT	V.C.
330101	16214	2	SG	COMPRA	530,87	VAPOR CODINA	PLANTA BAIXA	530,87	391,09
		ARMARI ALT AMB PORTES 197x 90 x 43			27/04/2007	NAU AJUNTAMENT	EDUCACIÓ	46,59	139,78
330101	16216	1	SG	COMPRA	201,84	AJUNTAMENT	PRIMERA PLANTA	201,84	148,10
		CADIRA ONDO RESP/BAIX, SINCRO S/B TAPISSAT ARAN GRANAT			23/05/2007	EDIFICI CONSISTORIAL	GABINET DE L'ALCALDIA	17,91	53,74
330101	16217	2	SG	COMPRA	403,68	EDIFICI SALUT- PL. GAS	PRIMERA PLANTA	403,68	296,21
		CADIRA ONDO RESP/BAIX S/BRAÇOS TAPISSAT ARAN GRANAT			23/05/2007	EDIFICI	SERVEIS SOCIALS	35,82	107,47
330101	16223	1	SG	COMPRA	270,36	AJUNTAMENT	PLANTA BAIXA	270,36	198,98
		ARMARI AMB PORTES FAIG I MELAMINA (1320 x 1010 x 460)			03/05/2007	EDIFICI CONSISTORIAL	ASSESSORIA JURÍDICA	23,78	71,38
330101	16225	2	SG	COMPRA	530,60	AJUNTAMENT	PRIMERA PLANTA	530,60	390,52
		BUCS ARXIU I CALAIX FAIG I MELAMINA ESTRUCTURA ANTRACITA			03/05/2007	EDIFICI CONSISTORIAL	GABINET DE L'ALCALDIA	46,68	140,08
330101	16227	6	SG	COMPRA	2.442,96	URBANISME I OBRES MUNICIPALS	PRIMERA PLANTA	2.442,96	1.798,19
		TAULA BETA 160 X 80 X 72 + ALA 80			03/05/2007	EDIFICI		214,92	644,77
330101	16228	2	SG	COMPRA	563,76	URBANISME I OBRES MUNICIPALS	PRIMERA PLANTA	563,76	414,94
		TAULA BETA 160 FAIG I MELAMINA ESTRUCTURA GRIS ANTRACITA			03/05/2007	EDIFICI		49,59	148,82
330101	16229	1	ES	COMPRA	144,77	POLIESPORTIU CAN MARCET		144,77	106,55
		Taula metal·lica amb rodes i buc			03/05/2007	PISCINA		12,74	38,22
330101	16230	3	SG	COMPRA	578,31	URBANISME I OBRES MUNICIPALS	PRIMERA PLANTA	578,31	425,67



# AJUNTAMENT-AJUNTAMENT DE SABADELL

Data obtenció 17/06/2016 14:02  
Pàg. 127

## LLIBRE A LLIBRE A: BENS, DRETS I OBLIGACIONS DE L'ENT LOCAL

EPÍGRAF: I.2 SERVEI PÚBLIC

SUBEPÍGRAF: I.2.C MOBLES

CLASSIFICAC	N. BÉ	QUANT.	DESCRIPCIÓ	C. GESTO	T. ADQUISICIÓ	COST ADQUI.	CENTRE	PLANTA	V.B.C.	F.A.
				C. COST		D- ALTA	UBICACIÓ	ESPAI	DOT. AMORT	V.C.
			BUC METÀL·LIC CALAIX I ARXIU AMB RODES COLOR NEGRE			03/05/2007	EDIFICI		50,88	152,64
330101	16231	8		SG COMPRA		1.542,15	URBANISME I OBRES MUNICIPALS	PRIMERA PLANTA	1.542,15	1.135,11
			BUC METÀL·LIC AMB RODES TRES CALAIXOS COLOR NEGRE			03/05/2007	EDIFICI		135,67	407,04
330101	16232	5		SG COMPRA		1.117,49	URBANISME I OBRES MUNICIPALS	PRIMERA PLANTA	1.117,49	822,52
			ARMARI C.O.D 102 X 46 X 84 FAIG/MELAMINA AMB PORTES			03/05/2007	EDIFICI		98,31	294,97
330101	16233	1		SG COMPRA		169,43	URBANISME I OBRES MUNICIPALS	PRIMERA PLANTA	169,43	124,67
			ARMARI C.O.D. 102 X 46 X 84 SENSE PORTES			03/05/2007	EDIFICI		14,91	44,76
330101	16234	1		SG COMPRA		498,68	URBANISME I OBRES MUNICIPALS	PRIMERA PLANTA	498,68	367,02
			ARMARI C.O.D. 102X 46X 212 FAIG I MELAMINA AMB PORTES			03/05/2007	EDIFICI		43,87	131,66
330101	16235	2		SG COMPRA		911,20	URBANISME I OBRES MUNICIPALS	PRIMERA PLANTA	911,20	670,68
			TAULA BETA 140 X 80 X 72 FAIG I MELAMINA GRIS ANTRACITA			03/05/2007	EDIFICI		80,16	240,52
330101	16236	1		SG COMPRA		199,52	CASAL PERE QUART		199,52	146,84
			TAULA MEDAS 200 X 80 APILABLE			03/05/2007	EDIFICI		17,56	52,68
330101	16237	1		SG COMPRA		468,13	URBANISME I OBRES MUNICIPALS	PRIMERA PLANTA	468,13	344,56
			TAULA BETA 160 + ALA I FALDÓ			03/05/2007	EDIFICI		41,18	123,57
330101	16262	10		ES COMPRA		1.212,20	COMPLEX ESPORTIU SANT OLEGUER		1.212,20	892,09
			Taula plegable de 80 x 80 color blanc			04/05/2007	EDIFICI		106,69	320,11
330101	16268	1		CU COMPRA		511,19	CASAL PERE QUART		511,19	374,54

# AJUNTAMENT-AJUNTAMENT DE SABADELL

Data obtenció 17/06/2016 14:02  
Pàg. 128

## LLIBRE A LLIBRE A: BENS, DRETS I OBLIGACIONS DE L'ENT LOCAL

EPÍGRAF: I.2 SERVEI PÚBLIC

SUBEPÍGRAF: I.2.C MOBLES

CLASSIFICAC	N. BÉ	QUANT.	DESCRIPCIÓ	C. GESTO	T. ADQUISICIÓ	COST ADQUI.	CENTRE	PLANTA	V.B.C.	F.A.
				C. COST		D- ALTA	UBICACIÓ	ESPAI	DOT. AMORT	V.C.
			Pissara 714A 120x200 amb peu i rodes			01/06/2007	EDIFICI		45,54	136,65
330101	16272	1		ES COMPRA		210,15	ESTADI MUNICIPAL NOVA CREU ALTA		210,15	154,51
			Taula de 120 x 60 cm color gris			09/05/2007	EDIFICI		18,53	55,64
330101	16276	8		SG COMPRA		2.067,77	OFICINES CARRER SANT PAU	PRIMERA PLANTA	2.067,77	1.520,83
			ARMARI ALT AMB PORTES			08/05/2007	EDIFICI	RELACIONS CIUTADANES	182,31	546,94
330101	16277	3		SG COMPRA		688,31	OFICINES CARRER SANT PAU	PRIMERA PLANTA	688,31	506,22
			TAULA AVANTI-2			08/05/2007	EDIFICI	RELACIONS CIUTADANES	60,69	182,09
330101	16278	2		SG COMPRA		803,53	OFICINES CARRER SANT PAU	SEGONA PLANTA	803,53	587,86
			TAULA 180 + ALA			11/06/2007	EDIFICI	COOPERACIÓ I SOLIDARITAT	71,88	215,67
330101	16279	16		SG COMPRA		2.186,74	OFICINES CARRER SANT PAU		2.186,74	1.599,83
			BUC			11/06/2007	EDIFICI		195,63	586,91
330101	16280	2		SG COMPRA		475,02	OFICINES CARRER SANT PAU	SEGONA PLANTA	475,02	347,52
			CADIRA GIRATÒRIA RESPATLLER ALT			11/06/2007	EDIFICI	COOPERACIÓ I SOLIDARITAT	42,50	127,50
330101	16281	11		SG COMPRA		2.843,18	OFICINES CARRER SANT PAU		2.843,18	2.080,12
			ARMARI ALT AMB PORTES			11/06/2007	EDIFICI		254,35	763,06
330101	16282	4		SG COMPRA		1.052,72	OFICINES CARRER SANT PAU		1.052,72	770,17
			TAULA DE REUNIONS RODONA			11/06/2007	EDIFICI		94,18	282,55
330101	16283	32		SG COMPRA		1.096,90	OFICINES CARRER SANT PAU		1.096,90	802,47

# AJUNTAMENT-AJUNTAMENT DE SABADELL

Data obtenció 17/06/2016 14:02  
Pàg. 129

## LLIBRE A LLIBRE A: BENS, DRETS I OBLIGACIONS DE L'ENT LOCAL

EPÍGRAF: I.2 SERVEI PÚBLIC

SUBEPÍGRAF: I.2.C MOBLES

CLASSIFICAC N. BÉ	QUANT.	C. GESTO T. ADQUISICIÓ	COST ADQUI.	CENTRE	PLANTA	V.B.C.	F.A.
	DESCRIPCIÓ	C. COST	D- ALTA	UBICACIÓ	ESPAI	DOT. AMORT	V.C.
	CADIRA FIXA		11/06/2007	EDIFICI		98,13	294,43
330101	16284	2	SG COMPRA	786,99	OFICINES CARRER SANT PAU	PLANTA BAIXA	575,75
	TAULA 160 + ALA		11/06/2007	EDIFICI	CONVIVÈNCIA INTERCULTURAL	70,40	211,24
330101	16285	12	SG COMPRA	2.752,96	OFICINES CARRER SANT PAU		2.014,11
	TAULA 160		11/06/2007	EDIFICI		246,28	738,85
330101	16286	2	SG COMPRA	325,61	OFICINES CARRER SANT PAU	PRIMERA PLANTA	238,20
	TAULA QUADRADA 80 X 80 X 74		11/06/2007	EDIFICI	RELACIONS CIUTADANES	29,13	87,41
330101	16288	1	SG COMPRA	219,35	CAN MARCET, VIA PÚBLICA I MANTENIMENTS	PRIMERA PLANTA	161,26
	TAULA 60 X 60 X 74		09/05/2007	EDIFICI	TERRITORI	19,35	58,09
330101	16305	1	SG COMPRA	386,42	URBANISME I OBRES MUNICIPALS	QUARTA PLANTA	284,14
	TAULA I BUC 160 X 80 X 74 FAIG		09/05/2007	EDIFICI		34,08	102,28
330101	16306	1	SG COMPRA	381,64	OFICINES CARRER SANT PAU	SEGONA PLANTA	280,63
	ARMARI MATERIAL NETEJA		09/05/2007	EDIFICI		33,66	101,01
330101	16313	4	SG COMPRA	462,84	CAN MARCET, GUÀRDIA URBANA	PLANTA BAIXA	340,35
	TAULA 1600 X 800 GRIS/ALU		09/05/2007	EDIFICI		40,82	122,49
330101	16314	20	SG COMPRA	716,30	CAN MARCET, GUÀRDIA URBANA	PLANTA BAIXA	526,74
	CADIRA FIXA		09/05/2007	EDIFICI		63,18	189,56
330101	16316	1	SG COMPRA	372,79	OFICINES CARRER SANT PAU	PRIMERA PLANTA	274,11
	TAQUILLA		09/05/2007	EDIFICI		32,88	98,68

# AJUNTAMENT-AJUNTAMENT DE SABADELL

Data obtenció 17/06/2016 14:02  
Pàg. 130

## LLIBRE A LLIBRE A: BENS, DRETS I OBLIGACIONS DE L'ENT LOCAL

EPÍGRAF: I.2 SERVEI PÚBLIC

SUBEPÍGRAF: I.2.C MOBLES

CLASSIFICAC N. BÉ	QUANT.	C. GESTO T. ADQUISICIÓ	COST ADQUI.	CENTRE	PLANTA	V.B.C.	F.A.
	DESCRIPCIÓ	C. COST	D- ALTA	UBICACIÓ	ESPAI	DOT. AMORT	V.C.
330101	16323	1	SG COMPRA	239,77	CAN MARCET, VIA PÚBLICA I MANTENIMENTS	PRIMERA PLANTA	176,29
	BUC METÀL·LIC 42 X 56 X 56		10/05/2007	EDIFICI	TERRITORI	21,16	63,48
330101	16324	2	SG COMPRA	251,60	ATENEU	PLANTA BAIXA	184,95
	ARMARI BAIX AMB PORTES 90 X 42 X 75		10/05/2007	EDIFICI ATENEU	RECEPCIO CULTURA	22,20	66,65
330101	16326	1	SG COMPRA	105,71	ATENEU	PLANTA BAIXA	77,68
	MOSTRADOR 100 X 30		10/05/2007	EDIFICI ATENEU	RECEPCIO CULTURA	9,33	28,03
330101	16327	1	SG COMPRA	60,03	EDIFICI SALUT- PL. GAS	PLANTA BAIXA	43,94
	CADIRA FIXE AMB BRAÇOS		04/06/2007	EDIFICI	SALUT	5,35	16,09
330101	16329	20	SG COMPRA	720,36	EDIFICI SALUT- PL. GAS		527,60
	CADIRA FIXA S/BR GRANATE		04/06/2007	EDIFICI		64,25	192,76
330101	16330	1	SG COMPRA	172,27	OFICINES CARRER SANT PAU		125,82
	ALA DRETA 100 X 56 X 74		20/06/2007	EDIFICI		15,47	46,45
330101	16331	3	SG COMPRA	430,65	OFICINES CARRER SANT PAU		314,61
	BUC MIXTE AMB RODES METÀL·LIC		20/06/2007	EDIFICI		38,68	116,04
330101	16332	4	SG COMPRA	1.061,04	OFICINES CARRER SANT PAU		775,17
	ARMARI AMB PORTES 197 X 90 X 43		20/06/2007	EDIFICI		95,28	285,87
330101	16370	3	TE COMPRA	3.142,44	CAN MARCET, VIA PÚBLICA I MANTENIMENTS	PLANTA BAIXA	2.305,89
	CORTINES SEPARADORES VERTICALS		23/05/2007	EDIFICI	LOGISTICA	278,85	836,55
330101	16404	1	SC COMPRA	463,54	CAN MARCET, GUÀRDIA URBANA	PLANTA BAIXA	339,83

# AJUNTAMENT-AJUNTAMENT DE SABADELL

Data obtenció 17/06/2016 14:02  
Pàg. 131

## LLIBRE A LLIBRE A: BENS, DRETS I OBLIGACIONS DE L'ENT LOCAL

EPÍGRAF: I.2 SERVEI PÚBLIC

SUBEPÍGRAF: I.2.C MOBLES

CLASSIFICAC N. BÉ	QUANT.	C. GESTO T. ADQUISICIÓ	COST ADQUI.	CENTRE	PLANTA	V.B.C.	F.A.	
	DESCRIPCIÓ	C. COST	D- ALTA	UBICACIÓ	ESPAI	DOT. AMORT	V.C.	
	ARMARI PV 198 X 120		28/05/2007	EDIFICI	PROTECCIÓ CIVIL	41,22	123,71	
330101	16408	1	SG COMPRA	249,69	AJUNTAMENT	ENTRESÓL	249,69	183,03
	CADIRA GIRATÒRIA AMB BRAÇOS		29/05/2007	EDIFICI CONSISTORIAL	SECRETARIA GENERAL	22,22	66,66	
330101	16414	31	RC COMPRA	4.665,18	Cal Balsach	planta baixa	4.665,18	3.418,96
	Mobiliari divers Centre Cívic de Can Balsach		31/05/2007	Cal Balsach - Edifici	Cal Balsach - Centre Cívic Creu Alta - 00	415,39	1.246,22	
330101	16415	8	CU COMPRA	5.432,79	BIBLIOTECA LA SERRA		5.432,79	3.981,54
	Vitrines expositors horitzontals Biblioteca la Serra		31/05/2007	EDIFICI		483,74	1.451,25	
330101	16416	123	CU COMPRA	5.943,89	BIBLIOTECA LA SERRA		5.943,89	4.356,11
	Mobiliari divers Biblioteca la Serra		31/05/2007	EDIFICI		529,25	1.587,78	
330101	16418	4	ES COMPRA	797,29	AMADEU VIVES		797,29	584,21
	Banc modular de 1,5 m.		01/06/2007	EDIFICI		71,02	213,08	
330101	16445	1	JO COMPRA	46,28	VAPOR CODINA	PRIMERA PLANTA	46,28	33,85
	Taula auxiliar		05/06/2007	NAU AJUNTAMENT		4,13	12,43	
330101	16449	1	SG COMPRA	221,85	EDIFICI NARCIS GIRALT	SEGONA PLANTA	221,85	162,26
	CADIRA GIRATÒRIA S/BRAÇ		12/06/2007	EDIFICI NARCÍS GIRALT	INFORMÀTICA	19,86	59,59	
330101	16450	1	TE COMPRA	8.387,96	CAN MARCET, VIA PÚBLICA I MANTENIMENTS	PLANTA BAIXA	8.387,96	6.141,56
	CONJUNT DE PRESTATGERIES PER A MAGATZEM ELECTORAL		06/06/2007	EDIFICI	LOGISTICA	748,79	2.246,40	
330101	16471	5	SG COMPRA	936,70	CONSELL ESPORTIU		936,70	685,18
	BUTACA		12/06/2007	EDIFICI		83,84	251,52	

# AJUNTAMENT-AJUNTAMENT DE SABADELL

Data obtenció 17/06/2016 14:02  
Pàg. 132

## LLIBRE A LLIBRE A: BENS, DRETS I OBLIGACIONS DE L'ENT LOCAL

EPÍGRAF: I.2 SERVEI PÚBLIC

SUBEPÍGRAF: I.2.C MOBLES

CLASSIFICAC N. BÉ	QUANT.	C. GESTO T. ADQUISICIÓ	COST ADQUI.	CENTRE	PLANTA	V.B.C.	F.A.
	DESCRIPCIÓ	C. COST	D- ALTA	UBICACIÓ	ESPAI	DOT. AMORT	V.C.
330101	16472	3	SG COMPRA	526,46	OFICINES CARRER SANT PAU	SEGONA PLANTA	385,08
	BUCS AMB CALAIX I ARXIU METÀL·LIC AMB RODES		12/06/2007	EDIFICI		47,11	141,38
330101	16473	1	SG COMPRA	221,85	CAN MARCET, VIA PÚBLICA I MANTENIMENTS	PLANTA BAIXA	162,26
	CADIRA GIRATÒRIA S/BRAÇ		12/06/2007	EDIFICI	LOGISTICA	19,86	59,59
330101	16474	3	SG COMPRA	665,55	URBANISME I OBRES MUNICIPALS	QUARTA PLANTA	486,82
	CADIRA GIRATÒRIA		12/06/2007	EDIFICI		59,56	178,73
330101	16475	1	SG COMPRA	221,85	AJUNTAMENT	PRIMERA PLANTA	162,26
	CADIRA GIRATÒRIA SENSE BRAÇ		12/06/2007	EDIFICI CONSISTORIAL	GABINET DE L'ALCALDIA	19,86	59,59
330101	16489	5	GB COMPRA	1.152,75	AJUNTAMENT	PRIMERA PLANTA	842,18
	CADIRA GIRATÒRIA		20/06/2007	EDIFICI CONSISTORIAL	GABINET DE L'ALCALDIA	103,52	310,57
330101	16490	1	SG COMPRA	228,11	CONSELL ESPORTIU		166,76
	TAULA		15/06/2007	EDIFICI		20,45	61,35
330101	16494	1	SG INVENTARIO, INSPECCIÓ FÍSICA O INVENTARIO	0	EDIFICI NARCIS GIRALT	SOTERRANI	0
	CADIRA		01/01/2006	EDIFICI NARCÍS GIRALT	REPROGRAFIA	0	0
330101	16501	1	SC COMPRA	480,47	CAN MARCET, GUÀRDIA URBANA		350,94
	TAULA 160X80 SI3-160 AL.TEX/ARENA/ARENA MÉS ALA		21/06/2007	EDIFICI		43,17	129,53
330101	16517	1	SG COMPRA	258,68	EDIFICI SALUT- PL. GAS	PLANTA BAIXA	188,95
	ARXIVADOR		20/06/2007	EDIFICI	SALUT	23,23	69,73

# AJUNTAMENT-AJUNTAMENT DE SABADELL

Data obtenció 17/06/2016 14:02  
Pàg. 133

## LLIBRE A LLIBRE A: BENS, DRETS I OBLIGACIONS DE L'ENT LOCAL

EPÍGRAF: I.2 SERVEI PÚBLIC

SUBEPÍGRAF: I.2.C MOBLES

CLASSIFICAC	N. BÉ	QUANT.	C. GESTO	T. ADQUISICIÓ	COST ADQUI.	CENTRE	PLANTA	V.B.C.	F.A.
		DESCRIPCIÓ	C. COST		D- ALTA	UBICACIÓ	ESPAI	DOT. AMORT	V.C.
330101	16524	1	SC	COMPRA	165,42	CAN MARCET, GUÀRDIA URBANA		165,42	120,80
		BUCK CM2R AL/ARENA/ARENA			21/06/2007	EDIFICI		14,86	44,62
330101	16525	1	SC	COMPRA	270,28	CAN MARCET, GUÀRDIA URBANA		270,28	197,41
		SILLÓ CRETA WCR7B ASA GRIS			21/06/2007	EDIFICI		24,28	72,87
330101	16526	1	SG	COMPRA	287,97	CONSELL ESPORTIU		287,97	210,31
		CADIRA GIRATÒRIA			21/06/2007	EDIFICI		25,87	77,66
330101	16527	3	RC	COMPRA	516,78	CAN MARCET, VIA PÚBLICA I MANTENIMENTS	PRIMERA PLANTA	516,78	377,42
		ALA			22/06/2007	EDIFICI	RELACIONS CIUTADANES	46,45	139,36
330101	16528	2	RC	COMPRA	344,52	CAN MARCET, VIA PÚBLICA I MANTENIMENTS	PRIMERA PLANTA	344,52	251,61
		ALA			22/06/2007	EDIFICI	RELACIONS CIUTADANES	30,96	92,91
330101	16530	3	RC	COMPRA	254,55	CAN MARCET, VIA PÚBLICA I MANTENIMENTS	PRIMERA PLANTA	254,55	185,90
		ARMARI			22/06/2007	EDIFICI	RELACIONS CIUTADANES	22,88	68,65
330101	16531	1	RC	COMPRA	162,69	CAN MARCET, VIA PÚBLICA I MANTENIMENTS	PRIMERA PLANTA	162,69	118,80
		TAULA			22/06/2007	EDIFICI	RELACIONS CIUTADANES	14,63	43,89
330101	16532	3	SG	COMPRA	904,05	CONSELL ESPORTIU		904,05	660,35
		ARMARI			21/06/2007	EDIFICI		81,22	243,70
330101	16556	1	SG	INVENTARIO, INSPECCIÓ FÍSICA O INVENTARIO	0	AJUNTAMENT	PLANTA BAIXA	0	0
		TAULA			01/01/2006	EDIFICI CONSISTORIAL	ASSESSORIA JURÍDICA	0	0

# AJUNTAMENT-AJUNTAMENT DE SABADELL

Data obtenció 17/06/2016 14:02  
Pàg. 134

## LLIBRE A LLIBRE A: BENS, DRETS I OBLIGACIONS DE L'ENT LOCAL

EPÍGRAF: I.2 SERVEI PÚBLIC

SUBEPÍGRAF: I.2.C MOBLES

CLASSIFICAC	N. BÉ	QUANT.	C. GESTO	T. ADQUISICIÓ	COST ADQUI.	CENTRE	PLANTA	V.B.C.	F.A.
		DESCRIPCIÓ	C. COST		D- ALTA	UBICACIÓ	ESPAI	DOT. AMORT	V.C.
330101	16557	1		IT INVENTARIO, INSPECCIÓ FÍSICA O INVENTARIO	0	AJUNTAMENT	PLANTA BAIXA	0	0
		TAULA			01/01/2006	EDIFICI CONSISTORIAL	INTERVENCIÓ	0	0
330101	16558	8	SG COMPRA		151,45	URBANISME I OBRES MUNICIPALS	QUARTA PLANTA	151,45	110,48
		PRESTATGES			28/06/2007	EDIFICI		13,64	40,97
330101	16559	1	SG COMPRA		230,55	CAN MARCET, VIA PÚBLICA I MANTENIMENTS	PRIMERA PLANTA	230,55	168,20
		CADIRA GIRATÒRIA			28/06/2007	EDIFICI	OBRES PÚBLIQUES	20,77	62,35
330101	16560	1	SG COMPRA		230,55	ATENEU	PRIMERA PLANTA	230,55	168,20
		CADIRA GIRATÒRIA			28/06/2007	EDIFICI ATENEU	CULTURA	20,77	62,35
330101	16561	1	SG COMPRA		230,55	OFICINES CARRER SANT PAU	SEGONA PLANTA	230,55	168,23
		CADIRA GIRATÒRIA			28/06/2007	EDIFICI		20,76	62,32
330101	16562	1	SG COMPRA		287,97	CAN MARCET, GUÀRDIA URBANA	PRIMERA PLANTA	287,97	210,09
		CADIRA GIRATÒRIA			28/06/2007	EDIFICI		25,95	77,88
330101	16563	1	SG COMPRA		287,97	URBANISME I OBRES MUNICIPALS	QUARTA PLANTA	287,97	210,09
		CADIRA GIRATÒRIA			28/06/2007	EDIFICI		25,95	77,88
330101	16564	1	SG COMPRA		421,08	URBANISME I OBRES MUNICIPALS	SISENA PLANTA	421,08	307,00
		TAULA			03/07/2007	EDIFICI	OBRES D'EQUIPAMENTS	38,02	114,08
330101	16565	1	TE COMPRA		1.856,00	CAN MARCET, VIA PÚBLICA I MANTENIMENTS	PLANTA BAIXA	1.856,00	1.352,97
		ARMARI PRODUCTES TOXICS I INFLAMABLES			04/07/2007	EDIFICI	LOGISTICA	167,66	503,03



# AJUNTAMENT-AJUNTAMENT DE SABADELL

Data obtenció 17/06/2016 14:02  
Pàg. 135

## LLIBRE A LLIBRE A: BENS, DRETS I OBLIGACIONS DE L'ENT LOCAL

EPÍGRAF: I.2 SERVEI PÚBLIC

SUBEPÍGRAF: I.2.C MOBLES

CLASSIFICAC	N. BÉ	QUANT.	C. GESTO	T. ADQUISICIÓ	COST ADQUI.	CENTRE	PLANTA	V.B.C.	F.A.
		DESCRIPCIÓ	C. COST		D- ALTA	UBICACIÓ	ESPAI	DOT. AMORT	V.C.
330101	16567	1	ES COMPRA		134,44	Cal Balsach	planta semisoterrani	134,44	97,97
		Cadira giratòria sense recolza-braços de color gris			04/07/2007	Cal Balsach - Edifici	Cal Balsach - Poliesportiu - SS	12,14	36,47
330101	16570	3	SG COMPRA		906,21	EDIFICI SALUT- PL. GAS	PRIMERA PLANTA	906,21	660,60
		TAULA			04/07/2007	EDIFICI	SERVEIS SOCIALS	81,87	245,61
330101	16572	1	SG COMPRA		125,28	EDIFICI SALUT- PL. GAS	PRIMERA PLANTA	125,28	91,30
		ALA			04/07/2007	EDIFICI	SERVEIS SOCIALS	11,31	33,98
330101	16573	3	SG COMPRA		578,29	EDIFICI SALUT- PL. GAS	PRIMERA PLANTA	578,29	421,56
		BUCS			04/07/2007	EDIFICI	SERVEIS SOCIALS	52,24	156,73
330101	16575	1	SG COMPRA		376,24	EDIFICI SALUT- PL. GAS	PRIMERA PLANTA	376,24	274,26
		ARMARI			04/07/2007	EDIFICI	SERVEIS SOCIALS	33,99	101,98
330101	16576	3	SG COMPRA		158,53	EDIFICI SALUT- PL. GAS	PRIMERA PLANTA	158,53	115,56
		FALDÓ			04/07/2007	EDIFICI	SERVEIS SOCIALS	14,32	42,97
330101	16591	1	SG COMPRA		3.129,68	CAN MARCET, GUÀRDIA URBANA	PLANTA BAIXA	3.129,68	2.279,36
		MOBLE DE CUINA			10/07/2007	EDIFICI		283,44	850,32
330101	16643	1	ES COMPRA		239,54	COMPLEX ESPORTIU SANT OLEGUER		239,54	174,26
		Armari d'acer color gris amb portes blaves			17/07/2007	EDIFICI		21,76	65,28
330101	16644	1	ES COMPRA		254,04	COMPLEX ESPORTIU SANT OLEGUER		254,04	184,80

# AJUNTAMENT-AJUNTAMENT DE SABADELL

Data obtenció 17/06/2016 14:02  
Pàg. 136

## LLIBRE A LLIBRE A: BENS, DRETS I OBLIGACIONS DE L'ENT LOCAL

EPÍGRAF: I.2 SERVEI PÚBLIC

SUBEPÍGRAF: I.2.C MOBLES

CLASSIFICAC N. BÉ	QUANT.	C. GESTO T. ADQUISICIÓ	COST ADQUI.	CENTRE	PLANTA	V.B.C.	F.A.
	DESCRIPCIÓ	C. COST	D- ALTA	UBICACIÓ	ESPAI	DOT. AMORT	V.C.
	Taula d'acer amb rodes		17/07/2007	EDIFICI		23,07	69,24
330101	16653 1	SG COMPRA	358,44	CA L'ESTRUCH		358,44	260,35
	ARMARI		27/07/2007	NAU SUD		32,69	98,09
330101	16694 10	SG COMPRA	838,45	CAN MARCET, GUÀRDIA URBANA	PLANTA BAIXA	838,45	609,00
	CADIRA		27/07/2007	EDIFICI	PROTECCIÓ CIVIL	76,47	229,45
330101	16699 1	SG COMPRA	175,48	OFICINES CARRER SANT PAU	PRIMERA PLANTA	175,48	128,33
	BUCS AMB CALAIX I ARXIU METÀL·LIC AMB RODES		12/06/2007	EDIFICI		15,70	47,15
330101	16729 1	SG COMPRA	8.777,94	AJUNTAMENT	PRIMERA PLANTA	8.777,94	6.371,00
	VITRINA		01/08/2007	EDIFICI CONSISTORIAL	GABINET DE L'ALCALDIA	802,31	2.406,94
330101	16730 1	SG COMPRA	8.519,98	AJUNTAMENT	PRIMERA PLANTA	8.519,98	6.183,75
	BANCADA		01/08/2007	EDIFICI CONSISTORIAL	GABINET DE L'ALCALDIA	778,73	2.336,23
330101	16741 5	SG COMPRA	1.160,14	CAN MARCET, GUÀRDIA URBANA	PLANTA BAIXA	1.160,14	841,73
	TAULA		03/08/2007	EDIFICI		106,13	318,41
330101	16742 1	SG COMPRA	117,10	CAN MARCET, GUÀRDIA URBANA	PLANTA BAIXA	117,10	84,94
	BUCK		03/08/2007	EDIFICI		10,72	32,16
330101	16743 4	SG COMPRA	468,42	CAN MARCET, GUÀRDIA URBANA	PLANTA BAIXA	468,42	339,84
	BUCK		03/08/2007	EDIFICI		42,85	128,58
330101	16744 1	SG COMPRA	413,17	AJUNTAMENT	PRIMERA PLANTA	413,17	299,76

# AJUNTAMENT-AJUNTAMENT DE SABADELL

Data obtenció 17/06/2016 14:02  
Pàg. 137

## LLIBRE A LLIBRE A: BENS, DRETS I OBLIGACIONS DE L'ENT LOCAL

EPÍGRAF: I.2 SERVEI PÚBLIC

SUBEPÍGRAF: I.2.C MOBLES

CLASSIFICAC	N. BÉ	QUANT.	DESCRIPCIÓ	C. GESTO	T. ADQUISICIÓ	COST ADQUI.	CENTRE	PLANTA	V.B.C.	F.A.
				C. COST		D- ALTA	UBICACIÓ	ESPAI	DOT. AMORT	V.C.
			TAULA			03/08/2007	EDIFICI CONSISTORIAL	GABINET DE L'ALCALDIA	37,79	113,41
330101	16745	1		SG COMPRA		244,83	OFICINES CARRER SANT PAU	SEGONA PLANTA	244,83	177,61
			ARMARI			03/08/2007	EDIFICI	COOPERACIÓ I SOLIDARITAT	22,39	67,22
330101	16763	1		ES COMPRA		252,87	Complex Poliesportiu Olímpia		252,87	182,65
			Llitera de 2 cossos de 180 x 60 cm			31/08/2007	Edifici serveis camps de futbol		23,40	70,22
330101	16764	1		ES COMPRA		142,10	POLIESPORTIU CA N'ORIAN		142,10	102,64
			Cadira de pell sintètica			31/08/2007	EDIFICI		13,15	39,46
330101	16775	1		SG COMPRA		214,14	AJUNTAMENT	PRIMERA PLANTA	214,14	154,33
			MOBLE AUXILIAR PER A IMPRESSORA			13/09/2007	EDIFICI CONSISTORIAL	GABINET DE L'ALCALDIA	19,92	59,81
330101	16778	1		SG COMPRA		63,38	URBANISME I OBRES MUNICIPALS	TERCERA PLANTA	63,38	45,67
			ARMARI SENSE PORTES			14/09/2007	EDIFICI		5,90	17,71
330101	16811	1		SG COMPRA		387,15	VAPOR CODINA	PLANTA BAIXA	387,15	278,41
			ALA			28/09/2007	NAU AJUNTAMENT		36,24	108,74
330101	16816	11		ED COMPRA		16.128,34	ESCOLA BRESSOL CAN LLONG		16.128,34	11.580,70
			Equipament cuina EB CAN LLONG			08/10/2007	EDIFICI		1.515,87	4.547,64
330101	16844	1		CU COMPRA		2.030,00	ARXIU HISTORIC		2.030,00	1.455,97
			Armari amb calaixos per a CD per a l'Arxiu Històric			15/10/2007	EDIFICI		191,34	574,03
330101	16902	146		CU COMPRA		50.542,31	CA L'ESTRUCH		50.542,31	36.291,20

# AJUNTAMENT-AJUNTAMENT DE SABADELL

Data obtenció 17/06/2016 14:02  
Pàg. 138

## LLIBRE A LLIBRE A: BENS, DRETS I OBLIGACIONS DE L'ENT LOCAL

EPÍGRAF: I.2 SERVEI PÚBLIC

SUBEPÍGRAF: I.2.C MOBLES

CLASSIFICAC N. BÉ	QUANT.	C. GESTO T. ADQUISICIÓ	COST ADQUI.	CENTRE	PLANTA	V.B.C.	F.A.
	DESCRIPCIÓ	C. COST	D- ALTA	UBICACIÓ	ESPAI	DOT. AMORT	V.C.
	Subministrament mobiliari i equipament per Nau ca l'Estruch		08/10/2007	NAU CENTRAL		4.750,37	14.251,11
330101	16905 8	CU COMPRA	611,32	ESCOLA DE MÚSICA		611,32	447,94
	CADIRA		01/06/2007	EDIFICI		54,46	163,38
330101	16909 1	SG COMPRA	230,55	VAPOR CODINA	PLANTA BAIXA	230,55	165,53
	CADIRA		08/10/2007	NAU AJUNTAMENT	JOVENTUT	21,67	65,02
330101	16910 1	SG COMPRA	230,55	EDIFICI NARCIS GIRALT	PRIMERA PLANTA	230,55	165,53
	CADIRA		08/10/2007	EDIFICI NARCÍS GIRALT	INFORMACIÓ CORPORATIVA	21,67	65,02
330101	16911 1	SG COMPRA	230,55	CENTRE CÍVIC DE CA N'ORIAN		230,55	165,53
	CADIRA		08/10/2007	EDIFICI		21,67	65,02
330101	16913 1	SG COMPRA	230,55	CAN MARCET, VIA PÚBLICA I MANTENIMENTS	PRIMERA PLANTA	230,55	165,53
	CADIRA		08/10/2007	EDIFICI	RELACIONS CIUTADANES	21,67	65,02
330101	16922 3	ES COMPRA	356,72	COMPLEX ESPORTIU SANT OLEGUER		356,72	256,11
	Cadira d'oficina gris sense recolza-braços		08/10/2007	EDIFICI		33,53	100,61
330101	16923 2	ES COMPRA	479,08	COMPLEX ESPORTIU SANT OLEGUER		479,08	343,98
	Armari de 4 prestatges amb pany cilíndric		08/10/2007	EDIFICI		45,03	135,10
330101	16925 3	ES COMPRA	375,49	PAVELLÓ D'ESPORTS SANT OLEGUER		375,49	269,60
	Cadira d'oficina gris sense recolza-braços		08/10/2007	EDIFICI		35,29	105,89
330101	16926 1	ES COMPRA	148,25	PAVELLÓ D'ESPORTS SANT OLEGUER		148,25	106,41

# AJUNTAMENT-AJUNTAMENT DE SABADELL

Data obtenció 17/06/2016 14:02  
Pàg. 139

## LLIBRE A LLIBRE A: BENS, DRETS I OBLIGACIONS DE L'ENT LOCAL

EPÍGRAF: I.2 SERVEI PÚBLIC

SUBEPÍGRAF: I.2.C MOBLES

CLASSIFICAC N. BÉ	QUANT.	C. GESTO T. ADQUISICIÓ	COST ADQUI.	CENTRE	PLANTA	V.B.C.	F.A.
	DESCRIPCIÓ	C. COST	D- ALTA	UBICACIÓ	ESPAI	DOT. AMORT	V.C.
	Taula d'oficina 1600x800 mm gris		08/10/2007	EDIFICI		13,93	41,84
330101	16927 2	ES COMPRA	389,06	PAVELLÓ D'ESPORTS SANT OLEGUER		389,06	279,33
	Buc amb rodes de color gris		08/10/2007	EDIFICI		36,56	109,73
330101	16931 425	TE COMPRA	19.366,20	CAN MARCET, VIA PÚBLICA I MANTENIMENTS	PLANTA BAIXA	19.366,20	13.903,41
	75 taules, 300 cadires, 50 planxes		09/10/2007	EDIFICI	LOGISTICA	1.820,92	5.462,79
330101	16946 1	CU COMPRA	1.815,40	ARXIU HISTORIC		1.815,40	1.300,59
	prestatges mecalux per a l'arxiu		22/10/2007	EDIFICI		171,59	514,81
330101	16984 13	SG COMPRA	1.402,44	VAPOR LLONCH - DESENV. LOCAL		1.402,44	1.004,76
	CADIRA		22/10/2007	VAPOR		132,56	397,68
330101	17000 3	ED COMPRA	3.139,61	ESCOLA BRESSOL ESPRONCEDA		3.139,61	2.247,89
	Tendals de braç per a l'Escola Bressol Espronceda		26/10/2007	ESCOLA BRESSOL		297,24	891,72
330101	17005 1	ES COMPRA	249,47	ESTADI MUNICIPAL NOVA CREU ALTA		249,47	178,57
	Taquilla metàl.lica d'una porta 63x50x180 cm		26/10/2007	EDIFICI		23,62	70,90
330101	17006 12	ES COMPRA	346,75	PAVELLÓ D'ESPORTS SANT OLEGUER		346,75	248,24
	Cadira gris		26/10/2007	EDIFICI		32,83	98,51
330101	17015 2	CT COMPRA	499,20	MERCAT CREU ALTA		499,20	354,78
	TAULES		11/12/2007	EDIFICI		48,13	144,42
330101	17016 2	CT COMPRA	234,20	MERCAT CREU ALTA		234,20	166,41
	BUCK3/CAL AMB RODES		11/12/2007	EDIFICI		22,58	67,79

# AJUNTAMENT-AJUNTAMENT DE SABADELL

Data obtenció 17/06/2016 14:02  
Pàg. 140

## LLIBRE A LLIBRE A: BENS, DRETS I OBLIGACIONS DE L'ENT LOCAL

EPÍGRAF: I.2 SERVEI PÚBLIC

SUBEPÍGRAF: I.2.C MOBLES

CLASSIFICAC N. BÉ	QUANT.	C. GESTO T. ADQUISICIÓ	COST ADQUI.	CENTRE	PLANTA	V.B.C.	F.A.
	DESCRIPCIÓ	C. COST	D- ALTA	UBICACIÓ	ESPAI	DOT. AMORT	V.C.
330101	17017	2	CT COMPRA	495,38	MERCAT CREU ALTA	495,38	352,05
	ARMARI ALT FAIG/faig		11/12/2007	EDIFICI		47,76	143,33
330101	17021	1	SG COMPRA	191,40	AJUNTAMENT	191,40	136,90
	ARMARI		31/10/2007	EDIFICI CONSISTORIAL	PRIMERA PLANTA	18,15	54,50
330101	17030	1	SG COMPRA	145,03	VAPOR CODINA	145,03	103,65
	ARMARI		05/11/2007	NAU AJUNTAMENT	PLANTA BAIXA EDUCACIÓ	13,79	41,38
330101	17031	1	SG COMPRA	287,97	AJUNTAMENT	287,97	205,86
	CADIRA		05/11/2007	EDIFICI CONSISTORIAL	PLANTA BAIXA ASSESSORIA JURÍDICA	27,37	82,11
330101	17034	4	SG COMPRA	922,20	ATENEU	922,20	659,20
	CADIRA GIRATÒRIA		05/11/2007	EDIFICI ATENEU	PRIMERA PLANTA CULTURA	87,65	263,00
330101	17035	4	SG COMPRA	922,20	EDIFICI SALUT- PL. GAS	922,20	659,20
	CADIRA GIRATÒRIA		05/11/2007	EDIFICI	PRIMERA PLANTA SERVEIS SOCIALS	87,65	263,00
330101	17036	1	CU COMPRA	230,55	ATENEU	230,55	164,80
	CADIRA GIRATÒRIA		05/11/2007	EDIFICI ATENEU	PRIMERA PLANTA CULTURA	21,90	65,75
330101	17037	1	SG COMPRA	281,35	ATENEU	281,35	201,08
	TAULA RODONA		05/11/2007	EDIFICI ATENEU	PRIMERA PLANTA CULTURA	26,74	80,27
330101	17038	2	SG COMPRA	253,52	ATENEU	253,52	181,19
	ARMARI BAIX		05/11/2007	EDIFICI ATENEU	PRIMERA PLANTA CULTURA	24,10	72,33
330101	17039	1	SG COMPRA	189,06	ATENEU	189,06	135,12
					PRIMERA PLANTA		

# AJUNTAMENT-AJUNTAMENT DE SABADELL

Data obtenció 17/06/2016 14:02  
Pàg. 141

## LLIBRE A LLIBRE A: BENS, DRETS I OBLIGACIONS DE L'ENT LOCAL

EPÍGRAF: I.2 SERVEI PÚBLIC

SUBEPÍGRAF: I.2.C MOBLES

CLASSIFICAC N. BÉ	QUANT.	C. GESTO T. ADQUISICIÓ	COST ADQUI.	CENTRE	PLANTA	V.B.C.	F.A.
	DESCRIPCIÓ	C. COST	D- ALTA	UBICACIÓ	ESPAI	DOT. AMORT	V.C.
	ARMARI MIG		05/11/2007	EDIFICI ATENEU	CULTURA	17,97	53,94
330101 17040	2	SG COMPRA	826,00	EDIFICI NARCIS GIRALT	TERCERA PLANTA	826,00	590,42
	TAULA + ALA		05/11/2007	EDIFICI NARCÍS GIRALT	RECURSOS HUMANS	78,51	235,58
330101 17041	2	SG COMPRA	378,11	EDIFICI NARCIS GIRALT	TERCERA PLANTA	378,11	270,24
	ARMARI MIG		05/11/2007	EDIFICI NARCÍS GIRALT	RECURSOS HUMANS	35,94	107,87
330101 17042	1	SG COMPRA	127,09	EDIFICI NARCIS GIRALT	TERCERA PLANTA	127,09	90,84
	ARMARI BAIX		05/11/2007	EDIFICI NARCÍS GIRALT	RECURSOS HUMANS	12,08	36,25
330101 17094	1	ES COMPRA	134,44	Cal Balsach	planta semisoterrani	134,44	95,86
	Cadira giratòria sense recolza-braços gris		19/11/2007	Cal Balsach - Edifici	Cal Balsach - Poliesportiu - SS	12,85	38,58
330101 17133	1	SG COMPRA	174,00	ATENEU	SEGONA PLANTA	174,00	123,87
	ARMARI DE PARET		30/11/2007	EDIFICI ATENEU	ESPORTS	16,70	50,13
330101 17135	23	CU COMPRA	2.870,71	ARXIU HISTORIC		2.870,71	2.038,31
	Sillons i cadires per l'Arxiu Històric		17/12/2007	EDIFICI		277,46	832,40
330101 17136	1	CU COMPRA	32,48	ARXIU HISTORIC		32,48	23,03
	Subministrament de tamboret per l'Arxiu Històric		17/12/2007	EDIFICI		3,14	9,45
330101 17137	1	CU COMPRA	2.036,39	ARXIU HISTORIC		2.036,39	1.445,88
	Arxivador per a microfilms per l'Arxiu Històric		17/12/2007	EDIFICI		196,82	590,51
330101 17140	22	RC COMPRA	1.753,70	CENTRE CÍVIC DE CA N'ORIAN		1.753,70	1.247,58

# AJUNTAMENT-AJUNTAMENT DE SABADELL

Data obtenció 17/06/2016 14:02  
Pàg. 142

## LLIBRE A LLIBRE A: BENS, DRETS I OBLIGACIONS DE L'ENT LOCAL

EPÍGRAF: I.2 SERVEI PÚBLIC

SUBEPÍGRAF: I.2.C MOBLES

CLASSIFICAC N. BÉ	QUANT.	C. GESTO T. ADQUISICIÓ	COST ADQUI.	CENTRE	PLANTA	V.B.C.	F.A.
	DESCRIPCIÓ	C. COST	D- ALTA	UBICACIÓ	ESPAI	DOT. AMORT	V.C.
	Cadires i taules per Associació Veïns al C.Cívic Ca n'Oriac		05/12/2007	EDIFICI		168,69	506,12
330101	17142 100	CU COMPRA	2.584,48	TEATRE PRINCIPAL		2.584,48	1.835,07
	Elevadors de seients per nens pel Teatre Principal		17/12/2007	EDIFICI		249,79	749,41
330101	17155 1	SG COMPRA	247,69	CENTRE CÍVIC DE CAN RULL		247,69	176,05
	ARMARI ALT		10/12/2007	EDIFICI		23,87	71,64
330101	17156 1	SG COMPRA	258,68	ATENEU	SEGONA PLANTA	258,68	183,86
	ARXIVADOR		10/12/2007	EDIFICI ATENEU	ESPORTS	24,94	74,82
330101	17157 2	ES COMPRA	1.018,04	AMADEU VIVES		1.018,04	723,65
	Banc de vestidor doble amb penjadors		10/12/2007	EDIFICI		98,13	294,39
330101	17164 3	CU COMPRA	340,88	BIBLIOTECA CENTRAL VAPOR BADIA		340,88	242,24
	Mobiliari infantil per la Biblioteca Vapor Badia		11/12/2007	EDIFICI		32,87	98,64
330101	17175 2	SG COMPRA	487,03	CAN MARCET, VIA PÚBLICA I MANTENIMENTS	PRIMERA PLANTA	487,03	346,11
	ARMARI ALT		11/12/2007	EDIFICI	RELACIONS CIUTADANES	46,96	140,92
330101	17176 2	SG COMPRA	377,23	CAN MARCET, VIA PÚBLICA I MANTENIMENTS	PRIMERA PLANTA	377,23	268,09
	ARMARI MIG		11/12/2007	EDIFICI	RELACIONS CIUTADANES	36,38	109,14
330101	17177 1	SG COMPRA	491,20	CAN MARCET, VIA PÚBLICA I MANTENIMENTS	PRIMERA PLANTA	491,20	349,08
	TAULA		11/12/2007	EDIFICI	RELACIONS CIUTADANES	47,36	142,12
330101	17192 1	SG COMPRA	287,12	URBANISME I OBRES MUNICIPALS	QUARTA PLANTA	287,12	203,97



# AJUNTAMENT-AJUNTAMENT DE SABADELL

Data obtenció 17/06/2016 14:02  
Pàg. 143

## LLIBRE A LLIBRE A: BENS, DRETS I OBLIGACIONS DE L'ENT LOCAL

EPÍGRAF: I.2 SERVEI PÚBLIC

SUBEPÍGRAF: I.2.C MOBLES

CLASSIFICAC N. BÉ	QUANT.	C. GESTO T. ADQUISICIÓ	COST ADQUI.	CENTRE	PLANTA	V.B.C.	F.A.
	DESCRIPCIÓ	C. COST	D- ALTA	UBICACIÓ	ESPAI	DOT. AMORT	V.C.
	BUC AMB RODES		13/12/2007	EDIFICI		27,71	83,15
330101	17193 2	SG COMPRA	546,05	URBANISME I OBRES MUNICIPALS	QUARTA PLANTA	546,05	387,93
	TAULA		13/12/2007	EDIFICI		52,69	158,12
330101	17194 2	SG COMPRA	265,43	URBANISME I OBRES MUNICIPALS	QUARTA PLANTA	265,43	188,56
	BUC RODES		13/12/2007	EDIFICI		25,62	76,87
330101	17213 6	ED COMPRA	583,03	ESCOLA D'ADULTS LA CONCORDIA		583,03	413,83
	Mobiliari pel taulell d'entrada del Centre Adults Concòrdia		19/12/2007	EDIFICI		56,40	169,20
330101	17238 1	SG COMPRA	413,17	EDIFICI NARCIS GIRALT	TERCERA PLANTA	413,17	292,69
	TAULA I ALA		31/12/2007	EDIFICI NARCÍS GIRALT	RECURSOS HUMANS	40,15	120,48
330101	17250 1	RC COMPRA	425,00	CENTRE CÍVIC DE GRÀCIA		425,00	301,07
	Pissarra laminada 120x200		31/12/2007	EDIFICI		41,31	123,93
330101	17266 1	SS COMPRA	586,45	EDIFICI SALUT-RAMBLA		586,45	415,45
	SOMIER ARTICULAT ELÈCTRIC		31/12/2007	EDIFICI	GESTIO SERVEIS SOCIALS	56,99	171,00
330101	17269 1	SA COMPRA	244,31	DOCUMENTACIÓ - COMPRES	SEGONA PLANTA	244,31	173,05
	LLITERA 3 COSSOS (CAMILLA)		31/12/2007	EDIFICI	PROMOCIÓ DE LA SALUT	23,75	71,26
330101	17274 2	CU COMPRA	89,32	ARXIU HISTORIC		89,32	63,26
	Kits de conversió de tamboret per l'Arxiu Històric		31/12/2007	EDIFICI		8,68	26,06
330101	17279 1	ES COMPRA	197,20	POLIESPORTIU CAN MARCET		197,20	139,67

# AJUNTAMENT-AJUNTAMENT DE SABADELL

Data obtenció 17/06/2016 14:02  
Pàg. 144

## LLIBRE A LLIBRE A: BENS, DRETS I OBLIGACIONS DE L'ENT LOCAL

EPÍGRAF: I.2 SERVEI PÚBLIC

SUBEPÍGRAF: I.2.C MOBLES

CLASSIFICAC N. BÉ	QUANT.	C. GESTO T. ADQUISICIÓ	COST ADQUI.	CENTRE	PLANTA	V.B.C.	F.A.
	DESCRIPCIÓ	C. COST	D- ALTA	UBICACIÓ	ESPAI	DOT. AMORT	V.C.
	Banc de 2 m caoba		31/12/2007	POLIESPORTIU		19,16	57,53
330101	17300	6	ES COMPRA	1.448,72	Cal Balsach	planta semisoterrani	1.026,30
	Banc modular de 2 m.		31/12/2007	Cal Balsach - Edifici	Cal Balsach - Poliesportiu - SS	140,79	422,42
330101	17301	2	ES COMPRA	410,60	Cal Balsach	planta semisoterrani	290,87
	Banc modular de 1,5 m		31/12/2007	Cal Balsach - Edifici	Cal Balsach - Poliesportiu - SS	39,91	119,73
330101	17302	1	SC COMPRA	728,48	CAN MARCET, GUÀRDIA URBANA	PLANTA BAIXA	516,06
	Banc de treball		31/12/2007	EDIFICI		70,80	212,42
330101	17311	4	CU COMPRA	708,20	BIBLIOTECA CENTRAL VAPOR BADIA		501,70
	Tamborets per a la Biblioteca Vapor Badia		31/12/2007	EDIFICI		68,83	206,50
330101	17323	1	SG COMPRA	203,94	URBANISME I OBRES MUNICIPALS	TERCERA PLANTA	144,45
	ARMARI PARET		31/12/2007	EDIFICI	COMERÇ I TURISME	19,82	59,49
330101	17324	1	SG COMPRA	272,60	CENTRE CÍVIC DE CAN RULL		193,08
	ARXIVADOR		31/12/2007	EDIFICI		26,49	79,52
330101	17325	1	SG COMPRA	358,44	ZONA ESPORTIVA MUNICIPAL CAN RULL		253,92
	ARMARI		31/12/2007	EDIFICI		34,83	104,52
330101	17343	1	IT COMPRA	2.412,10	CA L'ESTRUCH		0
	REPOSICIÓ BUCS CA L'ESTRUCH		31/12/2006	NAU CENTRAL		0	2.412,10
330101	17346	1	IT COMPRA	533,60	ATENEU	PRIMERA PLANTA	0

# AJUNTAMENT-AJUNTAMENT DE SABADELL

Data obtenció 17/06/2016 14:02  
Pàg. 145

## LLIBRE A LLIBRE A: BENS, DRETS I OBLIGACIONS DE L'ENT LOCAL

EPÍGRAF: I.2 SERVEI PÚBLIC

SUBEPÍGRAF: I.2.C MOBLES

CLASSIFICAC N. BÉ	QUANT.	C. GESTO T. ADQUISICIÓ	COST ADQUI.	CENTRE	PLANTA	V.B.C.	F.A.
	DESCRIPCIÓ	C. COST	D- ALTA	UBICACIÓ	ESPAI	DOT. AMORT	V.C.
	MOBLE-ESTANTERIA FORMICA		31/12/2006	EDIFICI ATENEU	CULTURA	0	533,60
330101	17351	1	IT COMPRA	786,48	ESCOLA DE MÚSICA	786,48	0
	TAULA + MOSTRADOR AMB PRESTATGE		31/12/2006	EDIFICI		0	786,48
330101	17360	1	IT COMPRA	2.524,68	ESCOLA DE MÚSICA	2.524,68	0
	MOBILIARI + PRESTATGES		31/12/2006	EDIFICI		0	2.524,68
330101	17367	1	IT COMPRA	3.006,38	CASAL PERE QUART	3.006,38	0
	MOBILIARI PER LA SALA D'ACTES		31/12/2006	EDIFICI		0	3.006,38
330101	17397	1	CU COMPRA	1.038,01	BIBLIOTECA LA SERRA	1.038,01	735,37
	Conjunt de mobiliari infantil per la Biblioteca La Serra		31/12/2007	EDIFICI		100,88	302,64
330101	17398	162	CU COMPRA	11.378,31	BIBLIOTECA CENTRAL VAPOR BADIA	11.378,31	8.060,91
	Mobiliari per la Biblioteca Vapor Badia		31/12/2007	EDIFICI		1.105,79	3.317,40
330101	17431	50	ES COMPRA	580,00	Cal Balsach	planta semisoterrani	580,00
	Seients de graderia		31/12/2007	Cal Balsach - Edifici	Cal Balsach - Poliesportiu - SS	56,37	169,11
330101	17435	1	RC COMPRA	94,17	CENTRE CÍVIC DE CAN RULL	94,17	66,67
	Taula canviador per nadons al Centre Cívic Can Rull		31/12/2007	EDIFICI		9,15	27,50
330101	17436	1	RC COMPRA	310,98	CENTRE CÍVIC CONCÒRDIA	310,98	220,28
	Taula canviador per nadors al Centre Cívic Concòrdia		31/12/2007	EDIFICI		30,22	90,70
330101	17437	2	CU COMPRA	3.554,10	BIBLIOTECA CAN PUIGGENER	3.554,10	2.517,86

# AJUNTAMENT-AJUNTAMENT DE SABADELL

Data obtenció 17/06/2016 14:02  
Pàg. 146

## LLIBRE A LLIBRE A: BENS, DRETS I OBLIGACIONS DE L'ENT LOCAL

EPÍGRAF: I.2 SERVEI PÚBLIC

SUBEPÍGRAF: I.2.C MOBLES

CLASSIFICAC	N. BÉ	QUANT.	C. GESTO	T. ADQUISICIÓ	COST ADQUI.	CENTRE	PLANTA	V.B.C.	F.A.
		DESCRIPCIÓ	C. COST		D- ALTA	UBICACIÓ	ESPAI	DOT. AMORT	V.C.
		Prestatgeries metal·liques per la Biblioteca Can Puiggener			31/12/2007	EDIFICI		345,40	1.036,24
330101	17438	9	CU	COMPRA	2.785,21	BIBLIOTECA CENTRAL VAPOR BADIA		2.785,21	1.973,17
		Taules,prestatgeries i cadires per la Biblioteca Vapor Badia			31/12/2007	EDIFICI		270,68	812,04
330101	17439	6	CU	COMPRA	5.978,28	BIBLIOTECA CENTRAL VAPOR BADIA		5.978,28	4.235,28
		Bucs per CD per la Bibliteca Vapor Badia			31/12/2007	EDIFICI		580,99	1.743,00
330101	17479	4	SG	COMPRA	1.172,76	ATENEU	PRIMERA PLANTA	1.172,76	773,26
		ARMARI			27/02/2008	EDIFICI ATENEU	CULTURA	99,87	399,50
330101	17480	1	SG	COMPRA	413,18	ATENEU	PRIMERA PLANTA	413,18	272,40
		TAULA			27/02/2008	EDIFICI ATENEU	CULTURA	35,18	140,78
330101	17481	1	SG	COMPRA	117,10	ATENEU	PRIMERA PLANTA	117,10	77,17
		BUC			27/02/2008	EDIFICI ATENEU	CULTURA	9,97	39,93
330101	17482	1	SG	COMPRA	276,31	ATENEU	PRIMERA PLANTA	276,31	182,16
		TAULA REUNIONS			27/02/2008	EDIFICI ATENEU	CULTURA	23,53	94,15
330101	17483	1	SG	COMPRA	187,14	ATENEU	PRIMERA PLANTA	187,14	123,38
		ARMARI			27/02/2008	EDIFICI ATENEU	CULTURA	15,94	63,76
330101	17484	3	SG	COMPRA	394,92	ATENEU	PRIMERA PLANTA	394,92	260,39
		ARMARI PARET			27/02/2008	EDIFICI ATENEU	CULTURA	33,63	134,53
330101	17485	4	SG	COMPRA	144,07	ATENEU	PRIMERA PLANTA	144,07	94,97
		CADIRES FIXES			27/02/2008	EDIFICI ATENEU	CULTURA	12,27	49,10

# AJUNTAMENT-AJUNTAMENT DE SABADELL

Data obtenció 17/06/2016 14:02  
Pàg. 147

## LLIBRE A LLIBRE A: BENS, DRETS I OBLIGACIONS DE L'ENT LOCAL

EPÍGRAF: I.2 SERVEI PÚBLIC

SUBEPÍGRAF: I.2.C MOBLES

CLASSIFICAC N. BÉ	QUANT.	C. GESTO T. ADQUISICIÓ	COST ADQUI.	CENTRE	PLANTA	V.B.C.	F.A.
	DESCRIPCIÓ	C. COST	D- ALTA	UBICACIÓ	ESPAI	DOT. AMORT	V.C.
330101	17486	1	SG COMPRA	230,55	CAN MARCET, GUÀRDIA URBANA	PLANTA BAIXA	151,99
	CADIRA GIRATÒRIA		27/02/2008	EDIFICI	PROTECCIÓ CIVIL	19,63	78,56
330101	17487	1	SG COMPRA	230,55	EDIFICI SALUT- PL. GAS	PRIMERA PLANTA	151,99
	CADIRA GIRATÒRIA		27/02/2008	EDIFICI	SERVEIS SOCIALS	19,63	78,56
330101	17488	1	SG COMPRA	230,55	VAPOR LLONCH - DESENV. LOCAL		151,99
	CADIRA GIRATÒRIA		27/02/2008	VAPOR		19,63	78,56
330101	17489	3	SG COMPRA	691,65	AJUNTAMENT	PLANTA BAIXA	456,01
	CADIRA GIRATÒRIA		27/02/2008	EDIFICI CONSISTORIAL	INTERVENCIÓ	58,90	235,64
330101	17490	1	SG COMPRA	230,55	CAN MARCET, VIA PÚBLICA I MANTENIMENTS	PRIMERA PLANTA	151,99
	CADIRA GIRATÒRIA		27/02/2008	EDIFICI	OBRES PÚBLIQUES	19,63	78,56
330101	17491	1	SG COMPRA	230,55	AJUNTAMENT	PRIMERA PLANTA	151,99
	CADIRA GIRATÒRIA		27/02/2008	EDIFICI CONSISTORIAL	GABINET DE L'ALCALDIA	19,63	78,56
330101	17492	1	SG COMPRA	230,55	VAPOR LLONCH - DESENV. LOCAL		151,99
	CADIRA GIRATÒRIA		27/02/2008	VAPOR		19,63	78,56
330101	17493	1	SG COMPRA	230,55	TEATRE LA FARANDULA		151,99
	CADIRA GIRATÒRIA		27/02/2008	EDIFICI		19,63	78,56
330101	17495	5	SG COMPRA	1.600,67	EDIFICI NARCIS GIRALT	TERCERA PLANTA	1.055,37
	ARMARI		27/02/2008	EDIFICI NARCÍS GIRALT	RECURSOS HUMANS	136,31	545,30

# AJUNTAMENT-AJUNTAMENT DE SABADELL

Data obtenció 17/06/2016 14:02  
Pàg. 148

## LLIBRE A LLIBRE A: BENS, DRETS I OBLIGACIONS DE L'ENT LOCAL

EPÍGRAF: I.2 SERVEI PÚBLIC

SUBEPÍGRAF: I.2.C MOBLES

CLASSIFICAC	N. BÉ	QUANT.	C. GESTO	T. ADQUISICIÓ	COST ADQUI.	CENTRE	PLANTA	V.B.C.	F.A.
		DESCRIPCIÓ	C. COST		D- ALTA	UBICACIÓ	ESPAI	DOT. AMORT	V.C.
330101	17496	12	SG COMPRA		3.183,16	EDIFICI NARCIS GIRALT	TERCERA PLANTA	3.183,16	2.098,84
		ARMARI			27/02/2008	EDIFICI NARCÍS GIRALT	RECURSOS HUMANS	271,08	1.084,32
330101	17497	3	SG COMPRA		734,45	EDIFICI NARCIS GIRALT	TERCERA PLANTA	734,45	484,23
		ARMARI			27/02/2008	EDIFICI NARCÍS GIRALT	RECURSOS HUMANS	62,54	250,22
330101	17498	1	SG COMPRA		1.167,54	EDIFICI NARCIS GIRALT	TERCERA PLANTA	1.167,54	769,81
		TAULA REUNIONS			27/02/2008	EDIFICI NARCÍS GIRALT	RECURSOS HUMANS	99,43	397,73
330101	17499	1	SG COMPRA		240,90	EDIFICI NARCIS GIRALT	TERCERA PLANTA	240,90	158,80
		TAULA			27/02/2008	EDIFICI NARCÍS GIRALT	RECURSOS HUMANS	20,51	82,10
330101	17500	16	SG COMPRA		576,29	EDIFICI NARCIS GIRALT	TERCERA PLANTA	576,29	379,97
		CADIRA			27/02/2008	EDIFICI NARCÍS GIRALT	RECURSOS HUMANS	49,08	196,32
330101	17501	10	SG COMPRA		1.258,02	EDIFICI NARCIS GIRALT	TERCERA PLANTA	1.258,02	829,46
		ARMARI			27/02/2008	EDIFICI NARCÍS GIRALT	RECURSOS HUMANS	107,13	428,56
330101	17502	4	SG COMPRA		1.614,72	CAN MARCET, GUÀRDIA URBANA	PLANTA BAIXA	1.614,72	1.064,68
		CADIRA			27/02/2008	EDIFICI	PROTECCIÓ CIVIL	137,51	550,04
330101	17503	1	SG COMPRA		192,77	URBANISME I OBRES MUNICIPALS	CINQUENA PLANTA	192,77	127,09
		BUC			27/02/2008	EDIFICI		16,42	65,68
330101	17504	3	SG COMPRA		578,31	LOCAL CARRER SANT JOAN		578,31	381,34

# AJUNTAMENT-AJUNTAMENT DE SABADELL

Data obtenció 17/06/2016 14:02  
Pàg. 149

## LLIBRE A LLIBRE A: BENS, DRETS I OBLIGACIONS DE L'ENT LOCAL

EPÍGRAF: I.2 SERVEI PÚBLIC

SUBEPÍGRAF: I.2.C MOBLES

CLASSIFICAC N. BÉ	QUANT.	C. GESTO T. ADQUISICIÓ	COST ADQUI.	CENTRE	PLANTA	V.B.C.	F.A.
	DESCRIPCIÓ	C. COST	D- ALTA	UBICACIÓ	ESPAI	DOT. AMORT	V.C.
	BUC		27/02/2008	EDIFICI		49,25	196,97
330101	17505	3	SG COMPRA	807,27	CAN MARCET, GUÀRDIA URBANA	PLANTA BAIXA	532,15
	TAULA		28/02/2008	EDIFICI	PROTECCIÓ CIVIL	68,77	275,12
330101	17506	2	SG COMPRA	166,85	CAN MARCET, GUÀRDIA URBANA	PLANTA BAIXA	109,96
	ARMARI		28/02/2008	EDIFICI	PROTECCIÓ CIVIL	14,21	56,89
330101	17507	1	SG COMPRA	265,25	CAN MARCET, GUÀRDIA URBANA	PLANTA BAIXA	174,85
	ARMARI		28/02/2008	EDIFICI	PROTECCIÓ CIVIL	22,60	90,40
330101	17508	6	SG COMPRA	512,60	CAN MARCET, GUÀRDIA URBANA	PLANTA BAIXA	337,89
	CADIRA FIXA		28/02/2008	EDIFICI	PROTECCIÓ CIVIL	43,67	174,71
330101	17511	1	SG COMPRA	96,78	CAN MARCET, GUÀRDIA URBANA	PLANTA BAIXA	63,76
	ARMARI		28/02/2008	EDIFICI	PROTECCIÓ CIVIL	8,24	33,02
330101	17513	2	SG COMPRA	746,46	CENTRE CÍVIC DE CA N'ORÍAC		492,06
	CADIRA GIRATÒRIA		28/02/2008	EDIFICI		63,59	254,40
330101	17514	4	SG COMPRA	144,07	CAN MARCET, VIA PÚBLICA I MANTENIMENTS	PRIMERA PLANTA	94,94
	CADIRA FIXA		28/02/2008	EDIFICI	RELACIONS CIUTADANES	12,27	49,13
330101	17515	2	SG COMPRA	1.047,65	OFICINES CARRER SANT PAU	PLANTA BAIXA	690,62
	TAULA		28/02/2008	EDIFICI	CONVIVÈNCIA INTERCULTURAL	89,25	357,03

# AJUNTAMENT-AJUNTAMENT DE SABADELL

Data obtenció 17/06/2016 14:02  
Pàg. 150

## LLIBRE A LLIBRE A: BENS, DRETS I OBLIGACIONS DE L'ENT LOCAL

EPÍGRAF: I.2 SERVEI PÚBLIC

SUBEPÍGRAF: I.2.C MOBLES

CLASSIFICAC	N. BÉ	QUANT.	C. GESTO	T. ADQUISICIÓ	COST ADQUI.	CENTRE	PLANTA	V.B.C.	F.A.
		DESCRIPCIÓ	C. COST		D- ALTA	UBICACIÓ	ESPAI	DOT. AMORT	V.C.
330101	17517	1	SG	COMPRA	230,55	VAPOR LLONCH - DESENV. LOCAL		230,55	151,98
		CADIRA GIRATÒRIA			28/02/2008	VAPOR		19,63	78,57
330101	17518	1	SG	COMPRA	230,55	CAN MARCET, VIA PÚBLICA I MANTENIMENTS	PLANTA BAIXA	230,55	151,97
		CADIRA GIRATÒRIA			28/02/2008	EDIFICI	MANTENIMENTS DE VIA PÚBLICA	19,64	78,58
330101	17519	3	SG	COMPRA	691,65	OFICINA PARC CATALUNYA		691,65	455,91
		CADIRAR GIRATÒRIA			28/02/2008	OFICINA		58,92	235,74
330101	17520	1	SG	COMPRA	230,55	EDIFICI SALUT- PL. GAS	PLANTA BAIXA	230,55	151,97
		CADIRA GIRATÒRIA			28/02/2008	EDIFICI	SALUT	19,64	78,58
330101	17521	1	SG	COMPRA	230,55	AJUNTAMENT	PRIMERA PLANTA	230,55	151,97
		CADIRA GIRATÒRIA			28/02/2008	EDIFICI CONSISTORIAL	COMUNICACIÓ	19,64	78,58
330101	17533	1	ES	COMPRA	197,91	Cal Balsach	planta semisoterrani	197,91	130,30
		Taquilla d'una porta color plata de 180x30x50 cm			05/03/2008	Cal Balsach - Edifici	Cal Balsach - Poliesportiu - SS	16,90	67,61
330101	17540	2	SG	COMPRA	720,04	EDIFICI NARCIS GIRALT	TERCERA PLANTA	720,04	473,62
		ARMARI			10/03/2008	EDIFICI NARCÍS GIRALT	RECURSOS HUMANS	61,60	246,42
330101	17541	1	SG	COMPRA	275,22	EDIFICI NARCIS GIRALT	TERCERA PLANTA	275,22	181,00
		ARMARI			10/03/2008	EDIFICI NARCÍS GIRALT	RECURSOS HUMANS	23,54	94,22
330101	17542	1	SG	COMPRA	265,25	EDIFICI NARCIS GIRALT	TERCERA PLANTA	265,25	174,45
		ARMARI			10/03/2008	EDIFICI NARCÍS GIRALT	RECURSOS HUMANS	22,69	90,80



# AJUNTAMENT-AJUNTAMENT DE SABADELL

Data obtenció 17/06/2016 14:02  
Pàg. 151

## LLIBRE A LLIBRE A: BENS, DRETS I OBLIGACIONS DE L'ENT LOCAL

EPÍGRAF: I.2 SERVEI PÚBLIC

SUBEPÍGRAF: I.2.C MOBLES

CLASSIFICAC	N. BÉ	QUANT.	C. GESTO	T. ADQUISICIÓ	COST ADQUI.	CENTRE	PLANTA	V.B.C.	F.A.
		DESCRIPCIÓ	C. COST		D- ALTA	UBICACIÓ	ESPAI	DOT. AMORT	V.C.
330101	17543	1	SG COMPRA		105,62	EDIFICI NARCIS GIRALT	TERCERA PLANTA	105,62	69,45
		TAULA			10/03/2008	EDIFICI NARCÍS GIRALT	RECURSOS HUMANS	9,03	36,17
330101	17544	1	SG COMPRA		281,35	EDIFICI NARCIS GIRALT	TERCERA PLANTA	281,35	185,04
		TAULA			10/03/2008	EDIFICI NARCÍS GIRALT	RECURSOS HUMANS	24,07	96,31
330101	17545	1	SG COMPRA		196,13	EDIFICI NARCIS GIRALT	TERCERA PLANTA	196,13	128,99
		ARMARI			10/03/2008	EDIFICI NARCÍS GIRALT	RECURSOS HUMANS	16,78	67,14
330101	17548	12	ES COMPRA		364,15	COMPLEX ESPORTIU SANT OLEGUER		364,15	239,37
		CADIRA			13/03/2008	MAGATZEM		31,19	124,78
330101	17549	1	ES COMPRA		1.068,36	COMPLEX ESPORTIU SANT OLEGUER		1.068,36	702,33
		ARMARI			13/03/2008	EDIFICI		91,50	366,03
330101	17554	240	TE COMPRA		7.122,40	CAN MARCET, VIA PÚBLICA I MANTENIMENTS		7.122,40	4.677,63
		40 TAULES PLEGABLES PREMIUM II 80 CM I 200 CADIRES POLIVALE			18/03/2008	PARC MÒBIL		611,19	2.444,77
330101	17564	1	SG COMPRA		1.228,14	CAN MARCET, GUÀRDIA URBANA	PLANTA BAIXA	1.228,14	804,15
		ARMARI METÀL-LIC			02/04/2008	EDIFICI	PROTECCIÓ CIVIL	105,99	423,99
330101	17570	1	SG COMPRA		422,99	CENTRE CÍVIC DE CAN RULL		422,99	276,44
		TAULA DESPATX			11/04/2008	EDIFICI		36,63	146,55
330101	17571	1	SG COMPRA		133,00	CAN MARCET, GUÀRDIA URBANA	PLANTA BAIXA	133,00	87,08

# AJUNTAMENT-AJUNTAMENT DE SABADELL

Data obtenció 17/06/2016 14:02  
Pàg. 152

## LLIBRE A LLIBRE A: BENS, DRETS I OBLIGACIONS DE L'ENT LOCAL

EPÍGRAF: I.2 SERVEI PÚBLIC

SUBEPÍGRAF: I.2.C MOBLES

CLASSIFICAC	N. BÉ	QUANT.	DESCRIPCIÓ	C. GESTO	T. ADQUISICIÓ	COST ADQUI.	CENTRE	PLANTA	V.B.C.	F.A.
				C. COST		D- ALTA	UBICACIÓ	ESPAI	DOT. AMORT	V.C.
			ARMARI			01/04/2008	EDIFICI	PROTECCIÓ CIVIL	11,47	45,92
330101	17572	2		SG COMPRA		246,92	CAN MARCET, GUÀRDIA URBANA	PLANTA BAIXA	246,92	161,68
			ARMARI			01/04/2008	EDIFICI	PROTECCIÓ CIVIL	21,30	85,24
330101	17573	1		SG COMPRA		199,85	CAN MARCET, GUÀRDIA URBANA	PLANTA BAIXA	199,85	130,86
			ARMARI 90 X 43 X 197			01/04/2008	EDIFICI	PROTECCIÓ CIVIL	17,24	68,99
330101	17574	1		SG COMPRA		57,58	CAN MARCET, GUÀRDIA URBANA	PLANTA BAIXA	57,58	37,68
			MOBLE AUXILIAR			01/04/2008	EDIFICI	PROTECCIÓ CIVIL	4,97	19,90
330101	17575	1		SG COMPRA		242,95	CA L'ESTRUCH		242,95	159,09
			BUC			01/04/2008	NAU NORD	TEATRE	20,96	83,86
330101	17576	1		SG COMPRA		230,55	ATENEU	PRIMERA PLANTA	230,55	151,00
			CADIRA GIRATÒRIA			01/04/2008	EDIFICI ATENEU	CULTURA	19,88	79,55
330101	17577	1		SG COMPRA		287,97	VAPOR LLOMCH - DESENV. LOCAL		287,97	188,60
			CADIRA GIRATÒRIA			01/04/2008	VAPOR		24,84	99,37
330101	17578	1		SG COMPRA		432,39	CAN MARCET, VIA PÚBLICA I MANTENIMENTS	PRIMERA PLANTA	432,39	283,16
			TAULA DESPATX			01/04/2008	EDIFICI	GESTIO D'Ocupacio VIA PUBLICA	37,30	149,23
330101	17579	1		SG COMPRA		150,95	CAN MARCET, VIA PÚBLICA I MANTENIMENTS	PRIMERA PLANTA	150,95	98,81
			BUC			01/04/2008	EDIFICI	GESTIO D'Ocupacio VIA PUBLICA	13,02	52,14

# AJUNTAMENT-AJUNTAMENT DE SABADELL

Data obtenció 17/06/2016 14:02  
Pàg. 153

## LLIBRE A LLIBRE A: BENS, DRETS I OBLIGACIONS DE L'ENT LOCAL

EPÍGRAF: I.2 SERVEI PÚBLIC

SUBEPÍGRAF: I.2.C MOBLES

CLASSIFICAC	N. BÉ	QUANT.	C. GESTO	T. ADQUISICIÓ	COST ADQUI.	CENTRE	PLANTA	V.B.C.	F.A.
		DESCRIPCIÓ	C. COST		D- ALTA	UBICACIÓ	ESPAI	DOT. AMORT	V.C.
330101	17580	2	SG	COMPRA	538,36	CAN MARCET, VIA PÚBLICA I MANTENIMENTS	PRIMERA PLANTA	538,36	352,56
		ARMARI			01/04/2008	EDIFICI	GESTIO D'OCUPACIO VIA PÚBLICA	46,44	185,80
330101	17581	1	SG	COMPRA	127,90	CAN MARCET, VIA PÚBLICA I MANTENIMENTS	PRIMERA PLANTA	127,90	83,72
		ARMARI			01/04/2008	EDIFICI	GESTIO D'OCUPACIO VIA PÚBLICA	11,03	44,18
330101	17582	1	SG	COMPRA	432,39	EDIFICI NARCIS GIRALT	PRIMERA PLANTA	432,39	283,16
		TAULA DESPATX			01/04/2008	EDIFICI NARCÍS GIRALT	SERVEIS GENERALS-COM PRES	37,30	149,23
330101	17583	1	SG	COMPRA	150,95	EDIFICI NARCIS GIRALT	PRIMERA PLANTA	150,95	98,81
		BUC			01/04/2008	EDIFICI NARCÍS GIRALT	SERVEIS GENERALS-COM PRES	13,02	52,14
330101	17585	1	ES	COMPRA	144,77	Cal Balsach	planta semisoterrani	144,77	94,79
		TAULA OFICINA			01/04/2008	Cal Balsach - Edifici	Cal Balsach - Poliesportiu - SS	12,49	49,98
330101	17586	1	ES	COMPRA	180,96	Cal Balsach	planta semisoterrani	180,96	118,51
		TAULA OFICINA			01/04/2008	Cal Balsach - Edifici	Cal Balsach - Poliesportiu - SS	15,61	62,45
330101	17587	1	ES	COMPRA	202,42	Cal Balsach	planta semisoterrani	202,42	132,52
		BUC			01/04/2008	Cal Balsach - Edifici	Cal Balsach - Poliesportiu - SS	17,46	69,90
330101	17588	1	ES	COMPRA	347,42	Cal Balsach	planta semisoterrani	347,42	227,52

# AJUNTAMENT-AJUNTAMENT DE SABADELL

Data obtenció 17/06/2016 14:02  
Pàg. 154

## LLIBRE A LLIBRE A: BENS, DRETS I OBLIGACIONS DE L'ENT LOCAL

EPÍGRAF: I.2 SERVEI PÚBLIC

SUBEPÍGRAF: I.2.C MOBLES

CLASSIFICAC N. BÉ	QUANT.	C. GESTO T. ADQUISICIÓ	COST ADQUI.	CENTRE	PLANTA	V.B.C.	F.A.	
	DESCRIPCIÓ	C. COST	D- ALTA	UBICACIÓ	ESPAI	DOT. AMORT	V.C.	
330101	17589	1	ES COMPRA	01/04/2008	Cal Balsach - Edifici	Cal Balsach - Poliesportiu - SS	29,97	119,90
					Cal Balsach	planta semisoterrani	144,19	94,41
330101	17590	1	ES COMPRA	01/04/2008	Cal Balsach - Edifici	Cal Balsach - Poliesportiu - SS	12,44	49,78
					Cal Balsach	planta semisoterrani	306,82	200,91
330101	17592	1	SG COMPRA	01/04/2008	Cal Balsach - Edifici	Cal Balsach - Poliesportiu - SS	26,47	105,91
					TEATRE PRINCIPAL		133,40	87,34
330101	17593	4	SG COMPRA	01/04/2008	EDIFICI		11,51	46,06
					TEATRE PRINCIPAL		150,80	98,73
330101	17594	3	SG COMPRA	01/04/2008	EDIFICI		13,01	52,07
					CAN MARCET, GUÀRDIA URBANA	PLANTA BAIXA	313,97	205,59
330101	17595	1	SG COMPRA	01/04/2008	EDIFICI	PROTECCIÓ CIVIL	27,08	108,38
					CAN MARCET, VIA PÚBLICA I MANTENIMENTS	PRIMERA PLANTA	149,30	97,77
330101	17596	1	SG COMPRA	01/04/2008	EDIFICI	RELACIONS CIUTADANES	12,88	51,53
					ATENEU	PRIMERA PLANTA	518,52	339,58
330101	17597	2	SG COMPRA	01/04/2008	EDIFICI ATENEU	CULTURA	44,73	178,94
					URBANISME I OBRES MUNICIPALS	QUARTA PLANTA	2.053,20	1.344,67
330101	17598	2	SG COMPRA	01/04/2008	EDIFICI		177,12	708,53
					URBANISME I OBRES MUNICIPALS	QUARTA PLANTA	1.011,52	662,44

# AJUNTAMENT-AJUNTAMENT DE SABADELL

Data obtenció 17/06/2016 14:02  
Pàg. 155

## LLIBRE A LLIBRE A: BENS, DRETS I OBLIGACIONS DE L'ENT LOCAL

EPÍGRAF: I.2 SERVEI PÚBLIC

SUBEPÍGRAF: I.2.C MOBLES

CLASSIFICAC N. BÉ	QUANT.	C. GESTO T. ADQUISICIÓ	COST ADQUI.	CENTRE	PLANTA	V.B.C.	F.A.
	DESCRIPCIÓ	C. COST	D- ALTA	UBICACIÓ	ESPAI	DOT. AMORT	V.C.
	TAULES		01/04/2008	EDIFICI		87,26	349,08
330101	17599	1	SG COMPRA	5.490,94	AJUNTAMENT	PRIMERA PLANTA	3.596,13
	ARMARI		01/04/2008	EDIFICI CONSISTORIAL	GABINET DE L'ALCALDIA	473,70	1.894,81
330101	17610	1	SG COMPRA	120,76	CENTRE CÍVIC DE CAN RULL	120,76	78,92
	BUC		11/04/2008	EDIFICI		10,46	41,84
330101	17615	8	SG COMPRA	853,48	URBANISME I OBRES MUNICIPALS	853,48	557,50
	CADIRES		14/04/2008	EDIFICI	COMERÇ I TURISME	73,99	295,98
330101	17644	1	CU CONSTRUCCIÓ REALIZADA POR CONTRATO CON TERCEROS	288,84	TEATRE PRINCIPAL	288,84	188,50
	Vitrines, cartells i canvi de pany al Teatre Principal		18/04/2008	EDIFICI		25,07	100,34
330101	17653	1	ES COMPRA	308,85	COMPLEX ESPORTIU SANT OLEGUER	308,85	201,41
	TAULA CANVIADOR PER NADONS		22/04/2008	EDIFICI		26,86	107,44
330101	17654	2	ES COMPRA	617,70	POLIESPORTIU CAN MARCET	617,70	402,83
	TAULA CANVIADOR PER NADONS		22/04/2008	PISCINA		53,71	214,87
330101	17655	1	ES COMPRA	308,85	POLIESPORTIU CA N'ORAC	308,85	201,41
	TAULA CANVIADOR PER NADONS		22/04/2008	EDIFICI		26,86	107,44
330101	17656	2	ES COMPRA	252,88	COMPLEX ESPORTIU SANT OLEGUER	252,88	164,91
	CADIRA		22/04/2008	EDIFICI		21,99	87,97

# AJUNTAMENT-AJUNTAMENT DE SABADELL

Data obtenció 17/06/2016 14:02  
Pàg. 156

## LLIBRE A LLIBRE A: BENS, DRETS I OBLIGACIONS DE L'ENT LOCAL

EPÍGRAF: I.2 SERVEI PÚBLIC

SUBEPÍGRAF: I.2.C MOBLES

CLASSIFICAC N. BÉ	QUANT.	C. GESTO T. ADQUISICIÓ	COST ADQUI.	CENTRE	PLANTA	V.B.C.	F.A.
	DESCRIPCIÓ	C. COST	D- ALTA	UBICACIÓ	ESPAI	DOT. AMORT	V.C.
330101	17676	1	SG COMPRA	229,52	OFICINES CARRER SANT PAU	PLANTA BAIXA	149,59
	ARMARI ALT		24/04/2008	EDIFICI	CONVIVÈNCIA INTERCULTURAL	19,97	79,93
330101	17689	4	SG COMPRA	282,58	EDIFICI NARCIS GIRALT	TERCERA PLANTA	183,70
	CADIRES FIXES		07/05/2008	EDIFICI NARCÍS GIRALT	RECURSOS HUMANS	24,71	98,88
330101	17706	5	ED COMPRA	1.663,44	JOANOT ALISANDA		1.080,30
	Cortines de cautxú amb motor per al CEIP JOANOT ALISANDA		13/05/2008	EDIFICI		145,78	583,14
330101	17713	2	ES COMPRA	428,97	COMPLEX ESPORTIU SANT OLEGUER		278,23
	ARMARI		19/05/2008	MAGATZEM		37,68	150,74
330101	17714	1	ES COMPRA	214,48	Cal Balsach	planta semisoterrani	139,11
	ARMARI		19/05/2008	Cal Balsach - Edifici	Cal Balsach - Poliesportiu - SS	18,84	75,37
330101	17717	1	ES COMPRA	229,96	POLIESPORTIU CAN MARCET		149,15
	TAQUILLA		19/05/2008	PISCINA		20,20	80,81
330101	17738	2	CU COMPRA	867,40	BIBLIOTECA CENTRAL VAPOR BADIA		561,82
	Cambiador de paret compacte per a la Biblioteca Vapor Badia		26/05/2008	EDIFICI		76,38	305,58
330101	17741	2	RC COMPRA	1.183,25	CENTRE CÍVIC CREU DE BARBERÀ		766,28
	Armari per audiovisuals CC Can Balsach i CC Creu Barberà		27/05/2008	EDIFICI		104,24	416,97
330101	17754	1	SG COMPRA	503,73	CAN MARCET, GUÀRDIA URBANA	PRIMERA PLANTA	325,73

# AJUNTAMENT-AJUNTAMENT DE SABADELL

Data obtenció 17/06/2016 14:02  
Pàg. 157

## LLIBRE A LLIBRE A: BENS, DRETS I OBLIGACIONS DE L'ENT LOCAL

EPÍGRAF: I.2 SERVEI PÚBLIC

SUBEPÍGRAF: I.2.C MOBLES

CLASSIFICAC	N. BÉ	QUANT.	C. GESTO	T. ADQUISICIÓ	COST ADQUI.	CENTRE	PLANTA	V.B.C.	F.A.
		DESCRIPCIÓ	C. COST		D- ALTA	UBICACIÓ	ESPAI	DOT. AMORT	V.C.
		TAULA DE REUNIONS			03/06/2008	EDIFICI		44,49	178,00
330101	17755	1	SG COMPRA		78,39	CAN MARCET, GUÀRDIA URBANA	PRIMERA PLANTA	78,39	50,67
		ARMARI			03/06/2008	EDIFICI		6,92	27,72
330101	17756	10	SG COMPRA		385,40	CAN MARCET, GUÀRDIA URBANA	PRIMERA PLANTA	385,40	249,21
		CADIRA FIXA			03/06/2008	EDIFICI		34,04	136,19
330101	17757	8	SG COMPRA		853,48	URBANISME I OBRES MUNICIPALS	SISENA PLANTA	853,48	551,93
		CADIRA FIXA			03/06/2008	EDIFICI	OBRES D'EQUIPAMENTS	75,38	301,55
330101	17758	2	SG COMPRA		542,53	AJUNTAMENT	SEGONA PLANTA	542,53	351,68
		ARMARI ALT			22/05/2008	EDIFICI CONSISTORIAL		47,70	190,85
330101	17759	1	SG COMPRA		290,49	AJUNTAMENT	SEGONA PLANTA	290,49	188,27
		TAULA DE REUNIONS			22/05/2008	EDIFICI CONSISTORIAL		25,54	102,22
330101	17760	1	SG COMPRA		112,23	AJUNTAMENT	SEGONA PLANTA	112,23	72,74
		MOSTRADOR			22/05/2008	EDIFICI CONSISTORIAL		9,87	39,49
330101	17761	2	SG COMPRA		542,54	AJUNTAMENT	SEGONA PLANTA	542,54	351,68
		ARMARIS ALTS			22/05/2008	EDIFICI CONSISTORIAL		47,70	190,86
330101	17762	1	SG COMPRA		249,86	AJUNTAMENT	SEGONA PLANTA	249,86	161,96
		ARMARI ALT			22/05/2008	EDIFICI CONSISTORIAL		21,97	87,90
330101	17764	1	RC COMPRA		1.526,54	CENTRE CÍVIC CONCÒRDIA		1.526,54	986,62
		MIRALL			06/06/2008	EDIFICI		134,98	539,92

# AJUNTAMENT-AJUNTAMENT DE SABADELL

Data obtenció 17/06/2016 14:02  
Pàg. 158

## LLIBRE A LLIBRE A: BENS, DRETS I OBLIGACIONS DE L'ENT LOCAL

EPÍGRAF: I.2 SERVEI PÚBLIC

SUBEPÍGRAF: I.2.C MOBLES

CLASSIFICAC	N. BÉ	QUANT.	C. GESTO	T. ADQUISICIÓ	COST ADQUI.	CENTRE	PLANTA	V.B.C.	F.A.
		DESCRIPCIÓ	C. COST		D- ALTA	UBICACIÓ	ESPAI	DOT. AMORT	V.C.
330101	17768	1	SG	COMPRA	786,48	URBANISME I OBRES MUNICIPALS	TERCERA PLANTA	786,48	508,30
		TAULA			06/06/2008	EDIFICI		69,54	278,18
330101	17769	1	SG	COMPRA	786,48	URBANISME I OBRES MUNICIPALS	SISENA PLANTA	786,48	508,30
		TAULA			06/06/2008	EDIFICI	OBRES D'EQUIPAMENTS	69,54	278,18
330101	17774	1	ES	COMPRA	328,86	POLIESPORTIU CAMPOAMOR		328,86	212,30
		BANC DE TREBALL			11/06/2008	EDIFICI		29,13	116,56
330101	17787	1	CU	COMPRA	2.863,90	BIBLIOTECA ELS SAFAREIGS		2.863,90	1.847,22
		Taulell per a la recepció de la Biblioteca Safareig Creu Alt			16/06/2008	EDIFICI		254,17	1.016,68
330101	17788	5	JO	COMPRA	1.199,73	CENTRE CÍVIC DE GRÀCIA		1.199,73	773,64
		TAULA			17/06/2008	EDIFICI		106,51	426,09
330101	17796	1	SG	COMPRA	545,20	URBANISME I OBRES MUNICIPALS	TERCERA PLANTA	545,20	350,63
		BUC			30/06/2008	EDIFICI		48,63	194,57
330101	17797	1	SG	COMPRA	243,60	URBANISME I OBRES MUNICIPALS	TERCERA PLANTA	243,60	156,67
		TAULA			30/06/2008	EDIFICI		21,73	86,93
330101	17798	1	SG	COMPRA	767,92	URBANISME I OBRES MUNICIPALS	TERCERA PLANTA	767,92	493,89
		MOSTRADOR			30/06/2008	EDIFICI		68,50	274,03
330101	17799	1	SG	COMPRA	910,60	URBANISME I OBRES MUNICIPALS	TERCERA PLANTA	910,60	585,67
		MOSTRADOR			30/06/2008	EDIFICI		81,23	324,93



# AJUNTAMENT-AJUNTAMENT DE SABADELL

Data obtenció 17/06/2016 14:02  
Pàg. 159

## LLIBRE A LLIBRE A: BENS, DRETS I OBLIGACIONS DE L'ENT LOCAL

EPÍGRAF: I.2 SERVEI PÚBLIC

SUBEPÍGRAF: I.2.C MOBLES

CLASSIFICAC	N. BÉ	QUANT.	C. GESTO	T. ADQUISICIÓ	COST ADQUI.	CENTRE	PLANTA	V.B.C.	F.A.
		DESCRIPCIÓ	C. COST		D- ALTA	UBICACIÓ	ESPAI	DOT. AMORT	V.C.
330101	17801	2	SG COMPRA		1.345,60	URBANISME I OBRES MUNICIPALS	TERCERA PLANTA	1.345,60	865,44
		BUC			30/06/2008	EDIFICI		120,03	480,16
330101	17802	1	SG COMPRA		4.083,20	URBANISME I OBRES MUNICIPALS	TERCERA PLANTA	4.083,20	2.626,22
		ARMARI BAIX			30/06/2008	EDIFICI		364,24	1.456,98
330101	17803	1	SG COMPRA		1.969,68	URBANISME I OBRES MUNICIPALS	TERCERA PLANTA	1.969,68	1.266,85
		ARMARI			30/06/2008	EDIFICI		175,70	702,83
330101	17804	1	SG COMPRA		1.521,92	URBANISME I OBRES MUNICIPALS	TERCERA PLANTA	1.521,92	978,84
		MOBLE			30/06/2008	EDIFICI		135,76	543,08
330101	17805	10	SG COMPRA		6.960,00	AJUNTAMENT	SEGONA PLANTA	6.960,00	4.476,55
		CADIRES			30/06/2008	EDIFICI CONSISTORIAL		620,86	2.483,45
330101	17806	2	SG COMPRA		2.600,00	AJUNTAMENT	PRIMERA PLANTA	2.600,00	1.672,24
		SOFA			30/06/2008	EDIFICI CONSISTORIAL		231,93	927,76
330101	17807	1	SG COMPRA		1.200,00	AJUNTAMENT	PRIMERA PLANTA	1.200,00	771,80
		SOFA			30/06/2008	EDIFICI CONSISTORIAL		107,04	428,20
330101	17808	1	SG COMPRA		900,00	AJUNTAMENT	PRIMERA PLANTA	900,00	578,85
		SILLÓ			30/06/2008	EDIFICI CONSISTORIAL		80,28	321,15
330101	17809	1	SG COMPRA		316,68	CAN MARCET, VIA PÚBLICA I MANTENIMENTS	PRIMERA PLANTA	316,68	203,68
		PISSARRA			30/06/2008	EDIFICI	GESTIO D'Ocupacio VIA PUBLICA	28,25	113,00

# AJUNTAMENT-AJUNTAMENT DE SABADELL

Data obtenció 17/06/2016 14:02  
Pàg. 160

## LLIBRE A LLIBRE A: BENS, DRETS I OBLIGACIONS DE L'ENT LOCAL

EPÍGRAF: I.2 SERVEI PÚBLIC

SUBEPÍGRAF: I.2.C MOBLES

CLASSIFICAC N. BÉ	QUANT.	C. GESTO T. ADQUISICIÓ	COST ADQUI.	CENTRE	PLANTA	V.B.C.	F.A.
	DESCRIPCIÓ	C. COST	D- ALTA	UBICACIÓ	ESPAI	DOT. AMORT	V.C.
330101	17810	1	SG COMPRA	148,48	OFICINES CARRER SANT PAU	PRIMERA PLANTA	95,47
	ARMARI		30/06/2008	EDIFICI	MEDI AMBIENT	13,24	53,01
330101	17813	1	ES COMPRA	1.484,80	POLIESPORTIU CAMPOAMOR		954,60
	ARMARI DE SEGURETAT		02/07/2008	EDIFICI		132,55	530,20
330101	17814	1	ES COMPRA	234,90	COMPLEX ESPORTIU SANT OLEGUER		151,00
	PRESTATGERIA		02/07/2008	EDIFICI		20,97	83,90
330101	17839	2	SG COMPRA	438,48	CENTRE EDUCACIO ESPECIAL FRANCESC BELLAPART		281,16
	TAQUILLA		15/07/2008	EDIFICI		39,33	157,32
330101	17840	1	SG COMPRA	122,77	AJUNTAMENT	PRIMERA PLANTA	78,71
	ARMARI		15/07/2008	EDIFICI CONSISTORIAL	GABINET DE L'ALCALDIA	11,01	44,06
330101	17851	1	SG COMPRA	962,80	URBANISME I OBRES MUNICIPALS	TERCERA PLANTA	616,59
	MOSTRADOR		21/07/2008	EDIFICI		86,54	346,21
330101	17854	1	SG COMPRA	2.366,05	AJUNTAMENT	SEGONA PLANTA	1.515,31
	TAULA TRIBUNA		21/07/2008	EDIFICI CONSISTORIAL		212,68	850,74
330101	17867	1	SG COMPRA	12.447,09	AJUNTAMENT	SEGONA PLANTA	7.958,65
	TAULA RODONA		29/07/2008	EDIFICI CONSISTORIAL		1.122,11	4.488,44
330101	18147	1	SS COMPRA	2.563,60	MERCAT SANT JOAN		1.623,09
	MIRALL LAMINAT		15/09/2008	EDIFICI		235,12	940,51
330101	18149	1	SS COMPRA	1.983,60	MERCAT SANT JOAN		1.239,57

# AJUNTAMENT-AJUNTAMENT DE SABADELL

Data obtenció 17/06/2016 14:02  
Pàg. 161

## LLIBRE A LLIBRE A: BENS, DRETS I OBLIGACIONS DE L'ENT LOCAL

EPÍGRAF: I.2 SERVEI PÚBLIC

SUBEPÍGRAF: I.2.C MOBLES

CLASSIFICAC	N. BÉ	QUANT.	DESCRIPCIÓ	C. GESTO	T. ADQUISICIÓ	COST ADQUI.	CENTRE	PLANTA	V.B.C.	F.A.
				C. COST		D- ALTA	UBICACIÓ	ESPAI	DOT. AMORT	V.C.
			ARMARI TANCAT DE CUINA			17/11/2008	EDIFICI		186,00	744,03
330101	18165	1		ED COMPRA		1.621,92	ESCOLA D'ADULTS CREU DE BARBERA		1.621,92	1.025,40
			Taulerl recepció atenció públic Consegeria CFA Creu de Barbe			22/09/2008	EDIFICI		149,12	596,52
330101	18166	1		SG COMPRA		438,48	POLIESPORTIU CAMPOAMOR		438,48	277,16
			TAQUILLA			23/09/2008	EDIFICI		40,33	161,32
330101	18177	1		CU CONSTRUCCIÓ REALIZADA POR CONTRATO CON TERCEROS		4.941,60	MUSEU D'HISTÒRIA		4.941,60	3.122,25
			Mostrador en ferro convinant amb fusta i xapa Museu Història			25/09/2008	EDIFICI		454,83	1.819,35
330101	18220	5		SG COMPRA		8.370,27	URBANISME I OBRES MUNICIPALS	TERCERA PLANTA	8.370,27	5.287,51
			TAULA			26/09/2008	EDIFICI		770,69	3.082,76
330101	18221	5		SG COMPRA		574,20	URBANISME I OBRES MUNICIPALS	TERCERA PLANTA	574,20	362,72
			CADIRA FIXE			26/09/2008	EDIFICI		52,87	211,48
330101	18222	2		SG COMPRA		478,15	URBANISME I OBRES MUNICIPALS	TERCERA PLANTA	478,15	302,03
			TAMBORET			26/09/2008	EDIFICI		44,03	176,12
330101	18223	2		SG COMPRA		1.263,97	URBANISME I OBRES MUNICIPALS	TERCERA PLANTA	1.263,97	798,45
			BANCADA 3 SEIENTS			26/09/2008	EDIFICI		116,38	465,52
330101	18224	1		SG COMPRA		1.290,21	URBANISME I OBRES MUNICIPALS	TERCERA PLANTA	1.290,21	815,01
			TAULA ESPECIAL			26/09/2008	EDIFICI		118,80	475,20

# AJUNTAMENT-AJUNTAMENT DE SABADELL

Data obtenció 17/06/2016 14:02  
Pàg. 162

## LLIBRE A LLIBRE A: BENS, DRETS I OBLIGACIONS DE L'ENT LOCAL

EPÍGRAF: I.2 SERVEI PÚBLIC

SUBEPÍGRAF: I.2.C MOBLES

CLASSIFICAC	N. BÉ	QUANT.	C. GESTO	T. ADQUISICIÓ	COST ADQUI.	CENTRE	PLANTA	V.B.C.	F.A.
		DESCRIPCIÓ	C. COST		D- ALTA	UBICACIÓ	ESPAI	DOT. AMORT	V.C.
330101	18225	1	SG COMPRA		1.644,30	URBANISME I OBRES MUNICIPALS	TERCERA PLANTA	1.644,30	1.038,69
		MOSTRADOR			26/09/2008	EDIFICI		151,40	605,61
330101	18226	1	SG COMPRA		883,05	URBANISME I OBRES MUNICIPALS	TERCERA PLANTA	883,05	557,80
		ARMARI			26/09/2008	EDIFICI		81,31	325,25
330101	18227	1	SG COMPRA		584,64	URBANISME I OBRES MUNICIPALS	TERCERA PLANTA	584,64	369,31
		BUC			26/09/2008	EDIFICI		53,83	215,33
330101	18230	5	SG COMPRA		804,75	URBANISME I OBRES MUNICIPALS	TERCERA PLANTA	804,75	508,33
		CADIRA			26/09/2008	EDIFICI		74,09	296,42
330101	18231	1	SS COMPRA		646,20	MERCAT SANT JOAN		646,20	403,80
		ESTANTERIA DE CUINA			17/11/2008	EDIFICI		60,59	242,40
330101	18232	6	RC COMPRA		2.566,85	CENTRE CIVIC SANT OLEGUER		2.566,85	1.621,46
		Taules plegables càtering CC Sant Oleguer			26/09/2008	EDIFICI		236,34	945,39
330101	18233	2	RC CONSTRUCCIÓ REALIZADA POR CONTRATO CON TERCEROS		1.670,40	CENTRE CÍVIC DEL POBLE NOU		1.670,40	1.055,19
		Taules per internet, amb potes metàl.liques per al CC Poble			26/09/2008	EDIFICI		153,80	615,21
330101	18234	8	RC COMPRA		853,48	CENTRE CÍVIC DEL POBLE NOU		853,48	539,12
		Cadires fixes apilables per al CC Poble Nou			26/09/2008	EDIFICI		78,58	314,36

# AJUNTAMENT-AJUNTAMENT DE SABADELL

Data obtenció 17/06/2016 14:02  
Pàg. 163

## LLIBRE A LLIBRE A: BENS, DRETS I OBLIGACIONS DE L'ENT LOCAL

EPÍGRAF: I.2 SERVEI PÚBLIC

SUBEPÍGRAF: I.2.C MOBLES

CLASSIFICAC	N. BÉ	QUANT.	C. GESTO	T. ADQUISICIÓ	COST ADQUI.	CENTRE	PLANTA	V.B.C.	F.A.
		DESCRIPCIÓ	C. COST		D- ALTA	UBICACIÓ	ESPAI	DOT. AMORT	V.C.
330101	18235	1		CT CONSTRUCCIÓN REALIZADA POR CONTRATO CON TERCEROS	284,20	MERCAT CENTRAL		284,20	179,31
		Banc de tres metres de llargada per a l'interior Mercat Cent			01/10/2008	EDIFICI		26,21	104,89
330101	18236	1	SG COMPRA		327,27	AJUNTAMENT	SEGONA PLANTA	327,27	206,49
		ARMARI ALT			01/10/2008	EDIFICI CONSISTORIAL		30,18	120,78
330101	18262	2	SG COMPRA		870,61	AJUNTAMENT	SEGONA PLANTA	870,61	547,69
		ARMARIS			16/10/2008	EDIFICI CONSISTORIAL		80,73	322,92
330101	18263	20	SG COMPRA		3.501,34	AJUNTAMENT	SEGONA PLANTA	3.501,34	2.202,64
		CADIRA			16/10/2008	EDIFICI CONSISTORIAL		324,67	1.298,70
330101	18264	1	SG COMPRA		573,44	AJUNTAMENT	SEGONA PLANTA	573,44	360,71
		BANCADA 3 PL.			16/10/2008	EDIFICI CONSISTORIAL		53,17	212,73
330101	18271	1	CU COMPRA		261,00	BIBLIOTECA CENTRAL VAPOR BADIA		261,00	163,95
		Pissarra amb rodes laminada 120 x 150 Biblioteca Vapor Badia			23/10/2008	EDIFICI		24,26	97,05
330101	18274	2	CU COMPRA		265,10	BIBLIOTECA CENTRAL VAPOR BADIA		265,10	166,27
		carros per recollida llibres Biblioteca Vapor Badia			30/10/2008	EDIFICI		24,70	98,83
330101	18275	2	CU COMPRA		265,10	BIBLIOTECA CAN PUIGENER		265,10	166,27
		carros per recollida llibres Biblioteca Can Puiggener			30/10/2008	EDIFICI		24,70	98,83
330101	18276	2	CU COMPRA		265,10	BIBLIOTECA ELS SAFAREIGS		265,10	166,27

# AJUNTAMENT-AJUNTAMENT DE SABADELL

Data obtenció 17/06/2016 14:02  
Pàg. 164

## LLIBRE A LLIBRE A: BENS, DRETS I OBLIGACIONS DE L'ENT LOCAL

EPÍGRAF: I.2 SERVEI PÚBLIC

SUBEPÍGRAF: I.2.C MOBLES

CLASSIFICAC	N. BÉ	QUANT.	C. GESTO	T. ADQUISICIÓ	COST ADQUI.	CENTRE	PLANTA	V.B.C.	F.A.
		DESCRIPCIÓ	C. COST		D- ALTA	UBICACIÓ	ESPAI	DOT. AMORT	V.C.
		carros recollida llibres Biblioteca Els Safareigs			30/10/2008	EDIFICI		24,70	98,83
330101	18278	1	CU COMPRA		132,54	BIBLIOTECA LA SERRA		132,54	83,11
		Carro per recollida llibres a la Biblioteca La Serra			30/10/2008	EDIFICI		12,35	49,43
330101	18464	2	CU COMPRA		265,10	BIBLIOTECA NORD		265,10	166,27
		Carros per recollida llibres a la Biblioteca Nord de Sabade			30/10/2008	EDIFICI		24,70	98,83
330101	18485	2	ES COMPRA		521,56	CAMP DE FUTBOL CAN DEU		521,56	326,72
		BANC DE VESTIDOR			05/11/2008	EDIFICI		48,70	194,84
330101	18486	1	ES COMPRA		335,24	POLIESPORTIU CAMPOAMOR		335,24	209,98
		ARMARI			05/11/2008	EDIFICI		31,30	125,26
330101	18487	1	ES COMPRA		210,31	POLIESPORTIU CAMPOAMOR		210,31	131,73
		TAULA AUXILIAR			05/11/2008	EDIFICI		19,64	78,58
330101	18488	4	ES COMPRA		969,76	CAMP DE FUTBOL MUNICIPAL CAN PUIGGENER		969,76	607,51
		BANCS DE VESTIDOR			05/11/2008	EDIFICI		90,55	362,25
330101	18501	4	CU COMPRA		370,04	TEATRE PRINCIPAL		370,04	230,68
		Tamburets 74 cm alçada i 34 cm d'ample pel Teatre Principal			28/11/2008	EDIFICI		34,83	139,36
330101	18551	2	ED COMPRA		487,20	CIFUENTES		487,20	301,65
		Mobles alts de cuina CEIP Cifuentes			31/12/2008	EDIFICI		46,38	185,55
330101	18555	2	ED COMPRA		1.804,96	ESCOLA ILLA		1.804,96	1.117,57

# AJUNTAMENT-AJUNTAMENT DE SABADELL

Data obtenció 17/06/2016 14:02  
Pàg. 165

## LLIBRE A LLIBRE A: BENS, DRETS I OBLIGACIONS DE L'ENT LOCAL

EPÍGRAF: I.2 SERVEI PÚBLIC

SUBEPÍGRAF: I.2.C MOBLES

CLASSIFICAC	N. BÉ	QUANT.	C. GESTO	T. ADQUISICIÓ	COST ADQUI.	CENTRE	PLANTA	V.B.C.	F.A.
		DESCRIPCIÓ	C. COST		D- ALTA	UBICACIÓ	ESPAI	DOT. AMORT	V.C.
		Armaris portes corredisses de vidre Biblioteca Escola Illa			31/12/2008	ESCOLA ILLA		171,84	687,39
330101	18559	1	SG COMPRA		6.802,24	AJUNTAMENT	SEGONA PLANTA	6.802,24	4.219,76
		BUFFET			22/12/2008	EDIFICI CONSISTORIAL		645,61	2.582,48
330101	18560	4	SG COMPRA		2.784,00	AJUNTAMENT	SEGONA PLANTA	2.784,00	1.727,04
		CADIRA			22/12/2008	EDIFICI CONSISTORIAL		264,23	1.056,96
330101	18565	1	SG COMPRA		427,36	EDIFICI SALUT-RAMBLA	SEGONA PLANTA	427,36	265,09
		TAULA DE DESPATX			22/12/2008	EDIFICI		40,56	162,27
330101	18566	1	SG COMPRA		519,39	AJUNTAMENT		519,39	322,17
		TAULA DESPATX			22/12/2008	EDIFICI CONSISTORIAL		49,29	197,22
330101	18567	1	SG COMPRA		192,77	AJUNTAMENT		192,77	119,55
		BUC			22/12/2008	EDIFICI CONSISTORIAL		18,29	73,22
330101	18568	1	SG COMPRA		232,29	EDIFICI NARCIS GIRALT	TERCERA PLANTA	232,29	144,12
		CADIRA			22/12/2008	EDIFICI NARCÍS GIRALT	RECURSOS HUMANS	22,05	88,17
330101	18569	10	SG COMPRA		385,41	CAN MARCET, GUÀRDIA URBANA		385,41	239,05
		CADIRA FIXA			22/12/2008	EDIFICI		36,58	146,36
330101	18570	1	SG COMPRA		2.070,60	AJUNTAMENT	SEGONA PLANTA	2.070,60	1.286,38
		TAULA EXTENSIBLE			15/12/2008	EDIFICI CONSISTORIAL		196,05	784,22
330101	18571	5	SG COMPRA		7.088,76	AJUNTAMENT	SEGONA PLANTA	7.088,76	4.404,00
		VITRINA-MIRALL			15/12/2008	EDIFICI CONSISTORIAL		671,19	2.684,76

# AJUNTAMENT-AJUNTAMENT DE SABADELL

Data obtenció 17/06/2016 14:02  
Pàg. 166

## LLIBRE A LLIBRE A: BENS, DRETS I OBLIGACIONS DE L'ENT LOCAL

EPÍGRAF: I.2 SERVEI PÚBLIC

SUBEPÍGRAF: I.2.C MOBLES

CLASSIFICAC N. BÉ	QUANT.	C. GESTO T. ADQUISICIÓ	COST ADQUI.	CENTRE	PLANTA	V.B.C.	F.A.
	DESCRIPCIÓ	C. COST	D- ALTA	UBICACIÓ	ESPAI	DOT. AMORT	V.C.
330101	18572	2	SG COMPRA	249,68	EDIFICI NARCIS GIRALT	TERCERA PLANTA	154,88
	BUCS		22/12/2008	EDIFICI NARCÍS GIRALT	RECURSOS HUMANS	249,68	94,80
330101	18573	1	ES COMPRA	210,31	POLIESPORTIU CAMPOAMOR		130,44
	TAULA AUXILIAR		22/12/2008	EDIFICI		210,31	79,87
330101	18574	1	ES COMPRA	223,21	POLIESPORTIU CAMPOAMOR		138,44
	BANC DE VESTIDOR		22/12/2008	EDIFICI		223,21	84,77
330101	18575	3	ES COMPRA	689,88	POLIESPORTIU CAMPOAMOR		427,94
	TAQUILLA		22/12/2008	EDIFICI		689,88	261,94
330101	18664	20	JO COMPRA	1.530,27	ESPAI JOVE CAN RULL		947,49
	Cadires olimpo		31/12/2008	EDIFICI		1.530,27	582,78
330101	18665	1	JO COMPRA	670,51	ESPAI JOVE CAN RULL		415,15
	Armari TV i Video		31/12/2008	EDIFICI		670,51	255,36
330101	18666	1	JO COMPRA	195,11	ESPAI JOVE CAN RULL		120,78
	Buc pedestal		31/12/2008	EDIFICI		195,11	74,33
330101	18667	1	JO COMPRA	232,01	ESPAI JOVE CAN RULL		143,64
	Taula nature		31/12/2008	EDIFICI		232,01	88,37
330101	18668	11	JO COMPRA	2.096,80	ESPAI JOVE CAN RULL		1.298,28
	Armari Baix		31/12/2008	EDIFICI		2.096,80	798,52
330101	18669	1	JO COMPRA	382,78	CASAL-CONSELL JOVES		236,96
	Taula arkade 120x80x56		31/12/2008	CASAL DE JOVES DEL SUD		382,78	145,82



# AJUNTAMENT-AJUNTAMENT DE SABADELL

Data obtenció 17/06/2016 14:02  
Pàg. 167

## LLIBRE A LLIBRE A: BENS, DRETS I OBLIGACIONS DE L'ENT LOCAL

EPÍGRAF: I.2 SERVEI PÚBLIC

SUBEPÍGRAF: I.2.C MOBLES

CLASSIFICAC	N. BÉ	QUANT.	C. GESTO	T. ADQUISICIÓ	COST ADQUI.	CENTRE	PLANTA	V.B.C.	F.A.
		DESCRIPCIÓ	C. COST		D- ALTA	UBICACIÓ	ESPAI	DOT. AMORT	V.C.
330101	18670	1	JO COMPRA		123,84	CASAL-CONSELL JOVES		123,84	76,67
		Mostrador Taula 120x60x30			31/12/2008	CASAL DE JOVES DEL SUD		11,79	47,17
330101	18671	2	JO COMPRA		611,67	CASAL-CONSELL JOVES		611,67	378,70
		Taules informatiques 235x80 i 260x80			31/12/2008	CASAL DE JOVES DEL SUD		58,23	232,97
330101	18672	7	JO COMPRA		1.986,41	CASAL-CONSELL JOVES		1.986,41	1.229,93
		Armaris Alts 90x43x196			31/12/2008	CASAL DE JOVES DEL SUD		189,12	756,48
330101	18673	1	JO COMPRA		217,22	CASAL-CONSELL JOVES		217,22	134,48
		Taula juntes 175x74			31/12/2008	CASAL DE JOVES DEL SUD		20,68	82,74
330101	18674	3	JO COMPRA		435,43	CASAL-CONSELL JOVES		435,43	269,59
		Armaris Baixos 90x42x75			31/12/2008	CASAL DE JOVES DEL SUD		41,46	165,84
330101	18675	1	JO COMPRA		260,12	CASAL-CONSELL JOVES		260,12	161,04
		Armari amb porta 197x45x43			31/12/2008	CASAL DE JOVES DEL SUD		24,77	99,08
330101	18676	6	JO COMPRA		443,70	CASAL-CONSELL JOVES		443,70	274,70
		Tamborets bar 67 cm			31/12/2008	CASAL DE JOVES DEL SUD		42,24	169,00
330101	18677	5	JO COMPRA		1.025,44	CASAL-CONSELL JOVES		1.025,44	634,92
		Taules apil.lables 60x60			31/12/2008	CASAL DE JOVES DEL SUD		97,63	390,52
330101	18678	1	JO COMPRA		290,09	CASAL-CONSELL JOVES		290,09	179,60
		Armari			31/12/2008	CONSELL JOVES SABADELL		27,62	110,49
330101	18679	4	JO COMPRA		915,01	CASAL-CONSELL JOVES		915,01	566,53
		Taules			31/12/2008	CONSELL JOVES SABADELL		87,11	348,48
330101	18680	8	JO COMPRA		452,40	CASAL-CONSELL JOVES		452,40	280,11

# AJUNTAMENT-AJUNTAMENT DE SABADELL

Data obtenció 17/06/2016 14:02  
Pàg. 168

## LLIBRE A LLIBRE A: BENS, DRETS I OBLIGACIONS DE L'ENT LOCAL

EPÍGRAF: I.2 SERVEI PÚBLIC

SUBEPÍGRAF: I.2.C MOBLES

CLASSIFICAC	N. BÉ	QUANT.	C. GESTO	T. ADQUISICIÓ	COST ADQUI.	CENTRE	PLANTA	V.B.C.	F.A.
		DESCRIPCIÓ	C. COST		D- ALTA	UBICACIÓ	ESPAI	DOT. AMORT	V.C.
		Cadires			31/12/2008	CONSELL JOVES SABADELL		43,07	172,29
330101	18682	1	SG COMPRA		381,64	POLIESPORTIU CAMPOAMOR		381,64	236,27
		ARMARI			31/12/2008	EDIFICI		36,33	145,37
330101	18702	2	PE COMPRA		274,08	VAPOR LLONCH - DESENV. LOCAL		274,08	169,69
		TAULES			31/12/2008	VAPOR		26,09	104,39
330101	18791	4	ES COMPRA		2.886,64	COMPLEX ESPORTIU SANT OLEGUER		2.886,64	1.787,31
		ARMARI			31/12/2008	EDIFICI		274,82	1.099,33
330101	18792	3	ES COMPRA		609,00	COMPLEX ESPORTIU SANT OLEGUER		609,00	377,07
		ARMARI			31/12/2008	MAGATZEM		57,98	231,93
330101	18793	1	ES COMPRA		284,20	POLIESPORTIU ARRAONA-MERINALS		284,20	175,96
		PRESTATGERIA			31/12/2008	POLIESPORTIU		27,06	108,24
330101	18794	2	ES COMPRA		113,68	POLIESPORTIU ARRAONA-MERINALS		113,68	70,36
		TAULA			31/12/2008	POLIESPORTIU		10,82	43,32
330101	18809	1	RC CONSTRUCCIÓ REALIZADA POR CONTRATO CON TERCEROS		1.818,88	CENTRE CÍVIC DE GRÀCIA		1.818,88	1.126,20
		Taula amb prestatges per a Internet CC Gràcia			31/12/2008	EDIFICI		173,17	692,68
330101	18891	4	PE COMPRA		200,77	VAPOR LLONCH - DESENV. LOCAL		200,77	124,29
		CADIRES			31/12/2008	VAPOR		19,11	76,48
330101	18908	1	JO COMPRA		759,10	VAPOR CODINA		759,10	469,98

# AJUNTAMENT-AJUNTAMENT DE SABADELL

Data obtenció 17/06/2016 14:02  
Pàg. 169

## LLIBRE A LLIBRE A: BENS, DRETS I OBLIGACIONS DE L'ENT LOCAL

EPÍGRAF: I.2 SERVEI PÚBLIC

SUBEPÍGRAF: I.2.C MOBLES

CLASSIFICAC N. BÉ	QUANT.	C. GESTO T. ADQUISICIÓ	COST ADQUI.	CENTRE	PLANTA	V.B.C.	F.A.	
	DESCRIPCIÓ	C. COST	D- ALTA	UBICACIÓ	ESPAI	DOT. AMORT	V.C.	
	Taula auxiliar televisió 1600 cm plata rodes		31/12/2008	NAU AJUNTAMENT		72,27	289,12	
330101	18936	4	RC COMPRA	5.055,89	CENTRE CÍVIC DE CA N'ORIAN	5.055,89	3.130,48	
	Bancs vestíbul principal CC Ca n'Oriach		31/12/2008	EDIFICI		481,35	1.925,41	
330101	18937	4	RC COMPRA	612,65	CENTRE CÍVIC DE CA N'ORIAN	612,65	379,32	
	Taules final Vestíbul CC Ca n'Oriach		31/12/2008	EDIFICI		58,33	233,33	
330101	18938	3	RC COMPRA	2.463,84	CENTRE CÍVIC DE CA N'ORIAN	2.463,84	1.525,55	
	Armaris vestíbul CC Ca n'Oriach		31/12/2008	EDIFICI		234,57	938,29	
330101	18940	15	RC COMPRA	3.297,30	CENTRE CÍVIC DE CA N'ORIAN	3.297,30	2.041,59	
	cadires espai atenció ciutadà CC Ca n'Oriach		31/12/2008	EDIFICI		313,92	1.255,71	
330101	18941	5	RC COMPRA	3.606,15	CENTRE CÍVIC DE CA N'ORIAN	3.606,15	2.232,82	
	taules espai atenció ciutadà CC Ca n'Oriach		31/12/2008	EDIFICI		343,32	1.373,33	
330101	18942	6	RC COMPRA	4.927,68	CENTRE CÍVIC DE CA N'ORIAN	4.927,68	3.051,10	
	Armaris espai atenció ciutadana CC Ca n'Oriach		31/12/2008	EDIFICI		469,14	1.876,58	
330101	18946	1	ES COMPRA	260,86	Cal Balsach	planta semisoterrani	260,86	161,49
	BANC DE VESTIDOR		31/12/2008	Cal Balsach - Edifici	Cal Balsach - Poliesportiu - SS	24,84	99,37	
330101	18960	4	ES COMPRA	2.886,64	PAVELLÓ D'ESPORTS SANT OLEGUER	2.886,64	1.787,31	
	ARMARI		31/12/2008	EDIFICI		274,82	1.099,33	

# AJUNTAMENT-AJUNTAMENT DE SABADELL

Data obtenció 17/06/2016 14:02  
Pàg. 170

## LLIBRE A LLIBRE A: BENS, DRETS I OBLIGACIONS DE L'ENT LOCAL

EPÍGRAF: I.2 SERVEI PÚBLIC

SUBEPÍGRAF: I.2.C MOBLES

CLASSIFICAC	N. BÉ	QUANT.	C. GESTO	T. ADQUISICIÓ	COST ADQUI.	CENTRE	PLANTA	V.B.C.	F.A.
		DESCRIPCIÓ	C. COST		D- ALTA	UBICACIÓ	ESPAI	DOT. AMORT	V.C.
330101	18961	4	ES COMPRA		732,19	CAMP DE FUTBOL MUNICIPAL LA CREU		732,19	453,33
		BANC DE VESTIDOR			31/12/2008	EDIFICI		69,71	278,86
330101	18962	8	ES COMPRA		2.077,14	CAMP DE FUTBOL MUNICIPAL LA CREU		2.077,14	1.286,08
		BANC DE VESTIDOR			31/12/2008	EDIFICI		197,75	791,06
330101	18963	8	ES COMPRA		2.880,79	CAMP DE FUTBOL MUNICIPAL LA CREU		2.880,79	1.783,70
		BANC DE VESTIDOR			31/12/2008	EDIFICI		274,27	1.097,09
330101	18964	4	ES COMPRA		779,24	CAMP DE FUTBOL MUNICIPAL LA CREU		779,24	482,46
		BANC DE VESTIDOR			31/12/2008	EDIFICI		74,19	296,78
330101	18965	2	ES COMPRA		389,62	CAMP DE FUTBOL MUNICIPAL LA CREU		389,62	241,22
		BANC DE VESTIDOR			31/12/2008	EDIFICI		37,10	148,40
330101	18966	4	ES COMPRA		2.627,68	CAMP DE FUTBOL MUNICIPAL LA CREU		2.627,68	1.626,98
		BANC DE VESTIDOR			31/12/2008	EDIFICI		250,17	1.000,70
330101	18967	1	ED COMPRA		538,47	ESCOLA DE MÚSICA		538,47	333,38
		Armari amb prestatges per a l'Escola de Música			31/12/2008	EDIFICI		51,26	205,09
330101	18969	2	SG COMPRA		342,14	URBANISME I OBRES MUNICIPALS	SISENA PLANTA	342,14	211,82
		ARMARI BAIX AMB PORTES			31/12/2008	EDIFICI	OBRES D'EQUIPAMENTS	32,57	130,32
330101	18973	1	SG COMPRA		590,85	DESPATX LLUCH	PRIMERA PLANTA	590,85	365,80
		BUC			31/12/2008	EDIFICI		56,25	225,05
330101	18974	1	CU COMPRA		876,44	ARXIU HISTORIC		876,44	542,64

# AJUNTAMENT-AJUNTAMENT DE SABADELL

Data obtenció 17/06/2016 14:02  
Pàg. 171

## LLIBRE A LLIBRE A: BENS, DRETS I OBLIGACIONS DE L'ENT LOCAL

EPÍGRAF: I.2 SERVEI PÚBLIC

SUBEPÍGRAF: I.2.C MOBLES

CLASSIFICAC N. BÉ	QUANT.	DESCRIPCIÓ	C. GESTO T. ADQUISICIÓ C. COST	COST ADQUI. D- ALTA	CENTRE UBICACIÓ	PLANTA ESPAI	V.B.C. DOT. AMORT	F.A. V.C.
		moble amb prestatges per a l'equip de música per a l'Arxiu		31/12/2008	EDIFICI		83,44	333,80
330101	18975	1	SG COMPRA	326,47	DESPATX LLUCH	PRIMERA PLANTA	326,47	202,11
		Armari		31/12/2008	EDIFICI		31,08	124,36
330101	18976	1	SG COMPRA	2.061,90	DESPATX LLUCH	PRIMERA PLANTA	2.061,90	1.276,65
		ARMARI		31/12/2008	EDIFICI		196,30	785,25
330101	18977	2	SG COMPRA	191,40	DESPATX LLUCH	PRIMERA PLANTA	191,40	118,50
		FALDONS		31/12/2008	EDIFICI		18,22	72,90
330101	18978	10	SG COMPRA	1.339,80	DESPATX LLUCH	PRIMERA PLANTA	1.339,80	829,55
		CADIRA FIXE		31/12/2008	EDIFICI		127,55	510,25
330101	18979		SG COMPRA	1.073,58	DESPATX LLUCH	PRIMERA PLANTA	6.013,32	3.566,51
		TAULA		31/12/2008	EDIFICI		611,68	2.446,81
330101	18980	1	SG COMPRA	867,10	DESPATX LLUCH	PRIMERA PLANTA	867,10	536,84
		MAMPARA		31/12/2008	EDIFICI		82,55	330,26
330101	18981	5	SG COMPRA	2.047,11	DESPATX LLUCH	PRIMERA PLANTA	2.047,11	1.267,49
		SEPARADOR		31/12/2008	EDIFICI		194,89	779,62
330101	18982	1	SG COMPRA	16,24	DESPATX LLUCH	PRIMERA PLANTA	16,24	10,02
		COMPLEMENT TAULA		31/12/2008	EDIFICI		1,54	6,22
330101	18986	1	CT COMPRA	643,10	MERCAT CENTRAL		643,10	398,16
		Cadira ONDO Mercat Central		31/12/2008	EDIFICI		61,22	244,94

# AJUNTAMENT-AJUNTAMENT DE SABADELL

Data obtenció 17/06/2016 14:02  
Pàg. 172

## LLIBRE A LLIBRE A: BENS, DRETS I OBLIGACIONS DE L'ENT LOCAL

EPÍGRAF: I.2 SERVEI PÚBLIC

SUBEPÍGRAF: I.2.C MOBLES

CLASSIFICAC	N. BÉ	QUANT.	C. GESTO	T. ADQUISICIÓ	COST ADQUI.	CENTRE	PLANTA	V.B.C.	F.A.
		DESCRIPCIÓ	C. COST		D- ALTA	UBICACIÓ	ESPAI	DOT. AMORT	V.C.
330101	18987	0	CT	COMPRA	3.041,96	MERCAT CENTRAL		3.041,96	1.883,48
		Taules i complements i paperes Paret Mercat Central			31/12/2008	EDIFICI		289,61	1.158,48
330101	19001	2	SG	COMPRA	602,04	CAN MARCET, GUÀRDIA URBANA	PRIMERA PLANTA	602,04	341,81
		CADIRA GIRATÒRIA AMB BRAÇOS			20/04/2009	EDIFICI		52,04	260,23
330101	19004	1	SG	COMPRA	232,29	CAN MARCET, GUÀRDIA URBANA	PRIMERA PLANTA	232,29	131,87
		CADIRA GIRATÒRIA			20/04/2009	EDIFICI		20,07	100,42
330101	19006	1	SG	COMPRA	271,26	EDIFICI NARCIS GIRALT	TERCERA PLANTA	271,26	154,00
		ARMARI ALT			20/04/2009	EDIFICI NARCÍS GIRALT	RECURSOS HUMANS	23,45	117,26
330101	19007	2	SG	COMPRA	864,79	CAN MARCET, VIA PÚBLICA I MANTENIMENTS	PRIMERA PLANTA	864,79	490,97
		TAULA DESPATX			20/04/2009	EDIFICI	RELACIONS CIUTADANES	74,75	373,82
330101	19010	2	ES	COMPRA	464,58	Cal Balsach	planta semisoterrani	464,58	263,76
		CADIRA GIRATÒRIA			20/04/2009	Cal Balsach - Edifici	Cal Balsach - Poliesportiu - SS	40,16	200,82
330101	19013	2	SG	COMPRA	559,12	CAN MARCET, GUÀRDIA URBANA	PLANTA BAIXA	559,12	317,43
		BANCADA			20/04/2009	EDIFICI	PROTECCIÓ CIVIL	48,33	241,69
330101	19014	1	SG	COMPRA	443,12	CAN MARCET, GUÀRDIA URBANA	PLANTA BAIXA	443,12	251,55
		BANCADA			20/04/2009	EDIFICI	PROTECCIÓ CIVIL	38,30	191,57
330101	19016	1	SG	COMPRA	232,29	CASA DURAN		232,29	131,86
		CADIRA GIRATÒRIA			20/04/2009	EDIFICI		20,08	100,43

# AJUNTAMENT-AJUNTAMENT DE SABADELL

Data obtenció 17/06/2016 14:02  
Pàg. 173

## LLIBRE A LLIBRE A: BENS, DRETS I OBLIGACIONS DE L'ENT LOCAL

EPÍGRAF: I.2 SERVEI PÚBLIC

SUBEPÍGRAF: I.2.C MOBLES

CLASSIFICAC N. BÉ	QUANT.	C. GESTO T. ADQUISICIÓ	COST ADQUI.	CENTRE	PLANTA	V.B.C.	F.A.
	DESCRIPCIÓ	C. COST	D- ALTA	UBICACIÓ	ESPAI	DOT. AMORT	V.C.
330101	19025	2	SG COMPRA	241,51	CAN MARCET, VIA PÚBLICA I MANTENIMENTS	PRIMERA PLANTA	137,11
	BUC		20/04/2009	EDIFICI	RELACIONS CIUTADANES	20,88	104,40
330101	19029	2	SG COMPRA	864,78	CAN MARCET, GUÀRDIA URBANA	PRIMERA PLANTA	490,97
	TAULA AMB ALA		20/04/2009	EDIFICI		74,75	373,81
330101	19030	1	SG COMPRA	290,49	CAN MARCET, GUÀRDIA URBANA	PRIMERA PLANTA	164,90
	TAULA RODONA		20/04/2009	EDIFICI		25,11	125,59
330101	19031	2	SG COMPRA	542,53	CAN MARCET, GUÀRDIA URBANA	PRIMERA PLANTA	308,03
	ARMARI ALT		20/04/2009	EDIFICI		46,90	234,50
330101	19032	4	SG COMPRA	154,16	CAN MARCET, GUÀRDIA URBANA	PRIMERA PLANTA	87,49
	CADIRA FIXA		20/04/2009	EDIFICI		13,32	66,67
330101	19034	0	ED COMPRA	172.274,78	ARRAONA	172.274,78	97.961,60
	Subministrament mobiliari Escola Bressol Arraona Merinals		14/04/2009	ESCOLA BRESSOL		14.862,63	74.313,18
330101	19035	0	ED COMPRA	137.677,59	ESCOLA BRESSOL ESPRONCEDA	137.677,59	77.404,32
	Subministrament mobiliari i equipament EB Espronceda		29/05/2009	ESCOLA BRESSOL		12.054,64	60.273,27
330101	19037	0	CU COMPRA	158.972,20	BIBLIOTECA ELS SAFAREIGS	158.972,20	90.397,27
	Subministrament mobiliari Creu Alta		14/04/2009	EDIFICI		13.714,98	68.574,93
330101	19040	1	SG COMPRA	286,68	CAP LA SERRA	286,68	162,76
	ARXIVADOR		20/04/2009	EDIFICI		24,78	123,92

# AJUNTAMENT-AJUNTAMENT DE SABADELL

Data obtenció 17/06/2016 14:02  
Pàg. 174

## LLIBRE A LLIBRE A: BENS, DRETS I OBLIGACIONS DE L'ENT LOCAL

EPÍGRAF: I.2 SERVEI PÚBLIC

SUBEPÍGRAF: I.2.C MOBLES

CLASSIFICAC	N. BÉ	QUANT.	C. GESTO	T. ADQUISICIÓ	COST ADQUI.	CENTRE	PLANTA	V.B.C.	F.A.
		DESCRIPCIÓ	C. COST		D- ALTA	UBICACIÓ	ESPAI	DOT. AMORT	V.C.
330101	19042	2	SG COMPRA		573,34	LOCAL CARRER SANT JOAN		573,34	325,50
		ARXIVADOR			20/04/2009	EDIFICI		49,56	247,84
330101	19043	4	SG COMPRA		649,72	CAN MARCET, VIA PÚBLICA I MANTENIMENTS	PLANTA BAIXA	649,72	368,87
		TAULA 120			20/04/2009	EDIFICI	PARCS I JARDINS	56,16	280,85
330101	19044	4	SG COMPRA		603,78	CAN MARCET, VIA PÚBLICA I MANTENIMENTS	PLANTA BAIXA	603,78	342,78
		BUC			20/04/2009	EDIFICI	PARCS I JARDINS	52,19	261,00
330101	19045	4	SG COMPRA		929,16	CAN MARCET, VIA PÚBLICA I MANTENIMENTS	PLANTA BAIXA	929,16	527,55
		CADIRA			20/04/2009	EDIFICI	PARCS I JARDINS	80,32	401,61
330101	19046	1	SG COMPRA		242,73	DOCUMENTACIÓ - COMPRES	SEGONA PLANTA	242,73	137,78
		TAULA 140			20/04/2009	EDIFICI	PROMOCIÓ DE LA SALUT	20,98	104,95
330101	19047	1	SG COMPRA		150,94	DOCUMENTACIÓ - COMPRES	SEGONA PLANTA	150,94	85,68
		BUC			20/04/2009	EDIFICI	PROMOCIÓ DE LA SALUT	13,05	65,26
330101	19048	2	SG COMPRA		432,39	CAN MARCET, VIA PÚBLICA I MANTENIMENTS	PRIMERA PLANTA	432,39	245,47
		TAULA 160 + ALA			20/04/2009	EDIFICI	GESTIO D'Ocupacio VIA PUBLICA	37,37	186,92
330101	19049	1	SG COMPRA		150,94	CAN MARCET, VIA PÚBLICA I MANTENIMENTS	PRIMERA PLANTA	150,94	85,68
		BUC			20/04/2009	EDIFICI	GESTIO D'Ocupacio VIA PUBLICA	13,05	65,26



# AJUNTAMENT-AJUNTAMENT DE SABADELL

Data obtenció 17/06/2016 14:02  
Pàg. 175

## LLIBRE A LLIBRE A: BENS, DRETS I OBLIGACIONS DE L'ENT LOCAL

EPÍGRAF: I.2 SERVEI PÚBLIC

SUBEPÍGRAF: I.2.C MOBLES

CLASSIFICAC	N. BÉ	QUANT.	C. GESTO	T. ADQUISICIÓ	COST ADQUI.	CENTRE	PLANTA	V.B.C.	F.A.
		DESCRIPCIÓ	C. COST		D- ALTA	UBICACIÓ	ESPAI	DOT. AMORT	V.C.
330101	19050	1	SG	COMPRA	432,39	CAN MARCET, VIA PÚBLICA I MANTENIMENTS	PLANTA BAIXA	432,39	245,47
		TAULA 160 + ALA			20/04/2009	EDIFICI	MOBILITAT, TRÀNSIT I TRANSPORT	37,37	186,92
330101	19051	1	SG	COMPRA	150,95	CAN MARCET, VIA PÚBLICA I MANTENIMENTS	PLANTA BAIXA	150,95	85,68
		BUC			20/04/2009	EDIFICI	MOBILITAT, TRÀNSIT I TRANSPORT	13,05	65,27
330101	19054	1	ES	COMPRA	179,21	COMPLEX ESPORTIU SANT OLEGUER		179,21	101,47
		CADIRA			30/04/2009	EDIFICI		15,54	77,74
330101	19056	2	ED	CONSTRUCCIÓ REALIZADA POR CONTRATO CON TERCEROS	846,80	IES SABADELL		846,80	471,46
		Taules de fòrmica gris en PVC i 5 potes metàl cuina zona nor			06/07/2009	EDIFICI		75,06	375,34
330101	19058	1	ES	COMPRA	436,74	POLIESPORTIU CAMPOAMOR		436,74	247,33
		ARMARI			30/04/2009	EDIFICI		37,88	189,41
330101	19059	4	ES	COMPRA	1.041,54	Complex Poliesportiu Olímpia		1.041,54	589,85
		BANC DE VESTIDOR			30/04/2009	campes de futbol i grades		90,33	451,69
330101	19060	4	ES	COMPRA	1.234,15	ZONA ESPORTIVA MUNICIPAL CAN RULL		1.234,15	698,95
		BANC DE VESTIDOR			30/04/2009	EDIFICI		107,04	535,20
330101	19071	6	UH	COMPRA	2.655,92	DESPATX LLUCH	SEGONA PLANTA	2.655,92	1.497,34
		taules			18/05/2009	EDIFICI		231,71	1.158,58

# AJUNTAMENT-AJUNTAMENT DE SABADELL

Data obtenció 17/06/2016 14:02  
Pàg. 176

## LLIBRE A LLIBRE A: BENS, DRETS I OBLIGACIONS DE L'ENT LOCAL

EPÍGRAF: I.2 SERVEI PÚBLIC

SUBEPÍGRAF: I.2.C MOBLES

CLASSIFICAC	N. BÉ	QUANT.	C. GESTO	T. ADQUISICIÓ	COST ADQUI.	CENTRE	PLANTA	V.B.C.	F.A.
		DESCRIPCIÓ	C. COST		D- ALTA	UBICACIÓ	ESPAI	DOT. AMORT	V.C.
330101	19072	4		UH COMPRA	799,95	DESPATX LLUCH	SEGONA PLANTA	799,95	450,99
		bucs			18/05/2009	EDIFICI		69,79	348,96
330101	19078	1		SG COMPRA	432,26	CASA DELS PINS		432,26	243,69
		armari de neteja Casa dels Pins			18/05/2009	EDIFICI		37,71	188,57
330101	19086	2		SG COMPRA	363,14	CAN MARCET, GUÀRDIA URBANA	SEMISOTERRANI	363,14	204,72
		taules oficina parking Can Marcet			18/05/2009	EDIFICI		31,68	158,42
330101	19087	2		SG COMPRA	301,89	CAN MARCET, GUÀRDIA URBANA	SEMISOTERRANI	301,89	170,18
		bucs oficina parquink Can Marcet			18/05/2009	EDIFICI		26,34	131,71
330101	19088	2		SG COMPRA	464,58	CAN MARCET, GUÀRDIA URBANA	SEMISOTERRANI	464,58	261,90
		cadires giratòries granate			18/05/2009	EDIFICI		40,53	202,68
330101	19107	1		CU COMPRA	502,32	BIBLIOTECA CENTRAL VAPOR BADIA		502,32	281,17
		Carro metàlic amb dos prestatges color gris			15/06/2009	EDIFICI		44,22	221,15
330101	19109	5		SG COMPRA	1.302,82	CASAL PERE QUART		1.302,82	720,71
		Armari 90x43x194 amb portes faig amb estants metàl·lics			31/07/2009	EDIFICI		116,41	582,11
330101	19110	1		SG COMPRA	283,62	CAN MARCET, VIA PÚBLICA I MANTENIMENTS	PLANTA BAIXA	283,62	158,75
		Taula rectangular			15/06/2009	EDIFICI	VIALITAT	24,97	124,87
330101	19111	2		SG COMPRA	958,74	CAN MARCET, VIA PÚBLICA I MANTENIMENTS	PLANTA BAIXA	958,74	536,67
		Taula rectangular,ala i connector			15/06/2009	EDIFICI	VIALITAT	84,41	422,07
330101	19112	2		SG COMPRA	490,68	CAN MARCET, VIA PÚBLICA I MANTENIMENTS	PLANTA BAIXA	490,68	274,67

# AJUNTAMENT-AJUNTAMENT DE SABADELL

Data obtenció 17/06/2016 14:02  
Pàg. 177

## LLIBRE A LLIBRE A: BENS, DRETS I OBLIGACIONS DE L'ENT LOCAL

EPÍGRAF: I.2 SERVEI PÚBLIC

SUBEPÍGRAF: I.2.C MOBLES

CLASSIFICAC N. BÉ	QUANT.	C. GESTO T. ADQUISICIÓ	COST ADQUI.	CENTRE	PLANTA	V.B.C.	F.A.	
	DESCRIPCIÓ	C. COST	D- ALTA	UBICACIÓ	ESPAI	DOT. AMORT	V.C.	
	Buc		15/06/2009	EDIFICI	VIALITAT	43,20	216,01	
330101	19136	10	ED COMPRA	706,44	ESCOLA ILLA	706,44	395,43	
	Cadires fixes negres s/br.p/izq.aran 350 vermell		15/06/2009	ESCOLA ILLA		62,19	311,01	
330101	19143	1	SG COMPRA	290,50	LOCAL CARRER SANT JOAN	PRIMERA PLANTA	290,50	161,43
	TAULA REUNIONS		13/07/2009	EDIFICI	COOPERACIÓ I SOLIDARITAT	25,81	129,07	
330101	19144	14	SG COMPRA	539,57	LOCAL CARRER SANT JOAN	PRIMERA PLANTA	539,57	299,85
	CADIRA FIXA SENSE BRAÇOS		13/07/2009	EDIFICI	COOPERACIÓ I SOLIDARITAT	47,93	239,72	
330101	19145	1	SG COMPRA	432,39	LOCAL CARRER SANT JOAN	PRIMERA PLANTA	432,39	240,29
	TAULA AMB ALA		13/07/2009	EDIFICI	COOPERACIÓ I SOLIDARITAT	38,41	192,10	
330101	19146	2	SG COMPRA	504,25	LOCAL CARRER SANT JOAN	PRIMERA PLANTA	504,25	280,23
	TAULA		13/07/2009	EDIFICI	COOPERACIÓ I SOLIDARITAT	44,79	224,02	
330101	19147	1	SG COMPRA	441,44	LOCAL CARRER SANT JOAN	PRIMERA PLANTA	441,44	245,33
	TAULA AMB ALA ESQUERRA		13/07/2009	EDIFICI	COOPERACIÓ I SOLIDARITAT	39,22	196,11	
330101	19148	3	SG COMPRA	1.382,84	LOCAL CARRER SANT JOAN	PRIMERA PLANTA	1.382,84	768,54
	TAULA		13/07/2009	EDIFICI	COOPERACIÓ I SOLIDARITAT	122,85	614,30	
330101	19149	1	SG COMPRA	280,67	LOCAL CARRER SANT JOAN	PRIMERA PLANTA	280,67	155,95
	TAULA		13/07/2009	EDIFICI	COOPERACIÓ I SOLIDARITAT	24,93	124,72	

# AJUNTAMENT-AJUNTAMENT DE SABADELL

Data obtenció 17/06/2016 14:02  
Pàg. 178

## LLIBRE A LLIBRE A: BENS, DRETS I OBLIGACIONS DE L'ENT LOCAL

EPÍGRAF: I.2 SERVEI PÚBLIC

SUBEPÍGRAF: I.2.C MOBLES

CLASSIFICAC	N. BÉ	QUANT.	C. GESTO	T. ADQUISICIÓ	COST ADQUI.	CENTRE	PLANTA	V.B.C.	F.A.
		DESCRIPCIÓ	C. COST		D- ALTA	UBICACIÓ	ESPAI	DOT. AMORT	V.C.
330101	19150	7	SG COMPRA		1.056,62	LOCAL CARRER SANT JOAN	PRIMERA PLANTA	1.056,62	587,25
		BUC			13/07/2009	EDIFICI	COOPERACIÓ I SOLIDARITAT	93,87	469,37
330101	19151	2	SG COMPRA		500,08	LOCAL CARRER SANT JOAN	PRIMERA PLANTA	500,08	277,93
		ARMARI ALT			13/07/2009	EDIFICI	COOPERACIÓ I SOLIDARITAT	44,43	222,15
330101	19152	3	SG COMPRA		352,09	LOCAL CARRER SANT JOAN	PRIMERA PLANTA	352,09	195,68
		ARMARI BAIX AMB PORTES AMB PRESTATGE SOBRECARREGA			13/07/2009	EDIFICI	COOPERACIÓ I SOLIDARITAT	31,28	156,41
330101	19153	3	SG COMPRA		817,20	LOCAL CARRER SANT JOAN	PRIMERA PLANTA	817,20	454,19
		ARMARI BAIX AMB PORTES I SENSE PORTES, SOSTRE I PRESTATGE			13/07/2009	EDIFICI	COOPERACIÓ I SOLIDARITAT	72,60	363,01
330101	19154	2	SG COMPRA		301,89	LOCAL CARRER SANT JOAN	PRIMERA PLANTA	301,89	167,76
		ARMARI BAIX AMB PORTES, SOSTRE I PRESTATGE			13/07/2009	EDIFICI	COOPERACIÓ I SOLIDARITAT	26,82	134,13
330101	19157	2	SG COMPRA		882,88	LOCAL CARRER SANT JOAN	PLANTA BAIXA	882,88	490,67
		TAULA AMB ALA A LA DRETA			13/07/2009	EDIFICI	OFICINA DEL METRO	78,43	392,21
330101	19158	2	SG COMPRA		882,88	LOCAL CARRER SANT JOAN	PLANTA BAIXA	882,88	490,67
		TAULA AMB ALA A L'ESQUERRA			13/07/2009	EDIFICI	OFICINA DEL METRO	78,43	392,21
330101	19159	4	SG COMPRA		603,78	LOCAL CARRER SANT JOAN	PLANTA BAIXA	603,78	335,56
		BUC			13/07/2009	EDIFICI	OFICINA DEL METRO	53,64	268,22

# AJUNTAMENT-AJUNTAMENT DE SABADELL

Data obtenció 17/06/2016 14:02  
Pàg. 179

## LLIBRE A LLIBRE A: BENS, DRETS I OBLIGACIONS DE L'ENT LOCAL

EPÍGRAF: I.2 SERVEI PÚBLIC

SUBEPÍGRAF: I.2.C MOBLES

CLASSIFICAC	N. BÉ	QUANT.	C. GESTO	T. ADQUISICIÓ	COST ADQUI.	CENTRE	PLANTA	V.B.C.	F.A.
		DESCRIPCIÓ	C. COST		D- ALTA	UBICACIÓ	ESPAI	DOT. AMORT	V.C.
330101	19160	2	SG COMPRA		580,99	LOCAL CARRER SANT JOAN	PLANTA BAIXA	580,99	322,87
		TAULA REUNIONS			13/07/2009	EDIFICI	OFICINA DEL METRO	51,61	258,12
330101	19161	20	SG COMPRA		770,82	LOCAL CARRER SANT JOAN	PLANTA BAIXA	770,82	428,39
		CADIRA FIXE S/BRAÇOS			13/07/2009	EDIFICI	OFICINA DEL METRO	68,48	342,43
330101	19162	1	SG COMPRA		668,43	LOCAL CARRER SANT JOAN	PLANTA BAIXA	668,43	371,48
		TAULA JUNTES OVAL			13/07/2009	EDIFICI	OFICINA DEL METRO	59,38	296,95
330101	19163	7	SG COMPRA		1.898,87	LOCAL CARRER SANT JOAN	PLANTA BAIXA	1.898,87	1.055,35
		ARMARI ALT AMB PORTES DE 90 AMB PRESTATGES METÀL·LICS			13/07/2009	EDIFICI	OFICINA DEL METRO	168,70	843,52
330101	19164	3	SG COMPRA		384,20	LOCAL CARRER SANT JOAN	PLANTA BAIXA	384,20	213,50
		ARMARI BAIX AMB PORTES			13/07/2009	EDIFICI	OFICINA DEL METRO	34,13	170,70
330101	19165	2	SG COMPRA		223,16	LOCAL CARRER SANT JOAN	PLANTA BAIXA	223,16	123,99
		ARMARI BAIX SENSE PORTES AMB PRESTATGES			13/07/2009	EDIFICI	OFICINA DEL METRO	19,82	99,17
330101	19166	1	SG COMPRA		150,94	LOCAL CARRER SANT JOAN	PLANTA BAIXA	150,94	83,86
		ARMARI BAIX AMB PORTES 80 AMB PRESTATGE			13/07/2009	EDIFICI	OFICINA DEL METRO	13,41	67,08
330101	19167	1	SG COMPRA		111,10	LOCAL CARRER SANT JOAN	PLANTA BAIXA	111,10	61,72
		ARMARI BAIX UNA PORTA DE 45 AMB PRESTATGE			13/07/2009	EDIFICI	OFICINA DEL METRO	9,87	49,38

# AJUNTAMENT-AJUNTAMENT DE SABADELL

Data obtenció 17/06/2016 14:02  
Pàg. 180

## LLIBRE A LLIBRE A: BENS, DRETS I OBLIGACIONS DE L'ENT LOCAL

EPÍGRAF: I.2 SERVEI PÚBLIC

SUBEPÍGRAF: I.2.C MOBLES

CLASSIFICAC	N. BÉ	QUANT.	C. GESTO	T. ADQUISICIÓ	COST ADQUI.	CENTRE	PLANTA	V.B.C.	F.A.
		DESCRIPCIÓ	C. COST		D- ALTA	UBICACIÓ	ESPAI	DOT. AMORT	V.C.
330101	19168	4	SG	COMPRA	1.026,60	LOCAL CARRER SANT JOAN	PLANTA BAIXA	1.026,60	570,56
		TAULA APIL-LABLE			13/07/2009	EDIFICI	OFICINA DEL METRO	91,20	456,04
330101	19172	7	ES	COMPRA	2.344,02	COMPLEX ESPORTIU SANT OLEGUER		2.344,02	1.309,79
		TAQUILLA			22/06/2009	EDIFICI		206,84	1.034,23
330101	19178	150	CU	COMPRA	3.895,28	LASALA MIGUEL HERNANDEZ		3.895,28	2.168,83
		Supletoris de butaques per a infants Sala Miguel Hernández.			06/07/2009	EDIFICI		345,28	1.726,45
330101	19198	6	RC	COMPRA	2.722,75	CENTRE CÍVIC CONCÒRDIA		2.722,75	1.506,27
		TAULA PLEGABLE CATERING 180X80 COLOR GRIS			31/07/2009	EDIFICI		243,29	1.216,48
330101	19199	1	RC	COMPRA	98,60	CENTRE CÍVIC DE CAN RULL		98,60	54,68
		TAULA DE PROJECCIÓ REFLECTA DIMO			20/07/2009	EDIFICI		8,78	43,92
330101	19200	21	RC	COMPRA	816,55	CENTRE CÍVIC CREU DE BARBERÀ		816,55	433,89
		SILLÓ SICILIA AMB BRAÇOS APIL-LABLE D'ALUMINI			31/12/2009	EDIFICI		76,53	382,66
330101	19208	1	ES	COMPRA	506,51	POLIESPORTIU CA N'ORAC		506,51	280,47
		ARMARI			27/07/2009	EDIFICI		45,20	226,04
330101	19210	1	SG	COMPRA	206,94	CENTRE CÍVIC CREU DE BARBERÀ		206,94	114,59
		TAULA AUXILIAR			27/07/2009	EDIFICI		18,47	92,35
330101	19211	1	SG	COMPRA	283,04	AJUNTAMENT	PLANTA BAIXA	283,04	156,73
		CARRETÓ			27/07/2009	EDIFICI CONSISTORIAL	TRESORERIA	25,26	126,31

# AJUNTAMENT-AJUNTAMENT DE SABADELL

Data obtenció 17/06/2016 14:02  
Pàg. 181

## LLIBRE A LLIBRE A: BENS, DRETS I OBLIGACIONS DE L'ENT LOCAL

EPÍGRAF: I.2 SERVEI PÚBLIC

SUBEPÍGRAF: I.2.C MOBLES

CLASSIFICAC	N. BÉ	QUANT.	C. GESTO	T. ADQUISICIÓ	COST ADQUI.	CENTRE	PLANTA	V.B.C.	F.A.
		DESCRIPCIÓ	C. COST		D- ALTA	UBICACIÓ	ESPAI	DOT. AMORT	V.C.
330101	19212	1	SG	COMPRA	222,49	OFICINES CARRER SANT PAU	SEGONA PLANTA	222,49	123,23
		CADIRA GIRATÒRIA			27/07/2009	EDIFICI		19,85	99,26
330101	19241	2	ES	COMPRA	429,20	POLIESPORTIU CAMPOAMOR		429,20	234,66
		CADIRA			14/09/2009	EDIFICI		38,90	194,54
330101	19244	3	ED	COMPRA	1.207,07	RIUS I BORRELL - CUINA		1.207,07	657,24
		Guixetes amb 4 portes 600x500x1800 h			30/09/2009	EDIFICI		109,96	549,83
330101	19245	1	ED	COMPRA	363,07	RIUS I BORRELL - CUINA		363,07	197,66
		Banc serie novara. Lames fenòlic e/met ace			30/09/2009	EDIFICI		33,07	165,41
330101	19325	1	SG	COMPRA	335,47	BIBLIOTECA LA SERRA		335,47	182,01
		armari			13/10/2009	EDIFICI		30,68	153,46
330101	19331	1	ES	COMPRA	98,60	Complex Poliesportiu Olímpia		98,60	53,66
		TAULA			30/09/2009	Edifici serveis a la piscina		8,98	44,94
330101	19359	1	ED	COMPRA	538,60	ESCOLA DE MÚSICA		538,60	291,25
		Armari persiana color gris			26/10/2009	EDIFICI		49,46	247,35
330101	19362	1	CU	COMPRA	220,40	LASALA MIGUEL HERNANDEZ		220,40	119,17
		Carro de transport per supletoris de butaques per infants			26/10/2009	EDIFICI		20,24	101,23
330101	19363	1	CU	COMPRA	220,40	LASALA MIGUEL HERNANDEZ		220,40	119,17
		Carro de transport per supletoris de butaques per infants			26/10/2009	EDIFICI		20,24	101,23
330101	19364	1	CU	COMPRA	220,40	LASALA MIGUEL HERNANDEZ		220,40	119,17

# AJUNTAMENT-AJUNTAMENT DE SABADELL

Data obtenció 17/06/2016 14:02  
Pàg. 182

## LLIBRE A LLIBRE A: BENS, DRETS I OBLIGACIONS DE L'ENT LOCAL

EPÍGRAF: I.2 SERVEI PÚBLIC

SUBEPÍGRAF: I.2.C MOBLES

CLASSIFICAC N. BÉ	QUANT.	C. GESTO T. ADQUISICIÓ	COST ADQUI.	CENTRE	PLANTA	V.B.C.	F.A.
	DESCRIPCIÓ	C. COST	D- ALTA	UBICACIÓ	ESPAI	DOT. AMORT	V.C.
330101	19365	1	CU COMPRA	220,40	LASALA MIGUEL HERNANDEZ	220,40	119,17
				26/10/2009	EDIFICI	20,24	101,23
330101	19366	1	CU COMPRA	220,40	LASALA MIGUEL HERNANDEZ	220,40	119,17
				26/10/2009	EDIFICI	20,24	101,23
330101	19367	1	CU COMPRA	220,40	LASALA MIGUEL HERNANDEZ	220,40	119,17
				26/10/2009	EDIFICI	20,24	101,23
330101	19371	4	ES COMPRA	1.041,54	CAMP DE FUTBOL CA N'ORIAN	1.041,54	562,66
				30/10/2009	EDIFICI	95,77	478,88
330101	19383	19	ED COMPRA	2.955,78	ESCOLA DE MÚSICA	2.955,78	1.589,63
				16/11/2009	EDIFICI	273,22	1.366,15
330101	19386	10	CU COMPRA	2.542,72	BIBLIOTECA CENTRAL VAPOR BADIA	2.542,72	1.367,49
				16/11/2009	EDIFICI	235,04	1.175,23
330101	19391	2	SG COMPRA	920,58	DESPATX LLUCH	920,58	495,06
				16/11/2009	EDIFICI	85,09	425,52
330101	19405	1	ES COMPRA	229,60	ESTADI MUNICIPAL NOVA CREU ALTA	229,60	122,99
				30/11/2009	EDIFICI	21,31	106,61
330101	19429	2	SG COMPRA	552,16	DESPATX LLUCH	552,16	294,18



# AJUNTAMENT-AJUNTAMENT DE SABADELL

Data obtenció 17/06/2016 14:02  
Pàg. 183

## LLIBRE A LLIBRE A: BENS, DRETS I OBLIGACIONS DE L'ENT LOCAL

EPÍGRAF: I.2 SERVEI PÚBLIC

SUBEPÍGRAF: I.2.C MOBLES

CLASSIFICAC	N. BÉ	QUANT.	C. GESTO	T. ADQUISICIÓ	COST ADQUI.	CENTRE	PLANTA	V.B.C.	F.A.
		DESCRIPCIÓ	C. COST		D- ALTA	UBICACIÓ	ESPAI	DOT. AMORT	V.C.
		2 bucs amb portes			21/12/2009	EDIFICI		51,59	257,98
330101	19430	4	ES COMPRA		1.041,54	ZONA ESPORTIVA MUNICIPAL CAN RULL		1.041,54	558,04
		BANC DE VESTIDOR			30/11/2009	EDIFICI		96,69	483,50
330101	20778	4	ES COMPRA		1.041,54	COMPLEX ESPORTIU SANT OLEGUER		1.041,54	555,98
		BANC DE VESTIDOR			14/12/2009	EDIFICI		97,11	485,56
330101	20779	1	ES COMPRA		411,80	ZONA ESPORTIVA MUNICIPAL CAN RULL		411,80	219,79
		PRESTATGERIA			14/12/2009	EDIFICI		38,39	192,01
330101	20791	13	SG COMPRA		2.892,34	VAPOR LLONCH - DESENV. LOCAL		2.892,34	1.541,07
		CADIRES GIRATORIES			21/12/2009	VAPOR		270,25	1.351,27
330101	20792	4	SG COMPRA		1.965,25	IGUALTAT DONA-HOME		1.965,25	1.047,10
		ARMARIS			21/12/2009	EDIFICI	IGUALTAT DONA-HOME	183,62	918,15
330101	20798	21	ED COMPRA		3.391,84	JOAN MONTLLOR		3.391,84	1.802,39
		Tendalls C/16021 blanc- gris			31/12/2009	ESCOLA BRESSOL		317,89	1.589,45
330101	20799	2	ED COMPRA		211,12	JOAN MONTLLOR		211,12	112,15
		Tendalls 300x190			31/12/2009	ESCOLA BRESSOL		19,78	98,97
330101	20800	2	ED COMPRA		255,20	JOAN MONTLLOR		255,20	135,59
		Tendalls 2000x1600			31/12/2009	ESCOLA BRESSOL		23,92	119,61
330101	20809	1	ES COMPRA		436,74	COMPLEX ESPORTIU SANT OLEGUER		436,74	232,69
		ARMARI			21/12/2009	EDIFICI		40,81	204,05
330101	20820	17	PE COMPRA		3.391,84	VAPOR LLONCH - DESENV. LOCAL		3.391,84	1.802,39

# AJUNTAMENT-AJUNTAMENT DE SABADELL

Data obtenció 17/06/2016 14:02  
Pàg. 184

## LLIBRE A LLIBRE A: BENS, DRETS I OBLIGACIONS DE L'ENT LOCAL

EPÍGRAF: I.2 SERVEI PÚBLIC

SUBEPÍGRAF: I.2.C MOBLES

CLASSIFICAC	N. BÉ	QUANT.	DESCRIPCIÓ	C. GESTO	T. ADQUISICIÓ	COST ADQUI.	CENTRE	PLANTA	V.B.C.	F.A.
				C. COST		D- ALTA	UBICACIÓ	ESPAI	DOT. AMORT	V.C.
			TAMBORET FENICE PER AULA PATI			31/12/2009	VAPOR		317,89	1.589,45
330101	20821	25		PE COMPRA		5.164,90	VAPOR LLONCH - DESENV. LOCAL		5.164,90	2.744,55
			CADIRA			31/12/2009	VAPOR		484,06	2.420,35
330101	21019	580		TE COMPRA		7.064,40	CAN MARCET, VIA PÚBLICA I MANTENIMENTS		7.064,40	3.753,95
			cadires polivalents color blau			31/12/2009	EDIFICI		662,08	3.310,45
330101	21020	84		TE COMPRA		4.862,26	CAN MARCET, VIA PÚBLICA I MANTENIMENTS		4.862,26	2.583,75
			TAULES DURALIGHT II			31/12/2009	EDIFICI		455,70	2.278,51
330101	21021	2		PE COMPRA		2.995,37	VAPOR LLONCH - DESENV. LOCAL		2.995,37	1.591,70
			Taula			31/12/2009	VAPOR		280,73	1.403,67
330101	21022	25		PE COMPRA		5.164,90	VAPOR LLONCH - DESENV. LOCAL		5.164,90	2.744,55
			CADIRA MODEL XANA			31/12/2009	VAPOR		484,06	2.420,35
330101	21030	7		SG COMPRA		1.800,77	URBANISME I OBRES MUNICIPALS	CINQUENA PLANTA	1.800,77	956,90
			taules avanti			31/12/2009	EDIFICI		168,77	843,87
330101	21031	5		SG COMPRA		769,95	URBANISME I OBRES MUNICIPALS	CINQUENA PLANTA	769,95	409,13
			buc 3 calaixos			31/12/2009	EDIFICI		72,16	360,82
330101	21032	7		SG COMPRA		1.936,62	URBANISME I OBRES MUNICIPALS	CINQUENA PLANTA	1.936,62	1.029,08
			armaris amb sobre armari i estant metàl·lic			31/12/2009	EDIFICI		181,50	907,54
330101	21033	1		SG COMPRA		208,66	URBANISME I OBRES MUNICIPALS	CINQUENA PLANTA	208,66	110,86
			armari amb sobreestant i estant metàl·lic			31/12/2009	EDIFICI		19,56	97,80

# AJUNTAMENT-AJUNTAMENT DE SABADELL

Data obtenció 17/06/2016 14:02  
Pàg. 185

## LLIBRE A LLIBRE A: BENS, DRETS I OBLIGACIONS DE L'ENT LOCAL

EPÍGRAF: I.2 SERVEI PÚBLIC

SUBEPÍGRAF: I.2.C MOBLES

CLASSIFICAC N. BÉ	QUANT.	C. GESTO T. ADQUISICIÓ	COST ADQUI.	CENTRE	PLANTA	V.B.C.	F.A.	
	DESCRIPCIÓ	C. COST	D- ALTA	UBICACIÓ	ESPAI	DOT. AMORT	V.C.	
330101	21066	7	CU COMPRA	1.503,42	CASAL PERE QUART	1.503,42	798,88	
	Taules MEDAS 200x80x74h cm. Casal Pere Quart.		31/12/2009	EDIFICI		140,90	704,54	
330101	21078	3	ES COMPRA	643,80	COMPLEX ESPORTIU SANT OLEGUER	643,80	342,08	
	ARMARI		31/12/2009	MAGATZEM		60,33	301,72	
330101	21088	1	CU COMPRA	419,50	BIBLIOTECA CENTRAL VAPOR BADIA	419,50	222,90	
	Carro doble mides 750x5850x945cm H. Biblioteca Vapor Badia.		31/12/2009	EDIFICI		39,32	196,60	
330101	21091	1	SG COMPRA	158,92	CAN MARCET, VIA PÚBLICA I MANTENIMENTS	PRIMERA PLANTA	158,92	84,42
	pissarra mòbil tipus veleda		31/12/2009	EDIFICI	TERRITORI	14,89	74,50	
330101	21092	1	SG COMPRA	383,56	CAMP DE FUTBOL CA N'ORIAN		383,56	203,81
	armari de neteja camp de futbol Can Deu		31/12/2009	EDIFICI		35,95	179,75	
330101	21093	1	SG COMPRA	383,55	CAMP DE FUTBOL CAN DEU		383,55	203,78
	armari de neteja CF Ca n'Oriac		31/12/2009	EDIFICI		35,94	179,77	
330101	21097	2	SG COMPRA	869,13	CA L'ESTRUCH		869,13	461,83
	taules leger 160x160 amb ala lateral		31/12/2009	NAU CENTRAL	OFICINES	81,46	407,30	
330101	21098	2	SG COMPRA	616,83	CA L'ESTRUCH		616,83	327,77
	taules leger 180x160		31/12/2009	NAU CENTRAL		57,81	289,06	
330101	21099	1	SG COMPRA	239,25	CA L'ESTRUCH		239,25	127,10
	taula leger 160x80		31/12/2009	NAU CENTRAL		22,42	112,15	
330101	21100	6	SG COMPRA	819,54	CA L'ESTRUCH		819,54	435,48
	bucs amb rodes de tres calaixos		31/12/2009	NAU CENTRAL		76,81	384,06	

# AJUNTAMENT-AJUNTAMENT DE SABADELL

Data obtenció 17/06/2016 14:02  
Pàg. 186

## LLIBRE A LLIBRE A: BENS, DRETS I OBLIGACIONS DE L'ENT LOCAL

EPÍGRAF: I.2 SERVEI PÚBLIC

SUBEPÍGRAF: I.2.C MOBLES

CLASSIFICAC	N. BÉ	QUANT.	C. GESTO	T. ADQUISICIÓ	COST ADQUI.	CENTRE	PLANTA	V.B.C.	F.A.
		DESCRIPCIÓ	C. COST		D- ALTA	UBICACIÓ	ESPAI	DOT. AMORT	V.C.
330101	21101	5	SG	COMPRA	587,25	CA L'ESTRUCH		587,25	312,04
		armaris baixos portes batents 80x74			31/12/2009	NAU CENTRAL		55,04	275,21
330101	21102	2	SG	COMPRA	626,40	CA L'ESTRUCH		626,40	332,84
		armaris bixos portes correderes 200x74			31/12/2009	NAU CENTRAL		58,70	293,56
330101	21103	7	SG	COMPRA	1.796,55	CA L'ESTRUCH		1.796,55	954,65
		cadires giratòries Tool amb braços			31/12/2009	NAU CENTRAL		168,37	841,90
330101	21104	14	SG	COMPRA	1.047,48	CA L'ESTRUCH		1.047,48	556,61
		cadires confident Aki			31/12/2009	NAU CENTRAL		98,17	490,87
330101	21105	2	SG	COMPRA	882,18	CA L'ESTRUCH		882,18	468,77
		taules leger 160x80 amb ala lateral100x60			31/12/2009	NAU CENTRAL		82,68	413,41
330101	21106	1	SG	COMPRA	372,36	CA L'ESTRUCH		372,36	197,84
		taula de reunions 140x40			31/12/2009	NAU CENTRAL		34,89	174,52
330101	21107	1	SG	COMPRA	428,91	CA L'ESTRUCH		428,91	227,91
		prestatgeria 240x200			31/12/2009	NAU CENTRAL		40,20	201,00
330101	21108	1	SG	COMPRA	1.718,45	CA L'ESTRUCH		1.718,45	913,14
		prestatgeria 292x204x35			31/12/2009	NAU CENTRAL		161,05	805,31
330101	21110	1	PE	COMPRA	726,51	VAPOR LLONCH - DESENV. LOCAL		726,51	386,05
		taula 140*80			31/12/2009	VAPOR		68,09	340,46
330101	21111	1	PE	COMPRA	307,05	VAPOR LLONCH - DESENV. LOCAL		307,05	163,15
		TAULA 80*80			31/12/2009	VAPOR		28,78	143,90
330101	21112	19	PE	COMPRA	2.962,16	VAPOR LLONCH - DESENV. LOCAL		2.962,16	1.574,05

# AJUNTAMENT-AJUNTAMENT DE SABADELL

Data obtenció 17/06/2016 14:02  
Pàg. 187

## LLIBRE A LLIBRE A: BENS, DRETS I OBLIGACIONS DE L'ENT LOCAL

EPÍGRAF: I.2 SERVEI PÚBLIC

SUBEPÍGRAF: I.2.C MOBLES

CLASSIFICAC	N. BÉ	QUANT.	C. GESTO	T. ADQUISICIÓ	COST ADQUI.	CENTRE	PLANTA	V.B.C.	F.A.
		DESCRIPCIÓ	C. COST		D- ALTA	UBICACIÓ	ESPAI	DOT. AMORT	V.C.
		BUCKS MELAMINA			31/12/2009	VAPOR		277,62	1.388,11
330101	21113	1	ES COMPRA		504,02	Complex Poliesportiu Olímpia		504,02	267,80
		ARMARI GUARDA-ROBA			31/12/2009	Edifici serveis a la piscina		47,23	236,22
330101	21114	1	ES COMPRA		362,24	COMPLEX ESPORTIU SANT OLEGUER		362,24	192,47
		BANC DE VESTIDOR			31/12/2009	EDIFICI		33,95	169,77
330101	21118	1	SC COMPRA		1.946,48	CAN MARCET, GUÀRDIA URBANA	PLANTA BAIXA	1.946,48	1.034,33
		Columna de compartiments.			31/12/2009	EDIFICI	DIPOSIT DE DETINGUTS	182,43	912,15
330101	21129	3	SG COMPRA		696,09	COMITE DE PERSONAL		696,09	369,89
		cadires giratòries model Xana			31/12/2009	EDIFICI		65,23	326,20
330101	21131	1	SG COMPRA		342,72	URBANISME I OBRES MUNICIPALS	CINQUENA PLANTA	342,72	182,11
		taula rodona			31/12/2009	EDIFICI		32,12	160,61
330101	21147	1	CU COMPRA		4.306,50	ARXIU HISTORIC		4.306,50	2.288,42
		Armari prestatgeria Arxiu Històric de Sabadell.			31/12/2009	EDIFICI		403,61	2.018,08
330101	21149	10	CU COMPRA		2.427,29	CA L'ESTRUCH		2.427,29	1.289,83
		taules de 160 x 80			31/12/2009	NAU CENTRAL	OFICINES	227,49	1.137,46
330101	21150	10	CU COMPRA		2.218,50	CA L'ESTRUCH		2.218,50	1.178,87
		cadires giratòries amb rodes			31/12/2009	NAU CENTRAL	OFICINES	207,92	1.039,63
330101	21151	1	CU COMPRA		576,83	CA L'ESTRUCH		576,83	306,49
		taula de reunions 240 x 136			31/12/2009	NAU CENTRAL	OFICINES	54,06	270,34
330101	21152	20	CU COMPRA		1.496,40	CA L'ESTRUCH		1.496,40	795,16

# AJUNTAMENT-AJUNTAMENT DE SABADELL

Data obtenció 17/06/2016 14:02  
Pàg. 188

## LLIBRE A LLIBRE A: BENS, DRETS I OBLIGACIONS DE L'ENT LOCAL

EPÍGRAF: I.2 SERVEI PÚBLIC

SUBEPÍGRAF: I.2.C MOBLES

CLASSIFICAC	N. BÉ	QUANT.	C. GESTO	T. ADQUISICIÓ	COST ADQUI.	CENTRE	PLANTA	V.B.C.	F.A.
		DESCRIPCIÓ	C. COST		D- ALTA	UBICACIÓ	ESPAI	DOT. AMORT	V.C.
		cadires confident			31/12/2009	NAU CENTRAL	OFICINES	140,24	701,24
330101	21153	2	CU COMPRA		1.543,13	CA L'ESTRUCH		1.543,13	819,98
		armaris audiovisual 755AP de 150 x 90 x 52			31/12/2009	NAU CENTRAL	OFICINES	144,62	723,15
330101	21154	2	CU COMPRA		784,79	CA L'ESTRUCH		784,79	416,99
		armaris audiovisual 755BP 110 x 90 x 52			31/12/2009	NAU CENTRAL	OFICINES	73,55	367,80
330101	21157	2	SG COMPRA		1.505,68	EDIFICI SALUT- PL. GAS	PRIMERA PLANTA	1.505,68	800,08
		taules amb alas de 150 x 80			31/12/2009	EDIFICI		141,11	705,60
330101	21161	1	ED COMPRA		4.587,55	LA ROMÀNICA		4.587,55	2.437,76
		Prestatgeries cuina central La Romànica.			31/12/2009	EDIFICI-CEIP		429,95	2.149,79
330101	21162	1	ED COMPRA		5.505,13	RIUS I BORRELL - CUINA		5.505,13	2.925,38
		Prestatgeries cuina central nord (IES Sabadell)			31/12/2009	EDIFICI		515,95	2.579,75
330101	21165	3	RC COMPRA		2.482,40	CENTRE CIVIC SANT OLEGUER		2.482,40	1.319,09
		Armaris Centre Cívic Sant Oleguer.			31/12/2009	EDIFICI		232,65	1.163,31
330101	21186	2	CU COMPRA		3.067,97	BIBLIOTECA CENTRAL VAPOR BADIA		3.067,97	1.630,27
		Armaris per material audiovisual DVD Biblioteca Vapor Badia.			31/12/2009	EDIFICI		287,53	1.437,70
330101	21187	4	CU COMPRA		2.030,88	BIBLIOTECA CENTRAL VAPOR BADIA		2.030,88	1.079,17
		Bucs de còmics de 90x70x40 cm Biblioteca Vapor Badia.			31/12/2009	EDIFICI		190,33	951,71
330101	21188	1	CU COMPRA		1.881,08	BIBLIOTECA CENTRAL VAPOR BADIA		1.881,08	999,57
		Armari per CD am calaix metracrilat.			31/12/2009	EDIFICI		176,30	881,51

# AJUNTAMENT-AJUNTAMENT DE SABADELL

Data obtenció 17/06/2016 14:02  
Pàg. 189

## LLIBRE A LLIBRE A: BENS, DRETS I OBLIGACIONS DE L'ENT LOCAL

EPÍGRAF: I.2 SERVEI PÚBLIC

SUBEPÍGRAF: I.2.C MOBLES

CLASSIFICAC N. BÉ	QUANT.	C. GESTO T. ADQUISICIÓ	COST ADQUI.	CENTRE	PLANTA	V.B.C.	F.A.
	DESCRIPCIÓ	C. COST	D- ALTA	UBICACIÓ	ESPAI	DOT. AMORT	V.C.
330101	21189	1	CU COMPRA	2.367,32	BIBLIOTECA CENTRAL VAPOR BADIA	2.367,32	1.257,96
	Prestatgeria 635x95x27 Biblioteca Vapor Badia.		31/12/2009	EDIFICI		221,87	1.109,36
330101	21190	326	ES COMPRA	11.765,18	ZONA ESPORTIVA MUNICIPAL CAN RULL	11.765,18	6.251,92
	Bancs sobre grada i jugadors CF Can Rull.		31/12/2009	EDIFICI		1.102,65	5.513,26
330101	21192	1	CU COMPRA	569,14	BIBLIOTECA ELS SAFAREIGS	569,14	302,40
	Armari Biblioteca dels Safareigs.		31/12/2009	EDIFICI		53,34	266,74
330101	21193	1	CU COMPRA	1.621,95	BIBLIOTECA ELS SAFAREIGS	1.621,95	861,88
	Armari Biblioteca dels Safareigs.		31/12/2009	EDIFICI		152,01	760,07
330101	21204	1	CU COMPRA	868,54	BIBLIOTECA CENTRAL VAPOR BADIA	868,54	461,50
	Taula Biblioteca Vapor Badia.		31/12/2009	EDIFICI		81,40	407,04
330101	21205	10	CU COMPRA	3.018,55	BIBLIOTECA CENTRAL VAPOR BADIA	3.018,55	1.604,00
	Tamboret Biblioteca Vapor Badia.		31/12/2009	EDIFICI		282,90	1.414,55
330101	21206	1	CU COMPRA	419,49	BIBLIOTECA CENTRAL VAPOR BADIA	419,49	222,87
	Carro doble Biblioteca Vapor Badia.		31/12/2009	EDIFICI		39,31	196,62
330101	21207	3	CU COMPRA	1.558,66	BIBLIOTECA CENTRAL VAPOR BADIA	1.558,66	828,23
	Prestatgeries Biblioteca Vapor Badia.		31/12/2009	EDIFICI		146,08	730,43
330101	21208	4	CU COMPRA	1.145,69	BIBLIOTECA CENTRAL VAPOR BADIA	1.145,69	608,78
	Taquilles Biblioteca Vapor Badia.		31/12/2009	EDIFICI		107,37	536,91

# AJUNTAMENT-AJUNTAMENT DE SABADELL

Data obtenció 17/06/2016 14:02  
Pàg. 190

## LLIBRE A LLIBRE A: BENS, DRETS I OBLIGACIONS DE L'ENT LOCAL

EPÍGRAF: I.2 SERVEI PÚBLIC

SUBEPÍGRAF: I.2.C MOBLES

CLASSIFICAC	N. BÉ	QUANT.	C. GESTO	T. ADQUISICIÓ	COST ADQUI.	CENTRE	PLANTA	V.B.C.	F.A.
		DESCRIPCIÓ	C. COST		D- ALTA	UBICACIÓ	ESPAI	DOT. AMORT	V.C.
330101	21214	1	ED COMPRA		835,20	CALVET D'ESTRELLA		835,20	443,80
		Tendalls Escola Bressol Calvet d'Estrella.			31/12/2009	ESCOLA BRESSOL		78,27	391,40
330101	21215	1	ED COMPRA		835,20	CEIF VAPOR BUXEDA NOU		835,20	443,80
		Tendalls Escola Bressol Vapor Buxeda.			31/12/2009	EDIFICI		78,27	391,40
330101	21216	2	ED COMPRA		1.670,40	ESCOLA BRESSOL CAN LLONG		1.670,40	887,63
		Tendalls Escola Bressol Can Llong.			31/12/2009	EDIFICI		156,55	782,77
330101	21217	1	ED COMPRA		835,20	CEIF CAN PUIGGENER		835,20	443,80
		Tendalls Escola Bressol Can Puiggener.			31/12/2009	EDIFICI		78,27	391,40
330101	21218	1	ED COMPRA		835,20	CEIF CREU ALTA		835,20	443,80
		Tendalls Escola Bressol Creu Alta.			31/12/2009	EDIFICI		78,27	391,40
330101	21219	1	ED COMPRA		835,20	JOAN MONTLLOR		835,20	443,80
		Tendalls Escola Bressol Joan Montllor.			31/12/2009	ESCOLA BRESSOL		78,27	391,40
330101	21232	1	ED COMPRA		835,20	ESCOLA BRESSOL JOAQUIM BLUME		835,20	443,80
		Tendalls Escola Bressol Joaquim Blume.			31/12/2009	EDIFICI		78,27	391,40
330101	21321	18	RC COMPRA		21.628,40	DESPATX LLUCH	SEGONA PLANTA	21.628,40	11.493,13
		TAULA			31/12/2009	EDIFICI		2.027,04	10.135,27
330101	21322	2	RC COMPRA		1.210,20	DESPATX LLUCH	SEGONA PLANTA	1.210,20	643,08
		TAULA			31/12/2009	EDIFICI		113,42	567,12
330101	21323	1	RC COMPRA		795,60	DESPATX LLUCH	SEGONA PLANTA	795,60	422,76
		TAULA			31/12/2009	EDIFICI		74,56	372,84



# AJUNTAMENT-AJUNTAMENT DE SABADELL

Data obtenció 17/06/2016 14:02  
Pàg. 191

## LLIBRE A LLIBRE A: BENS, DRETS I OBLIGACIONS DE L'ENT LOCAL

EPÍGRAF: I.2 SERVEI PÚBLIC

SUBEPÍGRAF: I.2.C MOBLES

CLASSIFICAC	N. BÉ	QUANT.	C. GESTO	T. ADQUISICIÓ	COST ADQUI.	CENTRE	PLANTA	V.B.C.	F.A.
		DESCRIPCIÓ	C. COST		D- ALTA	UBICACIÓ	ESPAI	DOT. AMORT	V.C.
330101	21324	29	RC COMPRA		10.979,09	DESPATX LLUCH	SEGONA PLANTA	10.979,09	5.834,17
		CADIRA GIRATÒRIA			31/12/2009	EDIFICI		1.028,97	5.144,92
330101	21325	28	RC COMPRA		1.983,23	DESPATX LLUCH	SEGONA PLANTA	1.983,23	1.053,84
		CADIRA FIXA			31/12/2009	EDIFICI		185,87	929,39
330101	21326	1	RC COMPRA		454,02	DESPATX LLUCH	SEGONA PLANTA	454,02	241,24
		BANCADA DE 2 PLACES			31/12/2009	EDIFICI		42,55	212,78
330101	21327	3	RC COMPRA		1.745,57	DESPATX LLUCH	SEGONA PLANTA	1.745,57	927,57
		BANCADA DE 3 PLACES			31/12/2009	EDIFICI		163,60	818,00
330101	21328	1	RC COMPRA		705,28	DESPATX LLUCH	SEGONA PLANTA	705,28	374,77
		BANCADA DE 4 PLACES			31/12/2009	EDIFICI		66,10	330,51
330101	21329	1	RC COMPRA		850,74	DESPATX LLUCH	SEGONA PLANTA	850,74	452,05
		BANCADA DE 5 PLACES			31/12/2009	EDIFICI		79,73	398,69
330101	21330	1	RC COMPRA		936,47	DESPATX LLUCH	SEGONA PLANTA	936,47	497,61
		ARMARI BAIX			31/12/2009	EDIFICI		87,77	438,86
330101	21331	15	RC COMPRA		679,47	DESPATX LLUCH	SEGONA PLANTA	679,47	361,05
		CADIRA PLEGABLE			31/12/2009	EDIFICI		63,68	318,42
330101	21332	2	RC COMPRA		1.624,81	DESPATX LLUCH	SEGONA PLANTA	1.624,81	863,41
		ARMARI BAIX			31/12/2009	EDIFICI		152,28	761,40
330101	21333	7	RC COMPRA		11.216,81	DESPATX LLUCH	SEGONA PLANTA	11.216,81	5.960,50

# AJUNTAMENT-AJUNTAMENT DE SABADELL

Data obtenció 17/06/2016 14:02  
Pàg. 192

## LLIBRE A LLIBRE A: BENS, DRETS I OBLIGACIONS DE L'ENT LOCAL

EPÍGRAF: I.2 SERVEI PÚBLIC

SUBEPÍGRAF: I.2.C MOBLES

CLASSIFICAC N. BÉ	QUANT.	DESCRIPCIÓ	C. GESTO T. ADQUISICIÓ	COST ADQUI.	CENTRE	PLANTA	V.B.C.	F.A.
			C. COST	D- ALTA	UBICACIÓ	ESPAI	DOT. AMORT	V.C.
		ARMARI BAIX		31/12/2009	EDIFICI		1.051,25	5.256,31
330101	21334	2	RC COMPRA	1.040,52	DESPATX LLUCH	SEGONA PLANTA	1.040,52	552,92
		ARMARI BAIX		31/12/2009	EDIFICI		97,52	487,60
330101	21335	8	RC COMPRA	5.359,48	DESPATX LLUCH	SEGONA PLANTA	5.359,48	2.847,98
		ARMARI BAIX		31/12/2009	EDIFICI		502,30	2.511,50
330101	21336	1	RC COMPRA	287,10	DESPATX LLUCH	SEGONA PLANTA	287,10	152,55
		CARRO DE TRANSPORT		31/12/2009	EDIFICI		26,91	134,55
330101	21337	1	RC COMPRA	2.770,38	DESPATX LLUCH	SEGONA PLANTA	2.770,38	1.472,13
		MOBILIARI GENERAL		31/12/2009	EDIFICI		259,64	1.298,25
330101	21338	9	RC COMPRA	11.180,08	DESPATX LLUCH	SEGONA PLANTA	11.180,08	5.940,99
		MOBLE ESPECIAL		31/12/2009	EDIFICI		1.047,81	5.239,09
330101	21339	4	RC COMPRA	3.618,62	DESPATX LLUCH	SEGONA PLANTA	3.618,62	1.922,89
		BUC ESPECIAL		31/12/2009	EDIFICI		339,14	1.695,73
330101	21340	1	RC COMPRA	2.900,00	DESPATX LLUCH	SEGONA PLANTA	2.900,00	1.541,01
		MOBLE		31/12/2009	EDIFICI		271,79	1.358,99
330101	21341	1	RC COMPRA	230.391,99	Cal Balsach	planta baixa	230.391,99	122.428,60
		Mobiliari divers Centre Cívic Can Balsach		31/12/2009	Cal Balsach - Edifici	Cal Balsach - Centre Cívic Creu Alta - 00	21.592,67	107.963,39
330101	21350	1	ED COMPRA	214.315,60	ESCOLA BRESSOL JOAQUIM BLUME		214.315,60	113.885,73
		Mobiliari per l'EB Joaquim Blume		31/12/2009	EDIFICI		20.085,97	100.429,87

# AJUNTAMENT-AJUNTAMENT DE SABADELL

Data obtenció 17/06/2016 14:02  
Pàg. 193

## LLIBRE A LLIBRE A: BENS, DRETS I OBLIGACIONS DE L'ENT LOCAL

EPÍGRAF: I.2 SERVEI PÚBLIC

SUBEPÍGRAF: I.2.C MOBLES

CLASSIFICAC N. BÉ	QUANT.	C. GESTO T. ADQUISICIÓ	COST ADQUI.	CENTRE	PLANTA	V.B.C.	F.A.
	DESCRIPCIÓ	C. COST	D- ALTA	UBICACIÓ	ESPAI	DOT. AMORT	V.C.
330101	21352	1	CT COMPRA	18.859,51	MERCAT CREU ALTA	18.859,51	10.021,78
	Bancs i mobilitari divers		31/12/2009	EDIFICI		1.767,54	8.837,73
330101	21359	1	ED COMPRA	173.601,31	ESCOLA BRESSOL CAN LLONG	173.601,31	92.250,45
	Mobiliari per l'Escola Bressol Can Llong		31/12/2009	EDIFICI		16.270,17	81.350,86
330101	21360	1	CT COMPRA	44.635,55	MERCAT SANT JOAN	44.635,55	23.718,98
	Mobiliari General		31/12/2009	EDIFICI		4.183,31	20.916,57
330101	21365	2	ES COMPRA	254,97	COMPLEX ESPORTIU SANT OLEGUER	254,97	121,65
	CADIRA GIRATÒRIA		31/05/2010	EDIFICI		22,22	133,32
330101	21366	1	ES COMPRA	229,60	COMPLEX ESPORTIU SANT OLEGUER	229,60	109,53
	TAULA		31/05/2010	EDIFICI		20,00	120,07
330101	21367	1	SG COMPRA	250,31	OFICINES CARRER SANT PAU	250,31	120,16
	TAULA		11/05/2010	EDIFICI	PRIMERA PLANTA	21,68	130,15
330101	21368	2	SG COMPRA	299,77	OFICINES CARRER SANT PAU	299,77	143,95
	ARMARI BAIX		11/05/2010	EDIFICI	PLANTA BAIXA	25,97	155,82
330101	21369	24	SG COMPRA	6.159,60	CENTRE CÍVIC DE CAN RULL	6.159,60	2.957,91
	BUTAQUES		11/05/2010	EDIFICI		533,61	3.201,69
330101	21377	6	SG COMPRA	1.501,88	EDIFICI NARCIS GIRALT	1.501,88	719,84
	TAULA		17/05/2010	EDIFICI NARCÍS GIRALT	SEGONA PLANTA	130,34	782,04
330101	21378	1	SG COMPRA	149,88	EDIFICI NARCIS GIRALT	149,88	71,81
					SEGONA PLANTA		

# AJUNTAMENT-AJUNTAMENT DE SABADELL

Data obtenció 17/06/2016 14:02  
Pàg. 194

## LLIBRE A LLIBRE A: BENS, DRETS I OBLIGACIONS DE L'ENT LOCAL

EPÍGRAF: I.2 SERVEI PÚBLIC

SUBEPÍGRAF: I.2.C MOBLES

CLASSIFICAC	N. BÉ	QUANT.	DESCRIPCIÓ	C. GESTO	T. ADQUISICIÓ	COST ADQUI.	CENTRE	PLANTA	V.B.C.	F.A.
				C. COST		D- ALTA	UBICACIÓ	ESPAI	DOT. AMORT	V.C.
			BUC			17/05/2010	EDIFICI NARCÍS GIRALT	OFICINA CIUTAT DEL CONEIXEMENT	13,00	78,07
330101	21379	5		SG COMPRA		1.429,41	EDIFICI NARCÍS GIRALT	SEGONA PLANTA	1.429,41	685,10
			ARMARI ALT AMB PORTES			17/05/2010	EDIFICI NARCÍS GIRALT	FORMACIO	124,05	744,31
330101	21380	4		SG COMPRA		1.143,53	EDIFICI NARCÍS GIRALT	SEGONA PLANTA	1.143,53	548,08
			ARMARI ALT AMB PORTES			17/05/2010	EDIFICI NARCÍS GIRALT	OFICINA CIUTAT DEL CONEIXEMENT	99,24	595,45
330101	21381	1		SG COMPRA		127,02	EDIFICI NARCÍS GIRALT	SEGONA PLANTA	127,02	60,86
			ARMARI BAIX AMB PORTES BATENTS			17/05/2010	EDIFICI NARCÍS GIRALT	OFICINA CIUTAT DEL CONEIXEMENT	11,02	66,16
330101	21382	3		SG COMPRA		449,65	EDIFICI NARCÍS GIRALT	SEGONA PLANTA	449,65	215,50
			ARMARI AMB PORTES			17/05/2010	EDIFICI NARCÍS GIRALT	OFICINA CIUTAT DEL CONEIXEMENT	39,02	234,15
330101	21383	1		SG COMPRA		149,88	EDIFICI NARCÍS GIRALT	SEGONA PLANTA	149,88	71,81
			ARMARI AMB PORTES			17/05/2010	EDIFICI NARCÍS GIRALT	FORMACIO	13,00	78,07
330101	21384	4		SG COMPRA		964,00	EDIFICI NARCÍS GIRALT	SEGONA PLANTA	964,00	462,04
			TAULA 140 X 80			17/05/2010	EDIFICI NARCÍS GIRALT	OFICINA CIUTAT DEL CONEIXEMENT	83,66	501,96
330101	21385	1		SG COMPRA		126,43	EDIFICI NARCÍS GIRALT	SEGONA PLANTA	126,43	60,58
			ARMARI SENSE PORTES			17/05/2010	EDIFICI NARCÍS GIRALT	FORMACIO	10,97	65,85

# AJUNTAMENT-AJUNTAMENT DE SABADELL

Data obtenció 17/06/2016 14:02  
Pàg. 195

## LLIBRE A LLIBRE A: BENS, DRETS I OBLIGACIONS DE L'ENT LOCAL

EPÍGRAF: I.2 SERVEI PÚBLIC

SUBEPÍGRAF: I.2.C MOBLES

CLASSIFICAC	N. BÉ	QUANT.	C. GESTO	T. ADQUISICIÓ	COST ADQUI.	CENTRE	PLANTA	V.B.C.	F.A.
		DESCRIPCIÓ	C. COST		D- ALTA	UBICACIÓ	ESPAI	DOT. AMORT	V.C.
330101	21387	6	SG	COMPRA	899,30	EDIFICI NARCIS GIRALT	SEGONA PLANTA	899,30	431,01
		BUC CALAIX I ARXIU			17/05/2010	EDIFICI NARCÍS GIRALT	FORMACIO	78,04	468,29
330101	21389	3	SG	COMPRA	449,65	EDIFICI NARCIS GIRALT	SEGONA PLANTA	449,65	215,50
		BUC TRES CALAIXOS			17/05/2010	EDIFICI NARCÍS GIRALT	OFICINA CIUTAT DEL CONEIXEMENT	39,02	234,15
330101	21390	1	SG	COMPRA	126,41	EDIFICI NARCIS GIRALT	SEGONA PLANTA	126,41	60,57
		ARMARI			17/05/2010	EDIFICI NARCÍS GIRALT	OFICINA CIUTAT DEL CONEIXEMENT	10,97	65,84
330101	21394	1	SG	COMPRA	288,42	EDIFICI NARCIS GIRALT	SEGONA PLANTA	288,42	137,91
		TAULA REUNIONS			24/05/2010	EDIFICI NARCÍS GIRALT	FORMACIO	25,08	150,51
330101	21408	324	ES	COMPRA	4.773,17	CAMP DE FUTBOL MUNICIPAL LA CREU		4.773,17	2.287,76
		Seients individuals de plàstic amb respatllet			17/05/2010	EDIFICI		414,23	2.485,41
330101	21456	1	UH	COMPRA	911,76	URBANISME I OBRES MUNICIPALS		911,76	428,25
		armario para suplementar hueco con ala			19/07/2010	EDIFICI		80,58	483,51
330101	21472	3	SG	COMPRA	560,25	EDIFICI NARCIS GIRALT	TERCERA PLANTA	560,25	264,31
		ARMARI MIG AMB PORTES A BAIX			05/07/2010	EDIFICI NARCÍS GIRALT	RECURSOS HUMANS	49,31	295,94
330101	21473	1	SG	COMPRA	359,28	EDIFICI NARCIS GIRALT	TERCERA PLANTA	359,28	169,50
		ARMARI ALT			05/07/2010	EDIFICI NARCÍS GIRALT	RECURSOS HUMANS	31,62	189,78

# AJUNTAMENT-AJUNTAMENT DE SABADELL

Data obtenció 17/06/2016 14:02  
Pàg. 196

## LLIBRE A LLIBRE A: BENS, DRETS I OBLIGACIONS DE L'ENT LOCAL

EPÍGRAF: I.2 SERVEI PÚBLIC

SUBEPÍGRAF: I.2.C MOBLES

CLASSIFICAC	N. BÉ	QUANT.	C. GESTO	T. ADQUISICIÓ	COST ADQUI.	CENTRE	PLANTA	V.B.C.	F.A.
		DESCRIPCIÓ	C. COST		D- ALTA	UBICACIÓ	ESPAI	DOT. AMORT	V.C.
330101	21487	1	ES COMPRA		295,80	COMPLEX ESPORTIU SANT OLEGUER		295,80	139,54
		CADIRA GIRATORIA			05/07/2010	EDIFICI		26,03	156,26
330101	21521	1	SG COMPRA		386,51	CAN MARCET, GUÀRDIA URBANA	PRIMERA PLANTA	386,51	181,52
		ARMARI ALT			19/07/2010	EDIFICI		34,16	204,99
330101	21522	24	ES COMPRA		5.682,70	COMPLEX ESPORTIU SANT OLEGUER		5.682,70	2.675,24
		BANC DE VESTIDOR			12/07/2010	EDIFICI		501,23	3.007,46
330101	21529	5	SG COMPRA		1.432,60	CAP SUD		1.432,60	671,37
		ARXIVADOR			26/07/2010	EDIFICI		126,87	761,23
330101	21558	9	SG COMPRA		3.090,24	EDIFICI NARCIS GIRALT	TERCERA PLANTA	3.090,24	1.431,29
		ARMARI ALT			31/08/2010	EDIFICI NARCÍS GIRALT	RECURSOS HUMANS	276,49	1.658,95
330101	21559	1	SG COMPRA		238,96	EDIFICI NARCIS GIRALT	TERCERA PLANTA	238,96	110,67
		ARMARI MIG PORTES BAIXES			31/08/2010	EDIFICI NARCÍS GIRALT	RECURSOS HUMANS	21,38	128,29
330101	21560	2	SG COMPRA		577,96	EDIFICI NARCIS GIRALT	TERCERA PLANTA	577,96	267,68
		ARMARI MIG AMB PORTES			31/08/2010	EDIFICI NARCÍS GIRALT	RECURSOS HUMANS	51,71	310,28
330101	21561	2	SG COMPRA		1.002,08	AJUNTAMENT	PLANTA BAIXA	1.002,08	464,12
		TAULA			31/08/2010	EDIFICI CONSISTORIAL	ASSESSORIA JURÍDICA	89,66	537,96
330101	21605	1	PE COMPRA		283,70	VAPOR LLONCH - DESENV. LOCAL		283,70	129,19
		ARMARI 100*72			21/10/2010	VAPOR		25,75	154,51

# AJUNTAMENT-AJUNTAMENT DE SABADELL

Data obtenció 17/06/2016 14:02  
Pàg. 197

## LLIBRE A LLIBRE A: BENS, DRETS I OBLIGACIONS DE L'ENT LOCAL

EPÍGRAF: I.2 SERVEI PÚBLIC

SUBEPÍGRAF: I.2.C MOBLES

CLASSIFICAC N. BÉ	QUANT.	C. GESTO T. ADQUISICIÓ	COST ADQUI.	CENTRE	PLANTA	V.B.C.	F.A.
	DESCRIPCIÓ	C. COST	D- ALTA	UBICACIÓ	ESPAI	DOT. AMORT	V.C.
330101	21606	1	PE COMPRA	329,22	VAPOR LLONCH - DESENV. LOCAL	329,22	149,91
	taula adapta dp160ml		21/10/2010	VAPOR		29,88	179,31
330101	21607	15	PE COMPRA	1.097,40	VAPOR LLONCH - DESENV. LOCAL	1.097,40	499,73
	SUPORT CPU PER TAULA		21/10/2010	VAPOR		99,60	597,67
330101	21608	1	ES COMPRA	145,14	Complex Poliesportiu Olímpia	145,14	66,35
	CADIRA GIRATÒRIA		08/10/2010	Edifici serveis a la piscina		13,12	78,79
330101	21624	77	ED COMPRA	7.976,59	ESCOLA DE MÚSICA-C.JARDÍ	7.976,59	3.616,75
	cadira orquestra plegable Escola de Musica C/ Jardí		03/11/2010	EDIFICI		726,63	4.359,84
330101	21625	3	ED COMPRA	896,83	ESCOLA DE MÚSICA-C.JARDÍ	896,83	406,61
	carro per a 20 cadires Escola de Musica c/ Jardí		03/11/2010	EDIFICI		81,69	490,22
330101	21630	1	CU COMPRA	245,85	BIBLIOTECA CAN PUIGGENER	245,85	111,11
	moble alfa nº 5 amb 9 caselles i rodes		12/11/2010	EDIFICI		22,45	134,74
330101	21635	1	ES COMPRA	563,54	CAMP DE FUTBOL MUNICIPAL CAN PUIGGENER	563,54	253,79
	ARMARI		23/11/2010	EDIFICI		51,62	309,75
330101	21638	2	ES COMPRA	529,75	CAMP DE FUTBOL DE POBLENQU	529,75	238,40
	BANC DE VESTIDOR		25/11/2010	EDIFICI		48,55	291,35
330101	21642	1	SG COMPRA	390,17	CENTRE CÍVIC DE CAN PUIGGENER	390,17	175,35
	ARMARI METÀL-LIC		29/11/2010	CENTRE CIVIC		35,80	214,82

# AJUNTAMENT-AJUNTAMENT DE SABADELL

Data obtenció 17/06/2016 14:02  
Pàg. 198

## LLIBRE A LLIBRE A: BENS, DRETS I OBLIGACIONS DE L'ENT LOCAL

EPÍGRAF: I.2 SERVEI PÚBLIC

SUBEPÍGRAF: I.2.C MOBLES

CLASSIFICAC	N. BÉ	QUANT.	C. GESTO	T. ADQUISICIÓ	COST ADQUI.	CENTRE	PLANTA	V.B.C.	F.A.
		DESCRIPCIÓ	C. COST		D- ALTA	UBICACIÓ	ESPAI	DOT. AMORT	V.C.
330101	21643	1	SG	COMPRA	390,16	POLIESPORTIU ARRAONA-MERINALS		390,16	175,35
		ARMARI METÀL·LIC			29/11/2010	POLIESPORTIU		35,80	214,81
330101	21650	1	CU	COMPRA	571,89	BIBLIOTECA CENTRAL VAPOR BADIA		571,89	256,84
		carro per llibres Biblioteca Vapor Badia			01/12/2010	EDIFICI		52,50	315,05
330101	21652	4	ES	COMPRA	2.810,95	CAMP DE FUTBOL MUNICIPAL LA ROUREDA		2.810,95	1.261,69
		ARMARI			03/12/2010	EDIFICACIÓ		258,20	1.549,26
330101	21655	2	SG	COMPRA	192,34	DOCUMENTACIÓ - COMPRES	PRIMERA PLANTA	192,34	86,32
		CARRETÓ DE TRANSPORT			03/12/2010	EDIFICI	AGUTZILERIA I NOTIFICACIONS	17,67	106,02
330101	21662	1	PE	COMPRA	887,36	VAPOR LLONCH - DESENV. LOCAL		887,36	396,91
		FAX BD-W2			13/12/2010	VAPOR		81,73	490,45
330101	21687	1	CU	COMPRA	100.422,45	BIBLIOTECA DE PONENT		100.422,45	44.815,59
		prestatgeries			20/12/2010	EDIFICI		9.267,80	55.606,86
330101	21688	1	CU	COMPRA	23.670,23	BIBLIOTECA DE PONENT		23.670,23	10.563,30
		prestatgeries			20/12/2010	EDIFICI		2.184,48	13.106,93
330101	21689	1	CU	COMPRA	52.877,77	BIBLIOTECA DE PONENT		52.877,77	23.597,80
		cadires i butaques			20/12/2010	EDIFICI		4.879,99	29.279,97
330101	21690	1	CU	COMPRA	21.573,28	BIBLIOTECA DE PONENT		21.573,28	9.627,52
		taules			20/12/2010	EDIFICI		1.990,96	11.945,76
330101	21691	1	CU	COMPRA	6.990,55	BIBLIOTECA DE PONENT		6.990,55	3.119,65
		mobiliari			20/12/2010	EDIFICI		645,14	3.870,90



# AJUNTAMENT-AJUNTAMENT DE SABADELL

Data obtenció 17/06/2016 14:02  
Pàg. 199

## LLIBRE A LLIBRE A: BENS, DRETS I OBLIGACIONS DE L'ENT LOCAL

EPÍGRAF: I.2 SERVEI PÚBLIC

SUBEPÍGRAF: I.2.C MOBLES

CLASSIFICAC N. BÉ	QUANT.	C. GESTO T. ADQUISICIÓ	COST ADQUI.	CENTRE	PLANTA	V.B.C.	F.A.
	DESCRIPCIÓ	C. COST	D- ALTA	UBICACIÓ	ESPAI	DOT. AMORT	V.C.
330101	21692	1	CU COMPRA	20.629,80	BIBLIOTECA DE PONENT	20.629,80	9.206,46
	bancs i taules de treball		20/12/2010	EDIFICI		1.903,88	11.423,34
330101	21693	1	CU COMPRA	11.152,30	BIBLIOTECA DE PONENT	11.152,30	4.976,91
	armaris		20/12/2010	EDIFICI		1.029,22	6.175,39
330101	21694	1	CU COMPRA	19.650,39	BIBLIOTECA DE PONENT	19.650,39	8.769,39
	bucs		20/12/2010	EDIFICI		1.813,50	10.881,00
330101	21695	1	CU COMPRA	2.981,11	BIBLIOTECA DE PONENT	2.981,11	1.330,36
	mobiliari		20/12/2010	EDIFICI		275,12	1.650,75
330101	21696	15	CU COMPRA	4.141,80	CENTRE CÍVIC DE CAN DEU	4.141,80	1.848,36
	taula d'estudi ADAPTA		20/12/2010	EDIFICI		382,24	2.293,44
330101	21697	40	CU COMPRA	4.318,80	CENTRE CÍVIC DE CAN DEU	4.318,80	1.927,34
	cadira sense braços polipropile		20/12/2010	EDIFICI		398,57	2.391,46
330101	21699	1	RC COMPRA	667,98	CENTRE CÍVIC DE GRÀCIA	667,98	297,97
	armari audiovisuals centre civic de gracia		21/12/2010	EDIFICI		61,66	370,01
330101	21700	1	RC COMPRA	417,72	CENTRE CÍVIC CREU DE BARBERÀ	417,72	186,34
	mesa duralight II centre civic Creu de Barbera		21/12/2010	EDIFICI		38,56	231,38
330101	21850	4	SG COMPRA	1.398,30	CAN MARCET, GUÀRDIA URBANA	1.398,30	621,64
	CADIRA GIRATÒRIA		31/12/2010	EDIFICI		129,43	776,66
330101	21851	2	SG COMPRA	277,35	EDIFICI SALUT-RAMBLA	277,35	123,29
	TAULA AUXILIAR		31/12/2010	EDIFICI	PRIMERA PLANTA	25,67	154,06

# AJUNTAMENT-AJUNTAMENT DE SABADELL

Data obtenció 17/06/2016 14:02  
Pàg. 200

## LLIBRE A LLIBRE A: BENS, DRETS I OBLIGACIONS DE L'ENT LOCAL

EPÍGRAF: I.2 SERVEI PÚBLIC

SUBEPÍGRAF: I.2.C MOBLES

CLASSIFICAC	N. BÉ	QUANT.	C. GESTO	T. ADQUISICIÓ	COST ADQUI.	CENTRE	PLANTA	V.B.C.	F.A.
		DESCRIPCIÓ	C. COST		D- ALTA	UBICACIÓ	ESPAI	DOT. AMORT	V.C.
330101	21852	1	SG COMPRA		958,92	URBANISME I OBRES MUNICIPALS	CINQUENA PLANTA	958,92	426,31
		ARMARI ALT			31/12/2010	EDIFICI		88,76	532,61
330101	21853	4	SG COMPRA		151,04	CAN MARCET, GUÀRDIA URBANA	PLANTA BAIXA	151,04	67,13
		CADIRA CONFIDENT			31/12/2010	EDIFICI		13,98	83,91
330101	21854	1	SG COMPRA		226,56	CAN MARCET, GUÀRDIA URBANA		226,56	100,76
		CADIRA GIRATÒRIA			31/12/2010	EDIFICI		20,98	125,80
330101	21858	1	SG COMPRA		111,63	DOCUMENTACIÓ - COMPRES	PRIMERA PLANTA	111,63	49,61
		CARRETILLA PLEGABLE			31/12/2010	EDIFICI	AGUTZILERIA I NOTIFICACIONS	10,33	62,02
330101	21863	1	SG COMPRA		291,46	CAP LA SERRA		291,46	129,56
		ARXIVADOR VERTICAL			31/12/2010	EDIFICI		26,98	161,90
330101	21864	1	SG COMPRA		291,46	CAP RAMBLA		291,46	129,56
		ARXIVADOR VERTICAL			31/12/2010	EDIFICI		26,98	161,90
330101	21881	2	RC COMPRA		3.004,26	CENTRE CÍVIC DE CAN DEU		3.004,26	1.335,65
		prestatgeria Centre Civic de Can Deu			31/12/2010	EDIFICI		278,09	1.668,61
330101	21890	1	ED COMPRA		437,93	ESCOLA DE MÚSICA- C.JARDÍ		437,93	194,67
		taules escola de musica C. Jardi			31/12/2010	EDIFICI		40,53	243,26
330101	21891	10	ED COMPRA		437,95	ESCOLA DE MÚSICA- C.JARDÍ		437,95	194,70
		cadires			31/12/2010	EDIFICI		40,54	243,25
330101	21892	1	ED COMPRA		1.831,91	ESCOLA DE MÚSICA- C.JARDÍ		1.831,91	814,42

# AJUNTAMENT-AJUNTAMENT DE SABADELL

Data obtenció 17/06/2016 14:02  
Pàg. 201

## LLIBRE A LLIBRE A: BENS, DRETS I OBLIGACIONS DE L'ENT LOCAL

EPÍGRAF: I.2 SERVEI PÚBLIC

SUBEPÍGRAF: I.2.C MOBLES

CLASSIFICAC N. BÉ	QUANT.	C. GESTO T. ADQUISICIÓ	COST ADQUI.	CENTRE	PLANTA	V.B.C.	F.A.
	DESCRIPCIÓ	C. COST	D- ALTA	UBICACIÓ	ESPAI	DOT. AMORT	V.C.
	taules		31/12/2010	EDIFICI		169,57	1.017,49
330101	21894	2	ED COMPRA	392,90	ESCOLA DE MÚSICA- C.JARDÍ	392,90	174,67
	guixetes		31/12/2010	EDIFICI		36,37	218,23
330101	21895	1	ED COMPRA	322,14	ESCOLA DE MÚSICA- C.JARDÍ	322,14	143,21
	bancada 4 places		31/12/2010	EDIFICI		29,82	178,93
330101	21896	1	ED COMPRA	125,67	ESCOLA DE MÚSICA- C.JARDÍ	125,67	55,85
	buck c. jardí, 4		31/12/2010	EDIFICI		11,63	69,82
330101	21897	1	ED COMPRA	130,10	ESCOLA DE MÚSICA- C.JARDÍ	130,10	57,82
	cadires		31/12/2010	EDIFICI		12,04	72,28
330101	21899	2	ED COMPRA	814,20	ESCOLA DE MÚSICA- C.JARDÍ	814,20	361,96
	armaris alts		31/12/2010	EDIFICI		75,36	452,24
330101	21904	1	CU COMPRA	139,25	BIBLIOTECA NORD	139,25	61,90
	taula projeccio rodant Biblioteca del Nord		31/12/2010	EDIFICI		12,89	77,35
330101	21905	2	CU COMPRA	1.035,80	BIBLIOTECA NORD	1.035,80	460,49
	bucs Biblioteca del Nord		31/12/2010	EDIFICI		95,88	575,31
330101	21908	1	CU COMPRA	194,11	BIBLIOTECA NORD	194,11	86,29
	buc revistes infantils Biblioteca del Nord		31/12/2010	EDIFICI		17,97	107,82
330101	21909	1	CU COMPRA	143,84	BIBLIOTECA NORD	143,84	63,92
	tamboret biblioteca del Nord		31/12/2010	EDIFICI		13,31	79,92
330101	21911	1	SG COMPRA	228,89	URBANISME I OBRES MUNICIPALS	QUARTA PLANTA 228,89	101,76

# AJUNTAMENT-AJUNTAMENT DE SABADELL

Data obtenció 17/06/2016 14:02  
Pàg. 202

## LLIBRE A LLIBRE A: BENS, DRETS I OBLIGACIONS DE L'ENT LOCAL

EPÍGRAF: I.2 SERVEI PÚBLIC

SUBEPÍGRAF: I.2.C MOBLES

CLASSIFICAC	N. BÉ	QUANT.	C. GESTO	T. ADQUISICIÓ	COST ADQUI.	CENTRE	PLANTA	V.B.C.	F.A.
		DESCRIPCIÓ	C. COST		D- ALTA	UBICACIÓ	ESPAI	DOT. AMORT	V.C.
		ARMARI ALT			31/12/2010	EDIFICI		21,19	127,13
330101	21912	1	SG COMPRA		252,33	URBANISME I OBRES MUNICIPALS	QUARTA PLANTA	252,33	112,20
		ARMARI ALT			31/12/2010	EDIFICI		23,36	140,13
330101	21913	1	SG COMPRA		126,25	OFICINES CARRER SANT PAU	SEGONA PLANTA	126,25	56,14
		ARMARI BAIX			31/12/2010	EDIFICI		11,69	70,11
330101	21914	4	SG COMPRA		1.722,65	OFICINES CARRER SANT PAU		1.722,65	765,87
		TAULA			31/12/2010			159,46	956,78
330101	21918	1	SG COMPRA		294,64	EDIFICI SALUT-RAMBLA	PRIMERA PLANTA	294,64	130,97
		TAULA RODONA			31/12/2010	EDIFICI		27,27	163,67
330101	21921	2	SG COMPRA		300,76	EDIFICI SALUT-RAMBLA	PRIMERA PLANTA	300,76	133,71
		BUC			31/12/2010	EDIFICI		27,84	167,05
330101	21924	1	SG COMPRA		430,66	CENTRE CÍVIC DE CAN RULL		430,66	191,43
		TAULA 160 X 80			31/12/2010	EDIFICI		39,86	239,23
330101	21925	1	SG COMPRA		421,32	CENTRE CÍVIC DE CA N'ORÍAC		421,32	187,31
		TAULA 140			31/12/2010	EDIFICI		39,00	234,01
330101	21926	1	SG COMPRA		228,88	CENTRE CÍVIC DE CA N'ORÍAC		228,88	101,73
		ARMARI ALT			31/12/2010	EDIFICI		21,18	127,15
330101	21934	1	CU COMPRA		1.090,87	BIBLIOTECA DEL SUD		1.090,87	484,98
		modulo audiovisuals, inclou contenidors			31/12/2010	EDIFICI		100,98	605,89

# AJUNTAMENT-AJUNTAMENT DE SABADELL

Data obtenció 17/06/2016 14:02  
Pàg. 203

## LLIBRE A LLIBRE A: BENS, DRETS I OBLIGACIONS DE L'ENT LOCAL

EPÍGRAF: I.2 SERVEI PÚBLIC

SUBEPÍGRAF: I.2.C MOBLES

CLASSIFICAC N. BÉ	QUANT.	C. GESTO T. ADQUISICIÓ	COST ADQUI.	CENTRE	PLANTA	V.B.C.	F.A.
	DESCRIPCIÓ	C. COST	D- ALTA	UBICACIÓ	ESPAI	DOT. AMORT	V.C.
330101	21935	10	CU COMPRA	1.460,25	BIBLIOTECA DEL SUD	1.460,25	649,20
	cadires blanques biblioteca Sud		31/12/2010	EDIFICI		135,17	811,05
330101	21936	2	CU COMPRA	1.545,90	BIBLIOTECA DEL SUD	1.545,90	687,29
	taules		31/12/2010	EDIFICI		143,10	858,61
330101	21939	1	CU COMPRA	1.651,50	BIBLIOTECA ELS SAFAREIGS	1.651,50	734,22
	moble de 88x120x40 cm biblioteca Els safareig		31/12/2010	EDIFICI		152,87	917,28
330101	21940	1	CU COMPRA	295,00	BIBLIOTECA ELS SAFAREIGS	295,00	131,12
	taula auxiliar amb rodes biblioteca els Safareig		31/12/2010	EDIFICI		27,30	163,88
330101	21942	1	CU COMPRA	1.416,00	BIBLIOTECA ELS SAFAREIGS	1.416,00	629,53
	taula axiliar amb rodes biblioteca els Safareig		31/12/2010	EDIFICI		131,07	786,47
330101	21943	1	CU COMPRA	624,45	BIBLIOTECA ELS SAFAREIGS	624,45	277,60
	armari metal·lic Els Safareig		31/12/2010	EDIFICI		57,80	346,85
330101	21944	1	CU COMPRA	1.753,06	BIBLIOTECA ELS SAFAREIGS	1.753,06	779,37
	armari prestatges		31/12/2010	EDIFICI		162,27	973,69
330101	21968	1	SG COMPRA	291,46	AJUNTAMENT	291,46	129,66
	ARXIVADOR		30/12/2010	EDIFICI CONSISTORIAL	ASSESSORIA JURÍDICA	26,98	161,80
330101	21970	2	ED COMPRA	1.393,58	CENTRE CÍVIC CREU DE BARBERÀ	1.393,58	619,57
	bucs con puerta i estanteria		31/12/2010	EDIFICI		129,00	774,01
330101	21971	13	ED COMPRA	4.724,09	JOAQUIM BLUME	4.724,09	2.100,28

# AJUNTAMENT-AJUNTAMENT DE SABADELL

Data obtenció 17/06/2016 14:02  
Pàg. 204

## LLIBRE A LLIBRE A: BENS, DRETS I OBLIGACIONS DE L'ENT LOCAL

EPÍGRAF: I.2 SERVEI PÚBLIC

SUBEPÍGRAF: I.2.C MOBLES

CLASSIFICAC	N. BÉ	QUANT.	C. GESTO	T. ADQUISICIÓ	COST ADQUI.	CENTRE	PLANTA	V.B.C.	F.A.
		DESCRIPCIÓ	C. COST		D- ALTA	UBICACIÓ	ESPAI	DOT. AMORT	V.C.
		mesas Ceip Joaquim Blume			31/12/2010	EDIFICI		437,29	2.623,81
330101	21976	1	SG	COMPRA	150,97	CENTRE CÍVIC DE CAN RULL		150,97	67,10
		BUC			31/12/2010	EDIFICI		13,97	83,87
330101	21977	1	SG	COMPRA	150,97	CENTRE CÍVIC DE CA N'ORÍAC		150,97	67,10
		BUC			31/12/2010	EDIFICI		13,97	83,87
330101	21983	1	ED	COMPRA	53,80	ESCOLA DE MÚSICA-C.JARDÍ		53,80	23,91
		cadira polipropi			31/12/2010	EDIFICI		4,98	29,89
330101	21984	1	ED	COMPRA	275,43	ESCOLA DE MÚSICA-C.JARDÍ		275,43	122,43
		taula recepcio			31/12/2010	EDIFICI		25,49	153,00
330101	21985	6	ED	COMPRA	1.557,61	ESCOLA DE MÚSICA-C.JARDÍ		1.557,61	692,49
		taules professor			31/12/2010	EDIFICI		144,18	865,12
330101	21986	6	ED	COMPRA	1.247,85	ESCOLA DE MÚSICA-C.JARDÍ		1.247,85	554,77
		armaris mitjans			31/12/2010	EDIFICI		115,51	693,08
330101	21987	1	ED	COMPRA	556,01	ESCOLA DE MÚSICA-C.JARDÍ		556,01	247,19
		taula de reunions			31/12/2010	EDIFICI		51,47	308,82
330101	21991	2	CU	COMPRA	871,12	BIBLIOTECA LA SERRA		871,12	387,26
		taules model 4040			31/12/2010	EDIFICI		80,63	483,86
330101	21992	8	CU	COMPRA	1.724,69	BIBLIOTECA LA SERRA		1.724,69	766,78
		cadires model CAMPUS			31/12/2010	EDIFICI		159,65	957,91
330101	21993	1	CU	COMPRA	877,62	BIBLIOTECA LA SERRA		877,62	390,18

# AJUNTAMENT-AJUNTAMENT DE SABADELL

Data obtenció 17/06/2016 14:02  
Pàg. 205

## LLIBRE A LLIBRE A: BENS, DRETS I OBLIGACIONS DE L'ENT LOCAL

EPÍGRAF: I.2 SERVEI PÚBLIC

SUBEPÍGRAF: I.2.C MOBLES

CLASSIFICAC N. BÉ	QUANT.	C. GESTO T. ADQUISICIÓ	COST ADQUI.	CENTRE	PLANTA	V.B.C.	F.A.
	DESCRIPCIÓ	C. COST	D- ALTA	UBICACIÓ	ESPAI	DOT. AMORT	V.C.
	buc comics		31/12/2010	EDIFICI		81,24	487,44
330101	21994	1	CU COMPRA	940,97	BIBLIOTECA LA SERRA	940,97	418,33
	prestatgeria		31/12/2010	EDIFICI		87,10	522,64
330101	21995	1	CU COMPRA	488,63	BIBLIOTECA LA SERRA	488,63	217,22
	classificador		31/12/2010	EDIFICI		45,23	271,41
330101	21996	1	CU COMPRA	370,06	BIBLIOTECA LA SERRA	370,06	164,49
	classificador Radix		31/12/2010	EDIFICI		34,25	205,57
330101	22000	1	CU COMPRA	263,02	BIBLIOTECA LA SERRA	263,02	116,90
	moble canviador de bebes Biblioteca La Serra		31/12/2010	EDIFICI		24,34	146,12
330101	22022	1	SG COMPRA	325,68	URBANISME I OBRES MUNICIPALS	325,68	144,77
	PRESTATGERIA		31/12/2010	EDIFICI	CINQUENA PLANTA	30,14	180,91
330101	22027	2	CU COMPRA	484,81	BIBLIOTECA DEL SUD	484,81	215,52
	Taules plegables model scènic per a la Biblioteca del sud		31/12/2010	EDIFICI		44,87	269,29
330101	22041	1	ED COMPRA	155,76	ESCOLA DE MÚSICA-C.JARDÍ	155,76	69,22
	bancada 2 places		31/12/2010	EDIFICI		14,41	86,54
330101	22042	1	ED COMPRA	184,82	ESCOLA DE MÚSICA-C.JARDÍ	184,82	82,14
	banc vestidor		31/12/2010	EDIFICI		17,10	102,68
330101	22043	4	ED COMPRA	7.174,40	ESCOLA ILLA	7.174,40	3.189,68
	pissarra interactiva Escola Illa		31/12/2010	PROMOCIÓ ECONÒMICA		664,11	3.984,72
330101	22044	3	ED COMPRA	5.380,80	ESCOLA DE MÚSICA	5.380,80	2.392,26

# AJUNTAMENT-AJUNTAMENT DE SABADELL

Data obtenció 17/06/2016 14:02  
Pàg. 206

## LLIBRE A LLIBRE A: BENS, DRETS I OBLIGACIONS DE L'ENT LOCAL

EPÍGRAF: I.2 SERVEI PÚBLIC

SUBEPÍGRAF: I.2.C MOBLES

CLASSIFICAC	N. BÉ	QUANT.	DESCRIPCIÓ	C. GESTO	T. ADQUISICIÓ	COST ADQUI.	CENTRE	PLANTA	V.B.C.	F.A.
				C. COST		D- ALTA	UBICACIÓ	ESPAI	DOT. AMORT	V.C.
			pissarra interactiva Conservatori			31/12/2010	EDIFICI		498,08	2.988,54
330101	22083	1		ES COMPRA		305,62	COMPLEX ESPORTIU SANT OLEGUER		305,62	125,16
			TAULA AMB RODES			14/02/2011	EDIFICI		25,77	180,46
330101	22084	1		ES COMPRA		180,54	Parc del Nord - zona pavelló	planta baixa	180,54	73,93
			ARMARI BAIX AMB PORTA			14/02/2011	Pavelló del Nord - Edifici	Pavelló del Nord - Esportiu - 00	15,22	106,61
330101	22097	1		SG COMPRA		150,94	LOCAL CARRER SANT JOAN	PRIMERA PLANTA	150,94	83,87
			BUC			13/07/2009	EDIFICI	COOPERACIÓ I SOLIDARITAT	13,40	67,07
330101	22098	1		SG COMPRA		230,55	EDIFICI NARCIS GIRALT	SEGONA PLANTA	230,55	168,20
			CADIRA GIRATÒRIA			28/06/2007	EDIFICI NARCÍS GIRALT	INFORMÀTICA	20,77	62,35
330101	22099	1		SG COMPRA		230,55	VAPOR CODINA	PLANTA BAIXA	230,55	168,20
			CADIRA GIRATÒRIA			28/06/2007	NAU AJUNTAMENT	EDUCACIÓ	20,77	62,35
330101	22100	1		SG COMPRA		230,55	VAPOR CODINA	PLANTA BAIXA	230,55	168,22
			CADIRA GIRATÒRIA			28/06/2007	NAU AJUNTAMENT	EDUCACIÓ	20,77	62,33
330101	22101	1		CU COMPRA		230,55	ATENEU	PRIMERA PLANTA	230,55	164,78
			CADIRA GIRATÒRIA			05/11/2007	EDIFICI ATENEU	CULTURA	21,91	65,77
330101	22102	1		CU COMPRA		230,55	ATENEU	PRIMERA PLANTA	230,55	164,78
			CADIRA GIRATÒRIA			05/11/2007	EDIFICI ATENEU	CULTURA	21,91	65,77
330101	22103	1		SG COMPRA		230,55	ATENEU	SEGONA PLANTA	230,55	164,78
			CADIRA GIRATÒRIA			05/11/2007	EDIFICI ATENEU	ESPORTS	21,91	65,77



# AJUNTAMENT-AJUNTAMENT DE SABADELL

Data obtenció 17/06/2016 14:02  
Pàg. 207

## LLIBRE A LLIBRE A: BENS, DRETS I OBLIGACIONS DE L'ENT LOCAL

EPÍGRAF: I.2 SERVEI PÚBLIC

SUBEPÍGRAF: I.2.C MOBLES

CLASSIFICAC	N. BÉ	QUANT.	C. GESTO	T. ADQUISICIÓ	COST ADQUI.	CENTRE	PLANTA	V.B.C.	F.A.
		DESCRIPCIÓ	C. COST		D- ALTA	UBICACIÓ	ESPAI	DOT. AMORT	V.C.
330101	22104	1	SG COMPRA		230,55	ATENEU	SEGONA PLANTA	230,55	164,78
		CADIRA GIRATÒRIA			05/11/2007	EDIFICI ATENEU	ESPORTS	21,91	65,77
330101	22105	1	SG COMPRA		230,55	EDIFICI SALUT- PL. GAS	PLANTA BAIXA	230,55	164,78
		CADIRA GIRATÒRIA			05/11/2007	EDIFICI	SALUT	21,91	65,77
330101	22106	1	SG COMPRA		230,55	CAN MARCET, VIA PÚBLICA I MANTENIMENTS	PRIMERA PLANTA	230,55	164,78
		CADIRA GIRATÒRIA			05/11/2007	EDIFICI	TERRITORI	21,91	65,77
330101	22107	1	SG COMPRA		230,55	ATENEU	PRIMERA PLANTA	230,55	164,80
		CADIRA GIRATÒRIA			05/11/2007	EDIFICI ATENEU	CULTURA	21,90	65,75
330101	22108	1	SG COMPRA		230,55	CAP CREU ALTA		230,55	164,80
		CADIRA GIRATÒRIA			05/11/2007	EDIFICI		21,90	65,75
330101	22109	1	SG COMPRA		230,55	CAP CREU ALTA		230,55	164,77
		CADIRA GIRATÒRIA			05/11/2007	EDIFICI		21,91	65,78
330101	22110	1	SG COMPRA		230,55	VAPOR LLONCH - DESENV. LOCAL		230,55	151,97
		CADIRA GIRATÒRIA			28/02/2008	VAPOR		19,64	78,58
330101	22111	1	SG COMPRA		230,55	CAN MARCET, VIA PÚBLICA I MANTENIMENTS	PRIMERA PLANTA	230,55	151,97
		CADIRA GIRATÒRIA			28/02/2008	EDIFICI	OBRES PÚBLIQUES	19,64	78,58
330101	22112	1	SG COMPRA		230,55	CAN MARCET, VIA PÚBLICA I MANTENIMENTS	PLANTA BAIXA	230,55	151,99
		CADIRA GIRATÒRIA			28/02/2008	EDIFICI	VIALITAT	19,64	78,56
330101	22113	1	SG COMPRA		230,55	AJUNTAMENT	SEGONA PLANTA	230,55	150,99
		CADIRA GIRATÒRIA			01/04/2008	EDIFICI CONSISTORIAL		19,89	79,56

# AJUNTAMENT-AJUNTAMENT DE SABADELL

Data obtenció 17/06/2016 14:02  
Pàg. 208

## LLIBRE A LLIBRE A: BENS, DRETS I OBLIGACIONS DE L'ENT LOCAL

EPÍGRAF: I.2 SERVEI PÚBLIC

SUBEPÍGRAF: I.2.C MOBLES

CLASSIFICAC	N. BÉ	QUANT.	C. GESTO	T. ADQUISICIÓ	COST ADQUI.	CENTRE	PLANTA	V.B.C.	F.A.
		DESCRIPCIÓ	C. COST		D- ALTA	UBICACIÓ	ESPAI	DOT. AMORT	V.C.
330101	22114	1	SG COMPRA		230,55	CENTRE CÍVIC DE CAN RULL		230,55	150,99
		CADIRA GIRATÒRIA			01/04/2008	EDIFICI		19,89	79,56
330101	22115	1	SG COMPRA		230,55	CAN MARCET, VIA PÚBLICA I MANTENIMENTS	PLANTA BAIXA	230,55	150,99
		CADIRA GIRATÒRIA			01/04/2008	EDIFICI	PARCS I JARDINS	19,89	79,56
330101	22116	1	SG COMPRA		230,55	URBANISME I OBRES MUNICIPALS	TERCERA PLANTA	230,55	150,98
		CADIRA GIRATÒRIA			01/04/2008	EDIFICI	SOSTENIBILITAT I GESTIÓ D'ECOSISTEMES	19,89	79,57
330101	22117	1	SG COMPRA		230,55	EDIFICI SALUT-RAMBLA	PRIMERA PLANTA	230,55	150,99
		CADIRA GIRATÒRIA			01/04/2008	EDIFICI		19,89	79,56
330101	22118	1	SG COMPRA		230,55	URBANISME I OBRES MUNICIPALS	QUARTA PLANTA	230,55	150,99
		CADIRA GIRATÒRIA			01/04/2008	EDIFICI		19,89	79,56
330101	22119	1	SG COMPRA		230,55	CAN MARCET, GUÀRDIA URBANA	PRIMERA PLANTA	230,55	150,99
		CADIRA GIRATÒRIA			01/04/2008	EDIFICI		19,89	79,56
330101	22120	1	SG COMPRA		230,55	CAN MARCET, GUÀRDIA URBANA	PRIMERA PLANTA	230,55	150,99
		CADIRA GIRATÒRIA			01/04/2008	EDIFICI		19,89	79,56
330101	22121	1	SG COMPRA		230,55	CAN MARCET, GUÀRDIA URBANA	PRIMERA PLANTA	230,55	150,99
		CADIRA GIRATÒRIA			01/04/2008	EDIFICI		19,89	79,56
330101	22122	1	SG COMPRA		230,55	EDIFICI NARCIS GIRALT	PLANTA BAIXA	230,55	150,99
		CADIRA GIRATÒRIA			01/04/2008	EDIFICI NARCÍS GIRALT	GESTIÓ TRIBUTÀRIA	19,89	79,56

# AJUNTAMENT-AJUNTAMENT DE SABADELL

Data obtenció 17/06/2016 14:02  
Pàg. 209

## LLIBRE A LLIBRE A: BENS, DRETS I OBLIGACIONS DE L'ENT LOCAL

EPÍGRAF: I.2 SERVEI PÚBLIC

SUBEPÍGRAF: I.2.C MOBLES

CLASSIFICAC N. BÉ	QUANT.	C. GESTO T. ADQUISICIÓ	COST ADQUI.	CENTRE	PLANTA	V.B.C.	F.A.
	DESCRIPCIÓ	C. COST	D- ALTA	UBICACIÓ	ESPAI	DOT. AMORT	V.C.
330101	22123	1	SG COMPRA	230,55	BIBLIOTECA ELS SAFAREIGS	230,55	151,00
	CADIRA GIRATÒRIA		01/04/2008	EDIFICI		19,88	79,55
330101	22124	1	SG COMPRA	230,55	CASA DURAN	230,55	151,00
	CADIRA GIRATÒRIA		01/04/2008	EDIFICI		19,88	79,55
330101	22125	1	SG COMPRA	230,55	CASA DURAN	230,55	151,00
	CADIRA GIRATÒRIA		01/04/2008	EDIFICI		19,88	79,55
330101	22126	1	SG COMPRA	230,55	VAPOR CODINA	PLANTA BAIXA	230,55
	CADIRA GIRATÒRIA		01/04/2008	NAU AJUNTAMENT	EDUCACIÓ	19,88	79,55
330101	22127	1	SG COMPRA	230,55	EDIFICI NARCIS GIRALT	TERCERA PLANTA	230,55
	CADIRA GIRATÒRIA		01/04/2008	EDIFICI NARCÍS GIRALT	SERVEIS ECONÒMICS	19,88	79,55
330101	22128	1	SG COMPRA	230,55	EDIFICI NARCIS GIRALT	SEGONA PLANTA	230,55
	CADIRA GIRATÒRIA		01/04/2008	EDIFICI NARCÍS GIRALT	FORMACIÓ	19,89	79,57
330101	22129	1	SG COMPRA	230,55	ATENEU	SEGONA PLANTA	230,55
	CADIRA GIRATÒRIA		01/04/2008	EDIFICI ATENEU	ESPORTS	19,88	79,55
330101	22130	1	SG COMPRA	230,55	EDIFICI NARCIS GIRALT	SEGONA PLANTA	230,55
	CADIRA GIRATÒRIA		01/04/2008	EDIFICI NARCÍS GIRALT	INFORMÀTICA	19,88	79,55
330101	22131	1	SG COMPRA	230,55	EDIFICI NARCIS GIRALT	SEGONA PLANTA	230,55
	CADIRA GIRATÒRIA		01/04/2008	EDIFICI NARCÍS GIRALT	INFORMÀTICA	19,90	79,65
330101	22132	1	SG COMPRA	287,97	CAN MARCET, GUÀRDIA URBANA	PRIMERA PLANTA	287,97
	CADIRA GIRATÒRIA		01/04/2008	EDIFICI		24,84	99,37

# AJUNTAMENT-AJUNTAMENT DE SABADELL

Data obtenció 17/06/2016 14:02  
Pàg. 210

## LLIBRE A LLIBRE A: BENS, DRETS I OBLIGACIONS DE L'ENT LOCAL

EPÍGRAF: I.2 SERVEI PÚBLIC

SUBEPÍGRAF: I.2.C MOBLES

CLASSIFICAC N. BÉ	QUANT.	C. GESTO T. ADQUISICIÓ	COST ADQUI.	CENTRE	PLANTA	V.B.C.	F.A.
	DESCRIPCIÓ	C. COST	D- ALTA	UBICACIÓ	ESPAI	DOT. AMORT	V.C.
330101	22133	1	SG COMPRA	287,97	CAN MARCET, GUÀRDIA URBANA	PRIMERA PLANTA	188,60
	CADIRA GIRATÒRIA		01/04/2008	EDIFICI		24,84	99,37
330101	22134	1	SG COMPRA	287,97	EDIFICI NARCIS GIRALT	TERCERA PLANTA	188,58
	CADIRA GIRATÒRIA		01/04/2008	EDIFICI NARCÍS GIRALT	RECURSOS HUMANS	24,84	99,39
330101	22135	1	SG COMPRA	232,29	EDIFICI SALUT-RAMBLA	PRIMERA PLANTA	131,87
	CADIRA GIRATÒRIA		20/04/2009	EDIFICI		20,07	100,42
330101	22136	1	SG COMPRA	232,29	EDIFICI SALUT-RAMBLA	PRIMERA PLANTA	131,87
	CADIRA GIRATÒRIA		20/04/2009	EDIFICI		20,07	100,42
330101	22137	1	SG COMPRA	232,29	CAN MARCET, GUÀRDIA URBANA	PRIMERA PLANTA	131,89
	CADIRA GIRATÒRIA		20/04/2009	EDIFICI		20,08	100,40
330101	22138	1	SG COMPRA	232,29	REGIDORIA DISTRICTE 4		131,87
	CADIRA GIRATÒRIA		20/04/2009			20,07	100,42
330101	22139	1	SG COMPRA	232,29	CAN MARCET, GUÀRDIA URBANA	PRIMERA PLANTA	131,87
	CADIRA GIRATÒRIA		20/04/2009	EDIFICI		20,07	100,42
330101	22140	1	SG COMPRA	232,29	CAN MARCET, VIA PÚBLICA I MANTENIMENTS	PLANTA BAIXA	131,86
	CADIRA GIRATÒRIA		20/04/2009	EDIFICI	MOBILITAT, TRÀNSIT I TRANSPORT	20,08	100,43
330101	22141	1	SG COMPRA	222,48	OFICINES CARRER SANT PAU	SEGONA PLANTA	123,20
	CADIRA GIRATÒRIA		27/07/2009	EDIFICI		19,85	99,28

# AJUNTAMENT-AJUNTAMENT DE SABADELL

Data obtenció 17/06/2016 14:02  
Pàg. 211

## LLIBRE A LLIBRE A: BENS, DRETS I OBLIGACIONS DE L'ENT LOCAL

EPÍGRAF: I.2 SERVEI PÚBLIC

SUBEPÍGRAF: I.2.C MOBLES

CLASSIFICAC	N. BÉ	QUANT.	C. GESTO	T. ADQUISICIÓ	COST ADQUI.	CENTRE	PLANTA	V.B.C.	F.A.
		DESCRIPCIÓ	C. COST		D- ALTA	UBICACIÓ	ESPAI	DOT. AMORT	V.C.
330101	22142	1	SG COMPRA		222,48	OFICINES CARRER SANT PAU	SEGONA PLANTA	222,48	123,20
		CADIRA GIRATÒRIA			27/07/2009	EDIFICI		19,85	99,28
330101	22143	1	SG COMPRA		222,48	OFICINES CARRER SANT PAU	SEGONA PLANTA	222,48	123,20
		CADIRA GIRATÒRIA			27/07/2009	EDIFICI		19,85	99,28
330101	22144	1	SG COMPRA		222,48	OFICINES CARRER SANT PAU	SEGONA PLANTA	222,48	123,19
		CADIRA GIRATÒRIA			27/07/2009	EDIFICI		19,85	99,29
330101	22145	1	SG COMPRA		222,49	OFICINES CARRER SANT PAU	PLANTA BAIXA	222,49	123,20
		CADIRA GIRATÒRIA			27/07/2009	EDIFICI	CONVIVÈNCIA INTERCULTURAL	19,85	99,29
330101	22146	1	SG COMPRA		222,49	CAN MARCET, GUÀRDIA URBANA	PRIMERA PLANTA	222,49	123,20
		CADIRA GIRATÒRIA			27/07/2009	EDIFICI		19,85	99,29
330101	22147	1	SG COMPRA		222,49	CAN MARCET, GUÀRDIA URBANA	PRIMERA PLANTA	222,49	123,20
		CADIRA GIRATÒRIA			27/07/2009	EDIFICI		19,85	99,29
330101	22148	1	SG COMPRA		222,49	CENTRE CÍVIC DE CAN PUIGGENER		222,49	123,20
		CADIRA GIRATÒRIA			27/07/2009	CENTRE CIVIC		19,85	99,29
330101	22149	1	SG COMPRA		222,49	CAN MARCET, GUÀRDIA URBANA	PRIMERA PLANTA	222,49	123,20
		CADIRA GIRATÒRIA			27/07/2009	EDIFICI		19,85	99,29
330101	22150	1	SG COMPRA		222,49	CENTRE CÍVIC DE CAN PUIGGENER		222,49	123,20
		CADIRA GIRATÒRIA			27/07/2009	CENTRE CIVIC		19,85	99,29
330101	22151	1	SG COMPRA		222,49	CENTRE CÍVIC DE CAN PUIGGENER		222,49	123,20

# AJUNTAMENT-AJUNTAMENT DE SABADELL

Data obtenció 17/06/2016 14:02  
Pàg. 212

## LLIBRE A LLIBRE A: BENS, DRETS I OBLIGACIONS DE L'ENT LOCAL

EPÍGRAF: I.2 SERVEI PÚBLIC

SUBEPÍGRAF: I.2.C MOBLES

CLASSIFICAC	N. BÉ	QUANT.	C. GESTO	T. ADQUISICIÓ	COST ADQUI.	CENTRE	PLANTA	V.B.C.	F.A.
		DESCRIPCIÓ	C. COST		D- ALTA	UBICACIÓ	ESPAI	DOT. AMORT	V.C.
		CADIRA GIRATÒRIA			27/07/2009	CENTRE CIVIC		19,85	99,29
330101	22152	1	SG COMPRA		222,49	ATENEU	PRIMERA PLANTA	222,49	123,20
		CADIRA GIRATÒRIA			27/07/2009	EDIFICI ATENEU	CULTURA	19,85	99,29
330101	22153	1	SG COMPRA		222,49	URBANISME I OBRES MUNICIPALS	TERCERA PLANTA	222,49	123,20
		CADIRA GIRATÒRIA			27/07/2009	EDIFICI		19,85	99,29
330101	22154	1	SG COMPRA		222,49	URBANISME I OBRES MUNICIPALS	TERCERA PLANTA	222,49	123,20
		CADIRA GIRATÒRIA			27/07/2009	EDIFICI		19,85	99,29
330101	22155	1	SG COMPRA		222,49	URBANISME I OBRES MUNICIPALS	CINQUENA PLANTA	222,49	123,20
		CADIRA GIRATÒRIA			27/07/2009	EDIFICI		19,85	99,29
330101	22156	1	SG COMPRA		222,49	OFICINES CARRER SANT PAU	PRIMERA PLANTA	222,49	123,19
		CADIRA GIRATÒRIA			27/07/2009	EDIFICI	MEDI AMBIENT	19,85	99,30
330101	22157	1	SG COMPRA		222,49	URBANISME I OBRES MUNICIPALS	QUARTA PLANTA	222,49	123,20
		CADIRA GIRATÒRIA			27/07/2009	EDIFICI		19,85	99,29
330101	22158	1	SG COMPRA		222,49	LOCAL CARRER SANT JOAN	PLANTA BAIXA	222,49	123,20
		CADIRA GIRATÒRIA			27/07/2009	EDIFICI	OFICINA DEL METRO	19,85	99,29
330101	22159	1	SG COMPRA		222,49	CAN MARCET, VIA PÚBLICA I MANTENIMENTS	PLANTA BAIXA	222,49	123,18
		CADIRA GIRATÒRIA			27/07/2009	EDIFICI	MOBILITAT, TRÀNSIT I TRANSPORT	19,86	99,31
330101	22160	1	SG COMPRA		232,02	AJUNTAMENT	PLANTA BAIXA	232,02	123,29

# AJUNTAMENT-AJUNTAMENT DE SABADELL

Data obtenció 17/06/2016 14:02  
Pàg. 213

## LLIBRE A LLIBRE A: BENS, DRETS I OBLIGACIONS DE L'ENT LOCAL

EPÍGRAF: I.2 SERVEI PÚBLIC

SUBEPÍGRAF: I.2.C MOBLES

CLASSIFICAC N. BÉ	QUANT.	C. GESTO T. ADQUISICIÓ	COST ADQUI.	CENTRE	PLANTA	V.B.C.	F.A.	
	DESCRIPCIÓ	C. COST	D- ALTA	UBICACIÓ	ESPAI	DOT. AMORT	V.C.	
	cadires giratòries model Xana		31/12/2009	EDIFICI CONSISTORIAL	TRESORERIA	21,74	108,73	
330101	22161	1	SG COMPRA	232,02	CAN MARCET, GUÀRDIA URBANA	PRIMERA PLANTA	232,02	123,29
	cadires giratòries model Xana		31/12/2009	EDIFICI		21,74	108,73	
330101	22162	1	SG COMPRA	232,02	OFICINES CARRER SANT PAU	PRIMERA PLANTA	232,02	123,29
	cadires giratòries model Xana		31/12/2009	EDIFICI	MEDI AMBIENT	21,74	108,73	
330101	22163	1	SG COMPRA	232,02	CENTRE CÍVIC DE CAN PUIGGENER		232,02	123,26
	cadires giratòries model Xana		31/12/2009	CAP CREU ALTA II (CAN PUIGGENER)		21,74	108,76	
330101	22164	1	SG COMPRA	232,02	CENTRE CÍVIC DE CAN PUIGGENER		232,02	123,29
	cadires giratòries model Xana		31/12/2009	CAP CREU ALTA II (CAN PUIGGENER)		21,74	108,73	
330101	22165	1	SG COMPRA	232,02	LOCAL CARRER SANT JOAN	PLANTA BAIXA	232,02	123,29
	cadires giratòries model Xana		31/12/2009	EDIFICI	OFICINA DEL METRO	21,74	108,73	
330101	22166	1	SG COMPRA	232,02	CENTRE CÍVIC DE CAN PUIGGENER		232,02	123,29
	cadires giratòries model Xana		31/12/2009	CAP CREU ALTA II (CAN PUIGGENER)		21,74	108,73	
330101	22167	1	SG COMPRA	232,02	CAN MARCET, VIA PÚBLICA I MANTENIMENTS	PRIMERA PLANTA	232,02	123,29
	cadires giratòries model Xana		31/12/2009	EDIFICI	RELACIONS CIUTADANES	21,74	108,73	
330101	22168	1	SG COMPRA	232,02	CAN MARCET, GUÀRDIA URBANA	PRIMERA PLANTA	232,02	123,29
	cadires giratòries model Xana		31/12/2009	EDIFICI		21,74	108,73	

# AJUNTAMENT-AJUNTAMENT DE SABADELL

Data obtenció 17/06/2016 14:02  
Pàg. 214

## LLIBRE A LLIBRE A: BENS, DRETS I OBLIGACIONS DE L'ENT LOCAL

EPÍGRAF: I.2 SERVEI PÚBLIC

SUBEPÍGRAF: I.2.C MOBLES

CLASSIFICAC N. BÉ	QUANT.	C. GESTO T. ADQUISICIÓ	COST ADQUI.	CENTRE	PLANTA	V.B.C.	F.A.
	DESCRIPCIÓ	C. COST	D- ALTA	UBICACIÓ	ESPAI	DOT. AMORT	V.C.
330101	22169	1	SG COMPRA	232,02	CAN MARCET, VIA PÚBLICA I MANTENIMENTS	PRIMERA PLANTA	123,29
	cadires giratòries model Xana		31/12/2009	EDIFICI	GESTIO D'Ocupacio VIA PUBLICA	21,74	108,73
330101	22170	1	SG COMPRA	232,02	EDIFICI NARCIS GIRALT	PLANTA BAIXA	123,30
	cadires giratòries model Xana		31/12/2009	EDIFICI NARCÍS GIRALT	GESTIÓ TRIBUTÀRIA	21,74	108,72
330101	22171	1	SG COMPRA	232,02	CAN MARCET, GUÀRDIA URBANA	PRIMERA PLANTA	123,30
	cadires giratòries model Xana		31/12/2009	EDIFICI		21,74	108,72
330101	22172	1	SG COMPRA	232,02	CAN MARCET, GUÀRDIA URBANA	PRIMERA PLANTA	123,30
	cadires giratòries model Xana		31/12/2009	EDIFICI		21,74	108,72
330101	22173	1	SG COMPRA	232,02	CAN MARCET, GUÀRDIA URBANA	PRIMERA PLANTA	123,30
	cadires giratòries model Xana		31/12/2009	EDIFICI		21,74	108,72
330101	22174	1	SG COMPRA	232,03	CAN MARCET, GUÀRDIA URBANA	PRIMERA PLANTA	123,30
	cadires giratòries model Xana		31/12/2009	EDIFICI		21,74	108,73
330101	22175	1	SG COMPRA	232,03	CAN MARCET, GUÀRDIA URBANA	PRIMERA PLANTA	123,26
	cadires giratòries model Xana		31/12/2009	EDIFICI		21,74	108,77
330101	22176	1	SG COMPRA	232,03	CAN MARCET, GUÀRDIA URBANA	PRIMERA PLANTA	123,23
	cadires giratòries model Xana		31/12/2009	EDIFICI		21,75	108,80
330101	22177	1	SG COMPRA	37,76	EDIFICI NARCIS GIRALT	TERCERA PLANTA	16,78
	CADIRA CONFIDENT		31/12/2010	EDIFICI NARCÍS GIRALT	RECURSOS HUMANS	3,49	20,98



# AJUNTAMENT-AJUNTAMENT DE SABADELL

Data obtenció 17/06/2016 14:02  
Pàg. 215

## LLIBRE A LLIBRE A: BENS, DRETS I OBLIGACIONS DE L'ENT LOCAL

EPÍGRAF: I.2 SERVEI PÚBLIC

SUBEPÍGRAF: I.2.C MOBLES

CLASSIFICAC	N. BÉ	QUANT.	C. GESTO	T. ADQUISICIÓ	COST ADQUI.	CENTRE	PLANTA	V.B.C.	F.A.
		DESCRIPCIÓ	C. COST		D- ALTA	UBICACIÓ	ESPAI	DOT. AMORT	V.C.
330101	22178	1	SG COMPRA		37,76	EDIFICI NARCIS GIRALT	TERCERA PLANTA	37,76	16,78
		CADIRA CONFIDENT			31/12/2010	EDIFICI NARCÍS GIRALT	RECURSOS HUMANS	3,49	20,98
330101	22179	1	SG COMPRA		37,76	EDIFICI NARCIS GIRALT	TERCERA PLANTA	37,76	16,78
		CADIRA CONFIDENT			31/12/2010	EDIFICI NARCÍS GIRALT	RECURSOS HUMANS	3,49	20,98
330101	22180	1	SG COMPRA		37,76	EDIFICI NARCIS GIRALT	TERCERA PLANTA	37,76	16,78
		CADIRA CONFIDENT			31/12/2010	EDIFICI NARCÍS GIRALT	RECURSOS HUMANS	3,49	20,98
330101	22181	2	SG COMPRA		300,76	IGUALTAT DONA-HOME		300,76	133,70
		BUC			31/12/2010			27,84	167,06
330101	22182	1	SG COMPRA		226,56	ATENEU		226,56	100,72
		CADIRA GIRATÒRIA			31/12/2010	EDIFICI ATENEU		20,97	125,84
330101	22185	1	ES COMPRA		371,70	Parc del Nord - zona pavelló	planta baixa	371,70	150,41
		TAULA CANVIADOR PER NADONS			17/03/2011	Pavelló del Nord - Edifici	Pavelló del Nord - Esportiu - 00	31,61	221,29
330101	22186	6	ES COMPRA		1.589,25	Cal Balsach	planta semisoterrani	1.589,25	643,13
		BANC DE VESTIDOR			17/03/2011	Cal Balsach - Edifici	Cal Balsach - Poliesportiu - SS	135,16	946,12
330101	22191	1	IT COMPRA		60.950,78	CA L'ESTRUCH		60.950,78	24.655,83
		Subministrament de mobiliari pel bar de Ca l'Estruch			18/03/2011	NAU CENTRAL		5.184,99	36.294,95
330101	22201	1	IT COMPRA		798,54	VAPOR CODINA		798,54	321,21
		ARMARI RACK			01/04/2011	NAU AJUNTAMENT		68,18	477,33

# AJUNTAMENT-AJUNTAMENT DE SABADELL

Data obtenció 17/06/2016 14:02  
Pàg. 216

## LLIBRE A LLIBRE A: BENS, DRETS I OBLIGACIONS DE L'ENT LOCAL

EPÍGRAF: I.2 SERVEI PÚBLIC

SUBEPÍGRAF: I.2.C MOBLES

CLASSIFICAC N. BÉ	QUANT.	C. GESTO T. ADQUISICIÓ	COST ADQUI.	CENTRE	PLANTA	V.B.C.	F.A.
	DESCRIPCIÓ	C. COST	D- ALTA	UBICACIÓ	ESPAI	DOT. AMORT	V.C.
330101	22202	1	IT COMPRA	10.887,45	VAPOR CODINA	10.887,45	4.379,83
	MOBILIARI		01/04/2011	NAU AJUNTAMENT		929,66	6.507,62
330101	22203	1	IT COMPRA	6.287,14	VAPOR CODINA	6.287,14	2.529,18
	BUCS		01/04/2011	NAU AJUNTAMENT		536,84	3.757,96
330101	22204	1	IT COMPRA	345,68	VAPOR CODINA	345,68	139,03
	ARMARI PRODUCTES DE NETEJA		01/04/2011	NAU AJUNTAMENT		29,51	206,65
330101	22211	1	ES COMPRA	164,14	POLIESPORTIU CAN MARCET	164,14	65,84
	CADIRA D'OFICINA		07/04/2011	POLIESPORTIU		14,03	98,30
330101	22212	1	ES COMPRA	164,14	POLIESPORTIU CA N'ORIAN	164,14	65,84
	CADIRA D'OFICINA		07/04/2011	EDIFICI		14,03	98,30
330101	22213	1	ES COMPRA	303,85	COMPLEX ESPORTIU SANT OLEGUER	303,85	121,92
	CADIRA GIRATÒRIA		07/04/2011	EDIFICI		25,98	181,93
330101	22222	1	CU COMPRA	955,80	BIBLIOTECA DE PONENT	955,80	383,41
	Armari audiovisuals.		08/04/2011	EDIFICI		81,76	572,39
330101	22232	1	CU COMPRA	509,76	BIBLIOTECA DE PONENT	509,76	204,47
	Armari		08/04/2011	EDIFICI		43,60	305,29
330101	22255	5	CU COMPRA	586,40	BIBLIOTECA DE PONENT	586,40	234,76
	Prestatgeries.		13/04/2011	EDIFICI		50,23	351,64
330101	22256	25	CU COMPRA	5.052,76	BIBLIOTECA DE PONENT	5.052,76	2.022,94
	Cadires i butaques		13/04/2011	EDIFICI		432,83	3.029,82
330101	22257	6	CU COMPRA	2.709,27	BIBLIOTECA DE PONENT	2.709,27	1.084,68

# AJUNTAMENT-AJUNTAMENT DE SABADELL

Data obtenció 17/06/2016 14:02  
Pàg. 217

## LLIBRE A LLIBRE A: BENS, DRETS I OBLIGACIONS DE L'ENT LOCAL

EPÍGRAF: I.2 SERVEI PÚBLIC

SUBEPÍGRAF: I.2.C MOBLES

CLASSIFICAC N. BÉ	QUANT.	C. GESTO T. ADQUISICIÓ	COST ADQUI.	CENTRE	PLANTA	V.B.C.	F.A.
	DESCRIPCIÓ	C. COST	D- ALTA	UBICACIÓ	ESPAI	DOT. AMORT	V.C.
	Mobiliari fet a mida.		13/04/2011	EDIFICI		232,08	1.624,59
330101	22258	1	CU COMPRA	2.985,01	BIBLIOTECA DE PONENT	2.985,01	1.195,08
	Mobiliari especial Biblioteca de Ponent		13/04/2011	EDIFICI		255,70	1.789,93
330101	22259	5	CU COMPRA	1.887,93	BIBLIOTECA DE PONENT	1.887,93	755,84
	Carro llibres vertical		13/04/2011	EDIFICI		161,72	1.132,09
330101	22260	2	CU COMPRA	457,77	BIBLIOTECA DE PONENT	457,77	183,25
	Taquilles metàl·liques.		13/04/2011	EDIFICI		39,21	274,52
330101	22265	2	SG COMPRA	1.596,78	CAN MARCET, GUÀRDIA URBANA	1.596,78	637,99
	ARMARI		18/04/2011	EDIFICI		136,96	958,79
330101	22278	1	CU COMPRA	328,71	BIBLIOTECA DE PONENT	328,71	131,57
	Taula feta a mida.		13/04/2011	EDIFICI		28,15	197,14
330101	22279	1	SG COMPRA	130,68	LOCAL CARRER SANT JOAN	130,68	51,83
	ARMARIS BAIX		06/05/2011	EDIFICI	PRIMERA PLANTA COOPERACIÓ I SOLIDARITAT	11,26	78,85
330101	22280	2	SG COMPRA	159,74	LOCAL CARRER SANT JOAN	159,74	63,34
	ARMARI BAIX		06/05/2011	EDIFICI		13,76	96,40
330101	22284	1	ES COMPRA	371,11	POLIESPORTIU CAN MARCET	371,11	146,61
	ARMARI METÀL·LIC		16/05/2011	PISCINA		32,07	224,50
330101	22290	1	EQ COMPRA	5.472,50	COMPLEX ESPORTIU SANT OLEGUER	5.472,50	2.158,61
	Taula preparacions amb 3 sines cuina Molí de Sant Oleguer.		20/05/2011	EDIFICI		473,40	3.313,89

# AJUNTAMENT-AJUNTAMENT DE SABADELL

Data obtenció 17/06/2016 14:02  
Pàg. 218

## LLIBRE A LLIBRE A: BENS, DRETS I OBLIGACIONS DE L'ENT LOCAL

EPÍGRAF: I.2 SERVEI PÚBLIC

SUBEPÍGRAF: I.2.C MOBLES

CLASSIFICAC	N. BÉ	QUANT.	C. GESTO	T. ADQUISICIÓ	COST ADQUI.	CENTRE	PLANTA	V.B.C.	F.A.
		DESCRIPCIÓ	C. COST		D- ALTA	UBICACIÓ	ESPAI	DOT. AMORT	V.C.
330101	22305	1	EQ	COMPRA	90,48	COMPLEX ESPORTIU SANT OLEGUER		90,48	35,59
		Tamboret de dutxa sense respatller Molí de Sant Oleguer.			25/05/2011	EDIFICI		7,83	54,89
330101	22307	30	EQ	COMPRA	413,70	COMPLEX ESPORTIU SANT OLEGUER		413,70	162,83
		Barana per a llit model Vikare.			25/05/2011	EDIFICI		35,83	250,87
330101	22322	1	IT	COMPRA	1.673,99	COMPLEX ESPORTIU SANT OLEGUER		1.673,99	656,53
		Armari alt amb portes			03/06/2011	MOLI DE SANT OLEGUER		145,34	1.017,46
330101	22326	4	IT	COMPRA	1.205,80	COMPLEX ESPORTIU SANT OLEGUER		1.205,80	472,91
		ESTANTERIES MURAL LLISA			03/06/2011	MOLI DE SANT OLEGUER		104,69	732,89
330101	22327	1	IT	COMPRA	712,68	COMPLEX ESPORTIU SANT OLEGUER		712,68	279,52
		ARAMARI DE PARET			03/06/2011	MOLI DE SANT OLEGUER		61,88	433,16
330101	22328	1	IT	COMPRA	1.429,56	COMPLEX ESPORTIU SANT OLEGUER		1.429,56	560,68
		TAULA CALENTA			03/06/2011	MOLI DE SANT OLEGUER		124,12	868,88
330101	22329	2	IT	COMPRA	737,74	COMPLEX ESPORTIU SANT OLEGUER		737,74	289,32
		CARROS ESTANTS			03/06/2011	MOLI DE SANT OLEGUER		64,05	448,42
330101	22330	4	IT	COMPRA	500,38	COMPLEX ESPORTIU SANT OLEGUER		500,38	196,22
		ESTANTERIES + SOPORTS			03/06/2011	MOLI DE SANT OLEGUER		43,44	304,16
330101	22331	2	IT	COMPRA	2.577,96	COMPLEX ESPORTIU SANT OLEGUER		2.577,96	1.011,09
		ARMARIS INOX			03/06/2011	MOLI DE SANT OLEGUER		223,83	1.566,87
330101	22336	115	IT	COMPRA	9.785,16	COMPLEX ESPORTIU SANT OLEGUER		9.785,16	3.833,18

# AJUNTAMENT-AJUNTAMENT DE SABADELL

Data obtenció 17/06/2016 14:02  
Pàg. 219

## LLIBRE A LLIBRE A: BENS, DRETS I OBLIGACIONS DE L'ENT LOCAL

EPÍGRAF: I.2 SERVEI PÚBLIC

SUBEPÍGRAF: I.2.C MOBLES

CLASSIFICAC	N. BÉ	QUANT.	C. GESTO	T. ADQUISICIÓ	COST ADQUI.	CENTRE	PLANTA	V.B.C.	F.A.
		DESCRIPCIÓ	C. COST		D- ALTA	UBICACIÓ	ESPAI	DOT. AMORT	V.C.
		CADIRES			06/06/2011	MOLI DE SANT OLEGUER		850,28	5.951,98
330101	22337	2	IT COMPRA		612,57	COMPLEX ESPORTIU SANT OLEGUER		612,57	239,95
		CADIRA OFICINA			06/06/2011	MOLI DE SANT OLEGUER		53,23	372,62
330101	22338	36	IT COMPRA		3.376,30	COMPLEX ESPORTIU SANT OLEGUER		3.376,30	1.322,59
		CADIRA OLIMPIA			06/06/2011	MOLI DE SANT OLEGUER		293,38	2.053,71
330101	22339	22	IT COMPRA		6.469,32	COMPLEX ESPORTIU SANT OLEGUER		6.469,32	2.534,25
		TAULA 120 x90 x 76			06/06/2011	MOLI DE SANT OLEGUER		562,15	3.935,07
330101	22340	1	IT COMPRA		229,68	COMPLEX ESPORTIU SANT OLEGUER		229,68	89,94
		TAULA 90x 90x 45			06/06/2011	MOLI DE SANT OLEGUER		19,95	139,74
330101	22341	1	IT COMPRA		325,38	COMPLEX ESPORTIU SANT OLEGUER		325,38	127,44
		TAULA 150 x90x76			06/06/2011	MOLI DE SANT OLEGUER		28,27	197,94
330101	22342	6	IT COMPRA		1.785,21	COMPLEX ESPORTIU SANT OLEGUER		1.785,21	699,30
		TAULA PLEGABLE DE 120x90x3			06/06/2011	MOLI DE SANT OLEGUER		155,12	1.085,91
330101	22343	1	IT COMPRA		582,90	COMPLEX ESPORTIU SANT OLEGUER		582,90	228,33
		ARMARI TV			06/06/2011	MOLI DE SANT OLEGUER		50,65	354,57
330101	22344	32	IT COMPRA		18.280,86	COMPLEX ESPORTIU SANT OLEGUER		18.280,86	7.161,23
		LLITERES			06/06/2011	MOLI DE SANT OLEGUER		1.588,51	11.119,63
330101	22345	2	IT COMPRA		821,65	COMPLEX ESPORTIU SANT OLEGUER		821,65	321,84
		LLITS 200X90X38			06/06/2011	MOLI DE SANT OLEGUER		71,39	499,81

# AJUNTAMENT-AJUNTAMENT DE SABADELL

Data obtenció 17/06/2016 14:02  
Pàg. 220

## LLIBRE A LLIBRE A: BENS, DRETS I OBLIGACIONS DE L'ENT LOCAL

EPÍGRAF: I.2 SERVEI PÚBLIC

SUBEPÍGRAF: I.2.C MOBLES

CLASSIFICAC	N. BÉ	QUANT.	C. GESTO	T. ADQUISICIÓ	COST ADQUI.	CENTRE	PLANTA	V.B.C.	F.A.
		DESCRIPCIÓ	C. COST		D- ALTA	UBICACIÓ	ESPAI	DOT. AMORT	V.C.
330101	22347	1		IT COMPRA	215,82	COMPLEX ESPORTIU SANT OLEGUER		215,82	84,52
		INTERIOR ARMARI			06/06/2011	MOLI DE SANT OLEGUER		18,75	131,30
330101	22348	1		IT COMPRA	430,96	COMPLEX ESPORTIU SANT OLEGUER		430,96	168,79
		ARMARI AMB PORTES I PANY 204 X 60 X 140			06/06/2011	MOLI DE SANT OLEGUER		37,44	262,17
330101	22349	1		IT COMPRA	574,62	COMPLEX ESPORTIU SANT OLEGUER		574,62	225,08
		ARMARI GUIXETA 200x50X40			06/06/2011	MOLI DE SANT OLEGUER		49,93	349,54
330101	22350	3		IT COMPRA	2.706,05	COMPLEX ESPORTIU SANT OLEGUER		2.706,05	1.060,04
		ARMARI GUIXETA 1 MODUL			06/06/2011	MOLI DE SANT OLEGUER		235,14	1.646,01
330101	22351	9		IT COMPRA	8.779,62	COMPLEX ESPORTIU SANT OLEGUER		8.779,62	3.439,26
		ARMARI GUIXETA 1 MODUL 200x50x120			06/06/2011	MOLI DE SANT OLEGUER		762,90	5.340,36
330101	22352	1		IT COMPRA	342,43	COMPLEX ESPORTIU SANT OLEGUER		342,43	134,11
		ARMARI AMB PORTES I PANY 200x45x100			06/06/2011	MOLI DE SANT OLEGUER		29,75	208,32
330101	22353	1		IT COMPRA	208,80	COMPLEX ESPORTIU SANT OLEGUER		208,80	81,78
		ARMARI NETEJA SENSE PORTES			06/06/2011	MOLI DE SANT OLEGUER		18,14	127,02
330101	22354	13		IT COMPRA	3.042,80	COMPLEX ESPORTIU SANT OLEGUER		3.042,80	1.191,95
		INTERIOR ARMARI			06/06/2011	MOLI DE SANT OLEGUER		264,40	1.850,85
330101	22355	2		IT COMPRA	1.477,26	COMPLEX ESPORTIU SANT OLEGUER		1.477,26	578,67
		SOFAS 2 PLACES			06/06/2011	MOLI DE SANT OLEGUER		128,36	898,59

# AJUNTAMENT-AJUNTAMENT DE SABADELL

Data obtenció 17/06/2016 14:02  
Pàg. 221

## LLIBRE A LLIBRE A: BENS, DRETS I OBLIGACIONS DE L'ENT LOCAL

EPÍGRAF: I.2 SERVEI PÚBLIC

SUBEPÍGRAF: I.2.C MOBLES

CLASSIFICAC	N. BÉ	QUANT.	C. GESTO	T. ADQUISICIÓ	COST ADQUI.	CENTRE	PLANTA	V.B.C.	F.A.
		DESCRIPCIÓ	C. COST		D- ALTA	UBICACIÓ	ESPAI	DOT. AMORT	V.C.
330101	22356	2		IT COMPRA	334,06	COMPLEX ESPORTIU SANT OLEGUER		334,06	130,83
		BUC AMB RODES			06/06/2011	MOLI DE SANT OLEGUER		29,02	203,23
330101	22365	1		IT COMPRA	1.191,34	COMPLEX ESPORTIU SANT OLEGUER		1.191,34	466,67
		PISSARRA TIPUS VILEDA AMB RODES			06/06/2011	MOLI DE SANT OLEGUER		103,52	724,67
330101	22366	1		IT COMPRA	64,09	COMPLEX ESPORTIU SANT OLEGUER		64,09	25,10
		ARMARI PER A PENJAR LES CLAUS			06/06/2011	MOLI DE SANT OLEGUER		5,57	38,99
330101	22367	1		IT COMPRA	615,26	COMPLEX ESPORTIU SANT OLEGUER		615,26	241,00
		TAULA ALTA DE 60x113			06/06/2011	MOLI DE SANT OLEGUER		53,46	374,26
330101	22368	1		IT COMPRA	962,42	COMPLEX ESPORTIU SANT OLEGUER		962,42	377,01
		TAMBORET			06/06/2011	MOLI DE SANT OLEGUER		83,63	585,41
330101	22369	1		IT COMPRA	917,79	COMPLEX ESPORTIU SANT OLEGUER		917,79	359,52
		BUTACA BAIXA AMB BRAÇOS DE FUSTA			06/06/2011	MOLI DE SANT OLEGUER		79,75	558,27
330101	22370	1		IT COMPRA	229,68	COMPLEX ESPORTIU SANT OLEGUER		229,68	89,94
		TAULA BAIXA 60x60x45			06/06/2011	MOLI DE SANT OLEGUER		19,95	139,74
330101	22371	2		IT COMPRA	1.477,26	COMPLEX ESPORTIU SANT OLEGUER		1.477,26	578,67
		SOFÀS 2 PLACES			06/06/2011	MOLI DE SANT OLEGUER		128,36	898,59
330101	22372	1		IT COMPRA	229,68	COMPLEX ESPORTIU SANT OLEGUER		229,68	89,94
		TAULA BAIXA 90x90x45			06/06/2011	MOLI DE SANT OLEGUER		19,95	139,74
330101	22373	2		IT COMPRA	522,00	COMPLEX ESPORTIU SANT OLEGUER		522,00	204,48

# AJUNTAMENT-AJUNTAMENT DE SABADELL

Data obtenció 17/06/2016 14:02  
Pàg. 222

## LLIBRE A LLIBRE A: BENS, DRETS I OBLIGACIONS DE L'ENT LOCAL

EPÍGRAF: I.2 SERVEI PÚBLIC

SUBEPÍGRAF: I.2.C MOBLES

CLASSIFICAC	N. BÉ	QUANT.	C. GESTO	T. ADQUISICIÓ	COST ADQUI.	CENTRE	PLANTA	V.B.C.	F.A.
		DESCRIPCIÓ	C. COST		D- ALTA	UBICACIÓ	ESPAI	DOT. AMORT	V.C.
		PRESTATGES 90x35x200			06/06/2011	MOLI DE SANT OLEGUER		45,36	317,52
330101	22374	1	IT COMPRA		582,88	COMPLEX ESPORTIU SANT OLEGUER		582,88	228,33
		ARMARI TV			06/06/2011	MOLI DE SANT OLEGUER		50,65	354,55
330101	22384	1	IT COMPRA		1.045,00	FINCA C. SANT MATIES		1.045,00	407,85
		TAULA CALENTA			15/06/2011	EDIFICI		91,02	637,15
330101	22385	1	IT COMPRA		940,10	FINCA C. SANT MATIES		940,10	366,90
		CARRO E ESTANTERIES			15/06/2011	EDIFICI		81,88	573,20
330101	22395	1	IT COMPRA		1.495,23	FINCA C. SANT MATIES		1.495,23	583,56
		TAULA PREPARATÒRIA			15/06/2011	EDIFICI		130,23	911,67
330101	22396	1	IT COMPRA		2.802,38	FINCA C. SANT MATIES		2.802,38	1.093,73
		TAULA PREPARATÒRIA AMB DUES PIQUES			15/06/2011	EDIFICI		244,08	1.708,65
330101	22398	1	IT COMPRA		1.173,74	FINCA C. SANT MATIES		1.173,74	458,09
		TAULA DE SERVEI			15/06/2011	EDIFICI		102,23	715,65
330101	22399	1	IT COMPRA		263,97	FINCA C. SANT MATIES		263,97	103,01
		ESTANTERIA MURAL MICROONES			15/06/2011	EDIFICI		22,99	160,96
330101	22403	12	IT COMPRA		988,06	FINCA C. SANT MATIES		988,06	385,62
		ESTANTERIES + SUPORTS			15/06/2011	EDIFICI		86,06	602,44
330101	22405	2	IT COMPRA		2.761,03	FINCA C. SANT MATIES		2.761,03	1.077,59
		ARMARIS INOX			15/06/2011	EDIFICI		240,48	1.683,44
330101	22406	1	IT COMPRA		256,25	FINCA C. SANT MATIES		256,25	100,01
		MOBLE BAIX			15/06/2011	EDIFICI		22,32	156,24



# AJUNTAMENT-AJUNTAMENT DE SABADELL

Data obtenció 17/06/2016 14:02  
Pàg. 223

## LLIBRE A LLIBRE A: BENS, DRETS I OBLIGACIONS DE L'ENT LOCAL

EPÍGRAF: I.2 SERVEI PÚBLIC

SUBEPÍGRAF: I.2.C MOBLES

CLASSIFICAC N. BÉ	QUANT.	C. GESTO T. ADQUISICIÓ	COST ADQUI.	CENTRE	PLANTA	V.B.C.	F.A.
	DESCRIPCIÓ	C. COST	D- ALTA	UBICACIÓ	ESPAI	DOT. AMORT	V.C.
330101	22414	8	IT COMPRA	1.020,80	FINCA C. SANT MATIES	1.020,80	398,22
	TAMBURETS EDUCADORS AMB RODES		16/06/2011	EDIFICI		88,93	622,58
330101	22416	1	IT COMPRA	1.305,00	FINCA C. SANT MATIES	1.305,00	509,11
	TAULA RECTANGULAR		16/06/2011	EDIFICI		113,69	795,89
330101	22417	1	IT COMPRA	247,81	FINCA C. SANT MATIES	247,81	96,67
	PRESTATGES CASILLERS AMB PENJADORS DOBLES		16/06/2011	EDIFICI		21,59	151,14
330101	22419	1	IT COMPRA	145,00	FINCA C. SANT MATIES	145,00	56,55
	SOFÀ LACTÀNCIA TRAM INTERMIG		16/06/2011	EDIFICI		12,63	88,45
330101	22420	1	IT COMPRA	63,74	FINCA C. SANT MATIES	63,74	24,85
	BAGUL 1200X480X650		16/06/2011	EDIFICI		5,55	38,89
330101	22423	4	IT COMPRA	487,20	FINCA C. SANT MATIES	487,20	189,67
	BRESSOLS 100x50x103		21/06/2011	EDIFICI		42,50	297,53
330101	22424	4	IT COMPRA	510,40	FINCA C. SANT MATIES	510,40	198,69
	BRESSOLS 120xc60x103		21/06/2011	EDIFICI		44,52	311,71
330101	22425	14	IT COMPRA	11.258,75	FINCA C. SANT MATIES	11.258,75	4.383,43
	BRESSOLS DOBLES 120x60x60		21/06/2011	EDIFICI		982,18	6.875,32
330101	22426	120	IT COMPRA	4.872,00	FINCA C. SANT MATIES	4.872,00	1.896,85
	CADIRES APILABLES DE FUSTA 39x36x26		21/06/2011	EDIFICI		425,02	2.975,15
330101	22427	48	IT COMPRA	2.115,84	FINCA C. SANT MATIES	2.115,84	823,77
	CADIRES MULTIPOSICIÓ 36x30x38		21/06/2011	EDIFICI		184,58	1.292,07
330101	22428	38	IT COMPRA	2.512,56	FINCA C. SANT MATIES	2.512,56	978,23

# AJUNTAMENT-AJUNTAMENT DE SABADELL

Data obtenció 17/06/2016 14:02  
Pàg. 224

## LLIBRE A LLIBRE A: BENS, DRETS I OBLIGACIONS DE L'ENT LOCAL

EPÍGRAF: I.2 SERVEI PÚBLIC

SUBEPÍGRAF: I.2.C MOBLES

CLASSIFICAC	N. BÉ	QUANT.	C. GESTO	T. ADQUISICIÓ	COST ADQUI.	CENTRE	PLANTA	V.B.C.	F.A.
		DESCRIPCIÓ	C. COST		D- ALTA	UBICACIÓ	ESPAI	DOT. AMORT	V.C.
		CADIREES			21/06/2011	EDIFICI		219,19	1.534,33
330101	22429	2	IT COMPRA		232,00	FINCA C. SANT MATIES		232,00	90,32
		CADIREES TREBALL AMB RODES 40x40x105			21/06/2011	EDIFICI		20,24	141,68
330101	22430	1	IT COMPRA		278,40	FINCA C. SANT MATIES		278,40	108,37
		TAULA DESPATX RECTANGULAR 160x80x74			21/06/2011	EDIFICI		24,28	170,03
330101	22431	17	IT COMPRA		4.239,80	FINCA C. SANT MATIES		4.239,80	1.650,71
		TAULES RECTANGULARS PLEGABLES DE PARET 150x60			21/06/2011	EDIFICI		369,87	2.589,09
330101	22432	1	IT COMPRA		290,00	FINCA C. SANT MATIES		290,00	112,90
		TAULA RECTANGUALR FOTOCOPIADORA 120x80x74			21/06/2011	EDIFICI		25,30	177,10
330101	22443	5	IT COMPRA		870,00	FINCA C. SANT MATIES		870,00	338,70
		TAULA RECTANGULAR			21/06/2011	EDIFICI		75,89	531,30
330101	22444	8	IT COMPRA		788,80	FINCA C. SANT MATIES		788,80	307,09
		TAULA QUADRADA 60x60			21/06/2011	EDIFICI		68,81	481,71
330101	22445	2	IT COMPRA		348,00	FINCA C. SANT MATIES		348,00	135,46
		BUC AMB RODES 3 CALAIXOS 50x40x60			21/06/2011	EDIFICI		30,35	212,54
330101	22446	7	IT COMPRA		1.015,00	FINCA C. SANT MATIES		1.015,00	395,15
		MOBLE BUC DIDÀCTIC AMB RODES 755Mx410mx740M			21/06/2011	EDIFICI		88,54	619,85
330101	22447	1	IT COMPRA		174,00	FINCA C. SANT MATIES		174,00	67,74
		MOBLE CARTULINES DIN A3 AMB RODES			21/06/2011	EDIFICI		15,18	106,26

# AJUNTAMENT-AJUNTAMENT DE SABADELL

Data obtenció 17/06/2016 14:02  
Pàg. 225

## LLIBRE A LLIBRE A: BENS, DRETS I OBLIGACIONS DE L'ENT LOCAL

EPÍGRAF: I.2 SERVEI PÚBLIC

SUBEPÍGRAF: I.2.C MOBLES

CLASSIFICAC	N. BÉ	QUANT.	C. GESTO	T. ADQUISICIÓ	COST ADQUI.	CENTRE	PLANTA	V.B.C.	F.A.
		DESCRIPCIÓ	C. COST		D- ALTA	UBICACIÓ	ESPAI	DOT. AMORT	V.C.
330101	22448	7		IT COMPRA	1.461,60	FINCA C. SANT MATIES		1.461,60	569,03
		MOBLE ALT AMB 2 ESTANTS 755mmx410mmx1100mm			21/06/2011	EDIFICI		127,50	892,57
330101	22449	2		IT COMPRA	475,60	FINCA C. SANT MATIES		475,60	185,16
		MOBLE ALT 8 GAVETES I 3 ESTANTS DIN A3 I DIN A4			21/06/2011	EDIFICI		41,49	290,44
330101	22450	7		IT COMPRA	1.664,60	FINCA C. SANT MATIES		1.664,60	648,06
		MOBLE ALT 4 GAVETES I E ESTANTS DIN A3 I DIN A4			21/06/2011	EDIFICI		145,21	1.016,54
330101	22451	14		IT COMPRA	3.215,52	FINCA C. SANT MATIES		3.215,52	1.251,91
		ARMARI AMB PORTES, PANY I CLAU. 755mmx410mmx1420mm			21/06/2011	EDIFICI		280,51	1.963,61
330101	22452	3		IT COMPRA	626,40	FINCA C. SANT MATIES		626,40	243,86
		ARMARI AMB PORTA, CLAU I PANY 510mmx410mmx1756mm			21/06/2011	EDIFICI		54,64	382,54
330101	22453	1		IT COMPRA	1.989,40	FINCA C. SANT MATIES		1.989,40	774,54
		CONJUNT 7 MÒDULS, TAQUILLA FENÒLICA 2 PORTES			21/06/2011	EDIFICI		173,55	1.214,86
330101	22454	2		IT COMPRA	580,00	FINCA C. SANT MATIES		580,00	225,78
		ARMARI DISFRETTES			21/06/2011	EDIFICI		50,59	354,22
330101	22455	1		IT COMPRA	800,40	FINCA C. SANT MATIES		800,40	311,61
		MOBLE BUC 24 CASELLES			21/06/2011	EDIFICI		69,82	488,79
330101	22456	1		IT COMPRA	1.073,00	FINCA C. SANT MATIES		1.073,00	417,73
		ARMARI BUC 24 CASELLES + ARMARI NETEJA			21/06/2011	EDIFICI		93,60	655,27
330101	22457	1		IT COMPRA	1.276,00	FINCA C. SANT MATIES		1.276,00	496,77

# AJUNTAMENT-AJUNTAMENT DE SABADELL

Data obtenció 17/06/2016 14:02  
Pàg. 226

## LLIBRE A LLIBRE A: BENS, DRETS I OBLIGACIONS DE L'ENT LOCAL

EPÍGRAF: I.2 SERVEI PÚBLIC

SUBEPÍGRAF: I.2.C MOBLES

CLASSIFICAC	N. BÉ	QUANT.	C. GESTO	T. ADQUISICIÓ	COST ADQUI.	CENTRE	PLANTA	V.B.C.	F.A.
		DESCRIPCIÓ	C. COST		D- ALTA	UBICACIÓ	ESPAI	DOT. AMORT	V.C.
		ARMARI BUC 12 CASELLES AMB PORTA			21/06/2011	EDIFICI		111,31	779,23
330101	22459	1	IT COMPRA		1.682,00	FINCA C. SANT MATIES		1.682,00	654,84
		ARMARI BUC 20 CASELLES AMB PORTA			21/06/2011	EDIFICI		146,73	1.027,16
330101	22460	1	IT COMPRA		1.305,00	FINCA C. SANT MATIES		1.305,00	508,07
		armari buc 28 caselles amb porta 1700mmx500x2620mm			21/06/2011	EDIFICI		113,84	796,93
330101	22461	1	IT COMPRA		1.711,00	FINCA C. SANT MATIES		1.711,00	666,14
		ARMARI BUC 30 CASELLES 1810mmx400mmx2630mm			21/06/2011	EDIFICI		149,26	1.044,86
330101	22462	1	IT COMPRA		1.322,40	FINCA C. SANT MATIES		1.322,40	514,85
		ARMARI BUC 30 CASELLES 1560x400x2650			21/06/2011	EDIFICI		115,36	807,55
330101	22463	1	IT COMPRA		458,20	FINCA C. SANT MATIES		458,20	178,38
		MOBLE BUC 10 CASELLES 1500mmx300mmx600mm			21/06/2011	EDIFICI		39,97	279,82
330101	22464	1	IT COMPRA		1.734,20	FINCA C. SANT MATIES		1.734,20	675,16
		ARMARI AMB PORTA 1810mmx770mmx2650mm			21/06/2011	EDIFICI		151,28	1.059,04
330101	22465	1	IT COMPRA		493,00	FINCA C. SANT MATIES		493,00	191,91
		ARMARI 2300mmx2650mm			21/06/2011	EDIFICI		43,00	301,09
330101	22466	1	IT COMPRA		551,00	FINCA C. SANT MATIES		551,00	214,49
		ARMARI SOTA ESCALA			21/06/2011	EDIFICI		48,06	336,51
330101	22467	1	IT COMPRA		185,60	FINCA C. SANT MATIES		185,60	72,25
		BANC VESTIDOR EN ACABAT FENÒLIC 100x480x340			21/06/2011	EDIFICI		16,19	113,35

# AJUNTAMENT-AJUNTAMENT DE SABADELL

Data obtenció 17/06/2016 14:02  
Pàg. 227

## LLIBRE A LLIBRE A: BENS, DRETS I OBLIGACIONS DE L'ENT LOCAL

EPÍGRAF: I.2 SERVEI PÚBLIC

SUBEPÍGRAF: I.2.C MOBLES

CLASSIFICAC	N. BÉ	QUANT.	C. GESTO	T. ADQUISICIÓ	COST ADQUI.	CENTRE	PLANTA	V.B.C.	F.A.
		DESCRIPCIÓ	C. COST		D- ALTA	UBICACIÓ	ESPAI	DOT. AMORT	V.C.
330101	22468	1	IT	COMPRA	406,00	FINCA C. SANT MATIES		406,00	158,04
		BANC 3 SEIENTS I TAULA			21/06/2011	EDIFICI		35,41	247,96
330101	22469	1	IT	COMPRA	243,60	FINCA C. SANT MATIES		243,60	94,83
		FARMACIOLA DE PLANXA D'ACER			21/06/2011	EDIFICI		21,25	148,77
330101	22493	2	IT	COMPRA	371,78	CEIF VAPOR BUXEDA NOU		371,78	144,12
		MOBLES BAUIX MURAL TIPUS MONOBLOC TANCAT AMB PORTES			01/07/2011	EDIFICI		32,51	227,66
330101	22494	1	IT	COMPRA	488,50	CEIF VAPOR BUXEDA NOU		488,50	189,38
		MOBLE BAIX MURAL TIPUS MONOBLOC TANCAT AMB PORTES			01/07/2011	EDIFICI		42,72	299,12
330101	22496	2	IT	COMPRA	879,28	CEIF VAPOR BUXEDA NOU		879,28	340,90
		armaris per escombres blancs			01/07/2011	EDIFICI		76,90	538,38
330101	22497	1	IT	COMPRA	1.013,84	CEIF VAPOR BUXEDA NOU		1.013,84	393,08
		Estanteries 40 cm d'ample			01/07/2011	EDIFICI		88,67	620,76
330101	22500	6	IT	COMPRA	1.287,04	CEIF VAPOR BUXEDA NOU		1.287,04	498,41
		MOBLES DIVISORIS			04/07/2011	EDIFICI		112,66	788,63
330101	22501	1	IT	COMPRA	175,89	CEIF VAPOR BUXEDA NOU		175,89	68,08
		MOBLE PRESTATGERIA AMB 24 ESPAIS			04/07/2011	EDIFICI		15,39	107,81
330101	22502	1	IT	COMPRA	337,79	CEIF VAPOR BUXEDA NOU		337,79	130,80
		ARMARI AMB PORTES 8/4X42X183			04/07/2011	EDIFICI		29,57	206,99
330101	22503	3	IT	COMPRA	1.064,15	CEIF VAPOR BUXEDA NOU		1.064,15	412,09
		TAQUILLES			04/07/2011	EDIFICI		93,15	652,06
330101	22505	1	IT	COMPRA	33.500,80	MUSEU D'ART		33.500,80	12.973,50

# AJUNTAMENT-AJUNTAMENT DE SABADELL

Data obtenció 17/06/2016 14:02  
Pàg. 228

## LLIBRE A LLIBRE A: BENS, DRETS I OBLIGACIONS DE L'ENT LOCAL

EPÍGRAF: I.2 SERVEI PÚBLIC

SUBEPÍGRAF: I.2.C MOBLES

CLASSIFICAC N. BÉ	QUANT.	C. GESTO T. ADQUISICIÓ	COST ADQUI.	CENTRE	PLANTA	V.B.C.	F.A.
	DESCRIPCIÓ	C. COST	D- ALTA	UBICACIÓ	ESPAI	DOT. AMORT	V.C.
	ARMARI ARXIU MAGATZEM DEL MUSEU		04/07/2011	EDIFICI		2.932,46	20.527,30
330101	22507	2	IT COMPRA	1.171,90	CEIF VAPOR BUXEDA NOU	1.171,90	453,61
	PRESTATGERIA DE PEU 4 PRESTATGES		05/07/2011	EDIFICI		102,60	718,29
330101	22508	2	IT COMPRA	685,54	CEIF VAPOR BUXEDA NOU	685,54	265,35
	PRESTATGERIA DE PEU AMB 4 PRESTATGES		05/07/2011	EDIFICI		60,02	420,19
330101	22515	1	IT COMPRA	1.434,20	CEIF VAPOR BUXEDA NOU	1.434,20	555,15
	TAULA CALENTA MURAL		05/07/2011	EDIFICI		125,57	879,05
330101	22516	1	IT COMPRA	176,32	CEIF VAPOR BUXEDA NOU	176,32	68,22
	prestatge de paret per a microones		05/07/2011	EDIFICI		15,43	108,10
330101	22518	1	IT COMPRA	2.725,15	CEIF VAPOR BUXEDA NOU	2.725,15	1.054,88
	MOBLE BAIX MURAL MAB DUES SINES I DOS CALAIXOS		05/07/2011	EDIFICI		238,60	1.670,27
330101	22519	2	IT COMPRA	1.653,60	CEIF VAPOR BUXEDA NOU	1.653,60	640,09
	MOBLES BAIXOS MURAL		05/07/2011	EDIFICI		144,78	1.013,51
330101	22524	1	IT COMPRA	1.839,13	CEIF VAPOR BUXEDA NOU	1.839,13	711,90
	MOBLI BAIX AMB SINA I DUTXA		05/07/2011	EDIFICI		161,02	1.127,23
330101	22526	1	IT COMPRA	2.730,50	CEIF VAPOR BUXEDA NOU	2.730,50	1.056,96
	MOBLE BAIX MURAL TIPUS MONOBLOC		05/07/2011	EDIFICI		239,07	1.673,54
330101	22534	2	IT COMPRA	593,60	CEIF VAPOR BUXEDA NOU	593,60	229,76
	FORN MICROONES		05/07/2011	EDIFICI		51,97	363,84
330101	22536	6	IT COMPRA	1.059,82	CEIF VAPOR BUXEDA NOU	1.059,82	410,08

# AJUNTAMENT-AJUNTAMENT DE SABADELL

Data obtenció 17/06/2016 14:02  
Pàg. 229

## LLIBRE A LLIBRE A: BENS, DRETS I OBLIGACIONS DE L'ENT LOCAL

EPÍGRAF: I.2 SERVEI PÚBLIC

SUBEPÍGRAF: I.2.C MOBLES

CLASSIFICAC N. BÉ	QUANT.	C. GESTO T. ADQUISICIÓ	COST ADQUI.	CENTRE	PLANTA	V.B.C.	F.A.
	DESCRIPCIÓ	C. COST	D- ALTA	UBICACIÓ	ESPAI	DOT. AMORT	V.C.
	LLITS DE BARANES 100 X 50		06/07/2011	EDIFICI		92,82	649,74
330101	22537 2	IT COMPRA	310,88	CEIF VAPOR BUXEDA NOU		310,88	120,26
	LLITS DE BARANES 100 X 50		06/07/2011	EDIFICI		27,22	190,62
330101	22538 15	IT COMPRA	14.424,66	CEIF VAPOR BUXEDA NOU		14.424,66	5.581,48
	LLIT ELEVAT DOBLE AMB BARANES		06/07/2011	EDIFICI		1.263,31	8.843,18
330101	22539 16	IT COMPRA	6.590,73	CEIF VAPOR BUXEDA NOU		6.590,73	2.550,19
	LLITS DE FUSTA ELEVATS 130 X 68		06/07/2011	EDIFICI		577,21	4.040,54
330101	22540 15	IT COMPRA	664,33	CEIF VAPOR BUXEDA NOU		664,33	257,04
	HAMAQUES BEBES		06/07/2011	EDIFICI		58,18	407,29
330101	22541 122	IT COMPRA	6.322,08	CEIF VAPOR BUXEDA NOU		6.322,08	2.446,24
	CADIRES DE FUSTA MASSISSA		06/07/2011	EDIFICI		553,68	3.875,84
330101	22542 68	IT COMPRA	4.612,33	CEIF VAPOR BUXEDA NOU		4.612,33	1.784,67
	CADIRES AMB TRES POSICIONS		06/07/2011	EDIFICI		403,94	2.827,66
330101	22543 45	IT COMPRA	3.764,59	CEIF VAPOR BUXEDA NOU		3.764,59	1.456,65
	CADIRA AMB POTES METÀL·LIQUES		06/07/2011	EDIFICI		329,70	2.307,94
330101	22544 2	IT COMPRA	266,80	CEIF VAPOR BUXEDA NOU		266,80	103,21
	BANCS DE VESTUARI		06/07/2011	EDIFICI		23,36	163,59
330101	22545 2	IT COMPRA	351,64	CEIF VAPOR BUXEDA NOU		351,64	136,04
	CADIRES TREBALL AMB RODES		06/07/2011	EDIFICI		30,79	215,60
330101	22546 1	IT COMPRA	360,16	CEIF VAPOR BUXEDA NOU		360,16	139,34
	TAULA RECTANGULAR 160 X 80 X 73		06/07/2011	EDIFICI		31,54	220,82
330101	22547 1	IT COMPRA	170,22	CEIF VAPOR BUXEDA NOU		170,22	65,83

# AJUNTAMENT-AJUNTAMENT DE SABADELL

Data obtenció 17/06/2016 14:02  
Pàg. 230

## LLIBRE A LLIBRE A: BENS, DRETS I OBLIGACIONS DE L'ENT LOCAL

EPÍGRAF: I.2 SERVEI PÚBLIC

SUBEPÍGRAF: I.2.C MOBLES

CLASSIFICAC N. BÉ	QUANT.	DESCRIPCIÓ	C. GESTO T. ADQUISICIÓ	COST ADQUI.	CENTRE	PLANTA	V.B.C.	F.A.
			C. COST	D- ALTA	UBICACIÓ	ESPAI	DOT. AMORT	V.C.
		BUC PER TAULA DESPATX		06/07/2011	EDIFICI		14,90	104,39
330101	22548	6	IT COMPRA	1.683,06	CEIF VAPOR BUXEDA NOU		1.683,06	651,23
		TAULES PLEGABLES AMB RODES I FRENS		06/07/2011	EDIFICI		147,40	1.031,83
330101	22549	18	IT COMPRA	4.840,37	CEIF VAPOR BUXEDA NOU		4.840,37	1.872,93
		TAULES ABATIBLES 150 X 70		06/07/2011	EDIFICI		423,92	2.967,44
330101	22550	2	IT COMPRA	322,43	CEIF VAPOR BUXEDA NOU		322,43	124,75
		TAULES PER FOTOCOPIADORES		06/07/2011	EDIFICI		28,24	197,68
330101	22551	4	IT COMPRA	1.122,03	CEIF VAPOR BUXEDA NOU		1.122,03	434,13
		TAULES PLEGABLES		06/07/2011	EDIFICI		98,26	687,90
330101	22552	11	IT COMPRA	1.167,66	CEIF VAPOR BUXEDA NOU		1.167,66	451,79
		TAULES QUADRADES 70 X 70		06/07/2011	EDIFICI		102,26	715,87
330101	22553	2	IT COMPRA	417,81	CEIF VAPOR BUXEDA NOU		417,81	161,65
		MOBLE OBERT AM 8 CUBETES I 4 ESPAIS		06/07/2011	EDIFICI		36,59	256,16
330101	22554	7	IT COMPRA	1.294,92	CEIF VAPOR BUXEDA NOU		1.294,92	501,03
		MOBLE AMB 4 CUBETES I 4 ESPAIS DIN A 3		06/07/2011	EDIFICI		113,40	793,89
330101	22555	12	IT COMPRA	3.073,79	CEIF VAPOR BUXEDA NOU		3.073,79	1.189,35
		MOBLE AMB 2 PORTES I PANY AMB 4 PRESTATGES INTERIORS		06/07/2011	EDIFICI		269,20	1.884,44
330101	22556	14	IT COMPRA	4.089,66	CEIF VAPOR BUXEDA NOU		4.089,66	1.582,44
		MÒDULS TAQUILLES		06/07/2011	EDIFICI		358,17	2.507,22
330101	22557	2	IT COMPRA	289,36	CEIF VAPOR BUXEDA NOU		289,36	111,95



# AJUNTAMENT-AJUNTAMENT DE SABADELL

Data obtenció 17/06/2016 14:02  
Pàg. 231

## LLIBRE A LLIBRE A: BENS, DRETS I OBLIGACIONS DE L'ENT LOCAL

EPÍGRAF: I.2 SERVEI PÚBLIC

SUBEPÍGRAF: I.2.C MOBLES

CLASSIFICAC N. BÉ	QUANT.	DESCRIPCIÓ	C. GESTO T. ADQUISICIÓ	COST ADQUI.	CENTRE	PLANTA	V.B.C.	F.A.
			C. COST	D- ALTA	UBICACIÓ	ESPAI	DOT. AMORT	V.C.
		BUCS AMB RODES PER A DISFRESSES		06/07/2011	EDIFICI		25,34	177,41
330101	22558	2	IT COMPRA	340,45	CEIF VAPOR BUXEDA NOU		340,45	131,71
		BUC SOTA TAUAL		06/07/2011	EDIFICI		29,81	208,74
330101	22559	6	IT COMPRA	620,08	CEIF VAPOR BUXEDA NOU		620,08	239,91
		BUCS DIDÀCTICS		06/07/2011	EDIFICI		54,30	380,17
330101	22560	20	IT COMPRA	773,62	CEIF VAPOR BUXEDA NOU		773,62	299,32
		PRESATGES 80 X 24 X 12		06/07/2011	EDIFICI		67,75	474,30
330101	22561	1	IT COMPRA	2.086,31	CEIF VAPOR BUXEDA NOU		2.086,31	807,27
		MOBILIARI CUINA		06/07/2011	EDIFICI		182,72	1.279,04
330101	22562	1	IT COMPRA	260,64	CEIF VAPOR BUXEDA NOU		260,64	100,83
		SOFA LACTÀNCIA BRAÇ DRET		06/07/2011	EDIFICI		22,82	159,81
330101	22563	1	IT COMPRA	260,64	CEIF VAPOR BUXEDA NOU		260,64	100,83
		SAFA LACTÀNCIA BRAÇ ESQUERRA		06/07/2011	EDIFICI		22,82	159,81
330101	22564	1	IT COMPRA	175,60	CEIF VAPOR BUXEDA NOU		175,60	67,94
		MÒDUL INTERMIG SOFA LACTÀNCIA		06/07/2011	EDIFICI		15,38	107,66
330101	22565	2	IT COMPRA	112,02	CEIF VAPOR BUXEDA NOU		112,02	43,33
		PESTATGES 30 X 80 X 15		06/07/2011	EDIFICI		9,81	68,69
330101	22566	1	IT COMPRA	134,36	CEIF VAPOR BUXEDA NOU		134,36	51,96
		FARMACIOLA		06/07/2011	EDIFICI		11,76	82,40
330101	22567	1	IT COMPRA	350,60	CEIF VAPOR BUXEDA NOU		350,60	135,63
		BANCADA TRES SEIENTS + TAULA		06/07/2011	EDIFICI		30,70	214,97

# AJUNTAMENT-AJUNTAMENT DE SABADELL

Data obtenció 17/06/2016 14:02  
Pàg. 232

## LLIBRE A LLIBRE A: BENS, DRETS I OBLIGACIONS DE L'ENT LOCAL

EPÍGRAF: I.2 SERVEI PÚBLIC

SUBEPÍGRAF: I.2.C MOBLES

CLASSIFICAC N. BÉ	QUANT.	C. GESTO T. ADQUISICIÓ	COST ADQUI.	CENTRE	PLANTA	V.B.C.	F.A.
	DESCRIPCIÓ	C. COST	D- ALTA	UBICACIÓ	ESPAI	DOT. AMORT	V.C.
330101	22568	1	IT COMPRA	221,46	CEIF VAPOR BUXEDA NOU	221,46	85,67
	CARRET DE NETEJA		06/07/2011	EDIFICI		19,39	135,79
330101	22576	1	IT COMPRA	386,07	CEIF CAN PUIGGENER	386,07	149,26
	PRESTATGERIA DE PEU 4 PRESTATGES		08/07/2011	EDIFICI		33,83	236,81
330101	22577	1	IT COMPRA	341,92	CEIF CAN PUIGGENER	341,92	132,18
	PRESTATGERIA PEU 4 PRESTATGES		08/07/2011	EDIFICI		29,96	209,74
330101	22581	1	IT COMPRA	1.412,96	CEIF CAN PUIGGENER	1.412,96	546,26
	TAULA CALENTA MURAL		08/07/2011	EDIFICI		123,81	866,70
330101	22582	1	IT COMPRA	263,17	CEIF CAN PUIGGENER	263,17	101,74
	PRESTATGE PARET MICRRONES		08/07/2011	EDIFICI		23,06	161,43
330101	22584	1	IT COMPRA	3.672,86	CEIF CAN PUIGGENER	3.672,86	1.419,98
	MOBLE BAIX MURAL MONOBLOC AMB 2 SINES I 2 CALAIXOS		08/07/2011	EDIFICI		321,83	2.252,88
330101	22585	1	IT COMPRA	931,80	CEIF CAN PUIGGENER	931,80	360,25
	MOBLE BAIX MURAL		08/07/2011	EDIFICI		81,65	571,55
330101	22590	1	IT COMPRA	3.207,25	CEIF CAN PUIGGENER	3.207,25	1.239,96
	MOBLE BAIX MURAL MONOBLOC AMB UNA SINA I DUTXA		08/07/2011	EDIFICI		281,03	1.967,29
330101	22592	1	IT COMPRA	2.079,73	CEIF CAN PUIGGENER	2.079,73	804,04
	MOBLE BAIX MURAL MONOBLOC		08/07/2011	EDIFICI		182,23	1.275,69
330101	22593	1	EQ COMPRA	401,65	TEATRE PRINCIPAL	401,65	144,05
	Taula de mides 160x80x73 cm Teatre Principal Oficines		30/12/2011	EDIFICI		36,80	257,60

# AJUNTAMENT-AJUNTAMENT DE SABADELL

Data obtenció 17/06/2016 14:02  
Pàg. 233

## LLIBRE A LLIBRE A: BENS, DRETS I OBLIGACIONS DE L'ENT LOCAL

EPÍGRAF: I.2 SERVEI PÚBLIC

SUBEPÍGRAF: I.2.C MOBLES

CLASSIFICAC	N. BÉ	QUANT.	C. GESTO	T. ADQUISICIÓ	COST ADQUI.	CENTRE	PLANTA	V.B.C.	F.A.
		DESCRIPCIÓ	C. COST		D- ALTA	UBICACIÓ	ESPAI	DOT. AMORT	V.C.
330101	22594	1	EQ	COMPRA	737,08	TEATRE PRINCIPAL		737,08	264,34
		Taula reunions 240x120x73 cm ovalada Teatre Principal Oficines.			30/12/2011	EDIFICI		67,53	472,74
330101	22595	5	EQ	COMPRA	1.948,80	TEATRE PRINCIPAL		1.948,80	698,93
		Bucs estandars amb 3 calaixos Teatre Principal Oficines.			30/12/2011	EDIFICI		178,55	1.249,87
330101	22596	3	EQ	COMPRA	1.012,68	TEATRE PRINCIPAL		1.012,68	363,19
		Bucs estandars melamina Teatre Principal Oficines.			30/12/2011	EDIFICI		92,78	649,49
330101	22597	5	EQ	COMPRA	2.296,79	TEATRE PRINCIPAL		2.296,79	823,72
		Cadires giratòries entapissades Teatre Principal.			30/12/2011	EDIFICI		210,43	1.473,07
330101	22598	1	EQ	COMPRA	2.605,36	TEATRE PRINCIPAL		2.605,36	934,39
		Taula amb estructura metàl·lica Teatre Principal.			30/12/2011	EDIFICI		238,70	1.670,97
330101	22602	3	IT	COMPRA	887,55	CEIF CAN PUIGGENER		887,55	343,13
		CARROS DE SERVEI			08/07/2011	EDIFICI		77,77	544,42
330101	22609	1	IT	COMPRA	247,08	CEIF CAN PUIGGENER		247,08	95,52
		FARMACIOLA			08/07/2011	EDIFICI		21,65	151,56
330101	22610	1	IT	COMPRA	269,17	CEIF CAN PUIGGENER		269,17	104,04
		BANC VESTUARI DE 150 CM,			08/07/2011	EDIFICI		23,58	165,13
330101	22611	1	IT	COMPRA	448,58	CEIF CAN PUIGGENER		448,58	173,40
		CONJUNTA TAQUILLA			08/07/2011	EDIFICI		39,30	275,18
330101	22614	13	IT	COMPRA	2.372,91	CEIF CAN PUIGGENER		2.372,91	917,39
		TAQUILLES 180 X 30 X 50			08/07/2011	EDIFICI		207,92	1.455,52

# AJUNTAMENT-AJUNTAMENT DE SABADELL

Data obtenció 17/06/2016 14:02  
Pàg. 234

## LLIBRE A LLIBRE A: BENS, DRETS I OBLIGACIONS DE L'ENT LOCAL

EPÍGRAF: I.2 SERVEI PÚBLIC

SUBEPÍGRAF: I.2.C MOBLES

CLASSIFICAC	N. BÉ	QUANT.	C. GESTO	T. ADQUISICIÓ	COST ADQUI.	CENTRE	PLANTA	V.B.C.	F.A.
		DESCRIPCIÓ	C. COST		D- ALTA	UBICACIÓ	ESPAI	DOT. AMORT	V.C.
330101	22617	5		EQ COMPRA	696,87	TEATRE PRINCIPAL		696,87	249,90
		Tamborets stat girat. s/poliuretà negre Teatre Principal.			30/12/2011	EDIFICI		63,84	446,97
330101	22619	60		EQ COMPRA	11.066,40	TEATRE PRINCIPAL		11.066,40	3.968,98
		Cadires apilables per al Teatre Principal			30/12/2011	EDIFICI		1.013,91	7.097,42
330101	22620	1		EQ COMPRA	359,60	TEATRE PRINCIPAL		359,60	128,94
		Carro Teatre Principal			30/12/2011	EDIFICI		32,94	230,66
330101	22628	40		EQ COMPRA	7.783,60	TEATRE PRINCIPAL		7.783,60	2.791,60
		Cadires amb carcassa de contraxapat de fusta de faig Teatre Principal.			30/12/2011	EDIFICI		713,14	4.992,00
330101	22629	80		EQ COMPRA	7.604,80	TEATRE PRINCIPAL		7.604,80	2.727,48
		Butaques Teatre Principal.			30/12/2011	EDIFICI		696,76	4.877,32
330101	22630	61		EQ COMPRA	14.010,48	TEATRE PRINCIPAL		14.010,48	5.024,88
		Cadires amb carcassa tapissada Teatre Principal.			30/12/2011	EDIFICI		1.283,65	8.985,60
330101	22631	501		EQ COMPRA	197.594,40	TEATRE PRINCIPAL		197.594,40	70.867,79
		Butaques tapissades Teatre Principal.			30/12/2011	EDIFICI		18.103,79	126.726,61
330101	22632	6		EQ COMPRA	2.594,88	TEATRE PRINCIPAL		2.594,88	930,64
		Butaques sobre tarima amb reposapeus independents i tapissades Teatre			30/12/2011	EDIFICI		237,74	1.664,24
330101	22634	632		EQ COMPRA	30.791,04	TEATRE PRINCIPAL		30.791,04	11.043,27
		Braços de fusta 2 cm més amples Teatre Principal.			30/12/2011	EDIFICI		2.821,10	19.747,77
330101	22635	46		EQ COMPRA	7.256,96	TEATRE PRINCIPAL		7.256,96	2.602,72
		Cadires estil càssic per canvi model Teatre Principal.			30/12/2011	EDIFICI		664,89	4.654,24

# AJUNTAMENT-AJUNTAMENT DE SABADELL

Data obtenció 17/06/2016 14:02  
Pàg. 235

## LLIBRE A LLIBRE A: BENS, DRETS I OBLIGACIONS DE L'ENT LOCAL

EPÍGRAF: I.2 SERVEI PÚBLIC

SUBEPÍGRAF: I.2.C MOBLES

CLASSIFICAC	N. BÉ	QUANT.	C. GESTO	T. ADQUISICIÓ	COST ADQUI.	CENTRE	PLANTA	V.B.C.	F.A.
		DESCRIPCIÓ	C. COST		D- ALTA	UBICACIÓ	ESPAI	DOT. AMORT	V.C.
330101	22636	23	EQ	COMPRA	3.548,44	TEATRE PRINCIPAL		3.548,44	1.272,65
		Taules estil clàssic per canvi model Teatre Principal.			30/12/2011	EDIFICI		325,11	2.275,79
330101	22637	1	EQ	COMPRA	818,96	TEATRE PRINCIPAL		818,96	293,70
		Buc amb dos calaixos de fusta per la guixeta Teatre Principal.			30/12/2011	EDIFICI		75,03	525,26
330101	22638	1	EQ	COMPRA	359,60	TEATRE PRINCIPAL		359,60	128,94
		Taula rodona melamina Teatre Principal.			30/12/2011	EDIFICI		32,94	230,66
330101	22639	3	EQ	COMPRA	1.378,08	TEATRE PRINCIPAL		1.378,08	494,24
		Bucs amb calaixos cabina de control Teatre Principal.			30/12/2011	EDIFICI		126,26	883,84
330101	22640	4	EQ	COMPRA	1.633,28	TEATRE PRINCIPAL		1.633,28	585,76
		Tamboret alt per a cabina de control Teatre Principal.			30/12/2011	EDIFICI		149,64	1.047,52
330101	22642	2	IT	COMPRA	268,31	CEIF CAN PUIGGENER		268,31	103,53
		Taula atlas rectangular 120 x 80			12/07/2011	EDIFICI		23,53	164,78
330101	22643	2	IT	COMPRA	517,38	CEIF CAN PUIGGENER		517,38	199,68
		ARMARI PORTES GRANS AMB FAIG			12/07/2011	EDIFICI		45,38	317,70
330101	22644	2	IT	COMPRA	826,95	CEIF CAN PUIGGENER		826,95	319,16
		ARMARI MATALASSOS MÉS PORTES MÉS PRESTATGES SUPLEMETARIS			12/07/2011	EDIFICI		72,53	507,79
330101	22645	1	IT	COMPRA	90,68	CEIF CAN PUIGGENER		90,68	34,98
		HAMACA BLAU/BLAU			12/07/2011	EDIFICI		7,95	55,70
330101	22646	1	IT	COMPRA	90,68	CEIF CAN PUIGGENER		90,68	34,98
		HAMACA BLAU/TARONJA			12/07/2011	EDIFICI		7,95	55,70

# AJUNTAMENT-AJUNTAMENT DE SABADELL

Data obtenció 17/06/2016 14:02  
Pàg. 236

## LLIBRE A LLIBRE A: BENS, DRETS I OBLIGACIONS DE L'ENT LOCAL

EPÍGRAF: I.2 SERVEI PÚBLIC

SUBEPÍGRAF: I.2.C MOBLES

CLASSIFICAC	N. BÉ	QUANT.	C. GESTO	T. ADQUISICIÓ	COST ADQUI.	CENTRE	PLANTA	V.B.C.	F.A.
		DESCRIPCIÓ	C. COST		D- ALTA	UBICACIÓ	ESPAI	DOT. AMORT	V.C.
330101	22647	8		IT COMPRA	4.611,08	CEIF CAN PUIGGENER		4.611,08	1.779,78
		BRESSOLS AMB BARROTS			12/07/2011	EDIFICI		404,47	2.831,30
330101	22648	2		IT COMPRA	181,34	CEIF CAN PUIGGENER		181,34	69,97
		HAMACA FIXA BLAU/GROC			12/07/2011	EDIFICI		15,90	111,37
330101	22649	1		IT COMPRA	90,68	CEIF CAN PUIGGENER		90,68	34,98
		HAMACA BLAU/VERMELL			12/07/2011	EDIFICI		7,95	55,70
330101	22650	3		IT COMPRA	272,02	CEIF CAN PUIGGENER		272,02	104,98
		HAMACA FIX BLAU/VERMELL			12/07/2011	EDIFICI		23,86	167,04
330101	22651	3		IT COMPRA	272,02	CEIF CAN PUIGGENER		272,02	104,98
		HAMACA FIXA BLAU/BLAU			12/07/2011	EDIFICI		23,86	167,04
330101	22652	2		IT COMPRA	181,34	CEIF CAN PUIGGENER		181,34	69,97
		HAMACA FIX BLAU/TARONJA			12/07/2011	EDIFICI		15,90	111,37
330101	22653	10		IT COMPRA	7.550,73	CEIF CAN PUIGGENER		7.550,73	2.914,41
		BRESSOL ALT AMB PLAFONS AMB RODES			12/07/2011	EDIFICI		662,32	4.636,32
330101	22654	2		IT COMPRA	181,34	CEIF CAN PUIGGENER		181,34	69,97
		HAMACA FIX BLAU/GROC			12/07/2011	EDIFICI		15,90	111,37
330101	22655	1		IT COMPRA	230,27	CEIF CAN PUIGGENER		230,27	88,87
		BUTACA DE LACTÀNCIA BRAÇ DRET			12/07/2011	EDIFICI		20,20	141,40
330101	22656	1		IT COMPRA	138,60	CEIF CAN PUIGGENER		138,60	53,47
		SOFA ADULT			12/07/2011	EDIFICI		12,15	85,13
330101	22657	1		IT COMPRA	224,11	CEIF CAN PUIGGENER		224,11	86,47

# AJUNTAMENT-AJUNTAMENT DE SABADELL

Data obtenció 17/06/2016 14:02  
Pàg. 237

## LLIBRE A LLIBRE A: BENS, DRETS I OBLIGACIONS DE L'ENT LOCAL

EPÍGRAF: I.2 SERVEI PÚBLIC

SUBEPÍGRAF: I.2.C MOBLES

CLASSIFICAC	N. BÉ	QUANT.	DESCRIPCIÓ	C. GESTO	T. ADQUISICIÓ	COST ADQUI.	CENTRE	PLANTA	V.B.C.	F.A.
				C. COST		D- ALTA	UBICACIÓ	ESPAI	DOT. AMORT	V.C.
			BUTACA LACTANCIA BRAÇ ESQUERRA			12/07/2011	EDIFICI		19,65	137,64
330101	22658	1		IT COMPRA		324,80	CEIF CAN PUIGGENER		324,80	125,35
			CARRO DE NETEJA			12/07/2011	EDIFICI		28,49	199,45
330101	22659	4		EQ COMPRA		3.980,01	TEATRE PRINCIPAL		3.980,01	1.427,42
			Banc d'espera pels músics Teatre Principal.			30/12/2011	EDIFICI		364,65	2.552,59
330101	22660	135		IT COMPRA		7.572,92	CEIF CAN PUIGGENER		7.572,92	2.922,99
			CADIRES DE FAIG DIFERENTS COLORS			12/07/2011	EDIFICI		664,27	4.649,93
330101	22661	8		EQ COMPRA		2.220,24	TEATRE PRINCIPAL		2.220,24	796,29
			Taules amb faldó pels camerinos Teatre Principal.			30/12/2011	EDIFICI		203,42	1.423,95
330101	22662	32		IT COMPRA		2.289,10	CEIF CAN PUIGGENER		2.289,10	883,53
			BUTACA MULTIPOSICIÓ			12/07/2011	EDIFICI		200,79	1.405,57
330101	22663	5		IT COMPRA		1.258,81	CEIF CAN PUIGGENER		1.258,81	485,85
			TAULES 150 X 70			12/07/2011	EDIFICI		110,41	772,96
330101	22664	12		IT COMPRA		4.708,19	CEIF CAN PUIGGENER		4.708,19	1.817,24
			TAULES PLEGABLES 150 X 70 X 46			12/07/2011	EDIFICI		412,98	2.890,95
330101	22665	2		IT COMPRA		784,70	CEIF CAN PUIGGENER		784,70	302,87
			TAULES PLEGABLES 150 X 70 X 46			12/07/2011	EDIFICI		68,83	481,83
330101	22666	8		IT COMPRA		2.069,52	CEIF CAN PUIGGENER		2.069,52	798,79
			ARMARIS PORTES GRANS DIFERENTS COLORS			12/07/2011	EDIFICI		181,53	1.270,73
330101	22667	1		EQ COMPRA		3.094,88	TEATRE PRINCIPAL		3.094,88	1.109,96

# AJUNTAMENT-AJUNTAMENT DE SABADELL

Data obtenció 17/06/2016 14:02  
Pàg. 238

## LLIBRE A LLIBRE A: BENS, DRETS I OBLIGACIONS DE L'ENT LOCAL

EPÍGRAF: I.2 SERVEI PÚBLIC

SUBEPÍGRAF: I.2.C MOBLES

CLASSIFICAC N. BÉ	QUANT.	C. GESTO T. ADQUISICIÓ	COST ADQUI.	CENTRE	PLANTA	V.B.C.	F.A.
	DESCRIPCIÓ	C. COST	D- ALTA	UBICACIÓ	ESPAI	DOT. AMORT	V.C.
	11,60 metre lineals de taulell per formació de taules Teatre Principal.		30/12/2011	EDIFICI		283,55	1.984,92
330101	22668	4	EQ COMPRA	4.113,64	TEATRE PRINCIPAL	4.113,64	1.475,34
	Armaris de penjar roba de dues portes corredisses Teatre Principal.		30/12/2011	EDIFICI		376,89	2.638,30
330101	22670	20	IT COMPRA	979,70	CEIF CAN PUIGGENER	979,70	378,12
	ORESTATGES DE PARET DIFERENTS COLORS		12/07/2011	EDIFICI		85,93	601,58
330101	22671	14	IT COMPRA	1.002,82	CEIF CAN PUIGGENER	1.002,82	387,04
	PRESTATGES AMB PENJADORS		12/07/2011	EDIFICI		87,96	615,78
330101	22672	5	IT COMPRA	398,75	CEIF CAN PUIGGENER	398,75	153,87
	PRESTATGES PENJADOR 120CM		12/07/2011	EDIFICI		34,97	244,88
330101	22673	1	IT COMPRA	71,63	CEIF CAN PUIGGENER	71,63	27,62
	penjador 80 cm		12/07/2011	EDIFICI		6,28	44,01
330101	22674	7	IT COMPRA	1.940,26	CEIF CAN PUIGGENER	1.940,26	748,88
	MOBLE CARTULINES 13 COMPARTIMENTS		12/07/2011	EDIFICI		170,19	1.191,38
330101	22675	6	IT COMPRA	583,38	CEIF CAN PUIGGENER	583,38	225,16
	TAULES QUADRADES 70 X 70 X 46		12/07/2011	EDIFICI		51,17	358,22
330101	22676	2	IT COMPRA	211,83	CEIF CAN PUIGGENER	211,83	81,75
	ALAS 80 X 60 TAULA DIRECCIÓ		12/07/2011	EDIFICI		18,58	130,08
330101	22677	2	EQ COMPRA	641,85	TEATRE PRINCIPAL	641,85	230,17
	Taules de mides totals 800x800x740mm Teatre Principal.		30/12/2011	EDIFICI		58,80	411,68
330101	22678	36	EQ COMPRA	6.903,35	TEATRE PRINCIPAL	6.903,35	2.475,89



# AJUNTAMENT-AJUNTAMENT DE SABADELL

Data obtenció 17/06/2016 14:02  
Pàg. 239

## LLIBRE A LLIBRE A: BENS, DRETS I OBLIGACIONS DE L'ENT LOCAL

EPÍGRAF: I.2 SERVEI PÚBLIC

SUBEPÍGRAF: I.2.C MOBLES

CLASSIFICAC N. BÉ	QUANT.	DESCRIPCIÓ	C. GESTO T. ADQUISICIÓ C. COST	COST ADQUI. D- ALTA	CENTRE UBICACIÓ	PLANTA ESPAI	V.B.C. DOT. AMORT	F.A. V.C.
		Taquillas tancades amb clau Teatre Principal.		30/12/2011	EDIFICI		632,49	4.427,46
330101	22679	2	IT COMPRA	245,55	CEIF CAN PUIGGENER		245,55	94,77
		CADIRA DIRECCIÓ SENSE BRAÇOS BLAVA		12/07/2011	EDIFICI		21,54	150,78
330101	22680	2	IT COMPRA	504,25	CEIF CAN PUIGGENER		504,25	194,62
		TAULA DIRECCIÓ 160 X 80		12/07/2011	EDIFICI		44,23	309,63
330101	22681	2	IT COMPRA	397,14	CEIF CAN PUIGGENER		397,14	153,26
		BUC CALAIXOS I ARXIVADOR MOVILS		12/07/2011	EDIFICI		34,83	243,88
330101	22682	2	IT COMPRA	584,40	CEIF CAN PUIGGENER		584,40	225,56
		ARMARI DIRECCIO 5 PRESTATGES		12/07/2011	EDIFICI		51,26	358,84
330101	22684	42	IT COMPRA	4.423,78	CEIF CAN PUIGGENER		4.423,78	1.707,48
		CADIRA SLYM		12/07/2011	EDIFICI		388,04	2.716,30
330101	22685	1	IT COMPRA	506,37	CEIF CAN PUIGGENER		506,37	195,42
		BANCADA 4 SEIENTS		12/07/2011	EDIFICI		44,41	310,95
330101	22686	1	IT COMPRA	79,43	CEIF CAN PUIGGENER		79,43	30,62
		BANQUETA GRAN CAPUTXINA BLAU/GROC		12/07/2011	EDIFICI		6,96	48,81
330101	22687	5	IT COMPRA	1.166,95	CEIF CAN PUIGGENER		1.166,95	450,41
		MAXIBUC PANORÀMIC VERMELL		12/07/2011	EDIFICI		102,36	716,54
330101	22688	1	IT COMPRA	63,51	CEIF CAN PUIGGENER		63,51	24,50
		BANQUETA RONDALLA		12/07/2011	EDIFICI		5,57	39,01
330101	22689	1	IT COMPRA	228,36	CEIF CAN PUIGGENER		228,36	88,13
		PUF DECORACIÓ		12/07/2011	EDIFICI		20,03	140,23

# AJUNTAMENT-AJUNTAMENT DE SABADELL

Data obtenció 17/06/2016 14:02  
Pàg. 240

## LLIBRE A LLIBRE A: BENS, DRETS I OBLIGACIONS DE L'ENT LOCAL

EPÍGRAF: I.2 SERVEI PÚBLIC

SUBEPÍGRAF: I.2.C MOBLES

CLASSIFICAC N. BÉ	QUANT.	C. GESTO T. ADQUISICIÓ	COST ADQUI.	CENTRE	PLANTA	V.B.C.	F.A.
	DESCRIPCIÓ	C. COST	D- ALTA	UBICACIÓ	ESPAI	DOT. AMORT	V.C.
330101	22690	1	IT COMPRA	177,35	CEIF CAN PUIGGENER	177,35	68,42
	PUF DECORACIÓ		12/07/2011	EDIFICI		15,55	108,93
330101	22691	1	IT COMPRA	60,83	CEIF CAN PUIGGENER	60,83	23,45
	BANQUETA RONDALLA		12/07/2011	EDIFICI		5,33	37,38
330101	22692	1	IT COMPRA	228,36	CEIF CAN PUIGGENER	228,36	88,13
	PUF DECORACIÓ		12/07/2011	EDIFICI		20,03	140,23
330101	22693	1	IT COMPRA	177,35	CEIF CAN PUIGGENER	177,35	68,42
	PUF DECORACIÓ		12/07/2011	EDIFICI		15,55	108,93
330101	22694	1	IT COMPRA	352,71	CEIF CAN PUIGGENER	352,71	136,11
	MOBLE PER DISFRESSES		12/07/2011	EDIFICI		30,93	216,60
330101	22695	8	IT COMPRA	1.266,72	CEIF CAN PUIGGENER	1.266,72	488,92
	TAMBORET AMB RESPALLER I RODES		12/07/2011	EDIFICI		111,11	777,80
330101	22696	2	IT COMPRA	479,09	CEIF CAN PUIGGENER	479,09	184,90
	TAULA MEDITERRANI 140 X 60		12/07/2011	EDIFICI		42,02	294,19
330101	22697	2	IT COMPRA	479,09	CEIF CAN PUIGGENER	479,09	184,90
	TAULA MEDITERRANI 140 X 60		12/07/2011	EDIFICI		42,02	294,19
330101	22698	8	IT COMPRA	2.354,54	CEIF CAN PUIGGENER	2.354,54	908,79
	ARMARI NETEJA AMB CLAU 60X200X20		12/07/2011	EDIFICI		206,53	1.445,75
330101	22699	1	IT COMPRA	195,36	CEIF CAN PUIGGENER	195,36	75,38
	MOBLE 4 CUBETES GRANS I 3 PRESTATGES		12/07/2011	EDIFICI		17,13	119,98
330101	22700	1	IT COMPRA	2.238,64	CEIF CAN PUIGGENER	2.238,64	864,05

# AJUNTAMENT-AJUNTAMENT DE SABADELL

Data obtenció 17/06/2016 14:02  
Pàg. 241

## LLIBRE A LLIBRE A: BENS, DRETS I OBLIGACIONS DE L'ENT LOCAL

EPÍGRAF: I.2 SERVEI PÚBLIC

SUBEPÍGRAF: I.2.C MOBLES

CLASSIFICAC N. BÉ	QUANT.	C. GESTO T. ADQUISICIÓ	COST ADQUI.	CENTRE	PLANTA	V.B.C.	F.A.
	DESCRIPCIÓ	C. COST	D- ALTA	UBICACIÓ	ESPAI	DOT. AMORT	V.C.
	CONJUNT DE CUINA MOBLE I ALT I BAIX		12/07/2011	EDIFICI		196,36	1.374,59
330101	22701	2	IT COMPRA	2.247,62	CEIF CAN PUIGGENER	2.247,62	867,52
	MOBLE BAIX CAMBIADOR 160X90X60		12/07/2011	EDIFICI		197,15	1.380,10
330101	22702	3	IT COMPRA	3.371,42	CEIF CAN PUIGGENER	3.371,42	1.301,30
	MOBLE BAIX CAMBIADOR TIPUS 2 160X90X60		12/07/2011	EDIFICI		295,73	2.070,12
330101	22703	3	IT COMPRA	3.545,25	CEIF CAN PUIGGENER	3.545,25	1.368,39
	MOBLE BAIX CAMBIADOR TIPUS 3 170X90X60		12/07/2011	EDIFICI		310,98	2.176,86
330101	22704	1	IT COMPRA	1.123,81	CEIF CAN PUIGGENER	1.123,81	433,74
	MOBLE BAIXA CAMBIADOR TIPUS 4 160X90X60		12/07/2011	EDIFICI		98,57	690,07
330101	22705	176	IT COMPRA	7.513,08	CEIF CAN PUIGGENER	7.513,08	2.899,89
	CASELLES BUC AMB PORTES		12/07/2011	EDIFICI		659,02	4.613,19
330101	22706	2	IT COMPRA	424,00	CEIF CAN PUIGGENER	424,00	163,64
	MOBLE 8 CUBETES PETITES I 3 PRESTATGES		12/07/2011	EDIFICI		37,19	260,36
330101	22707	6	IT COMPRA	1.172,16	CEIF CAN PUIGGENER	1.172,16	452,40
	MOBLE 4 CUBETES GRANS I 3 PRESTATGES		12/07/2011	EDIFICI		102,81	719,76
330101	22708	1	IT COMPRA	205,44	CEIF CAN PUIGGENER	205,44	79,29
	PRESTATGE DE PARET PER A MICROONES		12/07/2011	EDIFICI		18,02	126,15
330101	22709	1	IT COMPRA	440,80	CEIF CAN PUIGGENER	440,80	170,12
	AIGÜERA AMB PICA I ESCORREDOR		12/07/2011	EDIFICI		38,66	270,68

# AJUNTAMENT-AJUNTAMENT DE SABADELL

Data obtenció 17/06/2016 14:02  
Pàg. 242

## LLIBRE A LLIBRE A: BENS, DRETS I OBLIGACIONS DE L'ENT LOCAL

EPÍGRAF: I.2 SERVEI PÚBLIC

SUBEPÍGRAF: I.2.C MOBLES

CLASSIFICAC	N. BÉ	QUANT. DESCRIPCIÓ	C. GESTO T. ADQUISICIÓ C. COST	COST ADQUI. D- ALTA	CENTRE UBICACIÓ	PLANTA ESPAI	V.B.C. DOT. AMORT	F.A. V.C.
330101	22710	16 BUTACA MULTIPOSICIÓ	IT COMPRA	1.144,55 12/07/2011	CEIF CAN PUIGGENER EDIFICI		1.144,55 100,39	441,74 702,81
330101	22711	2 TAULES PLEGABLES 150X60X46	IT COMPRA	784,70 12/07/2011	CEIF CAN PUIGGENER EDIFICI		784,70 68,83	302,87 481,83
330101	22712	2 TAULES PLEGABLES 150X60X46	IT COMPRA	784,70 12/07/2011	CEIF CAN PUIGGENER EDIFICI		784,70 68,83	302,87 481,83
330101	22713	2 TAULES QUADRADES 70X70X46	IT COMPRA	194,46 12/07/2011	CEIF CAN PUIGGENER EDIFICI		194,46 17,05	75,03 119,43
330101	22714	5 ARMARI 110 CM 3 PRESTATGES	IT COMPRA	936,60 12/07/2011	CEIF CAN PUIGGENER EDIFICI		936,60 82,15	361,49 575,11
330101	22715	1 BANC ERGONÒMIC	IT COMPRA	1.373,66 12/07/2011	CEIF CAN PUIGGENER EDIFICI		1.373,66 120,49	530,19 843,47
330101	22716	1 ARMARI DE NETEJA MAB CLAU 60X200X20	IT COMPRA	294,29 12/07/2011	CEIF CAN PUIGGENER EDIFICI		294,29 25,81	113,57 180,72
330101	22718	2 ARMARI 110 CM AMB 3 PRESTATGES I PISSARRA POSTERIOR	IT COMPRA	374,64 12/07/2011	CEIF CAN PUIGGENER EDIFICI		374,64 32,86	144,59 230,05
330101	22723	2 BANC DE VESTIDOR	ES COMPRA	557,69 13/07/2011	POLIESPORTIU GRÀCIA POLIESPORTIU		557,69 48,93	215,16 342,53
330101	22788	3 Cartellera pissarra lacada blanca magnetica	EQ COMPRA	324,48 13/09/2011	MASIA DE CAN LLONG CENTRE CÍVIC	CENTRE CÍVIC	324,48 28,93	121,97 202,51
330101	22789	2	EQ COMPRA	359,94	MASIA DE CAN LLONG	CENTRE CÍVIC	359,94	135,29

# AJUNTAMENT-AJUNTAMENT DE SABADELL

Data obtenció 17/06/2016 14:02  
Pàg. 243

## LLIBRE A LLIBRE A: BENS, DRETS I OBLIGACIONS DE L'ENT LOCAL

EPÍGRAF: I.2 SERVEI PÚBLIC

SUBEPÍGRAF: I.2.C MOBLES

CLASSIFICAC	N. BÉ	QUANT.	C. GESTO	T. ADQUISICIÓ	COST ADQUI.	CENTRE	PLANTA	V.B.C.	F.A.
		DESCRIPCIÓ	C. COST		D- ALTA	UBICACIÓ	ESPAI	DOT. AMORT	V.C.
		Pissarra lacada blanca magnetica, subministrament i col.locació			13/09/2011	CENTRE CÍVIC		32,09	224,65
330101	22790	1	EQ COMPRA		278,58	MASIA DE CAN LLONG	CENTRE CÍVIC	278,58	104,69
		Cartellera pissarra blanca subministrament i col.locació			13/09/2011	CENTRE CÍVIC		24,83	173,89
330101	22803	1	EQ COMPRA		638,49	MASIA DE CAN LLONG	CENTRE CÍVIC	638,49	239,99
		Armari audiovisual format per estructura metal.lica amb rodes reforçades			13/09/2011	CENTRE CÍVIC		56,92	398,50
330101	22808	12	EQ COMPRA		2.890,06	MASIA DE CAN LLONG	CENTRE CÍVIC	2.890,06	1.086,39
		Armari laminat, portes senseres amb 5 prestatges en cremallera, portes amb			13/09/2011	CENTRE CÍVIC		257,66	1.803,67
330101	22817	4	EQ COMPRA		798,15	MASIA DE CAN LLONG	CENTRE CÍVIC	798,15	300,03
		Cadires de treball.			13/09/2011	CENTRE CÍVIC		71,16	498,12
330101	22819	40	EQ COMPRA		4.028,05	MASIA DE CAN LLONG	CENTRE CÍVIC	4.028,05	1.514,19
		Cadira aplilable d'estructura metàl.lica Centre Cívic Can Llong-Castellarnau.			13/09/2011	CENTRE CÍVIC		359,12	2.513,86
330101	22820	40	EQ COMPRA		5.155,18	MASIA DE CAN LLONG		5.155,18	1.937,88
		Cadires amb braços model Biochair 3800 Alumini - poliprolé color gris CC Can			13/09/2011	CENTRE CÍVIC		459,61	3.217,30
330101	22821	2	EQ COMPRA		136,50	MASIA DE CAN LLONG	CENTRE CÍVIC	136,50	51,30
		carro de transport cadires			13/09/2011	CENTRE CÍVIC		12,17	85,20
330101	22822	2	EQ COMPRA		383,90	MASIA DE CAN LLONG		383,90	144,29
		Carro model Biochair CC Can Llong-Castellarnau.			13/09/2011	CENTRE CÍVIC		34,22	239,61
330101	22823	10	EQ COMPRA		1.594,30	MASIA DE CAN LLONG		1.594,30	599,30
		Cadira tamboret model lottus CC Can Llong-Castellarnau.			13/09/2011	CENTRE CÍVIC		142,14	995,00

# AJUNTAMENT-AJUNTAMENT DE SABADELL

Data obtenció 17/06/2016 14:02  
Pàg. 244

## LLIBRE A LLIBRE A: BENS, DRETS I OBLIGACIONS DE L'ENT LOCAL

EPÍGRAF: I.2 SERVEI PÚBLIC

SUBEPÍGRAF: I.2.C MOBLES

CLASSIFICAC N. BÉ	QUANT.	C. GESTO T. ADQUISICIÓ	COST ADQUI.	CENTRE	PLANTA	V.B.C.	F.A.
	DESCRIPCIÓ	C. COST	D- ALTA	UBICACIÓ	ESPAI	DOT. AMORT	V.C.
330101	22826	16	EQ COMPRA	1.061,06	MASIA DE CAN LLONG		398,86
	Cadira amb braços model Lama ref. DSLAB4 Blanc Centre Cívic Can		13/09/2011	CENTRE CÍVIC		1.061,06	662,20
330101	22828	2	EQ COMPRA	489,28	MASIA DE CAN LLONG	CENTRE CÍVIC	183,91
	Taula de despatx CC Can Llong-Castellarnau.		13/09/2011	CENTRE CÍVIC		489,28	305,37
330101	22829	3	EQ COMPRA	444,38	MASIA DE CAN LLONG	CENTRE CÍVIC	167,02
	Buc de 1 calaix i carpetes penjants CC Can Llong-Castellarnau.		13/09/2011	CENTRE CÍVIC		444,38	277,36
330101	22830	10	EQ COMPRA	2.018,39	MASIA DE CAN LLONG	CENTRE CÍVIC	758,73
	Taula quadrada apilable amb fusta de DM CC Can Llong-Castellarnau.		13/09/2011	CENTRE CÍVIC		2.018,39	1.259,66
330101	22831	2	EQ COMPRA	352,87	MASIA DE CAN LLONG	CENTRE CÍVIC	132,64
	Taula CC Can Llong-Castellarnau.		13/09/2011	CENTRE CÍVIC		352,87	220,23
330101	22832	2	EQ COMPRA	687,87	MASIA DE CAN LLONG	CENTRE CÍVIC	258,55
	Taula rodona CC Can Llong-Castellarnau.		13/09/2011	CENTRE CÍVIC		687,87	429,32
330101	22833	6	EQ COMPRA	593,22	MASIA DE CAN LLONG	CENTRE CÍVIC	222,99
	Taula model Duralight CC Can Llong-Castellarnau.		13/09/2011	CENTRE CÍVIC		593,22	370,23
330101	22834	6	EQ COMPRA	2.219,93	MASIA DE CAN LLONG	CENTRE CÍVIC	834,47
	Taula plegable CC Can Llong-Castellarnau.		13/09/2011	CENTRE CÍVIC		2.219,93	1.385,46
330101	22835	10	EQ COMPRA	3.357,10	MASIA DE CAN LLONG	CENTRE CÍVIC	1.261,96
	Taula plegable CC Can Llong-Castellarnau.		13/09/2011	CENTRE CÍVIC		3.357,10	2.095,14
330101	22837	4	ES COMPRA	995,92	ZONA ESPORTIVA MUNICIPAL CAN RULL		371,64

# AJUNTAMENT-AJUNTAMENT DE SABADELL

Data obtenció 17/06/2016 14:02  
Pàg. 245

## LLIBRE A LLIBRE A: BENS, DRETS I OBLIGACIONS DE L'ENT LOCAL

EPÍGRAF: I.2 SERVEI PÚBLIC

SUBEPÍGRAF: I.2.C MOBLES

CLASSIFICAC	N. BÉ	QUANT.	C. GESTO	T. ADQUISICIÓ	COST ADQUI.	CENTRE	PLANTA	V.B.C.	F.A.
		DESCRIPCIÓ	C. COST		D- ALTA	UBICACIÓ	ESPAI	DOT. AMORT	V.C.
		PRESTATGERIA			30/09/2011	EDIFICI		89,17	624,28
330101	22840	1	EQ COMPRA		157,87	MASIA DE CAN LLONG	CENTRE CÍVIC	157,87	59,32
		Taula de projeccions CC Can Llong-Castellarnau			13/09/2011	CENTRE CÍVIC		14,07	98,55
330101	22841	4	EQ COMPRA		738,21	MASIA DE CAN LLONG	CENTRE CÍVIC	738,21	277,47
		Taula model H20 CC Can Llong-Castellarnau.			13/09/2011	CENTRE CÍVIC		65,81	460,74
330101	22842	2	EQ COMPRA		662,55	MASIA DE CAN LLONG	CENTRE CÍVIC	662,55	249,05
		Taula en contraxapat CC Can Llong-Castellarnau.			13/09/2011	CENTRE CÍVIC		59,07	413,50
330101	22843	1	EQ COMPRA		9.563,90	MASIA DE CAN LLONG	CENTRE CÍVIC	9.563,90	3.595,18
		Mostrador recepció CC Can Llong-Castellarnau.			13/09/2011	CENTRE CÍVIC		852,67	5.968,72
330101	22845	4	EQ COMPRA		827,18	MASIA DE CAN LLONG	CENTRE CÍVIC	827,18	310,92
		Guixeta vestidor CC Can Llong-Castellarnau.			13/09/2011	CENTRE CÍVIC		73,74	516,26
330101	22846	4	EQ COMPRA		729,57	MASIA DE CAN LLONG	CENTRE CÍVIC	729,57	274,23
		Bancs per a vestidor estructura metàl·lica CC Can Llong-Castellarnau.			13/09/2011	CENTRE CÍVIC		65,04	455,34
330101	22847	1	EQ COMPRA		377,47	MASIA DE CAN LLONG	CENTRE CÍVIC	377,47	141,87
		Canviador nadons CC Can Llong Castellarnau.			13/09/2011	CENTRE CÍVIC		33,65	235,60
330101	22868	1	EQ COMPRA		299,30	BIBLIOTECA DE PONENT		299,30	110,68
		Taula Linea 160x80cms color blanc Biblioteca de Ponent.			21/10/2011	EDIFICI		26,94	188,62
330101	22872	1	EQ COMPRA		2.564,75	MASIA DE CAN LLONG		2.564,75	942,78
		Mobiliari fet a mida Centre Cívic Can Llong-Castellarnau.			04/11/2011	CENTRE CÍVIC		231,70	1.621,97

# AJUNTAMENT-AJUNTAMENT DE SABADELL

Data obtenció 17/06/2016 14:02  
Pàg. 246

## LLIBRE A LLIBRE A: BENS, DRETS I OBLIGACIONS DE L'ENT LOCAL

EPÍGRAF: I.2 SERVEI PÚBLIC

SUBEPÍGRAF: I.2.C MOBLES

CLASSIFICAC	N. BÉ	QUANT.	C. GESTO	T. ADQUISICIÓ	COST ADQUI.	CENTRE	PLANTA	V.B.C.	F.A.
		DESCRIPCIÓ	C. COST		D- ALTA	UBICACIÓ	ESPAI	DOT. AMORT	V.C.
330101	22880	18		EQ COMPRA	785,09	POLIESPORTIU CAMPOAMOR		785,09	286,45
		Cadira Ferfor model Atenas Pavelló Poliesportiu Sector Sud.			21/11/2011	EDIFICI		71,23	498,64
330101	22881	34		EQ COMPRA	2.110,04	POLIESPORTIU CAMPOAMOR		2.110,04	769,90
		Cadira Ferfor model Atenas amb braços i amb faristol Pavelló Poliesportiu Sector			21/11/2011	EDIFICI		191,44	1.340,14
330101	22882	45		EQ COMPRA	5.157,36	POLIESPORTIU CAMPOAMOR		5.157,36	1.881,84
		Cadira Ferfor model Soho sol Pavelló Poliesportiu Sector Sud.			21/11/2011	EDIFICI		467,93	3.275,52
330101	22883	2		EQ COMPRA	423,08	POLIESPORTIU CAMPOAMOR		423,08	154,35
		Tamboret giratori a gas, amb rodes, acer inoxidable Pavelló Poliesportiu Sector			21/11/2011	EDIFICI		38,38	268,73
330101	22884	6		EQ COMPRA	832,21	POLIESPORTIU CAMPOAMOR		832,21	303,64
		Taula de 1.40x0.70 tipus mobles Llosas Pavelló Poliesportiu Sector Sud.			21/11/2011	EDIFICI		75,50	528,57
330101	22885	5		EQ COMPRA	628,08	POLIESPORTIU CAMPOAMOR		628,08	229,15
		Taula de 180x0.80 tipus Doublet Pavelló Poliesportiu Sector Sud.			21/11/2011	EDIFICI		56,98	398,93
330101	22886	12		EQ COMPRA	4.082,18	POLIESPORTIU CAMPOAMOR		4.082,18	1.489,50
		Taula Ferfor model Vega de dimensions 0.70x0.70 Pavelló Poliesportiu Sector			21/11/2011	EDIFICI		370,37	2.592,68
330101	22887	1		EQ COMPRA	91,41	POLIESPORTIU CAMPOAMOR		91,41	33,33
		Taula auxiliar amb rodes Pavelló Poliesportiu Sector Sud.			21/11/2011	EDIFICI		8,29	58,08



# AJUNTAMENT-AJUNTAMENT DE SABADELL

Data obtenció 17/06/2016 14:02  
Pàg. 247

## LLIBRE A LLIBRE A: BENS, DRETS I OBLIGACIONS DE L'ENT LOCAL

EPÍGRAF: I.2 SERVEI PÚBLIC

SUBEPÍGRAF: I.2.C MOBLES

CLASSIFICAC	N. BÉ	QUANT.	C. GESTO	T. ADQUISICIÓ	COST ADQUI.	CENTRE	PLANTA	V.B.C.	F.A.
		DESCRIPCIÓ	C. COST		D- ALTA	UBICACIÓ	ESPAI	DOT. AMORT	V.C.
330101	22888	5		EQ COMPRA	422,88	POLIESPORTIU CAMPOAMOR		422,88	154,27
		Taula auxiliar plegable Pavelló Poliesportiu Sector Sud.			21/11/2011	EDIFICI		38,36	268,61
330101	22889	2		EQ COMPRA	380,43	POLIESPORTIU CAMPOAMOR		380,43	138,79
		Llitera metàl·lica amb porta-rotllos Pavelló Poliesportiu Sector Sud.			21/11/2011	EDIFICI		34,51	241,64
330101	22890	1		EQ COMPRA	409,57	POLIESPORTIU CAMPOAMOR		409,57	149,44
		Banc de treball Pavelló Poliesportiu Sector Sud.			21/11/2011	EDIFICI		37,16	260,13
330101	22891	1		EQ COMPRA	445,23	POLIESPORTIU CAMPOAMOR		445,23	162,43
		Buc de calaix i arxivadors Pavelló Poliesportiu Sector Sud.			21/11/2011	EDIFICI		40,39	282,80
330101	22892	3		EQ COMPRA	570,02	POLIESPORTIU CAMPOAMOR		570,02	207,96
		Armari de fusta Pavelló Poliesportiu Sector Sud.			21/11/2011	EDIFICI		51,71	362,06
330101	22893	1		EQ COMPRA	61,85	POLIESPORTIU CAMPOAMOR		61,85	22,55
		Armari clauer Pavelló Poliesportiu Sector Sud.			21/11/2011	EDIFICI		5,61	39,30
330101	22894	4		EQ COMPRA	979,60	POLIESPORTIU CAMPOAMOR		979,60	357,43
		Armari de fusta Pavelló Poiesportiu Sector Sud.			21/11/2011	EDIFICI		88,88	622,17
330101	22895	1		EQ COMPRA	273,40	POLIESPORTIU CAMPOAMOR		273,40	99,73
		Armari de fusta per TV i Video Pavelló Poliesportiu Sector Sud.			21/11/2011	EDIFICI		24,80	173,67

# AJUNTAMENT-AJUNTAMENT DE SABADELL

Data obtenció 17/06/2016 14:02  
Pàg. 248

## LLIBRE A LLIBRE A: BENS, DRETS I OBLIGACIONS DE L'ENT LOCAL

EPÍGRAF: I.2 SERVEI PÚBLIC

SUBEPÍGRAF: I.2.C MOBLES

CLASSIFICAC	N. BÉ	QUANT.	C. GESTO	T. ADQUISICIÓ	COST ADQUI.	CENTRE	PLANTA	V.B.C.	F.A.
		DESCRIPCIÓ	C. COST		D- ALTA	UBICACIÓ	ESPAI	DOT. AMORT	V.C.
330101	22896	1	EQ	COMPRA	237,51	POLIESPORTIU CAMPOAMOR		237,51	86,66
		Armari metàl·lic Pavelló Poliesportiu Sector Sud.			21/11/2011	EDIFICI		21,55	150,85
330101	22897	1	EQ	COMPRA	218,65	POLIESPORTIU CAMPOAMOR		218,65	79,75
		Armari vitrina Pavelló Poliesportiu Sector Sud.			21/11/2011	EDIFICI		19,83	138,90
330101	22898	1	EQ	COMPRA	116,12	POLIESPORTIU CAMPOAMOR		116,12	42,34
		Armari de fusta Pavelló Poliesportiu Sector Sud.			21/11/2011	EDIFICI		10,53	73,78
330101	22906	1	EQ	COMPRA	475,02	POLIESPORTIU CAMPOAMOR		475,02	173,32
		Armari vitrina Pavelló Poliesportiu Sector Sud.			21/11/2011	EDIFICI		43,10	301,70
330101	22922	1	EQ	COMPRA	130,89	POLIESPORTIU CAMPOAMOR		130,89	47,73
		Armari de fusta model Venecia Classic Pavelló Poliesportiu Sector Sud.			21/11/2011	EDIFICI		11,87	83,16
330101	22923	1	EQ	COMPRA	92,07	POLIESPORTIU CAMPOAMOR		92,07	33,58
		Carro de suport de peses Pavelló Poliesportiu Sector Sud.			21/11/2011	EDIFICI		8,35	58,49
330101	22924	1	EQ	COMPRA	292,89	POLIESPORTIU CAMPOAMOR		292,89	106,85
		Carro porta material Pavelló Poliesportiu Sector Sud.			21/11/2011	EDIFICI		26,57	186,04
330101	22931	12	EQ	COMPRA	2.495,44	POLIESPORTIU CAMPOAMOR		2.495,44	910,53
		Armari de presetageries tipus Mecalux Pavelló Poliesportiu del Sector Sud.			21/11/2011	EDIFICI		226,41	1.584,91

# AJUNTAMENT-AJUNTAMENT DE SABADELL

Data obtenció 17/06/2016 14:02  
Pàg. 249

## LLIBRE A LLIBRE A: BENS, DRETS I OBLIGACIONS DE L'ENT LOCAL

EPÍGRAF: I.2 SERVEI PÚBLIC

SUBEPÍGRAF: I.2.C MOBLES

CLASSIFICAC	N. BÉ	QUANT.	C. GESTO	T. ADQUISICIÓ	COST ADQUI.	CENTRE	PLANTA	V.B.C.	F.A.
		DESCRIPCIÓ	C. COST		D- ALTA	UBICACIÓ	ESPAI	DOT. AMORT	V.C.
330101	22939	1	EQ	COMPRA	3.752,68	POLIESPORTIU CAMPOAMOR		3.752,68	1.369,28
		Tauell de pedra natural calcàrea Pavalló Poliesportiu PAV 3 Sector Sud.			21/11/2011	EDIFICI		340,48	2.383,40
330101	22948	100	EQ	COMPRA	9.401,06	COMPLEX ALEXANDRA		9.401,06	3.424,29
		Cadira apilable estructura metàl·lica acabat pintat standard Centre de Serveis			25/11/2011	EDIFICI		853,82	5.976,77
330101	22949	3	EQ	COMPRA	520,06	COMPLEX ALEXANDRA		520,06	189,41
		Cadira de treball sense braços amb rodes Centre de Serveis Alexandra.			25/11/2011	EDIFICI		47,23	330,65
330101	22950	3	EQ	COMPRA	77,88	COMPLEX ALEXANDRA		77,88	28,35
		Joc de braços fixes Centre de Serveis Alexandra.			25/11/2011	EDIFICI		7,07	49,53
330101	22951	10	EQ	COMPRA	3.271,14	COMPLEX ALEXANDRA		3.271,14	1.191,49
		Taula de 180x80 Centre de Serveis Alexandra.			25/11/2011	EDIFICI		297,09	2.079,65
330101	22952	4	EQ	COMPRA	1.129,21	COMPLEX ALEXANDRA		1.129,21	411,28
		Taula rodona de diam. 110cm. Centre de Serveis Alexandra.			25/11/2011	EDIFICI		102,55	717,93
330101	22953	1	EQ	COMPRA	310,05	COMPLEX ALEXANDRA		310,05	112,92
		Taula rodona de diam. 110cm. i d'alçada 74 cm. Centre de Serveis Alexandra.			25/11/2011	EDIFICI		28,16	197,13
330101	22954	18	EQ	COMPRA	4.113,57	COMPLEX ALEXANDRA		4.113,57	1.498,33
		Taula quadrada de 80x80cm i alçada 74cm Centre de Serveis Alexandra.			25/11/2011	EDIFICI		373,60	2.615,24
330101	22955	1	EQ	COMPRA	264,92	COMPLEX ALEXANDRA		264,92	96,48
		Taula de despatx de 1600x800x750 mm Centre de Serveis Alexandra.			25/11/2011	EDIFICI		24,06	168,44

# AJUNTAMENT-AJUNTAMENT DE SABADELL

Data obtenció 17/06/2016 14:02  
Pàg. 250

## LLIBRE A LLIBRE A: BENS, DRETS I OBLIGACIONS DE L'ENT LOCAL

EPÍGRAF: I.2 SERVEI PÚBLIC

SUBEPÍGRAF: I.2.C MOBLES

CLASSIFICAC	N. BÉ	QUANT.	C. GESTO	T. ADQUISICIÓ	COST ADQUI.	CENTRE	PLANTA	V.B.C.	F.A.
		DESCRIPCIÓ	C. COST		D- ALTA	UBICACIÓ	ESPAI	DOT. AMORT	V.C.
330101	22956	2	EQ	COMPRA	378,73	COMPLEX ALEXANDRA		378,73	137,92
		Ala per taula despaxt Centre Serveis Alexandra			25/11/2011	EDIFICI		34,39	240,81
330101	22957	6	EQ	COMPRA	1.137,12	COMPLEX ALEXANDRA		1.137,12	414,17
		Armari mitjà de 2 portes i pany Centre de Serveis Alexandra.			25/11/2011	EDIFICI		103,27	722,95
330101	22958	6	EQ	COMPRA	1.217,42	COMPLEX ALEXANDRA		1.217,41	443,41
		Armari mitjà de 2 portes i pany Centre de Serveis Alexandra.			25/11/2011	EDIFICI		110,56	774,00
330101	22959	1	EQ	COMPRA	264,72	COMPLEX ALEXANDRA		264,72	96,41
		Armari alt Centre Serveis Alexandra.			25/11/2011	EDIFICI		24,04	168,31
330101	22960	2	EQ	COMPRA	356,68	COMPLEX ALEXANDRA		356,68	129,90
		Carros transport Centre de Serveis Alexandra.			25/11/2011	EDIFICI		32,39	226,78
330101	22962	4	EQ	COMPRA	795,76	COMPLEX ALEXANDRA		795,76	289,84
		Guixeta vestidors Centre de Serveis Alexandra.			25/11/2011	EDIFICI		72,27	505,92
330101	22963	60	EQ	COMPRA	2.138,16	COMPLEX ALEXANDRA		2.138,16	778,81
		Cadira plegable model KLIP C3000 de Ferfor Centre de Serveis Alexandra.			25/11/2011	EDIFICI		194,19	1.359,35
330101	22964	2	EQ	COMPRA	384,77	COMPLEX ALEXANDRA		384,77	140,13
		Carros de transport Centre de Serveis Alexandra.			25/11/2011	EDIFICI		34,94	244,64
330101	22996	1	UH	COMPRA	93,90	OFICINA PLA DE BARRIS		93,90	33,64
		Armari resina			31/12/2011	EDIFICI		8,60	60,26
330101	22997	10	SG	COMPRA	2.453,22	VAPOR LLONCH - DESENV. LOCAL		2.453,22	891,59

# AJUNTAMENT-AJUNTAMENT DE SABADELL

Data obtenció 17/06/2016 14:02  
Pàg. 251

## LLIBRE A LLIBRE A: BENS, DRETS I OBLIGACIONS DE L'ENT LOCAL

EPÍGRAF: I.2 SERVEI PÚBLIC

SUBEPÍGRAF: I.2.C MOBLES

CLASSIFICAC	N. BÉ	QUANT.	C. GESTO	T. ADQUISICIÓ	COST ADQUI.	CENTRE	PLANTA	V.B.C.	F.A.
		DESCRIPCIÓ	C. COST		D- ALTA	UBICACIÓ	ESPAI	DOT. AMORT	V.C.
		ARMARI ALT AMB PORTES			30/11/2011	VAPOR		223,08	1.561,63
330101	23005	1	EQ	COMPRA	986,00	TEATRE PRINCIPAL		986,00	353,60
		Armari obert per a fundes d'instruments planta soterrani.			30/12/2011	EDIFICI		90,33	632,40
330101	23007	2	EQ	COMPRA	4.491,52	TEATRE PRINCIPAL		4.491,52	1.610,87
		Vitrines de mides totals 900x1200x50mm.			30/12/2011	EDIFICI		411,51	2.880,65
330101	23008	1	EQ	COMPRA	3.183,84	TEATRE PRINCIPAL		3.183,84	1.141,87
		Vitrina mides 2000x2000x50			30/12/2011	EDIFICI		291,70	2.041,97
330101	23009	5	EQ	COMPRA	2.440,00	TEATRE PRINCIPAL		2.440,00	875,09
		Cadires giratòries amb braços model LEVESTA.			30/12/2011	EDIFICI		223,55	1.564,91
330101	23010	2	EQ	COMPRA	745,81	TEATRE PRINCIPAL		745,81	267,48
		Taules de mides totals 1400x800x740mm			30/12/2011	EDIFICI		68,33	478,33
330101	23011	1	EQ	COMPRA	1.534,00	TEATRE PRINCIPAL		1.534,00	550,15
		Armari de mides 2000x400x2000mm			30/12/2011	EDIFICI		140,54	983,85
330101	23012	1	EQ	COMPRA	896,36	TEATRE PRINCIPAL		896,36	321,45
		2 m de repisa per a mostrador.			30/12/2011	EDIFICI		82,12	574,91
330101	23013	1	EQ	COMPRA	489,09	TEATRE PRINCIPAL		489,09	175,40
		Armari de mides total 900x1900			30/12/2011	EDIFICI		44,81	313,69
330101	23014	2	EQ	COMPRA	679,99	TEATRE PRINCIPAL		679,99	243,87
		Tamboret de pell.			30/12/2011	EDIFICI		62,30	436,12
330101	23016	23	EQ	COMPRA	26.279,80	TEATRE PRINCIPAL		26.279,80	9.425,31
		Taula de mides totals 800x800x740			30/12/2011	EDIFICI		2.407,78	16.854,49

# AJUNTAMENT-AJUNTAMENT DE SABADELL

Data obtenció 17/06/2016 14:02  
Pàg. 252

## LLIBRE A LLIBRE A: BENS, DRETS I OBLIGACIONS DE L'ENT LOCAL

EPÍGRAF: I.2 SERVEI PÚBLIC

SUBEPÍGRAF: I.2.C MOBLES

CLASSIFICAC	N. BÉ	QUANT.	C. GESTO	T. ADQUISICIÓ	COST ADQUI.	CENTRE	PLANTA	V.B.C.	F.A.
		DESCRIPCIÓ	C. COST		D- ALTA	UBICACIÓ	ESPAI	DOT. AMORT	V.C.
330101	23017	6		EQ COMPRA	3.013,82	TEATRE PRINCIPAL		3.013,82	1.080,91
		Taula de mides totals 400x400x900			30/12/2011	EDIFICI		276,13	1.932,91
330101	23018	10		EQ COMPRA	4.406,03	TEATRE PRINCIPAL		4.406,03	1.580,21
		Taula de treball de mides totals 1600x800x740			30/12/2011	EDIFICI		403,68	2.825,82
330101	23019	2		EQ COMPRA	1.342,00	TEATRE PRINCIPAL		1.342,00	481,29
		Armari de mides totals 870x430x1880mm			30/12/2011	EDIFICI		122,95	860,71
330101	23020	10		EQ COMPRA	7.448,13	TEATRE PRINCIPAL		7.448,13	2.671,27
		Armari de mides totals 100x430x2000mm			30/12/2011	EDIFICI		682,40	4.776,86
330101	23021	5		EQ COMPRA	1.980,58	TEATRE PRINCIPAL		1.980,58	710,32
		Buc metàl·lic amb rodes.			30/12/2011	EDIFICI		181,46	1.270,26
330101	23022	1		EQ COMPRA	419,44	TEATRE PRINCIPAL		419,44	150,43
		Taula de mides totals 1400x800x740			30/12/2011	EDIFICI		38,43	269,01
330101	23023	1		EQ COMPRA	326,18	TEATRE PRINCIPAL		326,18	116,96
		Taula de treball de mides totals 1200x500x740			30/12/2011	EDIFICI		29,88	209,22
330101	23025	4		EQ COMPRA	9.860,05	TEATRE PRINCIPAL		9.860,05	3.536,31
		Carro de transport de focus			30/12/2011	EDIFICI		903,38	6.323,74
330101	23026	3		EQ COMPRA	9.956,28	TEATRE PRINCIPAL		9.956,28	3.570,83
		Banc semi-circular de 4,5 m. de llargada.			30/12/2011	EDIFICI		912,20	6.385,45
330101	23027	60		EQ COMPRA	12.632,40	TEATRE PRINCIPAL		12.632,40	4.530,63
		Cadires de músic d'orquestra marca Rythmes & Sons			30/12/2011	EDIFICI		1.157,39	8.101,77
330101	23028	6		EQ COMPRA	2.273,83	TEATRE PRINCIPAL		2.273,83	815,50

# AJUNTAMENT-AJUNTAMENT DE SABADELL

Data obtenció 17/06/2016 14:02  
Pàg. 253

## LLIBRE A LLIBRE A: BENS, DRETS I OBLIGACIONS DE L'ENT LOCAL

EPÍGRAF: I.2 SERVEI PÚBLIC

SUBEPÍGRAF: I.2.C MOBLES

CLASSIFICAC	N. BÉ	QUANT.	DESCRIPCIÓ	C. GESTO	T. ADQUISICIÓ	COST ADQUI.	CENTRE	PLANTA	V.B.C.	F.A.
				C. COST		D- ALTA	UBICACIÓ	ESPAI	DOT. AMORT	V.C.
			Carro de transport de cadires d'orquestra.			30/12/2011	EDIFICI		208,33	1.458,33
330101	23032	1		EQ COMPRA		306,24	TEATRE PRINCIPAL		306,24	109,80
			Carro de transport de 20 faristols			30/12/2011	EDIFICI		28,05	196,44
330101	23114	1		EQ COMPRA		1.700,56	TEATRE PRINCIPAL		1.700,56	609,88
			Modul amb rodes per guixeta + 2 calaixos grans interiors i 4 calaixos petits per al			30/12/2011	EDIFICI		155,80	1.090,68
330101	23115	1		EQ COMPRA		931,02	TEATRE PRINCIPAL		931,02	333,90
			Modul amb rodes per impressora + estant volat 15 cm i guies extraïbles.			30/12/2011	EDIFICI		85,30	597,12
330101	23151	12		SG COMPRA		474,78	EDIFICI NARCIS GIRALT	TERCERA PLANTA	474,78	170,19
			CADIRA FIXA			31/12/2011	EDIFICI NARCÍS GIRALT	RECURSOS HUMANS	43,51	304,59
330101	23152	1		SG COMPRA		285,63	OFICINES CARRER SANT PAU	PRIMERA PLANTA	285,63	102,37
			CADIRA GIRATÒRIA			31/12/2011	EDIFICI	MEDI AMBIENT	26,17	183,26
330101	23159	2		ES COMPRA		473,20	CAMP DE FUTBOL CA N'ORIAN		473,20	169,61
			BANCS DE VESTIDOR			31/12/2011	EDIFICI		43,36	303,59
330101	23163	1		SG COMPRA		195,94	EDIFICI NARCIS GIRALT	PLANTA BAIXA	195,94	70,26
			CADIRA GIRATÒRIA			31/12/2011	EDIFICI NARCÍS GIRALT	GESTIÓ TRIBUTÀRIA	17,96	125,68
330101	23203	5		EQ COMPRA		1.601,85	ESCOLA DE MÚSICA-C.JARDÍ		1.601,85	502,28
			Taules de 120 x 60 x 75 cm. d'alçada per a l'Escola de Música del c. Jardí, 4.			30/04/2012	EDIFICI		137,44	1.099,57
330101	23204	6		PE COMPRA		1.525,17	VAPOR LLONCH - DESENV. LOCAL		1.525,17	427,58
			GUIXETA METÀL.LICA.			16/11/2012	VAPOR		137,19	1.097,59

# AJUNTAMENT-AJUNTAMENT DE SABADELL

Data obtenció 17/06/2016 14:02  
Pàg. 254

## LLIBRE A LLIBRE A: BENS, DRETS I OBLIGACIONS DE L'ENT LOCAL

EPÍGRAF: I.2 SERVEI PÚBLIC

SUBEPÍGRAF: I.2.C MOBLES

CLASSIFICAC N. BÉ	QUANT.	C. GESTO T. ADQUISICIÓ	COST ADQUI.	CENTRE	PLANTA	V.B.C.	F.A.	
	DESCRIPCIÓ	C. COST	D- ALTA	UBICACIÓ	ESPAI	DOT. AMORT	V.C.	
330101	23205	7	EQ COMPRA	1.511,58	ESCOLA DE MÚSICA- C.JARDÍ	1.511,58	473,96	
	Armari mitjà de 2 portes i pany en auró per a l'Escola de Música C. Jardí.		30/04/2012	EDIFICI		129,69	1.037,62	
330101	23206	4	EQ COMPRA	1.069,08	ESCOLA DE MÚSICA- C.JARDÍ	1.069,08	335,23	
	Armari alt de 2 portes i pany en auró per a l'Escola de Música del c. Jardí.		30/04/2012	EDIFICI		91,73	733,85	
330101	23210	5	EQ COMPRA	261,08	ESCOLA DE MÚSICA- C.JARDÍ	261,08	81,86	
	Cadira spacio alumini blau clar per a l'Escola de Música del c. Jardí.		30/04/2012	EDIFICI		22,40	179,22	
330101	23211	2	EQ COMPRA	453,12	ESCOLA DE MÚSICA- C.JARDÍ	453,12	142,08	
	Bancada de 3 places color alumini mod. espacio 300 per a l'Escola de Música del		30/04/2012	EDIFICI		38,88	311,04	
330101	23233	83	ES COMPRA	21.115,44	Parc del Nord - zona pavelló	planta baixa	21.115,44	6.298,68
	Guixetes tipus mobles grau model tca 180x30x50 Pavelló poliesportiu del Nord.		31/07/2012	Pavelló del Nord - Edifici	Pavelló del Nord - Esportiu - 00	1.852,09	14.816,76	
330101	23234	17	ES COMPRA	436,31	Parc del Nord - zona pavelló	planta baixa	436,31	130,15
	Cadires tipus mobles grau, model 960 per al Pavelló poliesportiu del Nord.		31/07/2012	Pavelló del Nord - Edifici	Pavelló del Nord - Esportiu - 00	38,27	306,16	
330101	23235	6	ES COMPRA	1.265,23	Parc del Nord - zona pavelló	planta baixa	1.265,23	377,39
	Cadires d'oficina amb rodes Pavelló poliesportiu del Nord.		31/07/2012	Pavelló del Nord - Edifici	Pavelló del Nord - Esportiu - 00	110,97	887,84	
330101	23236	18	ES COMPRA	2.420,46	Parc del Nord - zona pavelló	planta baixa	2.420,46	722,00
	Cadires d'oficina amb rodes Pavelló poliesportiu del Nord.		31/07/2012	Pavelló del Nord - Edifici	Pavelló del Nord - Esportiu - 00	212,30	1.698,46	
330101	23237	25	ES COMPRA	1.808,46	Parc del Nord - zona pavelló	planta baixa	1.808,46	539,44



# AJUNTAMENT-AJUNTAMENT DE SABADELL

Data obtenció 17/06/2016 14:02  
Pàg. 255

## LLIBRE A LLIBRE A: BENS, DRETS I OBLIGACIONS DE L'ENT LOCAL

EPÍGRAF: I.2 SERVEI PÚBLIC

SUBEPÍGRAF: I.2.C MOBLES

CLASSIFICAC N. BÉ	QUANT.	C. GESTO T. ADQUISICIÓ	COST ADQUI.	CENTRE	PLANTA	V.B.C.	F.A.	
	DESCRIPCIÓ	C. COST	D- ALTA	UBICACIÓ	ESPAI	DOT. AMORT	V.C.	
	Cadires tipus doublet model 52433 amb braç i pala Pavelló poliesportiu del Nord.		31/07/2012	Pavelló del Nord - Edifici	Pavelló del Nord - Esportiu - 00	158,62	1.269,02	
330101	23238	1	ES COMPRA	140,71	Parc del Nord - zona pavelló	planta baixa	140,71	41,96
	Taula 1.60x0.80 Pavelló poliesportiu del Nord.		31/07/2012	Pavelló del Nord - Edifici	Pavelló del Nord - Esportiu - 00	12,34	98,75	
330101	23239	3	ES COMPRA	410,84	Parc del Nord - zona pavelló	planta baixa	410,84	122,53
	Taules dimensions 1.40x0.80 Pavelló poliesportiu del Nord.		31/07/2012	Pavelló del Nord - Edifici	Pavelló del Nord - Esportiu - 00	36,03	288,31	
330101	23240	1	ES COMPRA	427,09	Parc del Nord - zona pavelló	planta baixa	427,09	127,39
	Taula de reunions de 100x250 cm Pavelló poliesportiu del Nord.		31/07/2012	Pavelló del Nord - Edifici	Pavelló del Nord - Esportiu - 00	37,46	299,70	
330101	23241	3	ES COMPRA	383,49	Parc del Nord - zona pavelló	planta baixa	383,49	114,37
	Taules de dimensions 1.80x0.80 Pavelló poliesportiu del Nord.		31/07/2012	Pavelló del Nord - Edifici	Pavelló del Nord - Esportiu - 00	33,63	269,12	
330101	23242	6	ES COMPRA	850,22	Parc del Nord - zona pavelló	planta baixa	850,22	253,60
	Bucs de 3 calaixos Pavelló poliesportiu del Nord.		31/07/2012	Pavelló del Nord - Edifici	Pavelló del Nord - Esportiu - 00	74,57	596,62	
330101	23243	2	ES COMPRA	134,77	Parc del Nord - zona pavelló	planta baixa	134,77	40,19
	Armari clauer amb pany Pavelló poliesportiu del Nord.		31/07/2012	Pavelló del Nord - Edifici	Pavelló del Nord - Esportiu - 00	11,82	94,58	
330101	23244	1	ES COMPRA	255,66	Parc del Nord - zona pavelló	planta baixa	255,66	76,24
	Armari de fusta de dimensions per a tv i dvd Pavelló poliesportiu del Nord.		31/07/2012	Pavelló del Nord - Edifici	Pavelló del Nord - Esportiu - 00	22,42	179,42	
330101	23245	2	ES COMPRA	105,04	Parc del Nord - zona pavelló	planta baixa	105,04	31,32
	Tamboret giratori a gas, amb rodes, d'acer inoxidable i seient color Pavelló		31/07/2012	Pavelló del Nord - Edifici	Pavelló del Nord - Esportiu - 00	9,21	73,72	
330101	23246	1	ES COMPRA	247,73	Parc del Nord - zona pavelló	planta baixa	247,73	73,87

# AJUNTAMENT-AJUNTAMENT DE SABADELL

Data obtenció 17/06/2016 14:02  
Pàg. 256

## LLIBRE A LLIBRE A: BENS, DRETS I OBLIGACIONS DE L'ENT LOCAL

EPÍGRAF: I.2 SERVEI PÚBLIC

SUBEPÍGRAF: I.2.C MOBLES

CLASSIFICAC N. BÉ	QUANT.	C. GESTO T. ADQUISICIÓ	COST ADQUI.	CENTRE	PLANTA	V.B.C.	F.A.
	DESCRIPCIÓ	C. COST	D- ALTA	UBICACIÓ	ESPAI	DOT. AMORT	V.C.
330101	23247	1	ES COMPRA	31/07/2012	Parc del Nord - zona pavelló	Pavelló del Nord - Esportiu - 00	173,86
						21,72	
						170,44	50,84
						14,95	119,60
330101	23248	5	ES COMPRA	31/07/2012	Parc del Nord - zona pavelló	Pavelló del Nord - Esportiu - 00	119,60
						242,78	72,40
						21,29	170,38
330101	23249	3	ES COMPRA	31/07/2012	Parc del Nord - zona pavelló	Pavelló del Nord - Esportiu - 00	170,38
						282,42	84,23
						24,77	198,19
330101	23251	2	ES COMPRA	31/07/2012	Parc del Nord - zona pavelló	Pavelló del Nord - Esportiu - 00	198,19
						459,79	137,15
						40,33	322,64
330101	23252	1	ES COMPRA	31/07/2012	Parc del Nord - zona pavelló	Pavelló del Nord - Esportiu - 00	322,64
						153,10	45,64
						13,42	107,46
330101	23253	3	ES COMPRA	31/07/2012	Parc del Nord - zona pavelló	Pavelló del Nord - Esportiu - 00	107,46
						734,58	219,11
						64,43	515,47
330101	23254	4	ES COMPRA	31/07/2012	Parc del Nord - zona pavelló	Pavelló del Nord - Esportiu - 00	515,47
						700,79	209,01
						61,46	491,78
330101	23255	7	ES COMPRA	31/07/2012	Parc del Nord - zona pavelló	Pavelló del Nord - Esportiu - 00	491,78
						1.040,48	310,36
						91,26	730,12
330101	23256	3	ES COMPRA	31/07/2012	Parc del Nord - zona pavelló	Pavelló del Nord - Esportiu - 00	730,12
						1.232,23	367,56

# AJUNTAMENT-AJUNTAMENT DE SABADELL

Data obtenció 17/06/2016 14:02  
Pàg. 257

## LLIBRE A LLIBRE A: BENS, DRETS I OBLIGACIONS DE L'ENT LOCAL

EPÍGRAF: I.2 SERVEI PÚBLIC

SUBEPÍGRAF: I.2.C MOBLES

CLASSIFICAC N. BÉ	QUANT.	C. GESTO T. ADQUISICIÓ	COST ADQUI.	CENTRE	PLANTA	V.B.C.	F.A.	
	DESCRIPCIÓ	C. COST	D- ALTA	UBICACIÓ	ESPAI	DOT. AMORT	V.C.	
	Banc d'acer tipus Benito model trau Pavelló poliesportiu del Nord.		31/07/2012	Pavelló del Nord - Edifici	Pavelló del Nord - Esportiu - 00	108,08	864,67	
330101	23257	1	ES COMPRA	205,26	Parc del Nord - zona pavelló	planta baixa	205,26	61,21
	Armari vitrina botiquí 80x120x35 Pavelló poliesportiu del Nord.		31/07/2012	Pavelló del Nord - Edifici	Pavelló del Nord - Esportiu - 00	18,00	144,05	
330101	23258	1	ES COMPRA	1.981,87	Parc del Nord - zona pavelló	planta baixa	1.981,87	591,17
	Armari fet a mida Pavelló poliesportiu del Nord.		31/07/2012	Pavelló del Nord - Edifici	Pavelló del Nord - Esportiu - 00	173,83	1.390,70	
330101	23260	2	ES COMPRA	356,74	Parc del Nord - zona pavelló	planta baixa	356,74	106,41
	Llitera d'exploració metàl·lica Pavelló poliesportiu del Nord.		31/07/2012	Pavelló del Nord - Edifici	Pavelló del Nord - Esportiu - 00	31,29	250,33	
330101	23268	1	ES COMPRA	384,48	Parc del Nord - zona pavelló	planta baixa	384,48	114,67
	Banc de treball Pavelló poliesportiu del Nord.		31/07/2012	Pavelló del Nord - Edifici	Pavelló del Nord - Esportiu - 00	33,72	269,81	
330101	23274	6	ES COMPRA	951,30	Parc del Nord - zona pavelló	planta baixa	951,30	283,76
	Banc suec amb seient i travessa d'equilibris en fusta de 2,70 m model		31/07/2012	Pavelló del Nord - Edifici	Pavelló del Nord - Esportiu - 00	83,44	667,54	
330101	23277	1	ES COMPRA	92,67	Parc del Nord - zona pavelló	planta baixa	92,67	27,61
	Carro de suport de peses Pavelló poliesportiu del nord.		31/07/2012	Pavelló del Nord - Edifici	Pavelló del Nord - Esportiu - 00	8,12	65,06	
330101	23278	4	ES COMPRA	1.099,82	Parc del Nord - zona pavelló	planta baixa	1.099,82	328,04
	Carro porta material Pavelló poliesportiu del nord.		31/07/2012	Pavelló del Nord - Edifici	Pavelló del Nord - Esportiu - 00	96,46	771,78	
330101	23284	3	ES COMPRA	799,60	Parc del Nord - zona pavelló	planta baixa	799,60	238,50
	Carros de plataforma Pavelló poliesportiu del Nord.		31/07/2012	Pavelló del Nord - Edifici	Pavelló del Nord - Esportiu - 00	70,13	561,10	
330101	23285	2	ES COMPRA	739,79	Parc del Nord - zona pavelló	planta baixa	739,79	220,65

# AJUNTAMENT-AJUNTAMENT DE SABADELL

Data obtenció 17/06/2016 14:02  
Pàg. 258

## LLIBRE A LLIBRE A: BENS, DRETS I OBLIGACIONS DE L'ENT LOCAL

EPÍGRAF: I.2 SERVEI PÚBLIC

SUBEPÍGRAF: I.2.C MOBLES

CLASSIFICAC N. BÉ	QUANT.	C. GESTO T. ADQUISICIÓ	COST ADQUI.	CENTRE	PLANTA	V.B.C.	F.A.	
	DESCRIPCIÓ	C. COST	D- ALTA	UBICACIÓ	ESPAI	DOT. AMORT	V.C.	
	Carros de plataforma Pavelló poliesportiu del Nord.		31/07/2012	Pavelló del Nord - Edifici	Pavelló del Nord - Esportiu - 00	64,88	519,14	
330101	23286	1	ES COMPRA	222,11	Parc del Nord - zona pavelló	planta baixa	222,11	66,24
	Armari mural per a eines Pavelló poliesportiu del nord.		31/07/2012	Pavelló del Nord - Edifici	Pavelló del Nord - Esportiu - 00	19,48	155,87	
330101	23287	10	ES COMPRA	128,13	Parc del Nord - zona pavelló	planta baixa	128,13	38,19
	Seients de les grades de recanvi Pavelló poliesportiu del Nord.		31/07/2012	Pavelló del Nord - Edifici	Pavelló del Nord - Esportiu - 00	11,23	89,94	
330101	23289	4	ES COMPRA	1.062,68	Parc del Nord - zona pavelló	planta baixa	1.062,68	316,99
	Bancs de reserves Pavelló poliesportiu del Nord.		31/07/2012	Pavelló del Nord - Edifici	Pavelló del Nord - Esportiu - 00	93,21	745,69	
330101	23296	6	ES COMPRA	1.417,32	Parc del Nord - zona pavelló	planta baixa	1.417,32	422,76
	Bancs de plàstic Pavelló poliesportiu del Nord.		31/07/2012	Pavelló del Nord - Edifici	Pavelló del Nord - Esportiu - 00	124,31	994,56	
330101	23300	1	ES COMPRA	3.197,46	Parc del Nord - zona pavelló	planta baixa	3.197,46	953,77
	Taula mural amb 2 sines, aixeta 360x70x90 Pavelló poliesportiu del Nord.		31/07/2012	Pavelló del Nord - Edifici	Pavelló del Nord - Esportiu - 00	280,45	2.243,69	
330101	23301	1	ES COMPRA	2.359,36	Parc del Nord - zona pavelló	planta baixa	2.359,36	703,77
	Taula mural amb 2 sines, aixeta 240x70x90 Pavelló poliesportiu del Nord.		31/07/2012	Pavelló del Nord - Edifici	Pavelló del Nord - Esportiu - 00	206,94	1.655,59	
330101	23307	15	ES COMPRA	7.437,96	Parc del Nord - zona pavelló	planta baixa	7.437,96	2.218,71
	Taula mides 70x70x73 cm per al Pavelló poliesportiu del Nord.		31/07/2012	Pavelló del Nord - Edifici	Pavelló del Nord - Esportiu - 00	652,40	5.219,25	
330101	23308	50	ES COMPRA	6.974,70	Parc del Nord - zona pavelló	planta baixa	6.974,70	2.080,53
	Cadira amb braços apilable per al Pavelló poliesportiu del Nord.		31/07/2012	Pavelló del Nord - Edifici	Pavelló del Nord - Esportiu - 00	611,77	4.894,17	
330101	23309	6	ES COMPRA	872,34	Parc del Nord - zona pavelló	planta baixa	872,34	260,20

# AJUNTAMENT-AJUNTAMENT DE SABADELL

Data obtenció 17/06/2016 14:02  
Pàg. 259

## LLIBRE A LLIBRE A: BENS, DRETS I OBLIGACIONS DE L'ENT LOCAL

EPÍGRAF: I.2 SERVEI PÚBLIC

SUBEPÍGRAF: I.2.C MOBLES

CLASSIFICAC N. BÉ	QUANT.	C. GESTO T. ADQUISICIÓ	COST ADQUI.	CENTRE	PLANTA	V.B.C.	F.A.
	DESCRIPCIÓ	C. COST	D- ALTA	UBICACIÓ	ESPAI	DOT. AMORT	V.C.
330101	23310	1	ES COMPRA	31/07/2012	Pavelló del Nord - Edifici	Pavelló del Nord - Esportiu - 00	612,14
						76,51	
	Tamboret alumini Pavelló poliesportiu del Nord.						
330101	23310	1	ES COMPRA	1.711,00	Parc del Nord - zona pavelló	planta baixa	510,36
						1.711,00	
	Taula a mida per la venda d'entrades de dimensions 500x60x75 Pavelló						
330101	23311	1	ES COMPRA	505,04	Parc del Nord - zona pavelló	Pavelló del Nord - Esportiu - 00	1.200,64
						150,07	
	Armari vitrina informació de 1,5 m, il·luminat a una cara per al Pavelló						
330101	23320	2	EQ COMPRA	309,95	Pavelló del Nord - Edifici	Pavelló del Nord - Esportiu - 00	354,42
						44,29	
	Carro de transport per a la Biblioteca del Sector Nord.						
330101	23321	1	EQ COMPRA	230,32	BIBLIOTECA NORD		84,58
						309,95	
	Armari universal 1950x920x421 mm per a la Biblioteca del Sector Nord.						
330101	23407	17	EQ COMPRA	798,94	EDIFICI		225,37
						28,17	
	Tamboret 70 cm alt color mel per a l'Escola Illa.						
330101	23420	1	EQ COMPRA	1.952,03	BIBLIOTECA NORD		62,84
						230,32	
	Carro banquete ACRB 10 GN 2/1 CEIP Agnès Armengol.						
330101	23421	1	EQ COMPRA	1.952,03	EDIFICI		167,48
						20,93	
	Carro banquete ACRB 10 GN 2/1 CEIP Alcalde Marçet.						
330101	23422	1	EQ COMPRA	1.952,03	ESCOLA ILLA		218,01
						798,94	
	Carro banquete ACRB 10 GN 2/1 CEIP Arraona.						
330101	23423	1	EQ COMPRA	1.952,03	PROMOCIÓ ECONÒMICA		580,93
						72,61	
	Carro banquete ACRB 10 GN 2/1 CEIP Arraona.						
330101	23423	1	EQ COMPRA	1.952,03	AGNÈS ARMENGOL		532,67
						1.952,03	
	Carro banquete ACRB 10 GN 2/1 CEIP Arraona.						
330101	23423	1	EQ COMPRA	1.952,03	EDIFICI		1.419,36
						177,41	
	Carro banquete ACRB 10 GN 2/1 CEIP Arraona.						
330101	23422	1	EQ COMPRA	1.952,03	ALCALDE MARCET		532,67
						1.952,03	
	Carro banquete ACRB 10 GN 2/1 CEIP Arraona.						
330101	23422	1	EQ COMPRA	1.952,03	EDIFICI-CEIP		1.419,36
						177,41	
	Carro banquete ACRB 10 GN 2/1 CEIP Arraona.						
330101	23423	1	EQ COMPRA	1.952,03	CAN DEU		532,67
						1.952,03	

# AJUNTAMENT-AJUNTAMENT DE SABADELL

Data obtenció 17/06/2016 14:02  
Pàg. 260

## LLIBRE A LLIBRE A: BENS, DRETS I OBLIGACIONS DE L'ENT LOCAL

EPÍGRAF: I.2 SERVEI PÚBLIC

SUBEPÍGRAF: I.2.C MOBLES

CLASSIFICAC N. BÉ	QUANT.	C. GESTO T. ADQUISICIÓ	COST ADQUI.	CENTRE	PLANTA	V.B.C.	F.A.
	DESCRIPCIÓ	C. COST	D- ALTA	UBICACIÓ	ESPAI	DOT. AMORT	V.C.
330101	23424	1	EQ COMPRA	31/12/2012	EDIFICI	177,41	1.419,36
	Carro banquete ACRB 10 GN 2/1 CEIP Can Deu.						
330101	23425	1	EQ COMPRA	31/12/2012	EDIFICI	177,41	1.419,36
	Carro banquete ACRB 10 GN 2/1 CEIP Can Rull.						
330101	23426	1	EQ COMPRA	31/12/2012	EDIFICI	177,41	1.419,36
	Carro banquete ACRB 10 GN 2/1 CEIP Creu Alta.						
330101	23428	1	EQ COMPRA	31/12/2012	EDIFICI-CEIP	177,41	1.419,36
	Carro banquete ACRB 10 GN 2/1 CEIP Espronceda.						
330101	23429	1	EQ COMPRA	31/12/2012	EDIFICI-CEIP	177,41	1.419,36
	Carro banquete ACRB 10 GN 2/1 CEIP Joan Montllor.						
330101	23430	1	EQ COMPRA	31/12/2012	EDIFICI	177,41	1.419,36
	Carro banquete ACRB 10 GN 2/1 CEIP Joan Sallarès i Pla.						
330101	23432	1	EQ COMPRA	31/12/2012	EDIFICI	177,41	1.419,36
	Carro banquete ACRB 10 GN 2/1 CEIP Joaquim Blume.						
330101	23461	4	IT INVENTARIO, INSPECCIÓ FÍSICA O INVENTARIO	0	URBANISME I OBRES MUNICIPALS	564,22	322,40
	cadires giratories Biplaz serie Xana color Granate Aran (3a series) Tap 300			01/01/2012	EDIFICI	80,60	241,82

# AJUNTAMENT-AJUNTAMENT DE SABADELL

Data obtenció 17/06/2016 14:02  
Pàg. 261

## LLIBRE A LLIBRE A: BENS, DRETS I OBLIGACIONS DE L'ENT LOCAL

EPÍGRAF: I.2 SERVEI PÚBLIC

SUBEPÍGRAF: I.2.C MOBLES

CLASSIFICAC	N. BÉ	QUANT.	C. GESTO	T. ADQUISICIÓ	COST ADQUI.	CENTRE	PLANTA	V.B.C.	F.A.
		DESCRIPCIÓ	C. COST		D- ALTA	UBICACIÓ	ESPAI	DOT. AMORT	V.C.
330101	23462	3		IT INVENTARIO, INSPECCIÓ FÍSICA O INVENTARIO	0	URBANISME I OBRES MUNICIPALS		227,26	129,84
		Reno cubeta penjada calaix+arxiu negre, i reno tapa cubeta rodes de 435x574			01/01/2012	EDIFICI		32,46	97,42
330101	23463	1		IT INVENTARIO, INSPECCIÓ FÍSICA O INVENTARIO	0	URBANISME I OBRES MUNICIPALS		189,21	108,12
		Taula Avanti-2 120x80 G.O/Haya			01/01/2012	EDIFICI		27,03	81,09
330101	23473	29	EQ COMPRA		52.837,86	BIBLIOTECA DEL SUD		52.837,86	0
		Prestatgeries per a la Biblioteca del Sector Sud.			19/12/2013	EDIFICI		0	52.837,86
330101	23474	115	EQ COMPRA		19.702,29	BIBLIOTECA DEL SUD		19.702,29	0
		Cadira curvy amb braços per a la Biblioteca del Sector Sud.			19/12/2013	EDIFICI		0	19.702,29
330101	23475	130	EQ COMPRA		16.624,19	BIBLIOTECA DEL SUD		16.624,19	0
		Cadira curvy sense braços per a la Biblioteca del Sector Sud.			19/12/2013	EDIFICI		0	16.624,19
330101	23476	10	EQ COMPRA		12.023,78	BIBLIOTECA DEL SUD		12.023,78	0
		Butaca Innovation C per a la Biblioteca del Sector Sud.			19/12/2013	EDIFICI		0	12.023,78
330101	23477	3	EQ COMPRA		2.545,27	BIBLIOTECA DEL SUD		2.545,27	0
		Butaca Spoon per a la Biblioteca del Sector Sud.			19/12/2013	EDIFICI		0	2.545,27
330101	23478	3	EQ COMPRA		2.410,02	BIBLIOTECA DEL SUD		2.410,02	0
		Butaca spoon low per a la Biblioteca del Sector Sud.			19/12/2013	EDIFICI		0	2.410,02
330101	23479	4	EQ COMPRA		4.075,72	BIBLIOTECA DEL SUD		4.075,72	0

# AJUNTAMENT-AJUNTAMENT DE SABADELL

Data obtenció 17/06/2016 14:02  
Pàg. 262

## LLIBRE A LLIBRE A: BENS, DRETS I OBLIGACIONS DE L'ENT LOCAL

EPÍGRAF: I.2 SERVEI PÚBLIC

SUBEPÍGRAF: I.2.C MOBLES

CLASSIFICAC N. BÉ	QUANT.	C. GESTO T. ADQUISICIÓ	COST ADQUI.	CENTRE	PLANTA	V.B.C.	F.A.
	DESCRIPCIÓ	C. COST	D- ALTA	UBICACIÓ	ESPAI	DOT. AMORT	V.C.
	Butaca Oyster per a la Biblioteca del Sector Sud.		19/12/2013	EDIFICI		0	4.075,72
330101	23480	4	EQ COMPRA	4.124,90	BIBLIOTECA DEL SUD	4.124,90	0
	Butaca Palma per a la Biblioteca del Sector Sud.		19/12/2013	EDIFICI		0	4.124,90
330101	23481	9	EQ COMPRA	2.552,65	BIBLIOTECA DEL SUD	2.552,65	0
	Tamboret flower H54 per a la Biblioteca del Sector Sud.		19/12/2013	EDIFICI		0	2.552,65
330101	23482	6	EQ COMPRA	1.200,09	BIBLIOTECA DEL SUD	1.200,09	0
	Tamboret flower H40 per a la Biblioteca del Sector Sud		19/12/2013	EDIFICI		0	1.200,09
330101	23483	1	EQ COMPRA	280,34	BIBLIOTECA DEL SUD	280,34	0
	Carro metàl·lic per a la Biblioteca del Sector Sud.		19/12/2013	EDIFICI		0	280,34
330101	23484	12	EQ COMPRA	3.768,42	BIBLIOTECA DEL SUD	3.768,42	0
	Cadira despatx Mum per a la Biblioteca del Sector Sud.		19/12/2013	EDIFICI		0	3.768,42
330101	23485	14	EQ COMPRA	5.023,58	BIBLIOTECA DEL SUD	5.023,58	0
	Butaca fusion per a la Biblioteca del Sector Sud.		19/12/2013	EDIFICI		0	5.023,58
330101	23486	6	EQ COMPRA	737,89	BIBLIOTECA DEL SUD	737,89	0
	Tamboret Nuta H75 per a la Biblioteca del Sector Sud.		19/12/2013	EDIFICI		0	737,89
330101	23487	9	EQ COMPRA	1.245,48	BIBLIOTECA DEL SUD	1.245,48	0
	Tamboret Flod per a la Biblioteca del Sector Sud.		19/12/2013	EDIFICI		0	1.245,48
330101	23488	4	EQ COMPRA	791,38	BIBLIOTECA DEL SUD	791,38	0



# AJUNTAMENT-AJUNTAMENT DE SABADELL

Data obtenció 17/06/2016 14:02  
Pàg. 263

## LLIBRE A LLIBRE A: BENS, DRETS I OBLIGACIONS DE L'ENT LOCAL

EPÍGRAF: I.2 SERVEI PÚBLIC

SUBEPÍGRAF: I.2.C MOBLES

CLASSIFICAC N. BÉ	QUANT.	C. GESTO T. ADQUISICIÓ	COST ADQUI.	CENTRE	PLANTA	V.B.C.	F.A.
	DESCRIPCIÓ	C. COST	D- ALTA	UBICACIÓ	ESPAI	DOT. AMORT	V.C.
	Conjunt infantil Bibles per a la Biblioteca del Sector Sud.		19/12/2013	EDIFICI		0	791,38
330101	23489	1	EQ COMPRA	1.816,37	BIBLIOTECA DEL SUD	1.816,37	0
	Moble compacte de cuina per a la Biblioteca del Sector Sud.		19/12/2013	EDIFICI		0	1.816,37
330101	23490	7	EQ COMPRA	5.102,48	BIBLIOTECA DEL SUD	5.102,48	0
	Moble per cd's i dvd's Nova per a la Biblioteca del Sector Sud.		19/12/2013	EDIFICI		0	5.102,48
330101	23491	1	EQ COMPRA	231,29	BIBLIOTECA DEL SUD	231,29	0
	Mòdul consulta catàleg Nova per a la Biblioteca del Sector Sud.		19/12/2013	EDIFICI		0	231,29
330101	23492	10	EQ COMPRA	2.024,79	BIBLIOTECA DEL SUD	2.024,79	0
	Carro de llibres simple Nova per a la Biblioteca del Sector Sud.		19/12/2013	EDIFICI		0	2.024,79
330101	23493	10	EQ COMPRA	1.929,61	BIBLIOTECA DEL SUD	1.929,61	0
	Buc metàl·lic amb rodes i 3 calaixos per a la Biblioteca del Sector Sud.		19/12/2013	EDIFICI		0	1.929,61
330101	23494	6	EQ COMPRA	4.054,11	BIBLIOTECA DEL SUD	4.054,11	0
	Armari Arpa de 120x45x180cms per a la Biblioteca del Sector Sud.		19/12/2013	EDIFICI		0	4.054,11
330101	23495	3	EQ COMPRA	1.171,54	BIBLIOTECA DEL SUD	1.171,54	0
	Armari Arpa de 100x45x85cms per a la Biblioteca del Sector Sud.		19/12/2013	EDIFICI		0	1.171,54
330101	23496	30	EQ COMPRA	1.920,98	BIBLIOTECA DEL SUD	1.920,98	0
	Prestatge inclinat nova per a la Biblioteca del Sector Sud.		19/12/2013	EDIFICI		0	1.920,98
330101	23497	1	EQ COMPRA	14.166,43	BIBLIOTECA DEL SUD	14.166,43	0

# AJUNTAMENT-AJUNTAMENT DE SABADELL

Data obtenció 17/06/2016 14:02  
Pàg. 264

## LLIBRE A LLIBRE A: BENS, DRETS I OBLIGACIONS DE L'ENT LOCAL

EPÍGRAF: I.2 SERVEI PÚBLIC

SUBEPÍGRAF: I.2.C MOBLES

CLASSIFICAC N. BÉ	QUANT.	C. GESTO T. ADQUISICIÓ	COST ADQUI.	CENTRE	PLANTA	V.B.C.	F.A.
	DESCRIPCIÓ	C. COST	D- ALTA	UBICACIÓ	ESPAI	DOT. AMORT	V.C.
	Com Unitat de compactes mòbils per a la Biblioteca del Sector Sud.		19/12/2013	EDIFICI		0	14.166,43
330101	23498	7	EQ COMPRA	824,91	BIBLIOTECA DEL SUD	824,91	0
	Tamboret Nuta H.60 per a la Biblioteca del Sector Sud.		19/12/2013	EDIFICI		0	824,91
330101	23499	1	EQ COMPRA	644,62	BIBLIOTECA DEL SUD	644,62	0
	Taula de ponència nova 320x70 per a la Biblioteca del Sector Sud.		19/12/2013	EDIFICI		0	644,62
330101	23500	8	EQ COMPRA	4.345,08	BIBLIOTECA DEL SUD	4.345,08	0
	Taula de lectura nova 140x160 per a la Biblioteca del Sector Sud.		19/12/2013	EDIFICI		0	4.345,08
330101	23501	1	EQ COMPRA	986,60	BIBLIOTECA DEL SUD	986,60	0
	Taula d'administració nova 284x150 per a la Biblioteca del Sector Sud.		19/12/2013	EDIFICI		0	986,60
330101	23502	1	EQ COMPRA	1.137,26	BIBLIOTECA DEL SUD	1.137,26	0
	Taula administració nova 341x150 per a la Biblioteca del Sector Sud.		19/12/2013	EDIFICI		0	1.137,26
330101	23503	2	EQ COMPRA	1.087,76	BIBLIOTECA DEL SUD	1.087,76	0
	Taula Fred 70x70x105H per a la Biblioteca del Sector Sud.		19/12/2013	EDIFICI		0	1.087,76
330101	23504	1	EQ COMPRA	403,40	BIBLIOTECA DEL SUD	403,40	0
	Taula circular linea 120cms diàm. per a la Biblioteca del Sector Sud.		19/12/2013	EDIFICI		0	403,40
330101	23505	1	EQ COMPRA	555,47	BIBLIOTECA DEL SUD	555,47	0
	Taula despatx per a la Biblioteca del Sector Sud.		19/12/2013	EDIFICI		0	555,47
330101	23506	1	EQ COMPRA	352,36	BIBLIOTECA DEL SUD	352,36	0

# AJUNTAMENT-AJUNTAMENT DE SABADELL

Data obtenció 17/06/2016 14:02  
Pàg. 265

## LLIBRE A LLIBRE A: BENS, DRETS I OBLIGACIONS DE L'ENT LOCAL

EPÍGRAF: I.2 SERVEI PÚBLIC

SUBEPÍGRAF: I.2.C MOBLES

CLASSIFICAC N. BÉ	QUANT.	C. GESTO T. ADQUISICIÓ	COST ADQUI.	CENTRE	PLANTA	V.B.C.	F.A.
	DESCRIPCIÓ	C. COST	D- ALTA	UBICACIÓ	ESPAI	DOT. AMORT	V.C.
330101	23507	1	Taula control nova 247x63 per a la Biblioteca del Sector Sud.	19/12/2013	EDIFICI	0	352,36
		EQ COMPRA	1.003,32	BIBLIOTECA DEL SUD		1.003,32	0
330101	23508	1	Taula Trapezoidal 252x100x90 per a la Biblioteca del Sector Sud.	19/12/2013	EDIFICI	0	1.003,32
		EQ COMPRA	403,40	BIBLIOTECA DEL SUD		403,40	0
330101	23509	2	Taula circular línia 120cm. diàm. per a la Biblioteca el Sector Sud.	19/12/2013	EDIFICI	0	403,40
		EQ COMPRA	1.369,91	BIBLIOTECA DEL SUD		1.369,91	0
330101	23510	2	Taula de lectura nova de 270x120 per a la Biblioteca del Sector Sud.	19/12/2013	EDIFICI	0	1.369,91
		EQ COMPRA	2.231,52	BIBLIOTECA DEL SUD		2.231,52	0
330101	23511	4	Taula ordinadors nova de 180x140 per a la Biblioteca del Sector Sud.	19/12/2013	EDIFICI	0	2.231,52
		EQ COMPRA	955,00	BIBLIOTECA DEL SUD		955,00	0
330101	23512	5	Taula de lectura Nova de 140x70 per a la Biblioteca del Sector Sud.	19/12/2013	EDIFICI	0	955,00
		EQ COMPRA	3.627,74	BIBLIOTECA DEL SUD		3.627,74	0
330101	23513	2	Taula infantil Trèvol per a la Biblioteca del Sector Sud.	19/12/2013	EDIFICI	0	3.627,74
		EQ COMPRA	1.369,91	BIBLIOTECA DEL SUD		1.369,91	0
330101	23514	2	Taula de lectura Nova de 270x120 per a la Biblioteca del sector sud.	19/12/2013	EDIFICI	0	1.369,91
		EQ COMPRA	2.998,34	BIBLIOTECA DEL SUD		2.998,34	0
330101	23515	2	Taula ordinadors nova de 270x140 per a la Biblioteca del Sector Sud.	19/12/2013	EDIFICI	0	2.998,34
		EQ COMPRA	3.328,83	BIBLIOTECA DEL SUD		3.328,83	0

# AJUNTAMENT-AJUNTAMENT DE SABADELL

Data obtenció 17/06/2016 14:02  
Pàg. 266

## LLIBRE A LLIBRE A: BENS, DRETS I OBLIGACIONS DE L'ENT LOCAL

EPÍGRAF: I.2 SERVEI PÚBLIC

SUBEPÍGRAF: I.2.C MOBLES

CLASSIFICAC N. BÉ	QUANT.	C. GESTO T. ADQUISICIÓ	COST ADQUI.	CENTRE	PLANTA	V.B.C.	F.A.
	DESCRIPCIÓ	C. COST	D- ALTA	UBICACIÓ	ESPAI	DOT. AMORT	V.C.
	Taula d'ordinadors nova de 270x80 per a la Biblioteca del Sector Sud.		19/12/2013	EDIFICI		0	3.328,83
330101	23516	1	EQ COMPRA	2.050,23	BIBLIOTECA DEL SUD	2.050,23	0
	Taula ordinadors nova de 370x80 per a la Biblioteca del Sector Sud.		19/12/2013	EDIFICI		0	2.050,23
330101	23517	1	EQ COMPRA	1.622,36	BIBLIOTECA DEL SUD	1.622,36	0
	Taula correguda amb biombo de 955x67x72cms H. per a la Biblioteca del		19/12/2013	EDIFICI		0	1.622,36
330101	23518	8	EQ COMPRA	1.909,99	BIBLIOTECA DEL SUD	1.909,99	0
	Taula nova de 140x70 per a la Biblioteca del Sector Sud		19/12/2013	EDIFICI		0	1.909,99
330101	23519	4	EQ COMPRA	1.547,12	BIBLIOTECA DEL SUD	1.547,12	0
	Taula baixa fred de 65x36,4H per a al Biblioteca del Sector Sud.		19/12/2013	EDIFICI		0	1.547,12
330101	23520	3	EQ COMPRA	1.631,63	BIBLIOTECA DEL SUD	1.631,63	0
	Taula alta Fred de 80x105H per a la Biblioteca del Sector Sud.		19/12/2013	EDIFICI		0	1.631,63
330101	23521	1	EQ COMPRA	11.368,00	BIBLIOTECA DEL SUD	11.368,00	0
	Conjunt d'armariets amb pany i clau per a la Biblioteca del Sector Sud.		19/12/2013	EDIFICI		0	11.368,00
330101	23522	1	EQ COMPRA	5.719,58	BIBLIOTECA DEL SUD	5.719,58	0
	Moble per a còmics forma corva per a la Biblioteca del Sector Sud.		19/12/2013	EDIFICI		0	5.719,58
330101	23523	1	EQ COMPRA	7.386,88	BIBLIOTECA DEL SUD	7.386,88	0
	Moble per a còmics per a contes semicircular per a la Biblioteca del Sector		19/12/2013	EDIFICI		0	7.386,88
330101	23524	1	EQ COMPRA	925,81	BIBLIOTECA DEL SUD	925,81	0

# AJUNTAMENT-AJUNTAMENT DE SABADELL

Data obtenció 17/06/2016 14:02  
Pàg. 267

## LLIBRE A LLIBRE A: BENS, DRETS I OBLIGACIONS DE L'ENT LOCAL

EPÍGRAF: I.2 SERVEI PÚBLIC

SUBEPÍGRAF: I.2.C MOBLES

CLASSIFICAC N. BÉ	QUANT.	C. GESTO T. ADQUISICIÓ	COST ADQUI.	CENTRE	PLANTA	V.B.C.	F.A.
	DESCRIPCIÓ	C. COST	D- ALTA	UBICACIÓ	ESPAI	DOT. AMORT	V.C.
	Moble compacte cuina per a la Biblioteca del Sector Sud.		19/12/2013	EDIFICI		0	925,81
330101	23553	1	EQ COMPRA	13.265,11	BIBLIOTECA DEL SUD	13.265,11	0
	Prestatgeria PB.6 per a la Biblioteca del Sector Sud-		19/12/2013	EDIFICI		0	13.265,11
330101	23554	3	EQ COMPRA	22.250,34	BIBLIOTECA DEL SUD	22.250,34	0
	Prestatgeria P1.11 per a la Biblioteca del Sector Sud.		19/12/2013	EDIFICI		0	22.250,34
330101	23556	1	EQ COMPRA	4.533,29	BIBLIOTECA DEL SUD	4.533,29	0
	Tauler planta baixa per a la biblioteca del Sector Sud.		19/12/2013	EDIFICI		0	4.533,29
330101	23558	1	EQ COMPRA	118,47	BIBLIOTECA DEL SUD	118,47	0
	Carret de transport amb plataforma per a la biblioteca del sector sud.		19/12/2013	EDIFICI		0	118,47
330101	23559	3	EQ COMPRA	1.473,68	BIBLIOTECA DEL SUD	1.473,68	0
	Canviador per a bebés per a la Biblioteca del Sector Sud.		19/12/2013	EDIFICI		0	1.473,68
330101	23560	2	EQ COMPRA	80,04	BIBLIOTECA DEL SUD	80,04	0
	Tamboret rodant per a la Biblioteca del sector Sud.		19/12/2013	EDIFICI		0	80,04
330101	23563	1	EQ COMPRA	307,95	BIBLIOTECA DEL SUD	307,95	0
	Conjunt de taquilles 8 portes monobloc per a la Biblioteca del Sector Sud.		19/12/2013	EDIFICI		0	307,95
330101	23564	1	EQ COMPRA	142,07	BIBLIOTECA DEL SUD	142,07	0
	Conjunt de taquilles 2 portes monobloc per a la Biblioteca del Sector Sud.		19/12/2013	EDIFICI		0	142,07
330101	23565	1	EQ COMPRA	2.427,40	BIBLIOTECA DEL SUD	2.427,40	0

# AJUNTAMENT-AJUNTAMENT DE SABADELL

Data obtenció 17/06/2016 14:02  
Pàg. 268

## LLIBRE A LLIBRE A: BENS, DRETS I OBLIGACIONS DE L'ENT LOCAL

EPÍGRAF: I.2 SERVEI PÚBLIC

SUBEPÍGRAF: I.2.C MOBLES

CLASSIFICAC N. BÉ	QUANT.	C. GESTO T. ADQUISICIÓ	COST ADQUI.	CENTRE	PLANTA	V.B.C.	F.A.	
	DESCRIPCIÓ	C. COST	D- ALTA	UBICACIÓ	ESPAI	DOT. AMORT	V.C.	
	Prestatgeria LOK tipus Mecalux per a magatzem de la Biblioteca del Sector		19/12/2013	EDIFICI		0	2.427,40	
330101	23566	1	EQ COMPRA	946,22	BIBLIOTECA DEL SUD	946,22	0	
	Taulell de P.B de fórmica color blanc 354+174x80x3cms per a la Biblioteca del		19/12/2013	EDIFICI		0	946,22	
330101	23567	1	EQ COMPRA	472,28	BIBLIOTECA DEL SUD	472,28	0	
	Taulell de P.1 de fórmica color blanc 3 cms mides 354x80x3cms per a la		19/12/2013	EDIFICI		0	472,28	
330101	23568	1	EQ COMPRA	262,33	BIBLIOTECA DEL SUD	262,33	0	
	Taula línia de 160x80x74cms per a la Biblioteca del Sector Sud.		19/12/2013	EDIFICI		0	262,33	
330101	23580	1	EQ COMPRA	291,86	BIBLIOTECA DEL SUD	291,86	0	
	Moble per minicadena amb rodes i prestatges Biblioteca del Sector Sud.		19/12/2013	EDIFICI		0	291,86	
330101	23587	1	EQ COMPRA	5.637,60	BIBLIOTECA DEL SUD	5.637,60	0	
	Bústia de retorn de llibres mod. MSB305 Biblioteca del Sector Sud.		19/12/2013	EDIFICI		0	5.637,60	
330101	23589	2	EQ COMPRA	2.057,52	BIBLIOTECA DEL SUD	2.057,52	0	
	Armari sisplamo Biblioteca del Sector Sud.		19/12/2013	EDIFICI		0	2.057,52	
330101	23604	1	EQ COMPRA	410,64	BIBLIOTECA NORD	410,64	0	
	Moble per minicadena amb rodes i prestatges CD Biblioteca Sector Nord.		19/12/2013	EDIFICI		0	410,64	
330101	23640	4	EQ COMPRA	1.399,81	POLIESPORTIU ARRAONA-MERINALS	1.399,81	0	
	4 armaris amb prestatges per als vestidors del camp de futbol de Merinals.		19/12/2013	POLIESPORTIU		0	1.399,81	
330101	23664	1	SG COMPRA	175,45	URBANISME I OBRES MUNICIPALS	CINQUENA PLANTA	175,45	0

# AJUNTAMENT-AJUNTAMENT DE SABADELL

Data obtenció 17/06/2016 14:02  
Pàg. 269

## LLIBRE A LLIBRE A: BENS, DRETS I OBLIGACIONS DE L'ENT LOCAL

EPÍGRAF: I.2 SERVEI PÚBLIC

SUBEPÍGRAF: I.2.C MOBLES

CLASSIFICAC	N. BÉ	QUANT.	DESCRIPCIÓ	C. GESTO	T. ADQUISICIÓ	COST ADQUI.	CENTRE	PLANTA	V.B.C.	F.A.
				C. COST		D- ALTA	UBICACIÓ	ESPAI	DOT. AMORT	V.C.
			CADIRA GIRATÒRIA			30/09/2013	EDIFICI		0	175,45
330101	23670	1		TE HERENCIA, LEGADO O DONACIÓ		0	PARC CENTRAL DEL VALLÈS		12.543,54	0
			ALTRE MATERIAL INVENTARIABLE			31/12/2013	EDIFICI		0	12.543,54
330101	23672	1		TE HERENCIA, LEGADO O DONACIÓ		0	PARC CENTRAL DEL VALLÈS		24,36	0
			CARTELL "SANCIO"			31/12/2013	EDIFICI		0	24,36
330101	23679	1		TE HERENCIA, LEGADO O DONACIÓ		0	PARC CENTRAL DEL VALLÈS		773,53	0
			CUINA SOLAR			31/12/2013	EDIFICI		0	773,53
330101	23680	1		TE HERENCIA, LEGADO O DONACIÓ		0	PARC CENTRAL DEL VALLÈS		2.971,66	0
			DIVERS MOBILIARI			31/12/2013	EDIFICI		0	2.971,66
330101	23686	1		EQ COMPRA		213,11	POLIESPORTIU ARRAONA-MERINALS		213,11	0
			Taula de treball 160x80xh.72 CF Merinals.			19/12/2013	POLIESPORTIU		0	213,11
330101	23687	2		EQ COMPRA		645,01	POLIESPORTIU ARRAONA-MERINALS		645,01	0
			Taula de treball 60x8xh.72 amb lateral Poliesportiu Merinals.			19/12/2013	POLIESPORTIU		0	645,01
330101	23688	1		EQ COMPRA		131,46	POLIESPORTIU ARRAONA-MERINALS		131,46	0
			Taula de treball 80x60xh.72 Poliesportiu Arraona-Merinals.			19/12/2013	POLIESPORTIU		0	131,46
330101	23689	3		EQ COMPRA		625,84	POLIESPORTIU ARRAONA-MERINALS		625,84	0
			Buc rodant 3 calaixos Poliesportiu Arraona-Merinals.			19/12/2013	POLIESPORTIU		0	625,84
330101	23690	6		EQ COMPRA		844,71	POLIESPORTIU ARRAONA-MERINALS		844,71	0





# AJUNTAMENT-AJUNTAMENT DE SABADELL

Data obtenció 17/06/2016 14:02  
Pàg. 271

## LLIBRE A LLIBRE A: BENS, DRETS I OBLIGACIONS DE L'ENT LOCAL

EPÍGRAF: I.2 SERVEI PÚBLIC

SUBEPÍGRAF: I.2.C MOBLES

CLASSIFICAC N. BÉ	QUANT.	C. GESTO T. ADQUISICIÓ	COST ADQUI.	CENTRE	PLANTA	V.B.C.	F.A.
	DESCRIPCIÓ	C. COST	D- ALTA	UBICACIÓ	ESPAI	DOT. AMORT	V.C.
	Prestatgeria metàl·lica reforçada 100x40xh.200 vestidors CF Merinals.		19/12/2013	POLIESPORTIU		0	257,59
330101	23702	2	EQ COMPRA	2.651,01	POLIESPORTIU ARRAONA-MERINALS	2.651,01	0
	Vitrina amb pissarra magnètica exterior amb potes Vestidors CF Merinals.		19/12/2013	POLIESPORTIU		0	2.651,01
330101	23704	9	EQ COMPRA	2.835,12	POLIESPORTIU ARRAONA-MERINALS	2.835,12	0
	Taula ATLAS one 70x70 fenòlic negre base 5 radis Vestidors CF Merinals.		19/12/2013	POLIESPORTIU		0	2.835,12
330101	23705	36	EQ COMPRA	4.072,01	POLIESPORTIU ARRAONA-MERINALS	4.072,01	0
	Cadira BIO sense braços vermella Vestidors CF Merinals.		19/12/2013	POLIESPORTIU		0	4.072,01
330101	23706	6	EQ COMPRA	1.283,63	POLIESPORTIU ARRAONA-MERINALS	1.283,63	0
	Tamboret GIMLET color negre Vestidors CF Merinals.		19/12/2013	POLIESPORTIU		0	1.283,63
330101	23707	4	EQ COMPRA	515,19	POLIESPORTIU ARRAONA-MERINALS	515,19	0
	Prestatgeria metàl·lica reforçada 100x40xh.200 Vestidors CF Merinals.		19/12/2013	POLIESPORTIU		0	515,19
330101	23709	1	EQ COMPRA	786,49	POLIESPORTIU ARRAONA-MERINALS	786,49	0
	Tauell silestone blanco norte 268x60x2 Vestidors CF Merinals		19/12/2013	POLIESPORTIU		0	786,49
330101	23710	1	EQ COMPRA	564,74	POLIESPORTIU ARRAONA-MERINALS	564,74	0
	Tauell silestone blanco norte 220x60x2 + forat Vestidors CF Merinals.		19/12/2013	POLIESPORTIU		0	564,74
330101	23711	1	EQ COMPRA	544,13	POLIESPORTIU ARRAONA-MERINALS	544,13	0

# AJUNTAMENT-AJUNTAMENT DE SABADELL

Data obtenció 17/06/2016 14:02  
Pàg. 272

## LLIBRE A LLIBRE A: BENS, DRETS I OBLIGACIONS DE L'ENT LOCAL

EPÍGRAF: I.2 SERVEI PÚBLIC

SUBEPÍGRAF: I.2.C MOBLES

CLASSIFICAC N. BÉ	QUANT.	C. GESTO T. ADQUISICIÓ	COST ADQUI.	CENTRE	PLANTA	V.B.C.	F.A.
	DESCRIPCIÓ	C. COST	D- ALTA	UBICACIÓ	ESPAI	DOT. AMORT	V.C.
330101	23712	1	EQ COMPRA	449,07	POLIESPORTIU	0	544,13
	Taulell silestone blanco norte 217x60x2 Vestidors CF Merinals.			19/12/2013	POLIESPORTIU		
330101	23713	1	EQ COMPRA	599,71	POLIESPORTIU	0	449,07
	Taulell silestone blanco norte 100x60x2 Vestidors CF Merinals.			19/12/2013	POLIESPORTIU		
330101	23714	1	EQ COMPRA	707,50	POLIESPORTIU	0	599,71
	Conjunt de moble inox cuina sota marbre Tm1.1 Vestidors CF Merinals.			19/12/2013	POLIESPORTIU		
330101	23715	1	EQ COMPRA	1.101,03	POLIESPORTIU	1.101,03	0
	Conjunt moble inox cuina sota marbre Tm1.2 Vestidors CF Merinals.			19/12/2013	POLIESPORTIU		
330101	23716	1	EQ COMPRA	253,33	POLIESPORTIU	0	1.101,03
	Conjunt de moble inox cuina sota marbre Tm1.3+Tm1.4 Vestidors CF Merinals.			19/12/2013	POLIESPORTIU		
330101	23717	1	EQ COMPRA	220,45	POLIESPORTIU	0	253,33
	Taulell silestone negro tebas 190x30x2 Vetidors CF Merinals.			19/12/2013	POLIESPORTIU		
330101	23718	9	EQ COMPRA	3.541,32	POLIESPORTIU	3.541,32	0
	Prestatge silestone negro tebas 450x13x2 Vetidors CF Merinals			19/12/2013	POLIESPORTIU		
330101	23733	6	EQ COMPRA	594,59	ESCOLA DE MÚSICA	594,59	0
	Prestatges melamina per armaris exteriors Vestidors CF Merinals.			19/12/2013	POLIESPORTIU		
	Banq. dig. celviano AP-250 BK Conservatori de Música.			29/11/2013	EDIFICI	0	594,59

# AJUNTAMENT-AJUNTAMENT DE SABADELL

Data obtenció 17/06/2016 14:02  
Pàg. 273

## LLIBRE A LLIBRE A: BENS, DRETS I OBLIGACIONS DE L'ENT LOCAL

EPÍGRAF: I.2 SERVEI PÚBLIC

SUBEPÍGRAF: I.2.C MOBLES

CLASSIFICAC	N. BÉ	QUANT.	C. GESTO	T. ADQUISICIÓ	COST ADQUI.	CENTRE	PLANTA	V.B.C.	F.A.
		DESCRIPCIÓ	C. COST		D- ALTA	UBICACIÓ	ESPAI	DOT. AMORT	V.C.
330101	23775	3	ES COMPRA		671,55	COMPLEX ESPORTIU SANT OLEGUER		671,55	0
		ARMARI			13/12/2013	EDIFICI		0	671,55
330101	23782	1	ES COMPRA		1.030,92	PAVELLÓ D'ESPORTS SANT OLEGUER		1.030,92	0
		LLITERA			13/12/2013	EDIFICI		0	1.030,92
330101	23785	1	ES COMPRA		360,87	COMPLEX ESPORTIU SANT OLEGUER		360,87	0
		LLITERA			31/12/2013	BASSA		0	360,87
330101	23794	48	EQ COMPRA		2.787,84	PARC CENTRAL DEL VALLÈS		2.787,84	0
		Cadira plegable model Clip			31/12/2013	EDIFICI		0	2.787,84
330101	23800	64	EQ COMPRA		3.252,48	PARC CENTRAL DEL VALLÈS		3.252,48	0
		Cadira apilable estrucutra plata			31/12/2013	EDIFICI		0	3.252,48
330101	23801	3	EQ COMPRA		235,95	PARC CENTRAL DEL VALLÈS		235,95	0
		cadira treball Mega 200 giratoria			31/12/2013	EDIFICI		0	235,95
330101	23802	14	EQ COMPRA		1.609,30	PARC CENTRAL DEL VALLÈS		1.609,30	0
		Taula de 180x180. Alçada 74 cm. estructura metàlica perimetral, sobre			31/12/2013	EDIFICI		0	1.609,30
330101	23860	10	ED COMPRA		532,40	ESCOLA ILLA		532,40	0
		Tamburet de bar 70 cm alçada color mel			31/12/2013	ESCOLA ILLA		0	532,40
330101	23867	4	EQ COMPRA		598,95	MASIA DE CAN LLONG	CENTRE CÍVIC	598,95	0
		Taula quadrada 70 x 70 cm. base blanca, apilable i potes tubulars. Ref. 00704.4X			31/12/2013	CENTRE CÍVIC		0	598,95
330101	23868	6	EQ COMPRA		822,20	CENTRE CÍVIC CONCÒRDIA		822,20	0

# AJUNTAMENT-AJUNTAMENT DE SABADELL

Data obtenció 17/06/2016 14:02  
Pàg. 274

## LLIBRE A LLIBRE A: BENS, DRETS I OBLIGACIONS DE L'ENT LOCAL

EPÍGRAF: I.2 SERVEI PÚBLIC

SUBEPÍGRAF: I.2.C MOBLES

CLASSIFICAC N. BÉ	QUANT.	DESCRIPCIÓ	C. GESTO T. ADQUISICIÓ	COST ADQUI.	CENTRE	PLANTA	V.B.C.	F.A.
			C. COST	D- ALTA	UBICACIÓ	ESPAI	DOT. AMORT	V.C.
330101	23869	5	EQ COMPRA	423,50	PARC CENTRAL DEL VALLÈS		423,50	0
		cadira Eina (ENEA) Ref. 0201 Seient i respallter fet amb carcassa de propilè		31/12/2013	EDIFICI		0	822,20
330101	23870	2	EQ COMPRA	454,96	PARC CENTRAL DEL VALLÈS		454,96	0
		Taula de 80 x 80 cm, alçada 74 cm estructura metàlica perimetral. Potes		31/12/2013	EDIFICI		0	423,50
330101	23871	2	EQ COMPRA	527,56	PARC CENTRAL DEL VALLÈS		527,56	0
		Taula 230x80 cm, sèrie Modul, format per dos sobres de 230x80 cm, potes		31/12/2013	EDIFICI		0	454,96
330101	23872	2	EQ COMPRA	210,54	PARC CENTRAL DEL VALLÈS		210,54	0
		Taula despatx Adapta Plus, 160x80x74 cm. Biga passacables inferior, faldó		31/12/2013	EDIFICI		0	527,56
330101	23873	6	EQ COMPRA	544,50	PARC CENTRAL DEL VALLÈS		544,50	0
		Buck melamina amb rodes, calax i arxiu, amb clau, 41x56x55		31/12/2013	EDIFICI		0	210,54
330101	23874	114	ED COMPRA	8.966,10	ESCOLA ILLA		8.966,10	0
		Taula plegable 2820 182x76x74.		31/12/2013	EDIFICI		0	544,50
330101	23875	2	ED COMPRA	606,84	ESCOLA ILLA		606,84	0
		Cadira carcasa de poliuretà		31/12/2013	ESCOLA ILLA		0	8.966,10
330101	23876	6	ED COMPRA	1.161,60	ESCOLA ILLA		1.161,60	0
		Taquilles de sis metal·liques 940x460x1780 cm		31/12/2013	ESCOLA ILLA		0	606,84
330101	23881	3	ES COMPRA	313,09	COMPLEX ESPORTIU SANT OLEGUER		313,09	0
		Taules estructura metàl·lica de 160x160.		31/12/2013	ESCOLA ILLA		0	1.161,60

# AJUNTAMENT-AJUNTAMENT DE SABADELL

Data obtenció 17/06/2016 14:02  
Pàg. 275

## LLIBRE A LLIBRE A: BENS, DRETS I OBLIGACIONS DE L'ENT LOCAL

EPÍGRAF: I.2 SERVEI PÚBLIC

SUBEPÍGRAF: I.2.C MOBLES

CLASSIFICAC N. BÉ	QUANT.	C. GESTO T. ADQUISICIÓ	COST ADQUI.	CENTRE	PLANTA	V.B.C.	F.A.
	DESCRIPCIÓ	C. COST	D- ALTA	UBICACIÓ	ESPAI	DOT. AMORT	V.C.
	TAMBORET		31/12/2013	BASSA		0	313,09
330101	23887	3	EQ COMPRA	598,95	PARC CENTRAL DEL VALLÈS	598,95	0
	Armari mitjà amb portes bilaminat 19 mm, amb prestatges regulables, tirador		31/12/2013	EDIFICI		0	598,95
330101	23906	2	EQ COMPRA	411,40	PARC CENTRAL DEL VALLÈS	411,40	0
	armaris blancs sense portes 90x153 amb 6 prestatges fets a mida		31/12/2013	EDIFICI		0	411,40
330101	23912	8	EQ COMPRA	627,26	MASIA DE CAN LLONG	627,26	0
	Silló Dama blanc per al CC Can Llong		31/12/2013	CENTRE CÍVIC		0	627,26
330101	23916	34	EQ COMPRA	1.483,50	CENTRE CIVIC SANT OLEGUER	1.483,50	0
	cadires apilables Venecia M Negre		31/12/2013	EDIFICI		0	1.483,50
330101	23918	5	EQ COMPRA	947,26	CENTRE CÍVIC CREU DE BARBERÀ	947,26	0
	Taula Model rectangular per al CC Creu de Barberà 70x140		31/12/2013	EDIFICI		0	947,26
330101	23919	5	EQ COMPRA	568,37	CENTRE CÍVIC CREU DE BARBERÀ	568,37	0
	Taula utilitària pintada pel al CC Creu de Barberà		31/12/2013	EDIFICI		0	568,37
330101	23924	4	EQ COMPRA	1.005,84	CENTRE CÍVIC DE CAN DEU	1.005,84	0
	banc de fusta vestuari 2000mm Centre Civic Can Deu		31/12/2013	EDIFICI		0	1.005,84
330101	23925	2	EQ COMPRA	434,03	CENTRE CÍVIC DE CAN DEU	434,03	0
	Banc de fusta vestuari 1500mm		31/12/2013	EDIFICI		0	434,03
330101	23926	1	EQ COMPRA	128,60	CENTRE CÍVIC DE CAN DEU	128,60	0

# AJUNTAMENT-AJUNTAMENT DE SABADELL

Data obtenció 17/06/2016 14:02  
Pàg. 276

## LLIBRE A LLIBRE A: BENS, DRETS I OBLIGACIONS DE L'ENT LOCAL

EPÍGRAF: I.2 SERVEI PÚBLIC

SUBEPÍGRAF: I.2.C MOBLES

CLASSIFICAC N. BÉ	QUANT.	C. GESTO T. ADQUISICIÓ	COST ADQUI.	CENTRE	PLANTA	V.B.C.	F.A.
	DESCRIPCIÓ	C. COST	D- ALTA	UBICACIÓ	ESPAI	DOT. AMORT	V.C.
	Banc vestuari 500mm Centre Civic Can Deu		31/12/2013	EDIFICI		0	128,60
330101	23929	2 RC COMPRA	149,27	Cal Balsach	planta baixa	149,27	0
	Taules Duralight II per al Centre Civic Can Balsach		31/12/2013	Cal Balsach - Edifici	Cal Balsach - Centre Civic Creu Alta - 00	0	149,27
330101	23930	2 EQ COMPRA	149,27	CENTRE CÍVIC DE CAN DEU		149,27	0
	Taula Duralight II per al Centre Cívic Can Deu		31/12/2013	EDIFICI		0	149,27
330101	23931	2 EQ COMPRA	149,27	Centre d'entitats c. Francolí 11		149,27	0
	Taula Duralight II		31/12/2013	CENTRE CIVIC		0	149,27
330101	23932	4 EQ COMPRA	298,54	CENTRE CÍVIC DE CAN RULL		298,54	0
	Taula duralight II per al Centre Cívic Can Rull		31/12/2013	EDIFICI		0	298,54
330101	23933	2 EQ COMPRA	149,27	CENTRE CÍVIC DEL POBLE NOU		149,27	0
	Taula duralight II per al Centre Cívic Poble Nou		31/12/2013	EDIFICI		0	149,27
330101	23934	2 EQ COMPRA	149,27	CENTRE CIVIC SANT OLEGUER		149,27	0
	taula duralight II per al Centre Civic de Sant Oleguer		31/12/2013	EDIFICI		0	149,27
330101	23936	12 EQ COMPRA	895,61	CENTRE CÍVIC DE CA N'ORIAN		895,61	0
	Taula Duralight II per al Centre Civic de Ca n'Oriach		31/12/2013	EDIFICI		0	895,61
330101	23950	2 ES COMPRA	1.455,29	CAMP DE FUTBOL MUNICIPAL TORRE ROMEU		1.455,29	175,09
	BANC DE VESTIDOR		23/07/2014	EDIFICI		121,27	1.280,20

# AJUNTAMENT-AJUNTAMENT DE SABADELL

Data obtenció 17/06/2016 14:02  
Pàg. 277

## LLIBRE A LLIBRE A: BENS, DRETS I OBLIGACIONS DE L'ENT LOCAL

EPÍGRAF: I.2 SERVEI PÚBLIC

SUBEPÍGRAF: I.2.C MOBLES

CLASSIFICAC	N. BÉ	QUANT.	C. GESTO	T. ADQUISICIÓ	COST ADQUI.	CENTRE	PLANTA	V.B.C.	F.A.
		DESCRIPCIÓ	C. COST		D- ALTA	UBICACIÓ	ESPAI	DOT. AMORT	V.C.
330101	23951	2	ES COMPRA		1.455,29	CAMP DE FUTBOL MUNICIPAL LA ROUREDA		1.455,29	175,09
		BANC DE VESTIDOR			23/07/2014	EDIFICACIÓ		121,27	1.280,20
330101	23961	2	SG COMPRA		328,57	EDIFICI SALUT-RAMBLA		328,57	34,65
		CADIRA GIRATÒRIA			26/09/2014	EDIFICI		27,38	293,92
330101	23962	1	SG COMPRA		164,28	CAP CA N'ORIAN		164,28	17,32
		CADIRA GIRATÒRIA			26/09/2014	EDIFICI		13,69	146,96
330101	23963	1	SG COMPRA		164,28	ATENEU	SEGONA PLANTA	164,28	17,32
		CADIRA GIRATÒRIA			26/09/2014	EDIFICI ATENEU	ESPORTS	13,69	146,96
330101	23964	1	SG COMPRA		164,29	EDIFICI NARCIS GIRALT	PRIMERA PLANTA	164,29	17,32
		CADIRA GIRATÒRIA			26/09/2014	EDIFICI NARCÍS GIRALT	INFORMACIÓ CORPORATIVA	13,69	146,97
330101	23969	1	SG COMPRA		166,08	EDIFICI SALUT-RAMBLA	PRIMERA PLANTA	166,08	17,26
		CADIRA GIRATÒRIA			03/10/2014	EDIFICI		13,84	148,82
330101	24010	4	SG HERENCIA, LEGADO O DONACIÓ		0	Centre Cívic de Torre-romeu		400,00	66,84
		TAULA			31/12/2014	EDIFICI		66,66	333,16
330101	24011	10	SG HERENCIA, LEGADO O DONACIÓ		0	Centre Cívic de Torre-romeu		950,00	158,76
		TAULA			31/12/2014	EDIFICI		158,33	791,24
330101	24012	56	SG HERENCIA, LEGADO O DONACIÓ		0	Centre Cívic de Torre-romeu		2.700,00	451,23
		CADIRA FIXA			31/12/2014	EDIFICI		450,00	2.248,77
330101	24014	1	SG COMPRA		317,02	CAP CONCORDIA		317,02	26,48
		ARXIVADOR			31/12/2014	EDIFICI		26,41	290,54

# AJUNTAMENT-AJUNTAMENT DE SABADELL

Data obtenció 17/06/2016 14:02  
Pàg. 278

## LLIBRE A LLIBRE A: BENS, DRETS I OBLIGACIONS DE L'ENT LOCAL

EPÍGRAF: I.2 SERVEI PÚBLIC

SUBEPÍGRAF: I.2.C MOBLES

CLASSIFICAC	N. BÉ	QUANT.	C. GESTO	T. ADQUISICIÓ	COST ADQUI.	CENTRE	PLANTA	V.B.C.	F.A.
		DESCRIPCIÓ	C. COST		D- ALTA	UBICACIÓ	ESPAI	DOT. AMORT	V.C.
330101	24025	2	SG COMPRA		332,15	AJUNTAMENT	PLANTA BAIXA	332,15	27,75
		CADIRA GIRATÒRIA			31/12/2014	EDIFICI CONSISTORIAL	ASSESSORIA JURÍDICA	27,68	304,40
330101	24143	1	SG COMPRA		317,02	IGUALTAT DONA-HOME		317,02	26,48
		ARXIVADOR METÀL·LIC 4 CALAIXOS			31/12/2014			26,41	290,54
330101	24200	2	CU COMPRA		726,15	CASAL PERE QUART		726,15	60,67
		Taules per l'auditori del Casal Pere Quart			31/12/2014	EDIFICI		60,51	665,48
330101	24204	1	CU COMPRA		225,00	CA L'ESTRUCH		225,00	18,80
		Ca l'Estruch, taula de 170 x 100 x 74 cm pels nous apartaments per artistes			31/12/2014	NAU CENTRAL		18,75	206,20
330101	24205	2	CU COMPRA		312,00	CA L'ESTRUCH		312,00	26,07
		Ca l'Estruch, 2 cadires pels nous apartaments per artistes			31/12/2014	NAU CENTRAL		26,00	285,93
330101	24206	1	CU COMPRA		95,00	CA L'ESTRUCH		95,00	7,93
		Ca l'Estruch, taula rodona de 100 x 75 cm pels nous allotjaments per artistes			31/12/2014	NAU CENTRAL		7,91	87,07
330101	24207	1	CU COMPRA		199,00	CA L'ESTRUCH		199,00	16,62
		Ca l'Estruch, sofà-lit (120) pels nous allotjaments per artistes			31/12/2014	NAU CENTRAL		16,58	182,38
330101	24208	1	CU COMPRA		157,00	CA L'ESTRUCH		157,00	13,11
		Ca l'Estruch, taula de centre de 120 x 60 x 45 pels nous allotjaments per artistes			31/12/2014	NAU CENTRAL		13,08	143,89
330101	24209	3	CU COMPRA		267,00	CA L'ESTRUCH		267,00	22,31
		Ca l'Estruch, 3 armaris pels nous allotjaments per artistes			31/12/2014	NAU CENTRAL		22,25	244,69
330101	24210	4	CU COMPRA		2.336,00	CA L'ESTRUCH		2.336,00	195,19



# AJUNTAMENT-AJUNTAMENT DE SABADELL

Data obtenció 17/06/2016 14:02  
Pàg. 279

## LLIBRE A LLIBRE A: BENS, DRETS I OBLIGACIONS DE L'ENT LOCAL

EPÍGRAF: I.2 SERVEI PÚBLIC

SUBEPÍGRAF: I.2.C MOBLES

CLASSIFICAC N. BÉ	QUANT.	C. GESTO T. ADQUISICIÓ	COST ADQUI.	CENTRE	PLANTA	V.B.C.	F.A.
	DESCRIPCIÓ	C. COST	D- ALTA	UBICACIÓ	ESPAI	DOT. AMORT	V.C.
	Ca l'Estruch, 4 lliteres pels nous allotjaments per artistes		31/12/2014	NAU CENTRAL		194,66	2.140,81
330101	24211	2	CU COMPRA	162,00	CA L'ESTRUCH	162,00	13,53
	Ca l'Estruch, 2 baranes per lliteres pels nous apartaments per artistes		31/12/2014	NAU CENTRAL		13,50	148,47
330101	24212	8	CU COMPRA	1.768,00	CA L'ESTRUCH	1.768,00	147,73
	Ca l'Estruch, 8 lliteres pels nous allotjaments per artistes		31/12/2014	NAU CENTRAL		147,33	1.620,27
330101	24214	4	CU COMPRA	730,84	TEATRE PRINCIPAL	730,84	61,06
	Teatre Principal, 4 tamborets ref. protos amb braç fix pisto super alt i kit dibuix		31/12/2014	EDIFICI		60,90	669,78
330101	24215	4	CU COMPRA	649,53	TEATRE PRINCIPAL	649,53	54,26
	Teatre Principal, 4 tamborets escenari ref. magic seient pur negra estructura		31/12/2014	EDIFICI		54,12	595,27
330101	24221	4	ED COMPRA	322,83	ESCOLA DE MÚSICA	322,83	26,97
	Escola de Música i conservatori professional, c. de Sant Oleguer, 75,		31/12/2014	EDIFICI		26,90	295,86
330101	24237	1	CU COMPRA	541,23	BIBLIOTECA DE PONENT	541,23	45,22
	Biblioteca de Ponent, carret per llibres		31/12/2014	EDIFICI		45,10	496,01
330101	24238	1	CU COMPRA	542,32	BIBLIOTECA DE PONENT	542,32	45,31
	Biblioteca de Ponent, expositor		31/12/2014	EDIFICI		45,19	497,01
330101	24239	15	CU COMPRA	310,37	BIBLIOTECA DE PONENT	310,37	25,93
	Biblioteca de Ponent, porta etiquetes de clip, A211 mm de 10 unitats		31/12/2014	EDIFICI		25,86	284,44
330101	24240	1	CU COMPRA	201,47	BIBLIOTECA CENTRAL VAPOR BADIA	201,47	16,82
	Biblioteca Vapor Badia, expositor acrílic per a taulell		31/12/2014	EDIFICI		16,78	184,65

# AJUNTAMENT-AJUNTAMENT DE SABADELL

Data obtenció 17/06/2016 14:02  
Pàg. 280

## LLIBRE A LLIBRE A: BENS, DRETS I OBLIGACIONS DE L'ENT LOCAL

EPÍGRAF: I.2 SERVEI PÚBLIC

SUBEPÍGRAF: I.2.C MOBLES

CLASSIFICAC	N. BÉ	QUANT.	C. GESTO	T. ADQUISICIÓ	COST ADQUI.	CENTRE	PLANTA	V.B.C.	F.A.
		DESCRIPCIÓ	C. COST		D- ALTA	UBICACIÓ	ESPAI	DOT. AMORT	V.C.
330101	25552	8	RC COMPRA		902,37	Centre Cívic de Torre-romeu		902,37	0,20
		Cadira ERGOS C.PER.NEGRA T82			31/12/2015	EDIFICI		0,20	902,17
330101	25553	1	RC COMPRA		235,08	Centre Cívic de Torre-romeu		235,08	0,05
		Bancada spacio 3P, Negro			31/12/2015	EDIFICI		0,05	235,03
330101	25554	6	RC COMPRA		1.613,83	Centre Cívic de Torre-romeu		1.613,83	0,36
		Butaca unna			31/12/2015	EDIFICI		0,36	1.613,47
330101	25555	1	RC COMPRA		12.519,98	Centre Cívic de Torre-romeu		12.519,98	2,85
		Espai Platea format per 60 unitats			31/12/2015	EDIFICI		2,85	12.517,13
330101	25556	1	RC COMPRA		4.525,40	Centre Cívic de Torre-romeu		4.525,40	1,03
		Filera butaques composta per 3 bancades mòvils			31/12/2015	EDIFICI		1,03	4.524,37
330101	25557	3	RC COMPRA		776,89	Centre Cívic de Torre-romeu		776,89	0,17
		Mesa AR Stilo 1 de 160x80			31/12/2015	EDIFICI		0,17	776,72
330101	25558	6	RC COMPRA		1.986,34	Centre Cívic de Torre-romeu		1.986,34	0,45
		Mesa catering 160x80 cm			31/12/2015	EDIFICI		0,45	1.985,89
330101	25559	6	RC COMPRA		1.112,01	Centre Cívic de Torre-romeu		1.112,01	0,25
		Mesa scenic 160x80 cm			31/12/2015	EDIFICI		0,25	1.111,76
330101	25561	12	RC COMPRA		1.324,95	Centre Cívic de Torre-romeu		1.324,95	0,30
		Taula plegable Duralight II			31/12/2015	EDIFICI		0,30	1.324,65
330101	25562	2	RC COMPRA		207,64	Centre Cívic de Torre-romeu		207,64	0,04
		Taula baixa de 60x60x40 CM.H			31/12/2015	EDIFICI		0,04	207,60
330101	25563	10	RC COMPRA		1.391,38	Centre Cívic de Torre-romeu		1.391,38	0,31

# AJUNTAMENT-AJUNTAMENT DE SABADELL

Data obtenció 17/06/2016 14:02  
Pàg. 281

## LLIBRE A LLIBRE A: BENS, DRETS I OBLIGACIONS DE L'ENT LOCAL

EPÍGRAF: I.2 SERVEI PÚBLIC

SUBEPÍGRAF: I.2.C MOBLES

CLASSIFICAC N. BÉ	QUANT.	C. GESTO T. ADQUISICIÓ	COST ADQUI.	CENTRE	PLANTA	V.B.C.	F.A.
	DESCRIPCIÓ	C. COST	D- ALTA	UBICACIÓ	ESPAI	DOT. AMORT	V.C.
	Tamburets LOTUS		31/12/2015	EDIFICI		0,31	1.391,07
330101	25564	6 RC COMPRA	784,08	Centre Cívic de Torre-romeu		784,08	0,17
	Buck Note Mòvil 3 calaixos		31/12/2015	EDIFICI		0,17	783,91
330101	25565	17 RC COMPRA	4.552,96	Centre Cívic de Torre-romeu		4.552,96	1,03
	Armari alt 90x45x195H		31/12/2015	EDIFICI		1,03	4.551,93
330101	25566	4 RC COMPRA	1.071,29	Centre Cívic de Torre-romeu		1.071,29	0,24
	Armari alt 90x45x195H		31/12/2015	EDIFICI		0,24	1.071,05
330101	25567	2 RC COMPRA	426,45	Centre Cívic de Torre-romeu		426,45	0,09
	Armari mig 90x45x143H		31/12/2015	EDIFICI		0,09	426,36
330101	25568	5 RC COMPRA	1.153,80	Centre Cívic de Torre-romeu		1.153,80	0,26
	Pissarra mural acer		31/12/2015	EDIFICI		0,26	1.153,54
330101	25569	1 RC COMPRA	408,59	Centre Cívic de Torre-romeu		408,59	0,09
	Pissarra magnètica de 120x200x2		31/12/2015	EDIFICI		0,09	408,50
330101	25570	6 RC COMPRA	834,10	Centre Cívic de Torre-romeu		834,10	0,19
	Banc fenòlic F		31/12/2015	EDIFICI		0,19	833,91
330101	25571	6 RC COMPRA	2.007,24	Centre Cívic de Torre-romeu		2.007,24	0,45
	Mampara modular		31/12/2015	EDIFICI		0,45	2.006,79
330101	25572	1 RC COMPRA	138,85	Centre Cívic de Torre-romeu		138,85	0,03
	Plafó mural de 150x120 CM		31/12/2015	EDIFICI		0,03	138,82
330101	25573	1 RC COMPRA	1.475,61	Centre Cívic de Torre-romeu		1.475,61	0,33
	CU5 Formació de conjunt d'armaris baixos		31/12/2015	EDIFICI		0,33	1.475,28

# AJUNTAMENT-AJUNTAMENT DE SABADELL

Data obtenció 17/06/2016 14:02  
Pàg. 282

## LLIBRE A LLIBRE A: BENS, DRETS I OBLIGACIONS DE L'ENT LOCAL

EPÍGRAF: I.2 SERVEI PÚBLIC

SUBEPÍGRAF: I.2.C MOBLES

CLASSIFICAC N. BÉ	QUANT.	C. GESTO T. ADQUISICIÓ	COST ADQUI.	CENTRE	PLANTA	V.B.C.	F.A.
	DESCRIPCIÓ	C. COST	D- ALTA	UBICACIÓ	ESPAI	DOT. AMORT	V.C.
330101	25574	1	RC COMPRA	1.844,51	Centre Cívic de Torre-romeu	1.844,51	0,42
	CU6 Formació de conjunt aïllat d'armaris		31/12/2015	EDIFICI		0,42	1.844,09
330101	25575	1	RC COMPRA	553,36	Centre Cívic de Torre-romeu	553,36	0,12
	TA2 Formació de mòduls de taulell		31/12/2015	EDIFICI		0,12	553,24
330101	25576	1	RC COMPRA	125,43	Centre Cívic de Torre-romeu	125,43	0,02
	TA3 formació de taulell de 140x80 CM		31/12/2015	EDIFICI		0,02	125,41
330101	25577	1	RC COMPRA	5.881,56	Centre Cívic de Torre-romeu	5.881,56	1,34
	Mostrador pintat		31/12/2015	EDIFICI		1,34	5.880,22
330101	25578	6	RC COMPRA	374,33	Centre Cívic de Torre-romeu	374,33	0,08
	Mirall individual amb lluna incolora		31/12/2015	EDIFICI		0,08	374,25
330101	25621	1	RC COMPRA	25.440,64	Centre Cívic de Torre-romeu	25.440,64	5,80
	CC Can Romeu, espai grada modular fixa		31/12/2015	EDIFICI		5,80	25.434,84
330101	25622	1	RC COMPRA	283,95	Centre Cívic de Torre-romeu	283,95	0,06
	CC Can Romeu,taula especial de reunions		31/12/2015	EDIFICI		0,06	283,89
330101	25623	1	RC COMPRA	674,33	Centre Cívic de Torre-romeu	674,33	0,15
	CC Can Romeu,armari per a audiovisuals fet a mida		31/12/2015	EDIFICI		0,15	674,18
330101	25624	1	RC COMPRA	105,88	Centre Cívic de Torre-romeu	105,88	0,02
	CC Can Romeu,armari per a microones de la cuina		31/12/2015	EDIFICI		0,02	105,86
330101	25625	1	RC COMPRA	3.114,69	Centre Cívic de Torre-romeu	3.114,69	0,71
	CC Can Romeu,CU7 Sobre de Silestone per a mobles de cuina		31/12/2015	EDIFICI		0,71	3.113,98

# AJUNTAMENT-AJUNTAMENT DE SABADELL

Data obtenció 17/06/2016 14:02  
Pàg. 283

## LLIBRE A LLIBRE A: BENS, DRETS I OBLIGACIONS DE L'ENT LOCAL

EPÍGRAF: I.2 SERVEI PÚBLIC

SUBEPÍGRAF: I.2.C MOBLES

CLASSIFICAC N. BÉ	QUANT.	C. GESTO T. ADQUISICIÓ	COST ADQUI.	CENTRE	PLANTA	V.B.C.	F.A.
	DESCRIPCIÓ	C. COST	D- ALTA	UBICACIÓ	ESPAI	DOT. AMORT	V.C.
330101	25626	1	RC COMPRA	418,73	Centre Cívic de Torre-romeu	418,73	0,09
	CC Can Romeu, aigüera			31/12/2015	EDIFICI	0,09	418,64
330101	25627	1	RC COMPRA	463,50	Centre Cívic de Torre-romeu	463,50	0,10
	CC Can Romeu, aixeta cuina Targa cromado extraïble			31/12/2015	EDIFICI	0,10	463,40
330101	25973	1	ES COMPRA	151,25	Complex Poliesportiu Olímpia	151,25	2,93
	CADIRA GIRATÒRIA D'OFICINA			08/10/2015	Edifici serveis a la piscina	2,93	148,32
330101	25974	1	ES COMPRA	277,09	Complex Poliesportiu Olímpia planta baixa	277,09	5,37
	VITRINA D'INFORMACIÓ			08/10/2015	Edifici serveis a la piscina	5,37	271,72
330101	26016	12	CU COMPRA	1.328,58	BIBLIOTECA DE PONENT	1.328,58	11,82
	Cadira infantil			23/11/2015	EDIFICI	11,82	1.316,76
330101	26017	1	CU COMPRA	282,03	BIBLIOTECA CAN PUIGGENER	282,03	2,51
	Penja-robos			23/11/2015	EDIFICI	2,51	279,52
330101	26113	16	RC COMPRA	1.938,90	Centre Cívic de Torre-romeu	1.938,90	0,44
	Prestatgeries metàl·liques 100x30x237 cm			31/12/2015	EDIFICI	0,44	1.938,46
330101	26114	53	RC COMPRA	5.104,38	Centre Cívic de Torre-romeu	5.104,38	1,16
	Miralls modulars amb trasera de DM de 8mm			31/12/2015	EDIFICI	1,16	5.103,22
330101	26121	6	SG COMPRA	290,40	AJUNTAMENT	290,40	0,06
	CADIRA CONFIDENT			31/12/2015	EDIFICI CONSISTORIAL	0,06	290,34
330101	26125	20	PE COMPRA	987,36	VAPOR LLONCH - DESENV. LOCAL	987,36	0,22
	Cadires Marco 87711307 Tap.Ram01			31/12/2015	VAPOR	0,22	987,14

# AJUNTAMENT-AJUNTAMENT DE SABADELL

Data obtenció 17/06/2016 14:02  
Pàg. 284

## LLIBRE A LLIBRE A: BENS, DRETS I OBLIGACIONS DE L'ENT LOCAL

EPÍGRAF: I.2 SERVEI PÚBLIC

SUBEPÍGRAF: I.2.C MOBLES

CLASSIFICAC N. BÉ	QUANT.	C. GESTO T. ADQUISICIÓ	COST ADQUI.	CENTRE	PLANTA	V.B.C.	F.A.
	DESCRIPCIÓ	C. COST	D- ALTA	UBICACIÓ	ESPAI	DOT. AMORT	V.C.
330101	26126	10	PE COMPRA	1.977,35	VAPOR LLONCH - DESENV. LOCAL	1.977,35	0,45
	Cadires amb trasla		31/12/2015	VAPOR		0,45	1.976,90
330101	26128	2	SG COMPRA	553,58	AJUNTAMENT	553,58	0,12
	ARMARI ALT AMB PORTES		31/12/2015	EDIFICI CONSISTORIAL	PRIMERA PLANTA GABINET DE L'ALCALDIA	0,12	553,46
330101	26129	2	SG COMPRA	274,06	AJUNTAMENT	274,06	0,06
	BUCS CALAIX I ARXIU		31/12/2015	EDIFICI CONSISTORIAL	PRIMERA PLANTA GABINET DE L'ALCALDIA	0,06	274,00
330101	26137	1	PE COMPRA	253,62	FABRICA MOLINS	253,62	0,05
	Arxivador de 4 calaixos		31/12/2015	EDIFICI		0,05	253,57
330101	26163	1	PE COMPRA	210,06	VAPOR LLONCH - DESENV. LOCAL	210,06	0,04
	Taula		31/12/2015	VAPOR		0,04	210,02
330101	26164	4	PE COMPRA	197,47	VAPOR LLONCH - DESENV. LOCAL	197,47	0,04
	Cadires		31/12/2015	VAPOR		0,04	197,43
330101	26171	3	SG COMPRA	533,31	EDIFICI NARCIS GIRALT	533,31	0,12
	CADIRA GIRATÒRIA		31/12/2015	EDIFICI NARCÍS GIRALT	PRIMERA PLANTA INFORMACIÓ CORPORATIVA	0,12	533,19
330101	26172	3	SG COMPRA	533,31	ESCOLA DE MÚSICA	533,31	0,12
	CADIRA GIRATÒRIA		31/12/2015	EDIFICI		0,12	533,19
330101	26173	1	SG COMPRA	177,77	TEATRE LA FARANDULA	177,77	0,04
	CADIRA GIRATÒRIA		31/12/2015	EDIFICI		0,04	177,73
330101	26174	1	SG COMPRA	177,77	EDIFICI NARCIS GIRALT	177,77	0,04
					SEGONA PLANTA		

# AJUNTAMENT-AJUNTAMENT DE SABADELL

Data obtenció 17/06/2016 14:02  
Pàg. 285

## LLIBRE A LLIBRE A: BENS, DRETS I OBLIGACIONS DE L'ENT LOCAL

EPÍGRAF: I.2 SERVEI PÚBLIC

SUBEPÍGRAF: I.2.C MOBLES

CLASSIFICAC	N. BÉ	QUANT.	C. GESTO	T. ADQUISICIÓ	COST ADQUI.	CENTRE	PLANTA	V.B.C.	F.A.
		DESCRIPCIÓ	C. COST		D- ALTA	UBICACIÓ	ESPAI	DOT. AMORT	V.C.
		CADIRA GIRATÒRIA			31/12/2015	EDIFICI NARCÍS GIRALT	INFORMÀTICA	0,04	177,73
330101	26175	1	SG	COMPRA	177,78	AJUNTAMENT	PLANTA BAIXA	177,78	0,04
		CADIRA GIRATÒRIA			31/12/2015	EDIFICI CONSISTORIAL	INTERVENCIÓ	0,04	177,74
330101	26188	3	CU	COMPRA	1.252,35	BIBLIOTECA CENTRAL VAPOR BADIA		1.252,35	0,28
		Carret de llibres			31/12/2015	EDIFICI		0,28	1.252,07
330101	26189	1	CU	COMPRA	544,50	BIBLIOTECA CENTRAL VAPOR BADIA		544,50	0,12
		Carret de llibres			31/12/2015	EDIFICI		0,12	544,38
330101	26192	1	SG	COMPRA	166,07	EDIFICI NARCIS GIRALT	SEGONA PLANTA	166,07	0,03
		CADIRA GIRATÒRIA			31/12/2015	EDIFICI NARCÍS GIRALT	INFORMÀTICA	0,03	166,04
330101	26193	1	SG	COMPRA	166,07	EDIFICI NARCIS GIRALT	PRIMERA PLANTA	166,07	0,03
		CADIRA GIRATÒRIA			31/12/2015	EDIFICI NARCÍS GIRALT	INFORMACIÓ CORPORATIVA	0,03	166,04
330101	26194	5	SG	COMPRA	830,35	EDIFICI SALUT-RAMBLA	PRIMERA PLANTA	830,35	0,18
		CADIRA GIRATÒRIA			31/12/2015	EDIFICI		0,18	830,17
330101	26195	2	SG	COMPRA	466,45	EDIFICI NARCIS GIRALT	PRIMERA PLANTA	466,45	0,10
		TAULA			31/12/2015	EDIFICI NARCÍS GIRALT	INFORMACIÓ CORPORATIVA	0,10	466,35
330101	26196	3	SG	COMPRA	498,24	LOCAL CARRER SANT JOAN	PRIMERA PLANTA	498,24	0,11
		CADIRA GIRATÒRIA			31/12/2015	EDIFICI		0,11	498,13
330101	26197	12	SG	COMPRA	464,64	CAN MARCET, GUÀRDIA URBANA	PLANTA BAIXA	464,64	0,10
		CADIRA FIXA			31/12/2015	EDIFICI		0,10	464,54

# AJUNTAMENT-AJUNTAMENT DE SABADELL

Data obtenció 17/06/2016 14:02  
Pàg. 286

## LLIBRE A LLIBRE A: BENS, DRETS I OBLIGACIONS DE L'ENT LOCAL

EPÍGRAF: I.2 SERVEI PÚBLIC

SUBEPÍGRAF: I.2.C MOBLES

CLASSIFICAC N. BÉ	QUANT.	C. GESTO T. ADQUISICIÓ	COST ADQUI.	CENTRE	PLANTA	V.B.C.	F.A.
	DESCRIPCIÓ	C. COST	D- ALTA	UBICACIÓ	ESPAI	DOT. AMORT	V.C.
330101	26198	1	SG COMPRA	443,46	MAGATZEM CARRER VILARRUBIAS		0,10
	TAULA		31/12/2015	MAGATZEM		0,10	443,36
330101	26199	1	SG COMPRA	325,79	MAGATZEM CARRER VILARRUBIAS		0,07
	ARMARI ALT		31/12/2015	MAGATZEM		0,07	325,72
330101	26200	1	SG COMPRA	137,03	MAGATZEM CARRER VILARRUBIAS		0,03
	BUC		31/12/2015	MAGATZEM		0,03	137,00
330101	26201	4	SG COMPRA	156,09	MAGATZEM CARRER VILARRUBIAS		0,03
	CADIRA FIXA		31/12/2015	MAGATZEM		0,03	156,06
330101	26202	1	SG COMPRA	166,07	MAGATZEM CARRER VILARRUBIAS		0,03
	CADIRA GIRATÒRIA		31/12/2015	MAGATZEM		0,03	166,04
330101	26203	1	SG COMPRA	241,40	MAGATZEM CARRER VILARRUBIAS		0,05
	TAULA REUNIONS		31/12/2015	MAGATZEM		0,05	241,35
330101	26205	1	SG COMPRA	443,46	DESPATX LLUCH	PRIMERA PLANTA	0,10
	TAULA		31/12/2015	EDIFICI		0,10	443,36
330101	26206	1	SG COMPRA	137,03	DESPATX LLUCH	PRIMERA PLANTA	0,03
	BUC		31/12/2015	EDIFICI		0,03	137,00
330101	26207	4	SG COMPRA	998,25	MAGATZEM CARRER VILARRUBIAS		0,22
	CADIRA GIRATÒRIA		31/12/2015	MAGATZEM		0,22	998,03
330101	26208	1	SG COMPRA	219,74	EDIFICI SALUT- PL. GAS	PLANTA BAIXA	0,05



# AJUNTAMENT-AJUNTAMENT DE SABADELL

Data obtenció 17/06/2016 14:02  
Pàg. 287

## LLIBRE A LLIBRE A: BENS, DRETS I OBLIGACIONS DE L'ENT LOCAL

EPÍGRAF: I.2 SERVEI PÚBLIC

SUBEPÍGRAF: I.2.C MOBLES

CLASSIFICAC	N. BÉ	QUANT.	C. GESTO	T. ADQUISICIÓ	COST ADQUI.	CENTRE	PLANTA	V.B.C.	F.A.
		DESCRIPCIÓ	C. COST		D- ALTA	UBICACIÓ	ESPAI	DOT. AMORT	V.C.
		CADIRA GIRATÒRIA			31/12/2015	EDIFICI	SALUT	0,05	219,69
330101	26232	4	SG COMPRA		1.016,40	CAN MARCET, GUÀRDIA URBANA	PLANTA BAIXA	1.016,40	0,23
		CADIRA GIRATÒRIA			31/12/2015	EDIFICI	PROTECCIÓ CIVIL	0,23	1.016,17
330101	26537	1	CU COMPRA		711,48	CA L'ESTRUCH		711,48	0,16
		Escalera zarges 3x14			31/12/2015	NAU CENTRAL		0,16	711,32
330101	26543	2	SG COMPRA		453,12	COMITE DE PERSONAL		453,12	201,44
		CADIRA GIRATÒRIA			31/12/2010			41,94	251,68
330101	26545	1	SG COMPRA		226,56	AJUNTAMENT		226,56	100,72
		CADIRA GIRATÒRIA			31/12/2010			20,97	125,84
330101	26551	1	SG COMPRA		226,56	EDIFICI SALUT-RAMBLA	SEGONA PLANTA	226,56	100,72
		CADIRA GIRATÒRIA			31/12/2010	EDIFICI		20,97	125,84
330101	26553	1	SG COMPRA		226,56	LOCAL CARRER SANT JOAN	PRIMERA PLANTA	226,56	100,72
		CADIRA GIRATÒRIA			31/12/2010	EDIFICI		20,97	125,84
330101	26611	1	SG COMPRA		195,93	EDIFICI NARCIS GIRALT	TERCERA PLANTA	195,93	70,25
		CADIRA GIRATÒRIA			31/12/2011	EDIFICI NARCÍS GIRALT		17,96	125,68
330101	26613	1	SG COMPRA		195,94	EDIFICI NARCIS GIRALT	TERCERA PLANTA	195,94	70,25
		CADIRA GIRATÒRIA			31/12/2011	EDIFICI NARCÍS GIRALT	SERVEIS ECONÒMICS	17,96	125,69
330101	26623	1	SG COMPRA		195,94	URBANISME I OBRES MUNICIPALS	CINQUENA PLANTA	195,94	70,26
		CADIRA GIRATÒRIA			31/12/2011	EDIFICI		17,96	125,68

# AJUNTAMENT-AJUNTAMENT DE SABADELL

Data obtenció 17/06/2016 14:02  
Pàg. 288

## LLIBRE A LLIBRE A: BENS, DRETS I OBLIGACIONS DE L'ENT LOCAL

EPÍGRAF: I.2 SERVEI PÚBLIC

SUBEPÍGRAF: I.2.C MOBLES

CLASSIFICAC N. BÉ	QUANT.	C. GESTO T. ADQUISICIÓ	COST ADQUI.	CENTRE	PLANTA	V.B.C.	F.A.	
	DESCRIPCIÓ	C. COST	D- ALTA	UBICACIÓ	ESPAI	DOT. AMORT	V.C.	
330101	26625	1	SG COMPRA	195,94	EDIFICI NARCIS GIRALT	TERCERA PLANTA	195,94	70,23
	CADIRA GIRATÒRIA			31/12/2011	EDIFICI NARCÍS GIRALT	RECURSOS HUMANS	17,96	125,71
330101	26627	2	SG COMPRA	391,88	URBANISME I OBRES MUNICIPALS	CINQUENA PLANTA	391,88	140,47
	CADIRA GIRATÒRIA			31/12/2011	EDIFICI		35,91	251,41
330101	26629	2	SG COMPRA	391,88	AJUNTAMENT	SEGONA PLANTA	391,88	140,47
	CADIRA GIRATÒRIA			31/12/2011	EDIFICI CONSISTORIAL		35,91	251,41
330101	26631	2	SG COMPRA	350,90	EDIFICI NARCIS GIRALT	SEGONA PLANTA	350,90	0
	CADIRA GIRATÒRIA			30/09/2013	EDIFICI NARCÍS GIRALT		0	350,90
330101	26637	1	SG COMPRA	175,45	AJUNTAMENT		175,45	0
	CADIRA GIRATÒRIA			30/09/2013	EDIFICI CONSISTORIAL		0	175,45
330101	26643	1	SG COMPRA	175,45	CAN MARCET, GUÀRDIA URBANA		175,45	0
	CADIRA GIRATÒRIA			30/09/2013	EDIFICI		0	175,45
330101	26645	3	SG COMPRA	526,35	EDIFICI NARCIS GIRALT	PRIMERA PLANTA	526,35	0
	CADIRA GIRATÒRIA			30/09/2013	EDIFICI NARCÍS GIRALT	INFORMACIÓ CORPORATIVA	0	526,35
330101	26647	1	SG COMPRA	175,45	EDIFICI SALUT-RAMBLA	PRIMERA PLANTA	175,45	0
	CADIRA GIRATÒRIA			30/09/2013	EDIFICI		0	175,45
330101	26649	1	SG COMPRA	175,45	EDIFICI NARCIS GIRALT	PLANTA BAIXA	175,45	0
	CADIRA GIRATÒRIA			30/09/2013	EDIFICI NARCÍS GIRALT	GESTIÓ TRIBUTÀRIA	0	175,45
330101	26655	2	SG COMPRA	391,88	VAPOR CODINA	PLANTA BAIXA	391,88	140,48

# AJUNTAMENT-AJUNTAMENT DE SABADELL

Data obtenció 17/06/2016 14:02  
Pàg. 289

## LLIBRE A LLIBRE A: BENS, DRETS I OBLIGACIONS DE L'ENT LOCAL

EPÍGRAF: I.2 SERVEI PÚBLIC

SUBEPÍGRAF: I.2.C MOBLES

CLASSIFICAC	N. BÉ	QUANT.	C. GESTO	T. ADQUISICIÓ	COST ADQUI.	CENTRE	PLANTA	V.B.C.	F.A.
		DESCRIPCIÓ	C. COST		D- ALTA	UBICACIÓ	ESPAI	DOT. AMORT	V.C.
		CADIRA GIRATÒRIA			31/12/2011	NAU AJUNTAMENT	EDUCACIÓ	35,91	251,40
330101	26657	1	SG COMPRA		195,94	VAPOR LLONCH - DESENV. LOCAL		195,94	70,26
		CADIRA GIRATÒRIA			31/12/2011	VAPOR		17,96	125,68
330101	26659	1	SG COMPRA		195,94	AJUNTAMENT	PLANTA BAIXA	195,94	70,22
		CADIRA GIRATÒRIA			31/12/2011	EDIFICI CONSISTORIAL	ASSESSORIA JURÍDICA	17,96	125,72
330101	26661	2	SG COMPRA		453,12	VAPOR CODINA	PLANTA BAIXA	453,12	201,48
		CADIRA GIRATÒRIA			31/12/2010	NAU AJUNTAMENT	EDUCACIÓ	41,95	251,64
330101	26663	1	SG COMPRA		226,56	EDIFICI NARCIS GIRALT	TERCERA PLANTA	226,56	100,72
		CADIRA GIRATÒRIA			31/12/2010	EDIFICI NARCÍS GIRALT	RECURSOS HUMANS	20,97	125,84
330101	26665	1	SG COMPRA		226,56	URBANISME I OBRES MUNICIPALS	CINQUENA PLANTA	226,56	100,72
		CADIRA GIRATÒRIA			31/12/2010	EDIFICI		20,97	125,84
330101	26667	1	SG COMPRA		226,56	VAPOR LLONCH - DESENV. LOCAL		226,56	100,73
		CADIRA GIRATÒRIA			31/12/2010	VAPOR		20,98	125,83
330101	26669	3	SG COMPRA		498,21	EDIFICI NARCIS GIRALT	PRIMERA PLANTA	498,21	51,76
		CADIRA GIRATÒRIA			03/10/2014	EDIFICI NARCÍS GIRALT	INFORMACIÓ CORPORATIVA	41,52	446,45
330101	26671	1	SG COMPRA		166,07	VAPOR LLONCH - DESENV. LOCAL		166,07	17,25
		CADIRA GIRATÒRIA			03/10/2014	VAPOR		13,84	148,82
330101	26673	2	SG COMPRA		332,15	AJUNTAMENT	PLANTA BAIXA	332,15	34,50
		CADIRA GIRATÒRIA			03/10/2014	EDIFICI CONSISTORIAL	INTERVENCIÓ	27,68	297,65

# AJUNTAMENT-AJUNTAMENT DE SABADELL

Data obtenció 17/06/2016 14:02  
Pàg. 290

## LLIBRE A LLIBRE A: BENS, DRETS I OBLIGACIONS DE L'ENT LOCAL

EPÍGRAF: I.2 SERVEI PÚBLIC

SUBEPÍGRAF: I.2.C MOBLES

CLASSIFICAC	N. BÉ	QUANT.	C. GESTO	T. ADQUISICIÓ	COST ADQUI.	CENTRE	PLANTA	V.B.C.	F.A.
		DESCRIPCIÓ	C. COST		D- ALTA	UBICACIÓ	ESPAI	DOT. AMORT	V.C.
330101	26675	2	SG COMPRA		332,15	URBANISME I OBRES MUNICIPALS	CINQUENA PLANTA	332,15	34,50
		CADIRA GIRATÒRIA			03/10/2014	EDIFICI		27,68	297,65
330101	26677	1	SG COMPRA		166,07	CENTRE CÍVIC DE GRÀCIA		166,07	17,25
		CADIRA GIRATÒRIA			03/10/2014	EDIFICI		13,84	148,82
330101	26679	1	SG COMPRA		164,28	URBANISME I OBRES MUNICIPALS	CINQUENA PLANTA	164,28	17,33
		CADIRA GIRATÒRIA			26/09/2014	EDIFICI		13,69	146,95
330101	26681	2	SG COMPRA		328,56	EDIFICI NARCIS GIRALT	PRIMERA PLANTA	328,56	34,65
		CADIRA GIRATÒRIA			26/09/2014	EDIFICI NARCÍS GIRALT	INFORMACIÓ CORPORATIVA	27,38	293,91
330101	26683	1	SG COMPRA		164,28	CENTRE CÍVIC DE GRÀCIA		164,28	17,33
		CADIRA GIRATÒRIA			26/09/2014	EDIFICI		13,69	146,95
330101	26697	1	SG COMPRA		164,28	CAN MARCET, GUÀRDIA URBANA		164,28	17,33
		CADIRA GIRATÒRIA			26/09/2014	EDIFICI		13,69	146,95
330101	26997	1	SG COMPRA		166,07	CENTRE CÍVIC DE CAN PUIGGENER		166,07	13,88
		CADIRA GIRATÒRIA			31/12/2014	CAP CREU ALTA II (CAN PUIGGENER)		13,84	152,19
330101	26999	1	SG COMPRA		166,08	LOCAL CARRER SANT JOAN		166,08	13,88
		CADIRA GIRATÒRIA			31/12/2014			13,84	152,20
330101	27005	1	SG COMPRA		166,07	OFICINES CARRER SANT PAU	SEGONA PLANTA	166,07	13,88
		CADIRA GIRATÒRIA			31/12/2014	EDIFICI		13,84	152,19
330101	27007	1	SG COMPRA		177,77	OFICINES CARRER SANT PAU	PRIMERA PLANTA	177,77	0,04

# AJUNTAMENT-AJUNTAMENT DE SABADELL

Data obtenció 17/06/2016 14:02  
Pàg. 291

## LLIBRE A LLIBRE A: BENS, DRETS I OBLIGACIONS DE L'ENT LOCAL

EPÍGRAF: I.2 SERVEI PÚBLIC

SUBEPÍGRAF: I.2.C MOBLES

CLASSIFICAC N. BÉ	QUANT.	C. GESTO T. ADQUISICIÓ	COST ADQUI.	CENTRE	PLANTA	V.B.C.	F.A.	
	DESCRIPCIÓ	C. COST	D- ALTA	UBICACIÓ	ESPAI	DOT. AMORT	V.C.	
	CADIRA GIRATÒRIA		31/12/2015	EDIFICI		0,04	177,73	
330101	27013	2	SG COMPRA	332,14	ESCOLA DE MÚSICA	332,14	27,75	
	CADIRA GIRATÒRIA		31/12/2014	EDIFICI		27,68	304,39	
330101	27015	1	SG COMPRA	166,07	EDIFICI NARCIS GIRALT	SOTERRANI	166,07	13,88
	CADIRA GIRATÒRIA		31/12/2014	EDIFICI NARCÍS GIRALT	REPROGRAFIA	13,84	152,19	
330101	27017	1	SG COMPRA	219,73	EDIFICI NARCIS GIRALT	SEGONA PLANTA	219,73	0,05
	CADIRA GIRATÒRIA		31/12/2015	EDIFICI NARCÍS GIRALT	INFORMÀTICA	0,05	219,68	
330101	27019	2	SG COMPRA	439,47	EDIFICI NARCIS GIRALT	TERCERA PLANTA	439,47	0,10
	CADIRA GIRATÒRIA		31/12/2015	EDIFICI NARCÍS GIRALT	RECURSOS HUMANS	0,10	439,37	
330101	27021	1	SG COMPRA	219,74	AJUNTAMENT	PLANTA BAIXA	219,74	0,05
	CADIRA GIRATÒRIA		31/12/2015	EDIFICI CONSISTORIAL	TRESORERIA	0,05	219,69	
330101	27027	1	SG COMPRA	219,74	Cal Balsach	planta baixa	219,74	0,05
	CADIRA GIRATÒRIA		31/12/2015	Cal Balsach - Edifici	Cal Balsach - Centre Cívic Creu Alta - 00	0,05	219,69	
330101	27224	1	TE COMPRA	192,76	CAN MARCET, VIA PÚBLICA I MANTENIMENTS	PLANTA BAIXA	192,76	127,10
	BUC		27/02/2008	EDIFICI	VIALITAT	16,42	65,66	
330101	27234	1	SG COMPRA	192,76	CAN MARCET, VIA PÚBLICA I MANTENIMENTS	PLANTA BAIXA	192,76	127,10
	BUC		27/02/2008	EDIFICI	MOBILITAT, TRÀNSIT I TRANSPORT	16,42	65,66	
330101	27244	1	SG COMPRA	192,76	URBANISME I OBRES MUNICIPALS	192,76	127,07	

# AJUNTAMENT-AJUNTAMENT DE SABADELL

Data obtenció 17/06/2016 14:02  
Pàg. 292

## LLIBRE A LLIBRE A: BENS, DRETS I OBLIGACIONS DE L'ENT LOCAL

EPÍGRAF: I.2 SERVEI PÚBLIC

SUBEPÍGRAF: I.2.C MOBLES

CLASSIFICAC N. BÉ	QUANT. DESCRIPCIÓ	C. GESTO T. ADQUISICIÓ C. COST	COST ADQUI. D- ALTA	CENTRE UBICACIÓ	PLANTA ESPAI	V.B.C. DOT. AMORT	F.A. V.C.
	BUC		27/02/2008			16,41	65,69
330101 27246	1	SG COMPRA	192,76	AJUNTAMENT	PRIMERA PLANTA	192,76	127,08
	BUC		27/02/2008	EDIFICI CONSISTORIAL	PROGRAMES ESTRATÈGICS DE CIUTAT	16,42	65,68
330101 27252	2	SG COMPRA	249,67	CAN MARCET, GUÀRDIA URBANA	PLANTA BAIXA	249,67	154,87
	BUCS		22/12/2008	EDIFICI		23,70	94,80
330101 27254	1	SG COMPRA	124,83	CAN MARCET, VIA PÚBLICA I MANTENIMENTS	PLANTA BAIXA	124,83	77,44
	BUCS		22/12/2008	EDIFICI	MOBILITAT, TRÀNSIT I TRANSPORT	11,85	47,39
330101 27256	1	SG COMPRA	124,83	URBANISME I OBRES MUNICIPALS	TERCERA PLANTA	124,83	77,43
	BUCS		22/12/2008	EDIFICI	SOSTENIBILITAT I GESTIÓ D'ECOSISTEMES	11,85	47,40
330101 27258	1	SG COMPRA	124,84	EDIFICI SALUT-RAMBLA	PRIMERA PLANTA	124,84	77,43
	BUCS		22/12/2008	EDIFICI		11,85	47,41
330101 27260	1	SG COMPRA	124,84	AJUNTAMENT		124,84	77,48
	BUCS		22/12/2008			11,85	47,36
330101 27274	3	SG COMPRA	691,65	ATENEU	PRIMERA PLANTA	691,65	496,60
	CADIRA		08/10/2007	EDIFICI ATENEU	CULTURA	65,01	195,05
330101 27276	1	SG COMPRA	230,55	LOCAL CARRER SANT JOAN		230,55	165,53
	CADIRA		08/10/2007	EDIFICI		21,67	65,02

# AJUNTAMENT-AJUNTAMENT DE SABADELL

Data obtenció 17/06/2016 14:02  
Pàg. 293

## LLIBRE A LLIBRE A: BENS, DRETS I OBLIGACIONS DE L'ENT LOCAL

EPÍGRAF: I.2 SERVEI PÚBLIC

SUBEPÍGRAF: I.2.C MOBLES

CLASSIFICAC N. BÉ	QUANT. DESCRIPCIÓ	C. GESTO T. ADQUISICIÓ C. COST	COST ADQUI. D- ALTA	CENTRE UBICACIÓ	PLANTA ESPAI	V.B.C. DOT. AMORT	F.A. V.C.	
330101	27278	2	SG COMPRA	461,10	CAN MARCET, VIA PÚBLICA I MANTENIMENTS	PLANTA BAIXA	461,10	331,12
		CADIRA		08/10/2007	EDIFICI	PARCS I JARDINS	43,34	129,98
330101	27280	3	SG COMPRA	863,91	CAN MARCET, GUÀRDIA URBANA	PLANTA BAIXA	863,91	617,55
		CADIRA		05/11/2007	EDIFICI		82,12	246,36
330101	27290	1	SG COMPRA	232,29	VAPOR LLONCH - DESENV. LOCAL		232,29	144,12
		CADIRA		22/12/2008	VAPOR		22,05	88,17
330101	27292	1	SG COMPRA	232,29	CAN MARCET, VIA PÚBLICA I MANTENIMENTS	PLANTA BAIXA	232,29	144,12
		CADIRA		22/12/2008	EDIFICI	VIALITAT	22,05	88,17
330101	27294	1	SG COMPRA	232,29	LOCAL CARRER SANT JOAN		232,29	144,12
		CADIRA		22/12/2008	EDIFICI		22,05	88,17
330101	27296	1	SG COMPRA	232,29	EDIFICI SALUT-RAMBLA	SEGONA PLANTA	232,29	144,12
		CADIRA		22/12/2008	EDIFICI		22,05	88,17
330101	27298	4	SG COMPRA	929,16	URBANISME I OBRES MUNICIPALS	QUARTA PLANTA	929,16	576,34
		CADIRA		22/12/2008	EDIFICI		88,18	352,82
330101	27300	1	SG COMPRA	232,29	CAN MARCET, GUÀRDIA URBANA	SEMISOTERRANI	232,29	144,06
		CADIRA		22/12/2008	EDIFICI		22,05	88,23
330101	27343	4	SG COMPRA	151,04	EDIFICI SALUT-RAMBLA	SEGONA PLANTA	151,04	67,13
		CADIRA CONFIDENT		31/12/2010	EDIFICI		13,98	83,91
330101	27345	2	SG COMPRA	457,76	CAN MARCET, VIA PÚBLICA I MANTENIMENTS	PRIMERA PLANTA	457,76	203,51

# AJUNTAMENT-AJUNTAMENT DE SABADELL

Data obtenció 17/06/2016 14:02  
Pàg. 294

## LLIBRE A LLIBRE A: BENS, DRETS I OBLIGACIONS DE L'ENT LOCAL

EPÍGRAF: I.2 SERVEI PÚBLIC

SUBEPÍGRAF: I.2.C MOBLES

CLASSIFICAC	N. BÉ	QUANT.	C. GESTO	T. ADQUISICIÓ	COST ADQUI.	CENTRE	PLANTA	V.B.C.	F.A.
		DESCRIPCIÓ	C. COST		D- ALTA	UBICACIÓ	ESPAI	DOT. AMORT	V.C.
		ARMARI ALT			31/12/2010	EDIFICI	TERRITORI	42,37	254,25
330101	27347	2	SG COMPRA		504,66	CAN MARCET, VIA PÚBLICA I MANTENIMENTS	PRIMERA PLANTA	504,66	224,34
		ARMARI ALT			31/12/2010	EDIFICI	TERRITORI	46,71	280,32
330101	27349	1	SG COMPRA		126,25	CAN MARCET, VIA PÚBLICA I MANTENIMENTS	PRIMERA PLANTA	126,25	56,14
		ARMARI BAIX			31/12/2010	EDIFICI	TERRITORI	11,69	70,11
330101	27351	1	SG COMPRA		126,25	URBANISME I OBRES MUNICIPALS	QUARTA PLANTA	126,25	56,11
		ARMARI BAIX			31/12/2010	EDIFICI	TERRITORI	11,69	70,14
330101	27353	2	SG COMPRA		582,92	EDIFICI SALUT-RAMBLA	PRIMERA PLANTA	582,92	259,23
		ARXIVADOR			30/12/2010	EDIFICI	TERRITORI	53,95	323,69
330101	27355	1	SG COMPRA		291,46	COMITE DE PERSONAL		291,46	129,63
		ARXIVADOR			30/12/2010			26,98	161,83
<b>TOTAL Subepígraf:</b>		<b>I.2.C</b>	<b>MOBLES</b>		C. Adq.: <b>6.557.464,81</b>	Dot.: <b>468.389,85</b>	V.B.C.: <b>6.766.328,36</b>	F.A.: <b>4.289.042,54</b>	V.C.: <b>2.477.285,82</b>
<b>TOTAL Epígraf:</b>		<b>I.2</b>	<b>SERVEI PÚBLIC</b>		C. Adq.: <b>6.557.464,81</b>	Dot.: <b>468.389,85</b>	V.B.C.: <b>6.766.328,36</b>	F.A.: <b>4.289.042,54</b>	V.C.: <b>2.477.285,82</b>
<b>TOTAL LLIBRE:</b>		<b>A</b>	<b>LLIBRE A: BENS, DRETS I OBLIGACIONS DE L'ENT LOCAL</b>		C. Adq.: <b>6.557.464,81</b>	Dot.: <b>468.389,85</b>	V.B.C.: <b>6.766.328,36</b>	F.A.: <b>4.289.042,54</b>	V.C.: <b>2.477.285,82</b>



# AJUNTAMENT-AJUNTAMENT DE SABADELL

Data obtenció 17/06/2016 14:07  
Pàg. 1

## LLIBRE A LLIBRE A: BENS, DRETS I OBLIGACIONS DE L'ENT LOCAL

EPÍGRAF: I.2 SERVEI PÚBLIC

SUBEPÍGRAF: I.2.C MOBLES

CLASSIFICAC	N. BÉ	QUANT.	C. GESTO	T. ADQUISICIÓ	COST ADQUI.	CENTRE	PLANTA	V.B.C.	F.A.
		DESCRIPCIÓ	C. COST		D- ALTA	UBICACIÓ	ESPAI	DOT. AMORT	V.C.
330102	12753	612		TE INVENTARIO, INSPECCIÓ FÍSICA O INVENTARIO	0	CAN MARCET, VIA PÚBLICA I MANTENIMENTS	PLANTA BAIXA	0	0
		APARCAMENT DE BICICLETES			01/01/2006	EDIFICI	MOBILITAT, TRÀNSIT I TRANSPORT	0	0
330102	12754	43		TE INVENTARIO, INSPECCIÓ FÍSICA O INVENTARIO	0	CAN MARCET, VIA PÚBLICA I MANTENIMENTS	PLANTA BAIXA	0	0
		APARCAMENT DE BICICLETES			01/01/2006	EDIFICI	MOBILITAT, TRÀNSIT I TRANSPORT	0	0
330102	12755	11		TE INVENTARIO, INSPECCIÓ FÍSICA O INVENTARIO	0	CAN MARCET, VIA PÚBLICA I MANTENIMENTS	PLANTA BAIXA	0	0
		APARCAMENT DE BICICLETES			01/01/2006	EDIFICI	MOBILITAT, TRÀNSIT I TRANSPORT	0	0
330102	12756	5		TE INVENTARIO, INSPECCIÓ FÍSICA O INVENTARIO	0	CAN MARCET, VIA PÚBLICA I MANTENIMENTS	PLANTA BAIXA	0	0
		APARCAMENT DE BICICLETES			01/01/2006	EDIFICI	MOBILITAT, TRÀNSIT I TRANSPORT	0	0
330102	13955	1		ED INVENTARIO, INSPECCIÓ FÍSICA O INVENTARIO	0	ANDREU CASTELLS		0	0
		AREA RECREATIVA AMB MOBILIARI DE JOCS INFANTILS			01/01/2006	ESCOLA BRESSOL		0	0
330102	14032	5		ED INVENTARIO, INSPECCIÓ FÍSICA O INVENTARIO	0	ESCOLA BRESSOL ESPRONCEDA		0	0
		BANC			01/01/2006	ESCOLA BRESSOL		0	0

# AJUNTAMENT-AJUNTAMENT DE SABADELL

Data obtenció 17/06/2016 14:07  
Pàg. 2

## LLIBRE A LLIBRE A: BENS, DRETS I OBLIGACIONS DE L'ENT LOCAL

EPÍGRAF: I.2 SERVEI PÚBLIC

SUBEPÍGRAF: I.2.C MOBLES

CLASSIFICAC	N. BÉ	QUANT.	C. GESTO	T. ADQUISICIÓ	COST ADQUI.	CENTRE	PLANTA	V.B.C.	F.A.
		DESCRIPCIÓ	C. COST		D- ALTA	UBICACIÓ	ESPAI	DOT. AMORT	V.C.
330102	14097	1	ES	INVENTARIO, INSPECCIÓ FÍSICA O INVENTARIO	0	POLIESPORTIU ARRAONA-MERINALS		0	0
		APARCABICICLETES			01/01/2006	POLIESPORTIU		0	0
330102	14100	3	ES	INVENTARIO, INSPECCIÓ FÍSICA O INVENTARIO	0	POLIESPORTIU ARRAONA-MERINALS		0	0
		BANC			01/01/2006	POLIESPORTIU		0	0
330102	14202	2	MD	INVENTARIO, INSPECCIÓ FÍSICA O INVENTARIO	0	MANTENIMENT RODAL		0	0
		BANC			01/01/2006	SENSE ESPECIFICAR		0	0
330102	14203	25	MD	INVENTARIO, INSPECCIÓ FÍSICA O INVENTARIO	0	MANTENIMENT RODAL		0	0
		TAULES			01/01/2006	SENSE ESPECIFICAR		0	0
330102	14204	19	MD	INVENTARIO, INSPECCIÓ FÍSICA O INVENTARIO	0	MANTENIMENT RODAL		0	0
		PAPERERES			01/01/2006	SENSE ESPECIFICAR		0	0
330102	14403	2	ES	INVENTARIO, INSPECCIÓ FÍSICA O INVENTARIO	0	COMPLEX ESPORTIU SANT OLEGUER		0	0
		APARCABICICLETES			01/01/2006	EDIFICI		0	0
330102	14408	22	ES	INVENTARIO, INSPECCIÓ FÍSICA O INVENTARIO	0	COMPLEX ESPORTIU SANT OLEGUER		0	0
		BANC			01/01/2006	EDIFICI		0	0
330102	14429	4	ES	INVENTARIO, INSPECCIÓ FÍSICA O INVENTARIO	0	COMPLEX ESPORTIU SANT OLEGUER		0	0

# AJUNTAMENT-AJUNTAMENT DE SABADELL

Data obtenció 17/06/2016 14:07  
Pàg. 3

## LLIBRE A LLIBRE A: BENS, DRETS I OBLIGACIONS DE L'ENT LOCAL

EPÍGRAF: I.2 SERVEI PÚBLIC

SUBEPÍGRAF: I.2.C MOBLES

CLASSIFICAC	N. BÉ	QUANT.	DESCRIPCIÓ	C. GESTO	T. ADQUISICIÓ	COST ADQUI.	CENTRE	PLANTA	V.B.C.	F.A.
				C. COST		D- ALTA	UBICACIÓ	ESPAI	DOT. AMORT	V.C.
			FONT			01/01/2006	EDIFICI		0	0
330102	14434	9		ES INVENTARIO, INSPECCIÓ FÍSICA O INVENTARIO		0	COMPLEX ESPORTIU SANT OLEGUER		0	0
			JARDINERA			01/01/2006	EDIFICI		0	0
330102	14440	1		ES INVENTARIO, INSPECCIÓ FÍSICA O INVENTARIO		0	COMPLEX ESPORTIU SANT OLEGUER		0	0
			PARC RECREATIU INFANTIL			01/01/2006	EDIFICI		0	0
330102	14455	95		ES INVENTARIO, INSPECCIÓ FÍSICA O INVENTARIO		0	COMPLEX ESPORTIU SANT OLEGUER		0	0
			TAULA DE PICNIC			01/01/2006	EDIFICI		0	0
330102	14501	2		ES INVENTARIO, INSPECCIÓ FÍSICA O INVENTARIO		0	POLIESPORTIU CAMPOAMOR		0	0
			APARCAMENT DE BICICLETES			01/01/2006	EDIFICI		0	0
330102	14502	1		ES INVENTARIO, INSPECCIÓ FÍSICA O INVENTARIO		0	POLIESPORTIU CAMPOAMOR		0	0
			FONT			01/01/2006	EDIFICI		0	0
330102	14503	2		ES INVENTARIO, INSPECCIÓ FÍSICA O INVENTARIO		0	POLIESPORTIU CAMPOAMOR		0	0
			JARDINERES			01/01/2006	EDIFICI		0	0
330102	14504	4		ES INVENTARIO, INSPECCIÓ FÍSICA O INVENTARIO		0	POLIESPORTIU CAMPOAMOR		0	0
			TAULES DE PICNIC			01/01/2006	EDIFICI		0	0

# AJUNTAMENT-AJUNTAMENT DE SABADELL

Data obtenció 17/06/2016 14:07  
Pàg. 4

## LLIBRE A LLIBRE A: BENS, DRETS I OBLIGACIONS DE L'ENT LOCAL

EPÍGRAF: I.2 SERVEI PÚBLIC

SUBEPÍGRAF: I.2.C MOBLES

CLASSIFICAC	N. BÉ	QUANT.	C. GESTO	T. ADQUISICIÓ	COST ADQUI.	CENTRE	PLANTA	V.B.C.	F.A.
		DESCRIPCIÓ	C. COST		D- ALTA	UBICACIÓ	ESPAI	DOT. AMORT	V.C.
330102	14505	1	ES INVENTARIO, INSPECCIÓ FÍSICA O INVENTARIO		0	POLIESPORTIU CAMPOAMOR		0	0
		AREA RECREATIVA AMB MOBILIARI DE JOCS INFANTILS			01/01/2006	EDIFICI		0	0
330102	14506	6	ES INVENTARIO, INSPECCIÓ FÍSICA O INVENTARIO		0	POLIESPORTIU CAMPOAMOR		0	0
		BANC			01/01/2006	EDIFICI		0	0
330102	14507	8	ES INVENTARIO, INSPECCIÓ FÍSICA O INVENTARIO		0	POLIESPORTIU CAMPOAMOR		0	0
		BANC PICNIC			01/01/2006	EDIFICI		0	0
330102	14511	1	ES INVENTARIO, INSPECCIÓ FÍSICA O INVENTARIO		0	POLIESPORTIU GRÀCIA		0	0
		FONT			01/01/2006	CAMP DE FUTBOL		0	0
330102	14522	3	ES INVENTARIO, INSPECCIÓ FÍSICA O INVENTARIO		0	CAMP DE FUTBOL MUNICIPAL TORRE ROMEU		0	0
		BANC			01/01/2006	EDIFICI		0	0
330102	14596	1	ES INVENTARIO, INSPECCIÓ FÍSICA O INVENTARIO		0	Complex Poliesportiu Olímpia		0	0
		APARCAMENT DE BICICLETES			01/01/2006	infraestructura interior del complex		0	0
330102	14599	8	ES INVENTARIO, INSPECCIÓ FÍSICA O INVENTARIO		0	Complex Poliesportiu Olímpia		0	0
		BANC			01/01/2006	Edifici serveis a la piscina		0	0

# AJUNTAMENT-AJUNTAMENT DE SABADELL

Data obtenció 17/06/2016 14:07  
Pàg. 5

## LLIBRE A LLIBRE A: BENS, DRETS I OBLIGACIONS DE L'ENT LOCAL

EPÍGRAF: I.2 SERVEI PÚBLIC

SUBEPÍGRAF: I.2.C MOBLES

CLASSIFICAC	N. BÉ	QUANT.	C. GESTO	T. ADQUISICIÓ	COST ADQUI.	CENTRE	PLANTA	V.B.C.	F.A.
		DESCRIPCIÓ	C. COST		D- ALTA	UBICACIÓ	ESPAI	DOT. AMORT	V.C.
330102	14610	2	ES	INVENTARIO, INSPECCIÓ FÍSICA O INVENTARIO	0	Complex Poliesportiu Olímpia		0	0
		FONT			01/01/2006	Edifici serveis a la piscina		0	0
330102	14612	12	ES	INVENTARIO, INSPECCIÓ FÍSICA O INVENTARIO	0	Complex Poliesportiu Olímpia		0	0
		JARDINERA			01/01/2006	infraestructura interior del complex		0	0
330102	14627	7	ES	INVENTARIO, INSPECCIÓ FÍSICA O INVENTARIO	0	Complex Poliesportiu Olímpia		0	0
		TAULA PIC-NIC			01/01/2006	piscina i recinte		0	0
330102	14633	1	ES	INVENTARIO, INSPECCIÓ FÍSICA O INVENTARIO	0	POLIESPORTIU CA N'ORAC		0	0
		APARCAMENT DE BICICLETES			01/01/2006	EDIFICI		0	0
330102	14634	2	ES	INVENTARIO, INSPECCIÓ FÍSICA O INVENTARIO	0	POLIESPORTIU CA N'ORAC		0	0
		JARDINERA			01/01/2006	EDIFICI		0	0
330102	14635	4	ES	INVENTARIO, INSPECCIÓ FÍSICA O INVENTARIO	0	POLIESPORTIU CA N'ORAC		0	0
		TAULA DE PICNIC			01/01/2006	EDIFICI		0	0
330102	14636	11	ES	INVENTARIO, INSPECCIÓ FÍSICA O INVENTARIO	0	POLIESPORTIU CA N'ORAC		0	0
		BANC			01/01/2006	EDIFICI		0	0
330102	14637	8	ES	INVENTARIO, INSPECCIÓ FÍSICA O INVENTARIO	0	POLIESPORTIU CA N'ORAC		0	0

# AJUNTAMENT-AJUNTAMENT DE SABADELL

Data obtenció 17/06/2016 14:07  
Pàg. 6

## LLIBRE A LLIBRE A: BENS, DRETS I OBLIGACIONS DE L'ENT LOCAL

EPÍGRAF: I.2 SERVEI PÚBLIC

SUBEPÍGRAF: I.2.C MOBLES

CLASSIFICAC	N. BÉ	QUANT.	DESCRIPCIÓ	C. GESTO	T. ADQUISICIÓ	COST ADQUI.	CENTRE	PLANTA	V.B.C.	F.A.
				C. COST		D- ALTA	UBICACIÓ	ESPAI	DOT. AMORT	V.C.
			BANC			01/01/2006	EDIFICI		0	0
330102	14644	1		ES INVENTARIO, INSPECCIÓ FÍSICA O INVENTARIO		0	POLIESPORTIU CAN MARCET		0	0
			APARCAMENT DE BICICLETES			01/01/2006	PISCINA		0	0
330102	14647	11		ES INVENTARIO, INSPECCIÓ FÍSICA O INVENTARIO		0	POLIESPORTIU CAN MARCET		0	0
			BANC			01/01/2006	PISCINA		0	0
330102	14653	1		ES INVENTARIO, INSPECCIÓ FÍSICA O INVENTARIO		0	POLIESPORTIU CAN MARCET		0	0
			FONT			01/01/2006	PISCINA		0	0
330102	14662	4		ES INVENTARIO, INSPECCIÓ FÍSICA O INVENTARIO		0	POLIESPORTIU CAN MARCET		0	0
			TAULA DE PIC-NIC			01/01/2006	PISCINA		0	0
330102	14743	1		ES INVENTARIO, INSPECCIÓ FÍSICA O INVENTARIO		0	CAMP DE FUTBOL MUNICIPAL CAN PUIGGENER		0	0
			FONT			01/01/2006	EDIFICI		0	0
330102	14951	1		ES INVENTARIO, INSPECCIÓ FÍSICA O INVENTARIO		0	POLIESPORTIU GRÀCIA		0	0
			APARCAMENT DE BICICLETES			01/01/2006	POLIESPORTIU		0	0
330102	14952	3		ES INVENTARIO, INSPECCIÓ FÍSICA O INVENTARIO		0	POLIESPORTIU GRÀCIA		0	0
			BANC			01/01/2006	POLIESPORTIU		0	0

# AJUNTAMENT-AJUNTAMENT DE SABADELL

Data obtenció 17/06/2016 14:07  
Pàg. 7

## LLIBRE A LLIBRE A: BENS, DRETS I OBLIGACIONS DE L'ENT LOCAL

EPÍGRAF: I.2 SERVEI PÚBLIC

SUBEPÍGRAF: I.2.C MOBLES

CLASSIFICAC	N. BÉ	QUANT.	C. GESTO	T. ADQUISICIÓ	COST ADQUI.	CENTRE	PLANTA	V.B.C.	F.A.
		DESCRIPCIÓ	C. COST		D- ALTA	UBICACIÓ	ESPAI	DOT. AMORT	V.C.
330102	14956	3	ES INVENTARIO, INSPECCIÓ FÍSICA O INVENTARIO		0	Cal Balsach		0	0
		APARCAMENT DE BICICLETES			01/01/2006	Cal Balsach - Patis		0	0
330102	14959	2	ES INVENTARIO, INSPECCIÓ FÍSICA O INVENTARIO		0	Cal Balsach	planta semisoterrani	0	0
		BANC			01/01/2006	Cal Balsach - Edifici	Cal Balsach - Poliesportiu - SS	0	0
330102	14990	2	ES INVENTARIO, INSPECCIÓ FÍSICA O INVENTARIO		0	PAVELLÓ D'ESPORTS SANT OLEGUER		0	0
		APARCAMENT DE BICICLETES			01/01/2006	EDIFICI		0	0
330102	14995	6	ES INVENTARIO, INSPECCIÓ FÍSICA O INVENTARIO		0	PAVELLÓ D'ESPORTS SANT OLEGUER		0	0
		BANC			01/01/2006	EDIFICI		0	0
330102	15659	1	ES INVENTARIO, INSPECCIÓ FÍSICA O INVENTARIO		0	GIMNAS MUNICIPAL		0	0
		APARCAMENT DE BICICLETES			01/01/2006	EDIFICI		0	0
330102	15716	1	ES INVENTARIO, INSPECCIÓ FÍSICA O INVENTARIO		0	CAMP DE FUTBOL MUNICIPAL LA ROUREDA		0	0
		BANC			01/01/2006	EDIFICACIÓ		0	0
330102	15731	3	ES INVENTARIO, INSPECCIÓ FÍSICA O INVENTARIO		0	ESTADI MUNICIPAL NOVA CREU ALTA		0	0
		BANC			01/01/2006	EDIFICI		0	0
330102	15738	7	ES INVENTARIO, INSPECCIÓ FÍSICA O INVENTARIO		0	ESTADI MUNICIPAL NOVA CREU ALTA		0	0

# AJUNTAMENT-AJUNTAMENT DE SABADELL

Data obtenció 17/06/2016 14:07  
 Pàg. 8

## LLIBRE A LLIBRE A: BENS, DRETS I OBLIGACIONS DE L'ENT LOCAL

EPÍGRAF: I.2 SERVEI PÚBLIC

SUBEPÍGRAF: I.2.C MOBLES

CLASSIFICAC	N. BÉ	QUANT.	C. GESTO	T. ADQUISICIÓ	COST ADQUI.	CENTRE	PLANTA	V.B.C.	F.A.
		DESCRIPCIÓ	C. COST		D- ALTA	UBICACIÓ	ESPAI	DOT. AMORT	V.C.
		JARDINERA			01/01/2006	EDIFICI		0	0
330102	15789	3	ES INVENTARIO, INSPECCIÓ FÍSICA O INVENTARIO		0	PISCINES MUNICIPALS JOAN SERRA		0	0
		BANC			01/01/2006	EDIFICI		0	0
330102	15790	1	ES INVENTARIO, INSPECCIÓ FÍSICA O INVENTARIO		0	PISCINES MUNICIPALS JOAN SERRA		0	0
		APARCAMENT DE BICICLETES			01/01/2006	EDIFICI		0	0
330102	15792	4	ES INVENTARIO, INSPECCIÓ FÍSICA O INVENTARIO		0	PISCINES MUNICIPALS JOAN SERRA		0	0
		PAPERERA			01/01/2006	EDIFICI		0	0
330102	15874	5	ES INVENTARIO, INSPECCIÓ FÍSICA O INVENTARIO		0	POLIESPORTIU MUNICIPAL MIGUEL HERNANDEZ		0	0
		BANC			01/01/2006	EDIFICI		0	0
330102	15890	232	TE INVENTARIO, INSPECCIÓ FÍSICA O INVENTARIO		0	INFRAESTRUCTURA PUBLICA DISTRICTE 1		0	0
		APARCAMENT DE BICICLETES			01/01/2006	MOBILIARI URBÀ		0	0
330102	15891	35	TE INVENTARIO, INSPECCIÓ FÍSICA O INVENTARIO		0	INFRAESTRUCTURA PUBLICA DISTRICTE 1		0	0
		AREA DE JOCS INFANTILS			01/01/2006	MOBILIARI URBÀ		0	0
330102	15892	1.472	TE INVENTARIO, INSPECCIÓ FÍSICA O INVENTARIO		0	INFRAESTRUCTURA PUBLICA DISTRICTE 1		0	0
		BANC			01/01/2006	MOBILIARI URBÀ		0	0



# AJUNTAMENT-AJUNTAMENT DE SABADELL

Data obtenció 17/06/2016 14:07  
 Pàg. 9

## LLIBRE A LLIBRE A: BENS, DRETS I OBLIGACIONS DE L'ENT LOCAL

EPÍGRAF: I.2 SERVEI PÚBLIC

SUBEPÍGRAF: I.2.C MOBLES

CLASSIFICAC	N. BÉ	QUANT. DESCRIPCIÓ	C. GESTO T. ADQUISICIÓ C. COST	COST ADQUI. D- ALTA	CENTRE UBICACIÓ	PLANTA ESPAI	V.B.C. DOT. AMORT	F.A. V.C.
330102	15893	52	TE INVENTARIO, INSPECCIÓN FÍSICA O INVENTARIO	0	INFRAESTRUCTURA PUBLICA DISTRICTE 1		0	0
		FONT		01/01/2006	MOBILIARI URBÀ		0	0
330102	15894	236	TE INVENTARIO, INSPECCIÓN FÍSICA O INVENTARIO	0	INFRAESTRUCTURA PUBLICA DISTRICTE 1		0	0
		JARDINERA		01/01/2006	MOBILIARI URBÀ		0	0
330102	15895	445	TE INVENTARIO, INSPECCIÓN FÍSICA O INVENTARIO	0	INFRAESTRUCTURA PUBLICA DISTRICTE 1		0	0
		PAPERERA		01/01/2006	MOBILIARI URBÀ		0	0
330102	15896	113	TE INVENTARIO, INSPECCIÓN FÍSICA O INVENTARIO	0	INFRAESTRUCTURA PUBLICA DISTRICTE 2		0	0
		APARCAMENT DE BICICLETES		01/01/2006	MOBILIARI URBÀ		0	0
330102	15897	19	TE INVENTARIO, INSPECCIÓN FÍSICA O INVENTARIO	0	INFRAESTRUCTURA PUBLICA DISTRICTE 2		0	0
		AREA DE JOCS INFANTILS		01/01/2006	MOBILIARI URBÀ		0	0
330102	15898	703	TE INVENTARIO, INSPECCIÓN FÍSICA O INVENTARIO	0	INFRAESTRUCTURA PUBLICA DISTRICTE 2		0	0
		BANC		01/01/2006	MOBILIARI URBÀ		0	0
330102	15899	32	TE INVENTARIO, INSPECCIÓN FÍSICA O INVENTARIO	0	INFRAESTRUCTURA PUBLICA DISTRICTE 2		0	0
		FONT		01/01/2006	MOBILIARI URBÀ		0	0
330102	15900	182	TE INVENTARIO, INSPECCIÓN FÍSICA O INVENTARIO	0	INFRAESTRUCTURA PUBLICA DISTRICTE 2		0	0

# AJUNTAMENT-AJUNTAMENT DE SABADELL

Data obtenció 17/06/2016 14:07  
 Pàg. 10

## LLIBRE A LLIBRE A: BENS, DRETS I OBLIGACIONS DE L'ENT LOCAL

EPÍGRAF: I.2 SERVEI PÚBLIC

SUBEPÍGRAF: I.2.C MOBLES

CLASSIFICAC	N. BÉ	QUANT. DESCRIPCIÓ	C. GESTO T. ADQUISICIÓ C. COST	COST ADQUI. D- ALTA	CENTRE UBICACIÓ	PLANTA ESPAI	V.B.C. DOT. AMORT	F.A. V.C.
		PAPERERA		01/01/2006	MOBILIARI URBÀ		0	0
330102	15901	77	TE INVENTARIO, INSPECCIÓ FÍSICA O INVENTARIO	0	INFRAESTRUCTURA PUBLICA DISTRICTE 3		0	0
		APARCAMENT DE BICICLETES		01/01/2006	MOBILIARI URBÀ		0	0
330102	15902	34	TE INVENTARIO, INSPECCIÓ FÍSICA O INVENTARIO	0	INFRAESTRUCTURA PUBLICA DISTRICTE 3		0	0
		AREA DE JOCS INFANTILS		01/01/2006	MOBILIARI URBÀ		0	0
330102	15903	1.217	TE INVENTARIO, INSPECCIÓ FÍSICA O INVENTARIO	0	INFRAESTRUCTURA PUBLICA DISTRICTE 3		0	0
		BANC		01/01/2006	MOBILIARI URBÀ		0	0
330102	15904	54	TE INVENTARIO, INSPECCIÓ FÍSICA O INVENTARIO	0	INFRAESTRUCTURA PUBLICA DISTRICTE 3		0	0
		FONT		01/01/2006	MOBILIARI URBÀ		0	0
330102	15905	21	TE INVENTARIO, INSPECCIÓ FÍSICA O INVENTARIO	0	INFRAESTRUCTURA PUBLICA DISTRICTE 3		0	0
		JARDINERA		01/01/2006	MOBILIARI URBÀ		0	0
330102	15906	424	TE INVENTARIO, INSPECCIÓ FÍSICA O INVENTARIO	0	INFRAESTRUCTURA PUBLICA DISTRICTE 3		0	0
		PAPERERA		01/01/2006	MOBILIARI URBÀ		0	0
330102	15907	47	TE INVENTARIO, INSPECCIÓ FÍSICA O INVENTARIO	0	INFRAESTRUCTURA PUBLICA DISTRICTE 4		0	0
		APARCAMENT DE BICICLETES		01/01/2006	MOBILIARI URBÀ		0	0

# AJUNTAMENT-AJUNTAMENT DE SABADELL

Data obtenció 17/06/2016 14:07  
 Pàg. 11

## LLIBRE A LLIBRE A: BENS, DRETS I OBLIGACIONS DE L'ENT LOCAL

EPÍGRAF: I.2 SERVEI PÚBLIC

SUBEPÍGRAF: I.2.C MOBLES

CLASSIFICAC	N. BÉ	QUANT.	C. GESTO	T. ADQUISICIÓ	COST ADQUI.	CENTRE	PLANTA	V.B.C.	F.A.
		DESCRIPCIÓ	C. COST		D- ALTA	UBICACIÓ	ESPAI	DOT. AMORT	V.C.
330102	15908	25		TE INVENTARIO, INSPECCIÓ FÍSICA O INVENTARIO	0	INFRAESTRUCTURA PUBLICA DISTRICTE 4		0	0
		AREA DE JOCS INFANTILS			01/01/2006	MOBILIARI URBÀ		0	0
330102	15909	1.210		TE INVENTARIO, INSPECCIÓ FÍSICA O INVENTARIO	0	INFRAESTRUCTURA PUBLICA DISTRICTE 4		0	0
		BANC			01/01/2006	MOBILIARI URBÀ		0	0
330102	15910	58		TE INVENTARIO, INSPECCIÓ FÍSICA O INVENTARIO	0	INFRAESTRUCTURA PUBLICA DISTRICTE 4		0	0
		FONT			01/01/2006	MOBILIARI URBÀ		0	0
330102	15911	20		TE INVENTARIO, INSPECCIÓ FÍSICA O INVENTARIO	0	INFRAESTRUCTURA PUBLICA DISTRICTE 4		0	0
		JARDINERA			01/01/2006	MOBILIARI URBÀ		0	0
330102	15912	530		TE INVENTARIO, INSPECCIÓ FÍSICA O INVENTARIO	0	INFRAESTRUCTURA PUBLICA DISTRICTE 4		0	0
		PAPERERA			01/01/2006	MOBILIARI URBÀ		0	0
330102	15913	12		TE INVENTARIO, INSPECCIÓ FÍSICA O INVENTARIO	0	INFRAESTRUCTURA PUBLICA DISTRICTE 4		0	0
		TAULA DE PIC-NIC			01/01/2006	MOBILIARI URBÀ		0	0
330102	15914	110		TE INVENTARIO, INSPECCIÓ FÍSICA O INVENTARIO	0	INFRAESTRUCTURA PUBLICA DISTRICTE 5		0	0
		APARCAMENT DE BICICLETES			01/01/2006	MOBILIARI URBÀ		0	0
330102	15915	20		TE INVENTARIO, INSPECCIÓ FÍSICA O INVENTARIO	0	INFRAESTRUCTURA PUBLICA DISTRICTE 5		0	0

# AJUNTAMENT-AJUNTAMENT DE SABADELL

Data obtenció 17/06/2016 14:07  
 Pàg. 12

## LLIBRE A LLIBRE A: BENS, DRETS I OBLIGACIONS DE L'ENT LOCAL

EPÍGRAF: I.2 SERVEI PÚBLIC

SUBEPÍGRAF: I.2.C MOBLES

CLASSIFICAC	N. BÉ	QUANT. DESCRIPCIÓ	C. GESTO T. ADQUISICIÓ C. COST	COST ADQUI. D- ALTA	CENTRE UBICACIÓ	PLANTA ESPAI	V.B.C. DOT. AMORT	F.A. V.C.
		AREA DE JOCS INFANTILS		01/01/2006	MOBILIARI URBÀ		0	0
330102	15916	570	TE INVENTARIO, INSPECCIÓ FÍSICA O INVENTARIO	0	INFRAESTRUCTURA PUBLICA DISTRICTE 5		0	0
		BANC		01/01/2006	MOBILIARI URBÀ		0	0
330102	15917	33	TE INVENTARIO, INSPECCIÓ FÍSICA O INVENTARIO	0	INFRAESTRUCTURA PUBLICA DISTRICTE 5		0	0
		FONT		01/01/2006	MOBILIARI URBÀ		0	0
330102	15918	3	TE INVENTARIO, INSPECCIÓ FÍSICA O INVENTARIO	0	INFRAESTRUCTURA PUBLICA DISTRICTE 5		0	0
		JARDINERA		01/01/2006	MOBILIARI URBÀ		0	0
330102	15919	146	TE INVENTARIO, INSPECCIÓ FÍSICA O INVENTARIO	0	INFRAESTRUCTURA PUBLICA DISTRICTE 5		0	0
		PAPERERA		01/01/2006	MOBILIARI URBÀ		0	0
330102	15920	22	TE INVENTARIO, INSPECCIÓ FÍSICA O INVENTARIO	0	INFRAESTRUCTURA PUBLICA DISTRICTE 6		0	0
		APARCAMENT DE BICICLETES		01/01/2006	MOBILIARI URBÀ		0	0
330102	15921	21	TE INVENTARIO, INSPECCIÓ FÍSICA O INVENTARIO	0	INFRAESTRUCTURA PUBLICA DISTRICTE 6		0	0
		AREA DE JOCS INFANTILS		01/01/2006	MOBILIARI URBÀ		0	0
330102	15922	1.133	TE INVENTARIO, INSPECCIÓ FÍSICA O INVENTARIO	0	INFRAESTRUCTURA PUBLICA DISTRICTE 6		0	0
		BANC		01/01/2006	MOBILIARI URBÀ		0	0

# AJUNTAMENT-AJUNTAMENT DE SABADELL

Data obtenció 17/06/2016 14:07  
Pàg. 13

## LLIBRE A LLIBRE A: BENS, DRETS I OBLIGACIONS DE L'ENT LOCAL

EPÍGRAF: I.2 SERVEI PÚBLIC

SUBEPÍGRAF: I.2.C MOBLES

CLASSIFICAC	N. BÉ	QUANT. DESCRIPCIÓ	C. GESTO T. ADQUISICIÓ C. COST	COST ADQUI. D- ALTA	CENTRE UBICACIÓ	PLANTA ESPAI	V.B.C. DOT. AMORT	F.A. V.C.
330102	15923	29	TE INVENTARIO, INSPECCIÓN FÍSICA O INVENTARIO	0	INFRAESTRUCTURA PUBLICA DISTRICTE 6		0	0
		FONT		01/01/2006	MOBILIARI URBÀ		0	0
330102	15924	19	TE INVENTARIO, INSPECCIÓN FÍSICA O INVENTARIO	0	INFRAESTRUCTURA PUBLICA DISTRICTE 6		0	0
		JARDINERA		01/01/2006	MOBILIARI URBÀ		0	0
330102	15925	258	TE INVENTARIO, INSPECCIÓN FÍSICA O INVENTARIO	0	INFRAESTRUCTURA PUBLICA DISTRICTE 6		0	0
		PAPERERA		01/01/2006	MOBILIARI URBÀ		0	0
330102	15926	11	TE INVENTARIO, INSPECCIÓN FÍSICA O INVENTARIO	0	INFRAESTRUCTURA PUBLICA DISTRICTE 7		0	0
		APARCAMENT DE BICICLETES		01/01/2006	MOBILIARI URBÀ		0	0
330102	15927	15	TE INVENTARIO, INSPECCIÓN FÍSICA O INVENTARIO	0	INFRAESTRUCTURA PUBLICA DISTRICTE 7		0	0
		AREA DE JOCS INFANTILS		01/01/2006	MOBILIARI URBÀ		0	0
330102	15928	626	TE INVENTARIO, INSPECCIÓN FÍSICA O INVENTARIO	0	INFRAESTRUCTURA PUBLICA DISTRICTE 7		0	0
		BANC		01/01/2006	MOBILIARI URBÀ		0	0
330102	15929	57	TE INVENTARIO, INSPECCIÓN FÍSICA O INVENTARIO	0	INFRAESTRUCTURA PUBLICA DISTRICTE 7		0	0
		FONT		01/01/2006	MOBILIARI URBÀ		0	0
330102	15931	6	TE INVENTARIO, INSPECCIÓN FÍSICA O INVENTARIO	0	INFRAESTRUCTURA PUBLICA DISTRICTE 7		0	0

# AJUNTAMENT-AJUNTAMENT DE SABADELL

Data obtenció 17/06/2016 14:07  
Pàg. 14

## LLIBRE A LLIBRE A: BENS, DRETS I OBLIGACIONS DE L'ENT LOCAL

EPÍGRAF: I.2 SERVEI PÚBLIC

SUBEPÍGRAF: I.2.C MOBLES

CLASSIFICAC	N. BÉ	QUANT.	C. GESTO	T. ADQUISICIÓ	COST ADQUI.	CENTRE	PLANTA	V.B.C.	F.A.
		DESCRIPCIÓ	C. COST		D- ALTA	UBICACIÓ	ESPAI	DOT. AMORT	V.C.
		TAULA DE PIC-NIC			01/01/2006	MOBILIARI URBÀ		0	0
330102	16177	8	ES COMPRA		1.809,60	COMPLEX ESPORTIU SANT OLEGUER		1.809,60	1.334,66
		Taula de picnic de fusta 1950 x 1680			20/04/2007	EDIFICI		158,30	474,94
330102	16178	3	ES COMPRA		730,80	COMPLEX ESPORTIU SANT OLEGUER		730,80	539,00
		Font Atlas 1			20/04/2007	EDIFICI		63,93	191,80
330102	16181	4	ES COMPRA		980,20	POLIESPORTIU CAMPOAMOR		980,20	722,49
		Taula de picnic de fusta 1950 x 1680			24/04/2007	EDIFICI		85,90	257,71
330102	16318	6	ES COMPRA		1.175,74	COMPLEX ESPORTIU SANT OLEGUER		1.175,74	864,59
		Paperera inox			09/05/2007	EDIFICI		103,71	311,15
330102	16319	4	ES COMPRA		539,39	COMPLEX ESPORTIU SANT OLEGUER		539,39	396,62
		Paperera amb reixeta i visera de 80 L			09/05/2007	EDIFICI		47,58	142,77
330102	16369	50	TE COMPRA		4.756,00	INFRAESTRUCTURA PUBLICA VARIS DISTRICTES		4.756,00	3.501,28
		Papereres			02/05/2007			418,23	1.254,72
330102	16371	1	TE COMPRA		5.678,17	CAN MARCET, VIA PÚBLICA I MANTENIMENTS	PLANTA BAIXA	5.678,17	4.166,57
		MÒDUL SANITARI			23/05/2007	EDIFICI	LOGISTICA	503,86	1.511,60
330102	16373	23	TE COMPRA		4.216,72	INFRAESTRUCTURA PUBLICA DISTRICTE 5		4.216,72	3.104,28
		13 jardineres i 10 cendres			02/05/2007			370,81	1.112,44
330102	16374	6	TE COMPRA		3.330,36	INFRAESTRUCTURA PUBLICA DISTRICTE 5		3.330,36	2.451,75
		Papereres			02/05/2007			292,86	878,61

# AJUNTAMENT-AJUNTAMENT DE SABADELL

Data obtenció 17/06/2016 14:07  
Pàg. 15

## LLIBRE A LLIBRE A: BENS, DRETS I OBLIGACIONS DE L'ENT LOCAL

EPÍGRAF: I.2 SERVEI PÚBLIC

SUBEPÍGRAF: I.2.C MOBLES

CLASSIFICAC	N. BÉ	QUANT.	C. GESTO	T. ADQUISICIÓ	COST ADQUI.	CENTRE	PLANTA	V.B.C.	F.A.
		DESCRIPCIÓ	C. COST		D- ALTA	UBICACIÓ	ESPAI	DOT. AMORT	V.C.
330102	16375	29		TE COMPRA	5.835,96	INFRAESTRUCTURA PUBLICA DISTRICTE 5		5.835,96	4.296,35
		Bancs			02/05/2007			513,20	1.539,61
330102	16376	1		TE COMPRA	4.947,98	INFRAESTRUCTURA PUBLICA DISTRICTE 1		4.947,98	3.642,62
		Balanci			02/05/2007			435,11	1.305,36
330102	16377	1		TE COMPRA	5.336,00	INFRAESTRUCTURA PUBLICA DISTRICTE 5		5.336,00	3.928,27
		Joc infantil compost d'un tobogan, gronxadors i joc motlles			02/05/2007			469,24	1.407,73
330102	16378	15		TE COMPRA	5.637,60	INFRAESTRUCTURA PUBLICA DISTRICTE 5		5.637,60	4.150,30
		10 cadires, 1 gronxador, 1 tobogan, 1 joc amb motlles, 1 lot			02/05/2007			495,75	1.487,30
330102	16383	3		TE COMPRA	635,80	VIVERS MUNICIPALS		635,80	468,04
		jardineres			02/05/2007			55,91	167,76
330102	16385	3		TE COMPRA	1.069,52	INFRAESTRUCTURA PUBLICA DISTRICTE 1		1.069,52	787,33
		Paperera i mobles			02/05/2007			94,05	282,19
330102	16395	1		TE CONSTRUCCIÓ REALIZADA POR CONTRATO CON TERCEROS	765,60	INFRAESTRUCTURA PUBLICA DISTRICTE 5		765,60	563,60
		instal.alció jocs a la Plaça Primero de Mayo			02/05/2007			67,32	202,00
330102	16431	23		TE COMPRA	4.322,16	INFRAESTRUCTURA PUBLICA DISTRICTE 6		4.322,16	3.178,46
		Reposabraços			09/05/2007			381,23	1.143,70
330102	16437	1		TE COMPRA	4.011,28	parc del Taulí		4.011,28	2.946,16

# AJUNTAMENT-AJUNTAMENT DE SABADELL

Data obtenció 17/06/2016 14:07  
Pàg. 16

## LLIBRE A LLIBRE A: BENS, DRETS I OBLIGACIONS DE L'ENT LOCAL

EPÍGRAF: I.2 SERVEI PÚBLIC

SUBEPÍGRAF: I.2.C MOBLES

CLASSIFICAC N. BÉ	QUANT. DESCRIPCIÓ	C. GESTO T. ADQUISICIÓ C. COST	COST ADQUI. D- ALTA	CENTRE UBICACIÓ	PLANTA ESPAI	V.B.C. DOT. AMORT	F.A. V.C.
	Cartell sistema Braille situat a l'àrea de jocs Parc Taulí		17/05/2007	parc del Taulí - urbanització		355,03	1.065,12
330102 16439		TE COMPRA	5.066,88	INFRAESTRUCTURA PUBLICA DISTRICTE 3		9.851,27	7.196,69
	Barbacoas per a Sant Julià		17/05/2007			884,85	2.654,58
330102 16465	11	TE COMPRA	4.392,63	INFRAESTRUCTURA PUBLICA VARIS DISTRICTES		4.392,63	3.222,74
	Bancs		24/05/2007			389,95	1.169,89
330102 16499	3	TE COMPRA	2.690,62	INFRAESTRUCTURA PUBLICA DISTRICTE 6		2.690,62	1.970,32
	Bancs model Neoliviano Tropical, a la rda. Santa Maria		05/06/2007			240,09	720,30
330102 16500	1	TE COMPRA	1.059,08	INFRAESTRUCTURA PUBLICA DISTRICTE 3		1.059,08	775,55
	Muelle M128 El Platillo Volante al c. Caucàs		05/06/2007			94,51	283,53
330102 16502	1	TE COMPRA	4.446,74	INFRAESTRUCTURA PUBLICA DISTRICTE 3		4.446,74	3.256,36
	Joc infantil de dues places i instal. a la rda. Collsalarca		05/06/2007	MOBILIARI URBÀ		396,79	1.190,38
330102 16504	1	TE COMPRA	1.386,20	VIVERS MUNICIPALS		1.386,20	1.015,08
	Banc model Rambla per stock al Viver		05/06/2007			123,69	371,12
330102 16505	2	TE COMPRA	2.881,44	INFRAESTRUCTURA PUBLICA DISTRICTE 3		2.881,44	2.110,08
	Barbacoas Model Guixers DMAH per al Bosc de Sant Julià		05/06/2007			257,11	771,36
330102 16514	1	TE COMPRA	4.144,52	INFRAESTRUCTURA PUBLICA DISTRICTE 4		4.144,52	3.035,01
	Pòrtico de columpio Districte IV		05/06/2007			369,82	1.109,51



# AJUNTAMENT-AJUNTAMENT DE SABADELL

Data obtenció 17/06/2016 14:07  
Pàg. 17

## LLIBRE A LLIBRE A: BENS, DRETS I OBLIGACIONS DE L'ENT LOCAL

EPÍGRAF: I.2 SERVEI PÚBLIC

SUBEPÍGRAF: I.2.C MOBLES

CLASSIFICAC N. BÉ	QUANT.	C. GESTO T. ADQUISICIÓ	COST ADQUI.	CENTRE	PLANTA	V.B.C.	F.A.
	DESCRIPCIÓ	C. COST	D- ALTA	UBICACIÓ	ESPAI	DOT. AMORT	V.C.
330102	16538	4	TE COMPRA	5.998,07	INFRAESTRUCTURA PUBLICA DISTRICTE 5	5.998,07	4.387,60
	Subministrament i instal·lació jocs infantils pl. Treball			12/06/2007		536,82	1.610,47
330102	16583		MD COMPRA	570,72	CAN MARCET, VIA PÚBLICA I MANTENIMENTS	2.603,99	1.802,44
	CARPA PER AL PUNT D'INFORMACIÓ MEDIAMBIENTAL			06/07/2007	EDIFICI	267,17	801,55
330102	16584	2	ES COMPRA	559,12	POLIESPORTIU ARRAONA-MERINALS	559,12	407,44
	Jardinera rodona ø800 x 550 negre			06/07/2007	POLIESPORTIU	50,55	151,68
330102	16604	8	TE COMPRA	1.378,08	PARC CATALUNYA	1.378,08	1.003,49
	bancs plaza caoba			11/07/2007		124,85	374,59
330102	16611	3	TE COMPRA	5.759,75	INFRAESTRUCTURA PUBLICA VARIS DISTRICTES	5.759,75	4.203,41
	Jocs infantils			27/06/2007		518,78	1.556,34
330102	16618	2	TE COMPRA	4.335,73	INFRAESTRUCTURA PUBLICA DISTRICTE 4	4.335,73	3.164,17
	Jocs infantils per al districte IV			27/06/2007		390,51	1.171,56
330102	16619	1	TE COMPRA	3.290,36	INFRAESTRUCTURA PUBLICA DISTRICTE 3	3.290,36	2.401,26
	"Carrusel Eibe Satèl·lit" per Can Llong			27/06/2007		296,36	889,10
330102	16621	7	TE COMPRA	5.808,58	INFRAESTRUCTURA PUBLICA DISTRICTE 3	5.808,58	4.239,02
	Aparells de gimnàstica per a la gent gran ctra. Matadepera			27/06/2007		523,17	1.569,56
330102	16631	6	TE COMPRA	5.262,92	INFRAESTRUCTURA PUBLICA DISTRICTE 5	5.262,92	3.831,81
	Aparells de gimnàstica Gent Gran Viver			12/07/2007		477,03	1.431,11

# AJUNTAMENT-AJUNTAMENT DE SABADELL

Data obtenció 17/06/2016 14:07  
Pàg. 18

## LLIBRE A LLIBRE A: BENS, DRETS I OBLIGACIONS DE L'ENT LOCAL

EPÍGRAF: I.2 SERVEI PÚBLIC

SUBEPÍGRAF: I.2.C MOBLES

CLASSIFICAC	N. BÉ	QUANT.	C. GESTO	T. ADQUISICIÓ	COST ADQUI.	CENTRE	PLANTA	V.B.C.	F.A.
		DESCRIPCIÓ	C. COST		D- ALTA	UBICACIÓ	ESPAI	DOT. AMORT	V.C.
330102	16632	20		TE COMPRA	3.694,60	INFRAESTRUCTURA PUBLICA DISTRICTE 5		3.694,60	2.689,96
		Bancs - Viver			12/07/2007			334,88	1.004,64
330102	16633	26		TE COMPRA	5.247,84	INFRAESTRUCTURA PUBLICA DISTRICTE 5		5.247,84	3.820,85
		Bancs - Viver			12/07/2007			475,66	1.426,99
330102	16634	28		TE COMPRA	5.813,92	INFRAESTRUCTURA PUBLICA DISTRICTE 5		5.813,92	4.232,99
		Bancs Viver			12/07/2007			526,97	1.580,93
330102	16635	2		TE COMPRA	636,84	INFRAESTRUCTURA PUBLICA DISTRICTE 5		636,84	463,66
		Joguines d'àrees de jocs Viver			12/07/2007			57,72	173,18
330102	16656	3		TE COMPRA	184.845,50	PARC CATALUNYA		184.845,50	134.434,98
		Combinación Dalben y dos toboganes.			19/07/2007			16.803,49	50.410,52
330102	16659	7		TE COMPRA	5.097,91	INFRAESTRUCTURA PUBLICA DISTRICTE 6		5.097,91	3.707,59
		Bancs passatge Espronceda			19/07/2007			463,43	1.390,32
330102	16667	4		TE COMPRA	5.730,40	INFRAESTRUCTURA PUBLICA DISTRICTE 4		5.730,40	4.167,61
		Jocs infantils			19/07/2007			520,93	1.562,79
330102	16672	9		TE COMPRA	19.992,00	INFRAESTRUCTURA PUBLICA DISTRICTE 4		19.992,00	14.526,15
		Jocs infantils per àrees de 6-15 anys/2-3 anys i d'1-3 anys			25/07/2007			1.821,95	5.465,85
330102	16675	4		TE COMPRA	5.380,78	INFRAESTRUCTURA PUBLICA DISTRICTE 3		5.380,78	3.908,39
		Jocs per a la Gent Gran a la ctra. de Matadepera			27/07/2007			490,78	1.472,39

# AJUNTAMENT-AJUNTAMENT DE SABADELL

Data obtenció 17/06/2016 14:07  
Pàg. 19

## LLIBRE A LLIBRE A: BENS, DRETS I OBLIGACIONS DE L'ENT LOCAL

EPÍGRAF: I.2 SERVEI PÚBLIC

SUBEPÍGRAF: I.2.C MOBLES

CLASSIFICAC	N. BÉ	QUANT.	C. GESTO	T. ADQUISICIÓ	COST ADQUI.	CENTRE	PLANTA	V.B.C.	F.A.
		DESCRIPCIÓ	C. COST		D- ALTA	UBICACIÓ	ESPAI	DOT. AMORT	V.C.
330102	16693	3	TE	COMPRA	3.800,16	INFRAESTRUCTURA PUBLICA DISTRICTE 3		3.800,16	2.760,31
		Barbacoes tipus codó Ermita de Sant Julià			27/07/2007			346,61	1.039,85
330102	16720	7	TE	COMPRA	3.886,00	INFRAESTRUCTURA PUBLICA DISTRICTE 6		3.886,00	2.820,87
		bancs metàl·lics pl. Castelao			31/07/2007			355,03	1.065,13
330102	16721	3	TE	COMPRA	1.218,00	VIVERS MUNICIPALS		1.218,00	884,16
		BANCS METÀL·LICS VIVER			31/07/2007			111,28	333,84
330102	16728	1	MD	COMPRA	1.266,72	MANTENIMENT RODAL		1.266,72	919,38
		INSTAL·LACIÓ D'UNA BARBACOA A SANT JULIÀ D'ALTURA			01/08/2007	SENSE ESPECIFICAR		115,78	347,34
330102	16762	20	ES	COMPRA	2.952,20	COMPLEX ESPORTIU SANT OLEGUER		2.952,20	2.132,55
		Paperera circular 60 inox			31/08/2007	EDIFICI		273,20	819,65
330102	16786	2	TE	COMPRA	443,12	MUSEU D'HISTÒRIA		443,12	319,15
		2 bancs Roda 2m Caoba (Museu Història)			18/09/2007			41,31	123,97
330102	16906	18	TE	COMPRA	2.536,13	INFRAESTRUCTURA PUBLICA DISTRICTE 1		2.536,13	1.864,44
		JARDINERA			11/05/2007	MOBILIARI URBÀ		223,89	671,69
330102	16907	2	TE	COMPRA	2.772,40	INFRAESTRUCTURA PUBLICA VARIS DISTRICTES		2.772,40	2.038,14
		BANC			11/05/2007			244,75	734,26
330102	16915	15	TE	COMPRA	5.046,00	VIVERS MUNICIPALS		5.046,00	3.709,61
		TAULA PICNIC			11/05/2007			445,46	1.336,39

# AJUNTAMENT-AJUNTAMENT DE SABADELL

Data obtenció 17/06/2016 14:07  
Pàg. 20

## LLIBRE A LLIBRE A: BENS, DRETS I OBLIGACIONS DE L'ENT LOCAL

EPÍGRAF: I.2 SERVEI PÚBLIC

SUBEPÍGRAF: I.2.C MOBLES

CLASSIFICAC N. BÉ	QUANT.	C. GESTO T. ADQUISICIÓ	COST ADQUI.	CENTRE	PLANTA	V.B.C.	F.A.
	DESCRIPCIÓ	C. COST	D- ALTA	UBICACIÓ	ESPAI	DOT. AMORT	V.C.
330102	16919	1	TE COMPRA	11.207,33	INFRAESTRUCTURA PUBLICA VARIS DISTRICTES	11.207,33	8.286,48
	AREA RECREATIVA AMB JOCS INFANTILS		04/04/2007			973,60	2.920,85
330102	16932		TE CONSTRUCCIÓ REALIZADA POR CONTRATO CON TERCEROS	33.259,46	INFRAESTRUCTURA PUBLICA DISTRICTE 2	238.978,43	171.741,99
	AREA RECREATIVA AMB JOCS INFANTILS		11/05/2007	MOBILIARI URBÀ		22.412,13	67.236,44
330102	16959	1	TE CONSTRUCCIÓ REALIZADA POR CONTRATO CON TERCEROS	27.440,22	INFRAESTRUCTURA PUBLICA DISTRICTE 3	27.440,22	20.182,31
	AREA RECREATIVA AMB MOBILIARI DE JOCS INFANTILS		08/05/2007	MOBILIARI URBÀ		2.419,29	7.257,91
330102	16967	6	TE CONSTRUCCIÓ REALIZADA POR CONTRATO CON TERCEROS	1.914,00	PARC CATALUNYA	1.914,00	1.409,05
	APARELLS GIMNÀSTICA		02/05/2007	TERRENYS		168,31	504,95
330102	16968	5	TE CONSTRUCCIÓ REALIZADA POR CONTRATO CON TERCEROS	5.794,20	INFRAESTRUCTURA PUBLICA DISTRICTE 3	5.794,20	4.153,83
	Pl.Marca Hispànica:2 molles,1 tobogan,1 gronxador,1 balanci.		18/10/2007	MOBILIARI URBÀ		546,79	1.640,37
330102	16971	1	TE CONSTRUCCIÓ REALIZADA POR CONTRATO CON TERCEROS	5.911,13	INFRAESTRUCTURA PUBLICA DISTRICTE 3	5.911,13	4.345,61
	JOC INFANTIL		11/05/2007	MOBILIARI URBÀ		521,84	1.565,52

# AJUNTAMENT-AJUNTAMENT DE SABADELL

Data obtenció 17/06/2016 14:07  
 Pàg. 21

## LLIBRE A LLIBRE A: BENS, DRETS I OBLIGACIONS DE L'ENT LOCAL

EPÍGRAF: I.2 SERVEI PÚBLIC

SUBEPÍGRAF: I.2.C MOBLES

CLASSIFICAC	N. BÉ	QUANT.	C. GESTO	T. ADQUISICIÓ	COST ADQUI.	CENTRE	PLANTA	V.B.C.	F.A.
		DESCRIPCIÓ	C. COST		D- ALTA	UBICACIÓ	ESPAI	DOT. AMORT	V.C.
330102	16973	5		CT CONSTRUCCIÓN REALIZADA POR CONTRATO CON TERCEROS	1.038,95	MERCAT CENTRAL		1.038,95	760,44
		CENDRERS			08/06/2007			92,83	278,51
330102	16975	4		CT CONSTRUCCIÓN REALIZADA POR CONTRATO CON TERCEROS	831,17	MERCAT CREU ALTA		831,17	608,36
		CENDRERS			08/06/2007			74,26	222,81
330102	16976	3		CT CONSTRUCCIÓN REALIZADA POR CONTRATO CON TERCEROS	623,40	MERCAT CAMPOAMOR		623,40	456,28
		CENDRERS			08/06/2007			55,69	167,12
330102	16977	1		CT CONSTRUCCIÓN REALIZADA POR CONTRATO CON TERCEROS	207,80	MERCAT TORRE ROMEU		207,80	152,08
		CENDRER			08/06/2007			18,57	55,72
330102	16978	2		CT CONSTRUCCIÓN REALIZADA POR CONTRATO CON TERCEROS	415,60	CENTRE COMERCIAL ELS MERINALS		415,60	304,18
		CENDRERS			08/06/2007			37,13	111,42
330102	17046	1		EQ COMPRA	146,00	INFRAESTRUCTURA PUBLICA DISTRICTE 4		146,00	104,30
		Paperera al Passatge Cotlliure			07/11/2007	MOBILIARI URBÀ		13,89	41,70
330102	17047	4		EQ COMPRA	445,50	INFRAESTRUCTURA PUBLICA DISTRICTE 4		445,50	318,33
		Pilones fixes al Passatge Cotlliure			07/11/2007	MOBILIARI URBÀ		42,38	127,17

# AJUNTAMENT-AJUNTAMENT DE SABADELL

Data obtenció 17/06/2016 14:07  
Pàg. 22

## LLIBRE A LLIBRE A: BENS, DRETS I OBLIGACIONS DE L'ENT LOCAL

EPÍGRAF: I.2 SERVEI PÚBLIC

SUBEPÍGRAF: I.2.C MOBLES

CLASSIFICAC	N. BÉ	QUANT.	C. GESTO	T. ADQUISICIÓ	COST ADQUI.	CENTRE	PLANTA	V.B.C.	F.A.
		DESCRIPCIÓ	C. COST		D- ALTA	UBICACIÓ	ESPAI	DOT. AMORT	V.C.
330102	17048	8		EQ COMPRA	1.225,26	INFRAESTRUCTURA PUBLICA DISTRICTE 3		1.225,26	873,88
		Pilones fixes i extraïbles al carrer Mòstar			19/11/2007	MOBILIARI URBÀ		117,12	351,38
330102	17052	2		TE COMPRA	1.814,75	EDIFICI CTRA. ANTIGA DE CALDES		1.814,75	1.296,80
		BANCS CANET GRIS			07/11/2007			172,64	517,95
330102	17109	1		ED COMPRA	2.450,50	PAU CASALS		2.450,50	1.747,19
		Instal·lació de caseta infantil al pati de CEIP Pau Casals			21/11/2007			234,42	703,31
330102	17117	3		TE COMPRA	1.687,80	CAN MARCET, VIA PÚBLICA I MANTENIMENTS	PLANTA BAIXA	1.687,80	1.203,01
		CARPES DE 3 X 3 M.			23/11/2007	EDIFICI	LOGISTICA	161,58	484,79
330102	17120	10		CT COMPRA	4.101,76	MERCAT CREU ALTA		4.101,76	2.922,24
		Papereres mural pel Mercat Creu Alta			26/11/2007			393,16	1.179,52
330102	17121	1		CT COMPRA	317,84	MERCAT CREU ALTA		317,84	226,15
		Instal·lació de cendrer pel Mercat Creu Alta			03/12/2007			30,55	91,69
330102	17144	1		TE COMPRA	1.403,60	INFRAESTRUCTURA PUBLICA DISTRICTE 2		1.403,60	998,51
		Banc			05/12/2007			135,02	405,09
330102	17145	4		TE COMPRA	1.989,96	INFRAESTRUCTURA PUBLICA DISTRICTE 2		1.989,96	1.415,67
		3 Bolets de salt i 1 Basis Bolet			05/12/2007			191,42	574,29
330102	17152	55		TE COMPRA	5.463,60	VIVERS MUNICIPALS		5.463,60	3.883,77
		40 papereres circulars color gris, 10 cadires , 5 bancs			10/12/2007	EDIFICI		526,61	1.579,83
330102	17158	2		ES COMPRA	1.125,20	COMPLEX ESPORTIU SANT OLEGUER		1.125,20	799,80

# AJUNTAMENT-AJUNTAMENT DE SABADELL

Data obtenció 17/06/2016 14:07  
Pàg. 23

## LLIBRE A LLIBRE A: BENS, DRETS I OBLIGACIONS DE L'ENT LOCAL

EPÍGRAF: I.2 SERVEI PÚBLIC

SUBEPÍGRAF: I.2.C MOBLES

CLASSIFICAC N. BÉ	QUANT.	C. GESTO T. ADQUISICIÓ	COST ADQUI.	CENTRE	PLANTA	V.B.C.	F.A.
	DESCRIPCIÓ	C. COST	D- ALTA	UBICACIÓ	ESPAI	DOT. AMORT	V.C.
330102	17162	2	TE COMPRA	10/12/2007	EDIFICI	108,45	325,40
	Carpa de 3x3 m						
330102	17163	2	ED COMPRA	10/12/2007	INFRAESTRUCTURA PUBLICA DISTRICTE 6	5.839,63	4.151,03
	1 Engronxador metàl·lic 1 Miniengronxador amb seient					562,85	1.688,60
330102	17387	1	TE COMPRA	11/12/2007	CATALUNYA	3.785,95	2.690,75
	Subministrament i instal·lació de dos jocs al CEIP Catalunya					365,05	1.095,20
330102	17395	4	ED COMPRA	31/12/2007	CAN MARCET, VIA PÚBLICA I MANTENIMENTS	249,40	176,67
	CENDRER DE PEU "PROP"-DOUBLET					24,24	72,73
330102	17396	1	ED COMPRA	31/12/2007	NOSTRA LLAR	5.966,75	4.227,10
	Jocs infantils per l'Escola Nostra Llar					579,88	1.739,65
330102	17413	3	TE COMPRA	31/12/2007	NOSTRA LLAR	2.413,96	1.710,15
	Tobogan "el cavall ràpid" pel CEIP zona centre					234,60	703,81
330102	17414	1	TE COMPRA	31/12/2007	INFRAESTRUCTURA PUBLICA DISTRICTE 4	3.462,60	2.453,07
	bancs fusta tropical de 1,75 mt					336,51	1.009,53
330102	17415	2	TE COMPRA	31/12/2007	INFRAESTRUCTURA PUBLICA DISTRICTE 6	1.231,73	872,58
	circuito equilibrista					119,70	359,15
330102	17416	8	TE COMPRA	31/12/2007	INFRAESTRUCTURA PUBLICA DISTRICTE 6	5.400,74	3.826,11
	1 sube y baja y 1 silla entrenador piernas					524,86	1.574,63
330102			TE COMPRA	31/12/2007	INFRAESTRUCTURA PUBLICA DISTRICTE 6	29.934,59	21.207,04
	juego comb/trampolin/Middle Gliss Colors/Duo/Cyclo/Tournicol					2.909,17	8.727,55

# AJUNTAMENT-AJUNTAMENT DE SABADELL

Data obtenció 17/06/2016 14:07  
Pàg. 24

## LLIBRE A LLIBRE A: BENS, DRETS I OBLIGACIONS DE L'ENT LOCAL

EPÍGRAF: I.2 SERVEI PÚBLIC

SUBEPÍGRAF: I.2.C MOBLES

CLASSIFICAC N. BÉ	QUANT.	C. GESTO T. ADQUISICIÓ	COST ADQUI.	CENTRE	PLANTA	V.B.C.	F.A.
	DESCRIPCIÓ	C. COST	D- ALTA	UBICACIÓ	ESPAI	DOT. AMORT	V.C.
330102	17476	8	TE COMPRA	2.049,72	INFRAESTRUCTURA PUBLICA DISTRICTE 1	2.049,72	1.352,84
	jardineres rodones negres de 800x550		22/02/2008	MOBILIARI URBÀ		174,22	696,88
330102	17478	18	TE COMPRA	9.918,00	INFRAESTRUCTURA PUBLICA DISTRICTE 1	9.918,00	6.542,10
	bancs NEOR 175 cm pi roig sense braç		25/02/2008	MOBILIARI URBÀ		843,96	3.375,90
330102	17529	8	ES COMPRA	1.809,60	COMPLEX ESPORTIU SANT OLEGUER	1.809,60	1.191,50
	Taula de picnic de fusta de 195x168 cm		05/03/2008	EDIFICI		154,51	618,10
330102	17550	2	ES COMPRA	319,73	POLIESPORTIU CA N'ORIAN	319,73	210,16
	PAPERERA CENDRER		13/03/2008	EDIFICI		27,38	109,57
330102	17556	6	TE CONSTRUCCIÓ REALIZADA POR CONTRATO CON TERCEROS	4.964,80	INFRAESTRUCTURA PUBLICA DISTRICTE 3	4.964,80	3.260,62
	TAULES PICNIC		18/03/2008	MOBILIARI URBÀ		426,04	1.704,18
330102	17558		TE COMPRA	4.127,28	INFRAESTRUCTURA PUBLICA DISTRICTE 2	6.393,80	4.179,88
	barbacoes per Sant Vicenç de Jonqueres		18/03/2008			553,47	2.213,92
330102	17584	10	ES COMPRA	1.483,64	COMPLEX ESPORTIU SANT OLEGUER	1.483,64	971,64
	PAPERERA		01/04/2008	MAGATZEM		127,99	512,00
330102	17600	2	TE COMPRA	1.205,36	INFRAESTRUCTURA PUBLICA DISTRICTE 6	1.205,36	788,91
	bancs per plaça Creu De Barberà		04/04/2008	MOBILIARI URBÀ		104,10	416,45
330102	17603	5	ES COMPRA	1.164,64	COMPLEX ESPORTIU SANT OLEGUER	1.164,64	761,35
	TAULA DE PICNIC		10/04/2008	EDIFICI		100,81	403,29



# AJUNTAMENT-AJUNTAMENT DE SABADELL

Data obtenció 17/06/2016 14:07  
Pàg. 25

## LLIBRE A LLIBRE A: BENS, DRETS I OBLIGACIONS DE L'ENT LOCAL

EPÍGRAF: I.2 SERVEI PÚBLIC

SUBEPÍGRAF: I.2.C MOBLES

CLASSIFICAC N. BÉ	QUANT.	C. GESTO T. ADQUISICIÓ	COST ADQUI.	CENTRE	PLANTA	V.B.C.	F.A.
	DESCRIPCIÓ	C. COST	D- ALTA	UBICACIÓ	ESPAI	DOT. AMORT	V.C.
330102	17604	1	ES COMPRA	197,20	COMPLEX ESPORTIU SANT OLEGUER	197,20	128,90
	BANC		10/04/2008	EDIFICI		17,07	68,30
330102	17660	1	TE COMPRA	2.435,10	INFRAESTRUCTURA PUBLICA DISTRICTE 2	2.435,10	1.587,79
	plafó informatiu per àrea jocs		23/04/2008	MOBILIARI URBÀ		211,82	847,31
330102	17691	12	ES COMPRA	1.266,72	POLIESPORTIU CAMPOAMOR	1.266,72	822,31
	JARDINERA		15/05/2008	EDIFICI		111,09	444,41
330102	17692	2	ES COMPRA	494,16	POLIESPORTIU CAMPOAMOR	494,16	320,80
	TAULA PICNIC		15/05/2008	EDIFICI		43,34	173,36
330102	17693	1	ES COMPRA	141,59	COMPLEX ESPORTIU SANT OLEGUER	141,59	91,88
	PAPERERA		15/05/2008	EDIFICI		12,42	49,71
330102	17724	2	TE COMPRA	1.619,36	INFRAESTRUCTURA PUBLICA DISTRICTE 3	1.619,36	1.049,74
	bancs de fusta i ferro C. La Mola		22/05/2008	MOBILIARI URBÀ		142,39	569,62
330102	17726	7	TE COMPRA	1.948,80	VIVERS MUNICIPALS	1.948,80	1.263,34
	BANCS		22/05/2008			171,36	685,46
330102	17742	2	TE COMPRA	1.639,08	INFRAESTRUCTURA PUBLICA DISTRICTE 6	1.639,08	1.206,64
	Bancs Neoliviano		02/05/2007			144,13	432,44
330102	17786	1	TE COMPRA	614,80	INFRAESTRUCTURA PUBLICA DISTRICTE 4	614,80	396,53
	paperera amb expenedor bosses		16/06/2008	MOBILIARI URBÀ		54,56	218,27
330102	17842	35	TE COMPRA	2.117,00	VIVERS MUNICIPALS	2.117,00	1.357,44
	papereres planxa perforada		15/07/2008			189,88	759,56

# AJUNTAMENT-AJUNTAMENT DE SABADELL

Data obtenció 17/06/2016 14:07  
Pàg. 26

## LLIBRE A LLIBRE A: BENS, DRETS I OBLIGACIONS DE L'ENT LOCAL

EPÍGRAF: I.2 SERVEI PÚBLIC

SUBEPÍGRAF: I.2.C MOBLES

CLASSIFICAC N. BÉ	QUANT.	C. GESTO T. ADQUISICIÓ	COST ADQUI.	CENTRE	PLANTA	V.B.C.	F.A.
	DESCRIPCIÓ	C. COST	D- ALTA	UBICACIÓ	ESPAI	DOT. AMORT	V.C.
330102	18158	6	TE COMPRA	3.128,52	AJUNTAMENT	3.128,52	1.979,55
	JARDINERES		18/09/2008	EDIFICI CONSISTORIAL		287,24	1.148,97
330102	18162	2	TE COMPRA	951,20	INFRAESTRUCTURA PUBLICA DISTRICTE 1	951,20	601,83
	JARDINERA		18/09/2008			87,33	349,37
330102	18163	3	TE COMPRA	953,52	INFRAESTRUCTURA PUBLICA DISTRICTE 6	953,52	603,31
	BANCS		18/09/2008			87,54	350,21
330102	18167	2	ES COMPRA	256,36	POLIESPORTIU CAMPOAMOR	256,36	162,03
	JARDINERA		23/09/2008	EDIFICI		23,58	94,33
330102	18168	8	ES COMPRA	1.787,18	POLIESPORTIU CAMPOAMOR	1.787,18	1.129,66
	PAPERERA		23/09/2008	EDIFICI		164,38	657,52
330102	18169	3	ES COMPRA	339,81	POLIESPORTIU CAMPOAMOR	339,81	214,77
	PAPERERA		23/09/2008	EDIFICI		31,26	125,04
330102	18171	10	TE COMPRA	2.724,72	INFRAESTRUCTURA PUBLICA DISTRICTE 6	2.724,72	1.722,27
	BANCS		23/09/2008			250,61	1.002,45
330102	18172	4	TE COMPRA	1.113,60	INFRAESTRUCTURA PUBLICA DISTRICTE 6	1.113,60	701,72
	BANCS		08/10/2008			102,97	411,88
330102	18173	4	TE COMPRA	909,44	VIVERS MUNICIPALS	909,44	573,03
	CADIRES		08/10/2008			84,09	336,41
330102	18237		UH COMPRA	23.546,34	INFRAESTRUCTURA PUBLICA VARIS DISTRICTES	48.839,26	30.667,98

# AJUNTAMENT-AJUNTAMENT DE SABADELL

Data obtenció 17/06/2016 14:07  
Pàg. 27

## LLIBRE A LLIBRE A: BENS, DRETS I OBLIGACIONS DE L'ENT LOCAL

EPÍGRAF: I.2 SERVEI PÚBLIC

SUBEPÍGRAF: I.2.C MOBLES

CLASSIFICAC N. BÉ	QUANT.	C. GESTO T. ADQUISICIÓ	COST ADQUI.	CENTRE	PLANTA	V.B.C.	F.A.
	DESCRIPCIÓ	C. COST	D- ALTA	UBICACIÓ	ESPAI	DOT. AMORT	V.C.
	Casetes a la via pública per a informació ciutadana.		02/10/2008			4.542,79	18.171,28
330102	18242	1	TE COMPRA	1.687,80	INFRAESTRUCTURA PUBLICA DISTRICTE 4	1.687,80	1.070,79
	BANC		05/09/2008			154,24	617,01
330102	18254	1	TE COMPRA	11.434,21	INFRAESTRUCTURA PUBLICA DISTRICTE 5	11.434,21	7.205,10
	ÀREA JOCS INFANTILS PLAÇA JARDINETS DE GRÀCIA		08/10/2008			1.057,27	4.229,11
330102	18255	1	TE COMPRA	29.153,71	INFRAESTRUCTURA PUBLICA DISTRICTE 5	29.153,71	18.370,80
	ÀREA JOCS PASSEIG CAN FEU		08/10/2008			2.695,72	10.782,91
330102	18272	1	TE COMPRA	3.328,81	INFRAESTRUCTURA PUBLICA DISTRICTE 2	3.328,81	2.090,63
	LOCOMOTORA		24/10/2008		MOBILIARI URBÀ	309,53	1.238,18
330102	18273	1	TE COMPRA	2.169,96	INFRAESTRUCTURA PUBLICA DISTRICTE 2	2.169,96	1.362,84
	VAGÓ CIRCUS		24/10/2008		MOBILIARI URBÀ	201,78	807,12
330102	18277	1	TE COMPRA	852,25	INFRAESTRUCTURA PUBLICA DISTRICTE 2	852,25	535,25
	BARANA DE DOBLE PASSAMÀ		24/10/2008		MOBILIARI URBÀ	79,25	317,00
330102	18467	4	TE COMPRA	2.538,54	INFRAESTRUCTURA PUBLICA DISTRICTE 3	2.538,54	1.591,98
	BANCS		31/10/2008		MOBILIARI URBÀ	236,63	946,56
330102	18474	40	TE COMPRA	1.658,80	VIVERS MUNICIPALS	1.658,80	1.034,21
	PAPERERA CIRCULAR		28/11/2008			156,14	624,59
330102	18475	10	TE COMPRA	2.784,00	INFRAESTRUCTURA PUBLICA DISTRICTE 4	2.784,00	1.735,76
	BANC NEOBARCINO		28/11/2008		MOBILIARI URBÀ	262,05	1.048,24

# AJUNTAMENT-AJUNTAMENT DE SABADELL

Data obtenció 17/06/2016 14:07  
Pàg. 28

## LLIBRE A LLIBRE A: BENS, DRETS I OBLIGACIONS DE L'ENT LOCAL

EPÍGRAF: I.2 SERVEI PÚBLIC

SUBEPÍGRAF: I.2.C MOBLES

CLASSIFICAC	N. BÉ	QUANT.	C. GESTO	T. ADQUISICIÓ	COST ADQUI.	CENTRE	PLANTA	V.B.C.	F.A.
		DESCRIPCIÓ	C. COST		D- ALTA	UBICACIÓ	ESPAI	DOT. AMORT	V.C.
330102	18476	1		TE COMPRA	243,96	INFRAESTRUCTURA PUBLICA DISTRICTE 3		243,96	152,09
		BANC VALLÈS			28/11/2008	MOBILIARI URBÀ		22,96	91,87
330102	18477	2		TE COMPRA	487,92	INFRAESTRUCTURA PUBLICA DISTRICTE 1		487,92	304,18
		BANC VALLÈS			28/11/2008	MOBILIARI URBÀ		45,92	183,74
330102	18478	2		TE COMPRA	487,92	INFRAESTRUCTURA PUBLICA DISTRICTE 6		487,92	304,18
		BANCS VALLÈS			28/11/2008	MOBILIARI URBÀ		45,92	183,74
330102	18479	10		TE COMPRA	3.454,36	INFRAESTRUCTURA PUBLICA DISTRICTE 1		3.454,36	2.153,70
		BANC			28/11/2008	MOBILIARI URBÀ		325,15	1.300,66
330102	18480	5		TE COMPRA	1.727,18	INFRAESTRUCTURA PUBLICA DISTRICTE 2		1.727,18	1.076,86
		BANC			28/11/2008	MOBILIARI URBÀ		162,58	650,32
330102	18481	12		TE COMPRA	4.145,25	INFRAESTRUCTURA PUBLICA DISTRICTE 3		4.145,25	2.584,46
		BANC			28/11/2008	MOBILIARI URBÀ		390,19	1.560,79
330102	18482	2		TE COMPRA	690,87	INFRAESTRUCTURA PUBLICA DISTRICTE 4		690,87	430,73
		BANC			28/11/2008	MOBILIARI URBÀ		65,03	260,14
330102	18483	5		TE COMPRA	1.727,18	INFRAESTRUCTURA PUBLICA DISTRICTE 6		1.727,18	1.076,86
		BANC			28/11/2008	MOBILIARI URBÀ		162,58	650,32
330102	18494	2		TE COMPRA	136,23	VIVERS MUNICIPALS		136,23	84,34
		VALLA CHAMBERÍ			31/12/2008			12,97	51,89
330102	18592	12		TE COMPRA	1.061,08	INFRAESTRUCTURA PUBLICA DISTRICTE 1		1.061,08	656,98

# AJUNTAMENT-AJUNTAMENT DE SABADELL

Data obtenció 17/06/2016 14:07  
Pàg. 29

## LLIBRE A LLIBRE A: BENS, DRETS I OBLIGACIONS DE L'ENT LOCAL

EPÍGRAF: I.2 SERVEI PÚBLIC

SUBEPÍGRAF: I.2.C MOBLES

CLASSIFICAC	N. BÉ	QUANT.	DESCRIPCIÓ	C. GESTO	T. ADQUISICIÓ	COST ADQUI.	CENTRE	PLANTA	V.B.C.	F.A.
				C. COST		D- ALTA	UBICACIÓ	ESPAI	DOT. AMORT	V.C.
			JARDINERA			31/12/2008	MOBILIARI URBÀ		101,02	404,10
330102	18650	15		TE COMPRA		4.176,00	INFRAESTRUCTURA PUBLICA DISTRICTE 4		4.176,00	2.585,66
			BANC NEOBARCINO			31/12/2008	MOBILIARI URBÀ		397,57	1.590,34
330102	18651	4		TE COMPRA		975,84	INFRAESTRUCTURA PUBLICA DISTRICTE 3		975,84	604,20
			BANC VALLÈS			31/12/2008	MOBILIARI URBÀ		92,90	371,64
330102	18652	6		TE COMPRA		1.463,76	INFRAESTRUCTURA PUBLICA DISTRICTE 2		1.463,76	906,30
			BANC VALLÈS			31/12/2008	MOBILIARI URBÀ		139,35	557,46
330102	18653	2		TE COMPRA		154,28	INFRAESTRUCTURA PUBLICA DISTRICTE 3		154,28	95,50
			CENDRER DE PARET + CLAU			31/12/2008	MOBILIARI URBÀ		14,69	58,78
330102	18654	1		EQ COMPRA		27.702,65	INFRAESTRUCTURA PUBLICA DISTRICTE 4		27.702,65	17.152,84
			Instal·lació de jocs infantils al Parc d'Odessa de Can Llong			31/12/2008	MOBILIARI URBÀ		2.637,44	10.549,81
330102	18655	1		EQ COMPRA		292,86	INFRAESTRUCTURA PUBLICA DISTRICTE 4		292,86	181,30
			Instal·lació de cadireta als jocs infantils del Parc Odessa			31/12/2008	MOBILIARI URBÀ		27,88	111,56
330102	18797	1		TE COMPRA		3.056,02	INFRAESTRUCTURA PUBLICA DISTRICTE 1		3.056,02	1.892,18
			JOC INFANTIL "EL PATIO"			31/12/2008	MOBILIARI URBÀ		290,95	1.163,84
330102	18944	1		TE CONSTRUCCIÓ REALIZADA POR CONTRATO CON TERCEROS		25.724,23	INFRAESTRUCTURA PUBLICA DISTRICTE 3		25.724,23	15.927,86
			REMODELACIÓ ÀREA JOCS INFATILS DE L'E.P. RONDA COLLSALARCA			31/12/2008	MOBILIARI URBÀ		2.449,09	9.796,37

# AJUNTAMENT-AJUNTAMENT DE SABADELL

Data obtenció 17/06/2016 14:07  
Pàg. 30

## LLIBRE A LLIBRE A: BENS, DRETS I OBLIGACIONS DE L'ENT LOCAL

EPÍGRAF: I.2 SERVEI PÚBLIC

SUBEPÍGRAF: I.2.C MOBLES

CLASSIFICAC	N. BÉ	QUANT.	C. GESTO	T. ADQUISICIÓ	COST ADQUI.	CENTRE	PLANTA	V.B.C.	F.A.
		DESCRIPCIÓ	C. COST		D- ALTA	UBICACIÓ	ESPAI	DOT. AMORT	V.C.
330102	18945	1	TE	CONSTRUCCIÓ REALIZADA POR CONTRATO CON TERCEROS	28.214,02	INFRAESTRUCTURA PUBLICA DISTRICTE 2		28.214,02	17.469,47
		REMOLACIÓ ÀREA JOCS INFANTILS PLAÇA DELS AVIS			31/12/2008	MOBILIARI URBÀ		2.686,13	10.744,55
330102	18949	1	TE	CONSTRUCCIÓ REALIZADA POR CONTRATO CON TERCEROS	11.730,94	INFRAESTRUCTURA PUBLICA DISTRICTE 1		11.730,94	7.263,50
		REMODELACIÓ ÀREA JOCS INFANTILS PL. FREDERICA			31/12/2008	MOBILIARI URBÀ		1.116,85	4.467,44
330102	18952	1	TE	CONSTRUCCIÓ REALIZADA POR CONTRATO CON TERCEROS	54.554,41	INFRAESTRUCTURA PUBLICA VARIS DISTRICTES		54.554,41	33.778,89
		REMODELACIÓ DIFERENTS ÀREES JOCS INFANTILS			31/12/2008	MOBILIARI URBA		5.193,88	20.775,52
330102	19009	50	TE	COMPRA	2.436,00	INFRAESTRUCTURA PUBLICA VARIS DISTRICTES		2.436,00	1.380,66
		papereres de xapa perforada			27/04/2009	MOBILIARI URBA		211,06	1.055,34
330102	19039	1	CU	COMPRA	290,00	BIBLIOTECA ELS SAFAREIGS		290,00	164,88
		aparcabicicletes Biblioteca els Safareix			14/04/2009	EDIFICI		25,02	125,12
330102	19080	1	MD	COMPRA	1.960,40	PARC AGRARI DE SABADELL		1.960,40	1.106,88
		Barbacoa paellera			12/05/2009	SENSE ESPECIFICAR		170,69	853,52
330102	19084	10	ES	COMPRA	1.577,60	Complex Poliesportiu Olímpia		1.577,60	886,92
		PAPERERA			29/05/2009	piscina i recinte		138,13	690,68
330102	19089	1	TE	COMPRA	1.870,85	INFRAESTRUCTURA PUBLICA DISTRICTE 2		1.870,85	1.049,13

# AJUNTAMENT-AJUNTAMENT DE SABADELL

Data obtenció 17/06/2016 14:07  
Pàg. 31

## LLIBRE A LLIBRE A: BENS, DRETS I OBLIGACIONS DE L'ENT LOCAL

EPÍGRAF: I.2 SERVEI PÚBLIC

SUBEPÍGRAF: I.2.C MOBLES

CLASSIFICAC N. BÉ	QUANT.	C. GESTO T. ADQUISICIÓ	COST ADQUI.	CENTRE	PLANTA	V.B.C.	F.A.
	DESCRIPCIÓ	C. COST	D- ALTA	UBICACIÓ	ESPAI	DOT. AMORT	V.C.
	BALANCI (JOC INFANTIL)		08/06/2009	MOBILIARI URBÀ		164,34	821,72
330102	19113	2	TE COMPRA	581,51	INFRAESTRUCTURA PUBLICA DISTRICTE 1	581,51	324,90
	PORTES DE FUSTA		22/06/2009	MOBILIARI URBÀ		51,31	256,61
330102	19133	4	ES COMPRA	1.102,00	Complex Poliesportiu Olímpia	1.102,00	616,86
	TAULA DE PICNIC		15/06/2009	piscina i recinte		97,02	485,14
330102	19170	4	TE COMPRA	2.361,76	INFRAESTRUCTURA PUBLICA DISTRICTE 5	2.361,76	1.312,63
	JARDINERES		13/07/2009	MOBILIARI URBÀ		209,82	1.049,13
330102	19173	2	ES COMPRA	574,20	COMPLEX ESPORTIU SANT OLEGUER	574,20	320,83
	TAULA PICNIC		22/06/2009	EDIFICI		50,66	253,37
330102	19191	2	TE COMPRA	315,52	CENTRE CÍVIC SANT JULIÀ	315,52	174,53
	cendrers de peu		31/07/2009	EDIFICI		28,19	140,99
330102	19201	1	TE CONSTRUCCIÓ REALIZADA POR CONTRATO CON TERCEROS	19.515,59	INFRAESTRUCTURA PUBLICA DISTRICTE 7	19.515,59	10.846,60
	parada bus Rava Amalia (costat nord)		13/07/2009			1.733,79	8.668,99
330102	19209	15	ES COMPRA	2.343,20	COMPLEX ESPORTIU SANT OLEGUER	2.343,20	1.297,63
	PAPERERA		27/07/2009	EDIFICI		209,11	1.045,57
330102	19216	2	TE COMPRA	1.619,36	INFRAESTRUCTURA PUBLICA DISTRICTE 4	1.619,36	890,31
	BANCS (BOSC DE LA CONCÒRDIA)		24/08/2009	MOBILIARI URBÀ		145,81	729,05
330102	19217	4	TE COMPRA	3.243,36	INFRAESTRUCTURA PUBLICA DISTRICTE 4	3.243,36	1.783,19
	CADIRES (BOSC DE LA CONCÒRDIA)		24/08/2009	MOBILIARI URBÀ		292,03	1.460,17

# AJUNTAMENT-AJUNTAMENT DE SABADELL

Data obtenció 17/06/2016 14:07  
Pàg. 32

## LLIBRE A LLIBRE A: BENS, DRETS I OBLIGACIONS DE L'ENT LOCAL

EPÍGRAF: I.2 SERVEI PÚBLIC

SUBEPÍGRAF: I.2.C MOBLES

CLASSIFICAC	N. BÉ	QUANT.	C. GESTO	T. ADQUISICIÓ	COST ADQUI.	CENTRE	PLANTA	V.B.C.	F.A.
		DESCRIPCIÓ	C. COST		D- ALTA	UBICACIÓ	ESPAI	DOT. AMORT	V.C.
330102	19242	4	TE COMPRA		431,52	INFRAESTRUCTURA PUBLICA DISTRICTE 1		431,52	234,17
		JARDINERES BASE NEGRE 42X40			13/10/2009	MOBILIARI URBÀ		39,47	197,35
330102	19250	2	TE COMPRA		614,70	INFRAESTRUCTURA PUBLICA DISTRICTE 5		614,70	333,54
		PORTES DE FUSTA PER TANCA PETANCA			13/10/2009	MOBILIARI URBÀ		56,22	281,16
330102	19268	10	TE COMPRA		1.734,20	INFRAESTRUCTURA PUBLICA DISTRICTE 5		1.734,20	941,06
		bancs pl. Treball			13/10/2009	MOBILIARI URBÀ		158,62	793,14
330102	19332	10	ES COMPRA		1.569,48	COMPLEX ESPORTIU SANT OLEGUER		1.569,48	854,60
		PAPERERA			30/09/2009	MAGATZEM		142,97	714,88
330102	19376	1	TE COMPRA		2.177,73	INFRAESTRUCTURA PUBLICA DISTRICTE 6		2.177,73	1.171,18
		GRONXADOR			16/11/2009	MOBILIARI URBÀ		201,30	1.006,55
330102	19384	1	CU COMPRA		910,60	BIBLIOTECA CENTRAL VAPOR BADIA		910,60	489,71
		Carpa completa amb parets Pop-up per la B. Vapor Badia			16/11/2009	EDIFICI		84,17	420,89
330102	19399	6	ES COMPRA		952,36	ZONA ESPORTIVA MUNICIPAL CAN RULL		952,36	510,26
		PAPERERA			30/11/2009	EDIFICI		88,41	442,10
330102	19400	6	ES COMPRA		952,36	CAMP DE FUTBOL CA N'ORIAN		952,36	510,26
		PAPERERA			30/11/2009	EDIFICI		88,41	442,10
330102	19411	2	TE COMPRA		3.166,56	INFRAESTRUCTURA PUBLICA DISTRICTE 3		3.166,56	1.708,43
		2 BANCS MODEL TRAMET DT 3			04/11/2009	MOBILIARI URBÀ		291,62	1.458,13



# AJUNTAMENT-AJUNTAMENT DE SABADELL

Data obtenció 17/06/2016 14:07  
Pàg. 33

## LLIBRE A LLIBRE A: BENS, DRETS I OBLIGACIONS DE L'ENT LOCAL

EPÍGRAF: I.2 SERVEI PÚBLIC

SUBEPÍGRAF: I.2.C MOBLES

CLASSIFICAC	N. BÉ	QUANT.	C. GESTO	T. ADQUISICIÓ	COST ADQUI.	CENTRE	PLANTA	V.B.C.	F.A.
		DESCRIPCIÓ	C. COST		D- ALTA	UBICACIÓ	ESPAI	DOT. AMORT	V.C.
330102	20786	1		TE COMPRA	767,34	INFRAESTRUCTURA PUBLICA DISTRICTE 1		767,34	407,95
		BANC			29/12/2009	MOBILIARI URBÀ		71,87	359,39
330102	20801	10		TE COMPRA	487,20	INFRAESTRUCTURA PUBLICA VARIS DISTRICTES		487,20	259,02
		Papereres de xapa perforada			29/12/2009	MOBILIARI URBA		45,63	228,18
330102	20804	1		ED COMPRA	510,33	JOAN MONTLLOR		510,33	271,16
		Tobogàn caseta			31/12/2009	ESCOLA BRESSOL		47,83	239,17
330102	20818	10		TE COMPRA	487,20	INFRAESTRUCTURA PUBLICA VARIS DISTRICTES		487,20	258,89
		papereres xapa perforada 60 litres			31/12/2009	MOBILIARI URBA		45,66	228,31
330102	20819	17		TE COMPRA	11.092,50	INFRAESTRUCTURA PUBLICA DISTRICTE 2		11.092,50	5.894,44
		bancs fusta natural 3 metres			31/12/2009	MOBILIARI URBÀ		1.039,60	5.198,06
330102	20826	65		MD CONSTRUCCIÓN REALIZADA POR CONTRATO CON TERCEROS	71.999,99	PARC FLUVIAL DEL RIPOLL		71.999,99	38.260,22
		CASETES DE FUSTA HORTA CAN BAGES			31/12/2009	SENSE ESPECIFICAR		6.747,94	33.739,77
330102	20836	16		TE COMPRA	4.802,40	INFRAESTRUCTURA PUBLICA DISTRICTE 2		4.802,40	2.551,93
		cadira fusta natural			31/12/2009	MOBILIARI URBÀ		450,08	2.250,47
330102	20837	12		TE COMPRA	542,88	INFRAESTRUCTURA PUBLICA DISTRICTE 2		542,88	288,48
		papereres circulars 60 cm			31/12/2009	MOBILIARI URBÀ		50,88	254,40
330102	21015	3		TE COMPRA	748,20	INFRAESTRUCTURA PUBLICA DISTRICTE 2		748,20	397,58

# AJUNTAMENT-AJUNTAMENT DE SABADELL

Data obtenció 17/06/2016 14:07  
Pàg. 34

## LLIBRE A LLIBRE A: BENS, DRETS I OBLIGACIONS DE L'ENT LOCAL

EPÍGRAF: I.2 SERVEI PÚBLIC

SUBEPÍGRAF: I.2.C MOBLES

CLASSIFICAC N. BÉ	QUANT.	C. GESTO T. ADQUISICIÓ	COST ADQUI.	CENTRE	PLANTA	V.B.C.	F.A.
	DESCRIPCIÓ	C. COST	D- ALTA	UBICACIÓ	ESPAI	DOT. AMORT	V.C.
	bancs Neobarcano verds		31/12/2009	MOBILIARI URBÀ		70,12	350,62
330102	21079	1	ED COMPRA	2.456,32	ALCALDE MARCET	2.456,32	1.305,26
	Jocs infantils CEIP Alcalde Marcet		31/12/2009	EDIFICI		230,21	1.151,06
330102	21080	1	ED COMPRA	2.456,32	FLORESTA	2.456,32	1.305,26
	Jocs infantils CEIP La Floresta.		31/12/2009			230,21	1.151,06
330102	21081	1	ED COMPRA	2.456,32	PAU CASALS	2.456,32	1.305,26
	Jocs infantils CEIP Pau Casals		31/12/2009			230,21	1.151,06
330102	21082	1	ED COMPRA	2.456,32	NOSTRA LLAR	2.456,32	1.305,26
	Jocs infantils CEIP Nostra Llar.		31/12/2009			230,21	1.151,06
330102	21083	1	ED COMPRA	2.456,32	JOAN SALLARÈS I PLA	2.456,32	1.305,26
	Jocs infantils CEIP Sallarès i Pla.		31/12/2009			230,21	1.151,06
330102	21084	1	ED COMPRA	2.456,32	SAMUNTADA	2.456,32	1.305,26
	Jocs infantils CEIP Samuntada.		31/12/2009			230,21	1.151,06
330102	21085	2	ED COMPRA	3.094,32	TORREGUITART	3.094,32	1.644,28
	Jocs infantils CEIP Torreguitart		31/12/2009			290,00	1.450,04
330102	21086	1	ED COMPRA	1.332,86	RIBATALLADA	1.332,86	708,24
	Jocs infantils CEIP Ribatallada		31/12/2009			124,91	624,62
330102	21087	4	ED COMPRA	2.834,47	CATALUNYA	2.834,47	1.506,19
	Jocs infantils CEIP Catalunya		31/12/2009			265,65	1.328,28
330102	21122	1	TE COMPRA	6.601,57	INFRAESTRUCTURA PUBLICA DISTRICTE 3	6.601,57	3.508,02
	subministrament i instal·lació de jocs infantils		31/12/2009			618,71	3.093,55

# AJUNTAMENT-AJUNTAMENT DE SABADELL

Data obtenció 17/06/2016 14:07  
Pàg. 35

## LLIBRE A LLIBRE A: BENS, DRETS I OBLIGACIONS DE L'ENT LOCAL

EPÍGRAF: I.2 SERVEI PÚBLIC

SUBEPÍGRAF: I.2.C MOBLES

CLASSIFICAC N. BÉ	QUANT. DESCRIPCIÓ	C. GESTO T. ADQUISICIÓ C. COST	COST ADQUI. D- ALTA	CENTRE UBICACIÓ	PLANTA ESPAI	V.B.C. DOT. AMORT	F.A. V.C.
330102	21124	1	TE COMPRA	2.883,99	INFRAESTRUCTURA PUBLICA DISTRICTE 6	2.883,99	1.532,51
	Suministre i Instal·lació de bancs i pilones		31/12/2009			270,29	1.351,48
330102	21125	20	TE COMPRA	974,40	CAN MARCET, VIA PÚBLICA I MANTENIMENTS	974,40	517,78
	PAPERERES XAPA PERFORADA		31/12/2009			91,32	456,62
330102	21155	1	TE COMPRA	16.082,66	INFRAESTRUCTURA PUBLICA DISTRICTE 4	16.082,66	8.546,20
	Jocs infantils a la Plaça Masllovet		31/12/2009			1.507,29	7.536,46
330102	21180	1	ES COMPRA	1.368,05	ZONA ESPORTIVA MUNICIPAL CAN RULL	1.368,05	726,94
	FONT D'AIGUA		31/12/2009	EDIFICI		128,21	641,11
330102	21194	5	TE COMPRA	754,00	CAN MARCET, VIA PÚBLICA I MANTENIMENTS	754,00	400,64
	5 cendres de peu exteriors		31/12/2009	EDIFICI		70,66	353,36
330102	21242		IT CONSTRUCCIÓ REALIZADA POR CONTRATO CON TERCEROS	104.160,16	INFRAESTRUCTURA PUBLICA DISTRICTE 4	104.798,16	55.688,92
	JOCS INFANTIL PLAÇA DE BENJAMIN GARCIA		31/12/2009			9.821,83	49.109,24
330102	21246		IT CONSTRUCCIÓ REALIZADA POR CONTRATO CON TERCEROS	181.677,79	INFRAESTRUCTURA PUBLICA DISTRICTE 3	191.945,06	101.998,15
	JOCS INFANTILS PLAÇA JOSEP ROSSELL		31/12/2009			17.989,37	89.946,91
330102	21252		IT CONSTRUCCIÓ REALIZADA POR CONTRATO CON TERCEROS	148.678,89	INFRAESTRUCTURA PUBLICA DISTRICTE 1	156.961,29	83.408,02

# AJUNTAMENT-AJUNTAMENT DE SABADELL

Data obtenció 17/06/2016 14:07  
Pàg. 36

## LLIBRE A LLIBRE A: BENS, DRETS I OBLIGACIONS DE L'ENT LOCAL

EPÍGRAF: I.2 SERVEI PÚBLIC

SUBEPÍGRAF: I.2.C MOBLES

CLASSIFICAC N. BÉ	QUANT. DESCRIPCIÓ	C. GESTO T. ADQUISICIÓ C. COST	COST ADQUI. D- ALTA	CENTRE UBICACIÓ	PLANTA ESPAI	V.B.C. DOT. AMORT	F.A. V.C.
330102	21253	REMODELACIÓ I MILLORES DE SEGURETAT ÀREAS DE JOCS	31/12/2009			14.710,63	73.553,27
330102	21253	IT CONSTRUCCIÓ REALIZADA POR CONTRATO CON TERCEROS	147.381,03	INFRAESTRUCTURA PUBLICA DISTRICTE 2		155.663,43	82.718,35
330102	21254	REMODELACIÓ I MILLORES ÀREAS JOCS INFANTILS DISTR.2	31/12/2009			14.588,99	72.945,08
330102	21254	IT CONSTRUCCIÓ REALIZADA POR CONTRATO CON TERCEROS	143.826,62	INFRAESTRUCTURA PUBLICA DISTRICTE 3		152.109,02	80.829,58
330102	21255	REMODELACIÓ I MILLORES SEGURETAT ÀREAS DE JOCS	31/12/2009			14.255,87	71.279,44
330102	21255	IT CONSTRUCCIÓ REALIZADA POR CONTRATO CON TERCEROS	141.174,40	INFRAESTRUCTURA PUBLICA DISTRICTE 4		142.182,71	75.554,82
330102	21256	REMODELACIÓ I MILLORES SEGURETAT ÀREAS JOCS INFANTILS	31/12/2009			13.325,57	66.627,89
330102	21256	IT CONSTRUCCIÓ REALIZADA POR CONTRATO CON TERCEROS	141.169,62	INFRAESTRUCTURA PUBLICA DISTRICTE 5		149.784,94	79.594,58
330102	21257	REMODELACIÓ I MILLORES SEGURETAT ÀREAS DE JOCS	31/12/2009			14.038,06	70.190,36
330102	21257	IT CONSTRUCCIÓ REALIZADA POR CONTRATO CON TERCEROS	141.518,40	INFRAESTRUCTURA PUBLICA DISTRICTE 6		151.176,83	80.334,22
		REMODELACIÓ I MILLORES DE SEGURETAT ÀREAS DE JOCS	31/12/2009			14.168,51	70.842,61

# AJUNTAMENT-AJUNTAMENT DE SABADELL

Data obtenció 17/06/2016 14:07  
Pàg. 37

## LLIBRE A LLIBRE A: BENS, DRETS I OBLIGACIONS DE L'ENT LOCAL

EPÍGRAF: I.2 SERVEI PÚBLIC

SUBEPÍGRAF: I.2.C MOBLES

CLASSIFICAC N. BÉ	QUANT. DESCRIPCIÓ	C. GESTO T. ADQUISICIÓ C. COST	COST ADQUI. D- ALTA	CENTRE UBICACIÓ	PLANTA ESPAI	V.B.C. DOT. AMORT	F.A. V.C.
330102	21258	IT CONSTRUCCIÓ REALIZADA POR CONTRATO CON TERCEROS	141.615,53	INFRAESTRUCTURA PUBLICA DISTRICTE 7		151.265,84	80.381,52
	REMODELACIÓ I MILLORES SEGURETAT ÀREAS DE JOCS		31/12/2009			14.176,85	70.884,32
330102	21259	IT CONSTRUCCIÓ REALIZADA POR CONTRATO CON TERCEROS	96.048,99	INFRAESTRUCTURA PUBLICA DISTRICTE 1		98.774,30	52.432,46
	JOCS INFANTILS PLAÇA LLUIS MAS		31/12/2009			9.268,35	46.341,84
330102	21260	IT CONSTRUCCIÓ REALIZADA POR CONTRATO CON TERCEROS	175.325,16	INFRAESTRUCTURA PUBLICA DISTRICTE 2		178.212,67	94.700,87
	REMODELACIÓ AREA JOCS INFANTILS PLAÇA PRIMER DE MAIG		31/12/2009			16.702,35	83.511,80
330102	21261	IT CONSTRUCCIÓ REALIZADA POR CONTRATO CON TERCEROS	96.587,20	INFRAESTRUCTURA PUBLICA DISTRICTE 1		104.381,51	55.467,51
	ÀREA JOCS INFANTILS PLAÇA JOAN COROMINES		31/12/2009			9.782,78	48.914,00
330102	21264	IT CONSTRUCCIÓ REALIZADA POR CONTRATO CON TERCEROS	31.269,18	INFRAESTRUCTURA PUBLICA DISTRICTE 6		37.555,49	19.956,64
	REMODELACIÓ JOCS INFANTILS PLAÇA FONTANELLS		31/12/2009			3.519,75	17.598,85
330102	21265	IT CONSTRUCCIÓ REALIZADA POR CONTRATO CON TERCEROS	78.734,48	INFRAESTRUCTURA PUBLICA DISTRICTE 7		87.050,79	46.199,14
	REMODELACIÓ JOCS INFANTILS PLAÇA BENIDORM		31/12/2009			8.170,30	40.851,65

# AJUNTAMENT-AJUNTAMENT DE SABADELL

Data obtenció 17/06/2016 14:07  
Pàg. 38

## LLIBRE A LLIBRE A: BENS, DRETS I OBLIGACIONS DE L'ENT LOCAL

EPÍGRAF: I.2 SERVEI PÚBLIC

SUBEPÍGRAF: I.2.C MOBLES

CLASSIFICAC	N. BÉ	QUANT.	C. GESTO	T. ADQUISICIÓ	COST ADQUI.	CENTRE	PLANTA	V.B.C.	F.A.
		DESCRIPCIÓ	C. COST		D- ALTA	UBICACIÓ	ESPAI	DOT. AMORT	V.C.
330102	21266			IT CONSTRUCCIÓ REALIZADA POR CONTRATO CON TERCEROS	79.174,23	INFRAESTRUCTURA PUBLICA DISTRICTE 5		86.440,74	45.933,94
		REMOD.ÀREA JOCS INFANTILS PÇA.MAGDALENA CALONGE			31/12/2009			8.101,35	40.506,80
330102	21267			IT CONSTRUCCIÓ REALIZADA POR CONTRATO CON TERCEROS	79.182,43	INFRAESTRUCTURA PUBLICA DISTRICTE 1		88.556,83	47.058,41
		REMOD.AREA JOCS ESPAI PUBLIC JARDI SALVADOR SARRA			31/12/2009			8.299,67	41.498,42
330102	21268			IT CONSTRUCCIÓ REALIZADA POR CONTRATO CON TERCEROS	55.957,85	INFRAESTRUCTURA PUBLICA DISTRICTE 7		58.323,36	30.992,57
		REMOD JOCS INFANTILS PLAÇA MALNIU			31/12/2009			5.466,15	27.330,79
330102	21292			IT CONSTRUCCIÓ REALIZADA POR CONTRATO CON TERCEROS	52.001,16	INFRAESTRUCTURA PUBLICA DISTRICTE 2		55.213,47	29.340,00
		Remodelació àrea jocs infant esp. púb. c/ Archidona (cautxú)			31/12/2009	MOBILIARI URBÀ		5.174,68	25.873,47
330102	21293			IT CONSTRUCCIÓ REALIZADA POR CONTRATO CON TERCEROS	80.997,49	INFRAESTRUCTURA PUBLICA DISTRICTE 4		89.517,97	47.569,17
		Remodelació àrea jocs infantils Pl. Ernest Lluch			31/12/2009	MOBILIARI URBÀ		8.389,75	41.948,80
330102	21342	1	RC COMPRA		5.873,22	Cal Balsach	planta baixa	5.873,22	3.120,95
		Mobiliari urbà Centre Cívic Can Balsach			31/12/2009	Cal Balsach - Edifici	Cal Balsach - Centre Cívic Creu Alta - 00	550,44	2.752,27

# AJUNTAMENT-AJUNTAMENT DE SABADELL

Data obtenció 17/06/2016 14:07  
Pàg. 39

## LLIBRE A LLIBRE A: BENS, DRETS I OBLIGACIONS DE L'ENT LOCAL

EPÍGRAF: I.2 SERVEI PÚBLIC

SUBEPÍGRAF: I.2.C MOBLES

CLASSIFICAC N. BÉ	QUANT.	C. GESTO T. ADQUISICIÓ	COST ADQUI.	CENTRE	PLANTA	V.B.C.	F.A.
	DESCRIPCIÓ	C. COST	D- ALTA	UBICACIÓ	ESPAI	DOT. AMORT	V.C.
330102	21347	1	TE COMPRA	22.895,45	INFRAESTRUCTURA PUBLICA DISTRICTE 3	22.895,45	12.166,44
	Mobiliari urbà barri de la Roureda		31/12/2009			2.145,79	10.729,01
330102	21353	1	CT COMPRA	765,60	MERCAT CREU ALTA	765,60	406,82
	Bancs		31/12/2009			71,75	358,78
330102	21433	10	TE COMPRA	440,80	INFRAESTRUCTURA PUBLICA VARIS DISTRICTES	440,80	209,36
	PAPERERES XAPA PERFORADA		14/06/2010			38,56	231,44
330102	21434	9	TE COMPRA	1.560,78	INFRAESTRUCTURA PUBLICA DISTRICTE 5	1.560,78	741,42
	PECES RECANVI JOC INFANTIL "BALDOSAS SALTARINAS"		14/06/2010	MOBILIARI URBÀ		136,56	819,36
330102	21442	1	TE COMPRA	406,65	PARC CATALUNYA	406,65	191,84
	paperera amb dispensador per pipican		05/07/2010			35,79	214,81
330102	21445	10	TE COMPRA	440,80	INFRAESTRUCTURA PUBLICA VARIS DISTRICTES	440,80	208,90
	PAPERERES XAPA PERFORADA 60 LITRES		21/06/2010	MOBILIARI URBA		38,64	231,90
330102	21450	5	ES COMPRA	1.241,78	COMPLEX ESPORTIU SANT OLEGUER	1.241,78	588,54
	TAULA DE PICNIC		21/06/2010	EDIFICI		108,86	653,24
330102	21457	1	TE CONSTRUCCIÓ REALIZADA POR CONTRATO CON TERCEROS	18.165,81	INFRAESTRUCTURA PUBLICA DISTRICTE 1	18.165,81	8.571,37
	Remodelació àrea de jocs infantils plaça Vallès		05/07/2010	MOBILIARI URBÀ		1.599,07	9.594,44

# AJUNTAMENT-AJUNTAMENT DE SABADELL

Data obtenció 17/06/2016 14:07  
Pàg. 40

## LLIBRE A LLIBRE A: BENS, DRETS I OBLIGACIONS DE L'ENT LOCAL

EPÍGRAF: I.2 SERVEI PÚBLIC

SUBEPÍGRAF: I.2.C MOBLES

CLASSIFICAC	N. BÉ	QUANT.	C. GESTO	T. ADQUISICIÓ	COST ADQUI.	CENTRE	PLANTA	V.B.C.	F.A.
		DESCRIPCIÓ	C. COST		D- ALTA	UBICACIÓ	ESPAI	DOT. AMORT	V.C.
330102	21494	1		TE CONSTRUCCIÓN REALIZADA POR CONTRATO CON TERCEROS	5.543,26	INFRAESTRUCTURA PUBLICA DISTRICTE 7		5.543,26	2.567,43
		tanca de fusta petanques pl. Cardener			31/08/2010	MOBILIARI URBÀ		495,97	2.975,83
330102	21575	1		ED COMPRA	424,80	ESCOLA BRESSOL LA ROMÀNICA		424,80	195,18
		tendal articulad mini Escola Bressol La Romànica			24/09/2010	EDIFICI		38,26	229,62
330102	21585	1		ED COMPRA	2.926,80	ESCOLA BRESSOL ESPRONCEDA		2.926,80	1.344,90
		tendals verticals Escola Bressol Espronceda			24/09/2010	ESCOLA BRESSOL		263,65	1.581,90
330102	21587	1		ED COMPRA	3.740,40	ESCOLA BRESSOL LA ROMÀNICA		3.740,40	1.718,76
		tendal pla d'ones Escola bressol La romanica			24/09/2010	EDIFICI		336,94	2.021,64
330102	21610	1		ED COMPRA	2.659,85	FONT ROSELLA		2.659,85	1.216,53
		caseta basic nova Kompan Ceip Font Rosella			08/10/2010			240,54	1.443,32
330102	21614	1		TE CONSTRUCCIÓN REALIZADA POR CONTRATO CON TERCEROS	1.800,18	INFRAESTRUCTURA PUBLICA DISTRICTE 5		1.800,18	819,78
		INSTAL-LACIÓ FONT PLAÇA CAMBÓ			21/10/2010	MOBILIARI URBÀ		163,39	980,40
330102	21615	2		TE CONSTRUCCIÓN REALIZADA POR CONTRATO CON TERCEROS	2.719,32	INFRAESTRUCTURA PUBLICA DISTRICTE 3		2.719,32	1.238,38
		BANCS PLAÇA AVETS			21/10/2010	MOBILIARI URBÀ		246,82	1.480,94



# AJUNTAMENT-AJUNTAMENT DE SABADELL

Data obtenció 17/06/2016 14:07  
Pàg. 41

## LLIBRE A LLIBRE A: BENS, DRETS I OBLIGACIONS DE L'ENT LOCAL

EPÍGRAF: I.2 SERVEI PÚBLIC

SUBEPÍGRAF: I.2.C MOBLES

CLASSIFICAC	N. BÉ	QUANT.	C. GESTO	T. ADQUISICIÓ	COST ADQUI.	CENTRE	PLANTA	V.B.C.	F.A.
		DESCRIPCIÓ	C. COST		D- ALTA	UBICACIÓ	ESPAI	DOT. AMORT	V.C.
330102	21616	1		TE CONSTRUCCIÓN REALIZADA POR CONTRATO CON TERCEROS	15.090,38	INFRAESTRUCTURA PUBLICA DISTRICTE 5		15.090,38	6.872,19
		AMPLIACIÓ ÀREA JOCS PLAÇA CAMBÓ			21/10/2010	MOBILIARI URBÀ		1.369,69	8.218,19
330102	21622	1		TE CONSTRUCCIÓN REALIZADA POR CONTRATO CON TERCEROS	6.997,84	INFRAESTRUCTURA PUBLICA DISTRICTE 7		6.997,84	3.174,03
		Remodelació petanques barri Torre Romeu			02/11/2010			637,29	3.823,81
330102	21623	1		TE CONSTRUCCIÓN REALIZADA POR CONTRATO CON TERCEROS	16.956,41	SOLARS DISTRICTE 5		16.956,41	7.688,44
		REMODELACIÓ ÀREA JOCS ENTRE PL. ILLES MEDES- ILLES CIES			03/11/2010			1.544,66	9.267,97
330102	21636	8		ES COMPRA	2.444,96	COMPLEX ESPORTIU SANT OLEGUER		2.444,96	1.101,13
		BANCS			23/11/2010	EDIFICI		223,96	1.343,83
330102	21657	1		TE CONSTRUCCIÓN REALIZADA POR CONTRATO CON TERCEROS	6.998,33	INFRAESTRUCTURA PUBLICA DISTRICTE 5		6.998,33	3.111,40
		Ampliació àrea jocs Espai Públic Can Feu- C. Saturn			31/12/2010	MOBILIARI URBÀ		647,81	3.886,93
330102	21684	1		TE CONSTRUCCIÓN REALIZADA POR CONTRATO CON TERCEROS	3.979,81	INFRAESTRUCTURA PUBLICA DISTRICTE 5		3.979,81	1.776,07
		instal·lació font carrer Greco			20/12/2010	MOBILIARI URBÀ		367,29	2.203,74

# AJUNTAMENT-AJUNTAMENT DE SABADELL

Data obtenció 17/06/2016 14:07  
Pàg. 42

## LLIBRE A LLIBRE A: BENS, DRETS I OBLIGACIONS DE L'ENT LOCAL

EPÍGRAF: I.2 SERVEI PÚBLIC

SUBEPÍGRAF: I.2.C MOBLES

CLASSIFICAC	N. BÉ	QUANT.	C. GESTO	T. ADQUISICIÓ	COST ADQUI.	CENTRE	PLANTA	V.B.C.	F.A.
		DESCRIPCIÓ	C. COST		D- ALTA	UBICACIÓ	ESPAI	DOT. AMORT	V.C.
330102	21686	1		TE CONSTRUCCIÓN REALIZADA POR CONTRATO CON TERCEROS	15.873,62	INFRAESTRUCTURA PUBLICA DISTRICTE 3		15.873,62	7.083,90
		Construcció àrea jocs EP C. Boí- Priorat			20/12/2010			1.464,94	8.789,72
330102	21849	35		TE COMPRA	10.619,12	INFRAESTRUCTURA PUBLICA VARIS DISTRICTES		10.619,12	4.721,20
		Bancs de fusta natural			31/12/2010	MOBILIARI URBA		982,98	5.897,92
330102	21861	1		TE COMPRA	1.122,45	INFRAESTRUCTURA PUBLICA DISTRICTE 3		1.122,45	499,01
		gronxador per Plaça Castanyer			31/12/2010	MOBILIARI URBA		103,90	623,44
330102	21862	1		TE COMPRA	768,92	INFRAESTRUCTURA PUBLICA DISTRICTE 5		768,92	341,82
		joc infantil "Jinete"			31/12/2010	MOBILIARI URBA		71,17	427,10
330102	21869	1		TE COMPRA	1.318,52	INFRAESTRUCTURA PUBLICA VARIS DISTRICTES		1.318,52	586,19
		lot nº1 jocs infantils			31/12/2010	MOBILIARI URBA		122,05	732,33
330102	21870	1		TE COMPRA	1.814,52	INFRAESTRUCTURA PUBLICA VARIS DISTRICTES		1.814,52	806,71
		LOT Nº 2 JOCS INFANTILS			31/12/2010	MOBILIARI URBA		167,96	1.007,81
330102	21871	1		TE COMPRA	2.269,52	INFRAESTRUCTURA PUBLICA VARIS DISTRICTES		2.269,52	1.008,99
		LOT Nº 3 JOCS INFANTILS			31/12/2010	MOBILIARI URBA		210,08	1.260,53
330102	21872	1		TE COMPRA	2.569,52	INFRAESTRUCTURA PUBLICA VARIS DISTRICTES		2.569,52	1.142,37
		LOT Nº 4 JOCS INFANTILS			31/12/2010	MOBILIARI URBA		237,85	1.427,15

# AJUNTAMENT-AJUNTAMENT DE SABADELL

Data obtenció 17/06/2016 14:07  
Pàg. 43

## LLIBRE A LLIBRE A: BENS, DRETS I OBLIGACIONS DE L'ENT LOCAL

EPÍGRAF: I.2 SERVEI PÚBLIC

SUBEPÍGRAF: I.2.C MOBLES

CLASSIFICAC N. BÉ	QUANT.	DESCRIPCIÓ	C. GESTO T. ADQUISICIÓ C. COST	COST ADQUI. D- ALTA	CENTRE UBICACIÓ	PLANTA ESPAI	V.B.C. DOT. AMORT	F.A. V.C.
330102	21873	8	TE COMPRA	2.426,08	INFRAESTRUCTURA PUBLICA VARIS DISTRICTES		2.426,08	1.078,60
		BANCS FUSTA NATURAL		31/12/2010	MOBILIARI URBA		224,57	1.347,48
330102	21874	50	TE COMPRA	2.242,00	INFRAESTRUCTURA PUBLICA VARIS DISTRICTES		2.242,00	996,76
		PAPERERES XAPA PERFORADA		31/12/2010	MOBILIARI URBA		207,53	1.245,24
330102	21877	1	TE CONSTRUCCIÓ REALIZADA POR CONTRATO CON TERCEROS	4.556,81	INFRAESTRUCTURA PUBLICA DISTRICTE 1		4.556,81	2.025,93
		Instal·lació font aigua potable plaça Lluís Mas		31/12/2010	MOBILIARI URBÀ		421,81	2.530,88
330102	21946	1	TE CONSTRUCCIÓ REALIZADA POR CONTRATO CON TERCEROS	12.453,72	INFRAESTRUCTURA PUBLICA DISTRICTE 1		12.453,72	5.536,86
		AMPLIACIÓ ÀREA JOCS PL. VALLÈS		31/12/2010	MOBILIARI URBÀ		1.152,80	6.916,86
330102	22087	1	TE CONSTRUCCIÓ REALIZADA POR CONTRATO CON TERCEROS	1.125,16	INFRAESTRUCTURA PUBLICA DISTRICTE 7		1.125,16	457,84
		Subministrament i estesa d'ull de perdiu de canto rodó per l'àrea de jocs situada		03/03/2011	MOBILIARI URBÀ		95,33	667,32
330102	22088	1	ES COMPRA	389,40	POLIESPORTIU ARRAONA-MERINALS		389,40	158,44
		FONT		03/03/2011	POLIESPORTIU		32,99	230,96
330102	22089	1	TE CONSTRUCCIÓ REALIZADA POR CONTRATO CON TERCEROS	5.183,18	INFRAESTRUCTURA PUBLICA DISTRICTE 4		5.183,18	2.075,98

# AJUNTAMENT-AJUNTAMENT DE SABADELL

Data obtenció 17/06/2016 14:07  
Pàg. 44

## LLIBRE A LLIBRE A: BENS, DRETS I OBLIGACIONS DE L'ENT LOCAL

EPÍGRAF: I.2 SERVEI PÚBLIC

SUBEPÍGRAF: I.2.C MOBLES

CLASSIFICAC N. BÉ	QUANT.	C. GESTO T. ADQUISICIÓ	COST ADQUI.	CENTRE	PLANTA	V.B.C.	F.A.
	DESCRIPCIÓ	C. COST	D- ALTA	UBICACIÓ	ESPAI	DOT. AMORT	V.C.
330102	22090	1	Font amb aixeta de polsador i reixa de foneria de desguàs, tub de drenatge de	12/04/2011	MOBILIARI URBÀ	443,88	3.107,20
			TE CONSTRUCCIÓN REALIZADA POR CONTRATO CON TERCEROS	5.323,94	INFRAESTRUCTURA PUBLICA DISTRICTE 4	5.323,94	2.132,34
330102	22091	1	Treballs a l'àrea de jocs de futbol del c/ Lluís Companys	12/04/2011	MOBILIARI URBÀ	455,93	3.191,60
			TE CONSTRUCCIÓN REALIZADA POR CONTRATO CON TERCEROS	5.801,71	INFRAESTRUCTURA PUBLICA DISTRICTE 4	5.801,71	2.323,71
330102	22092	1	Barana galvanitzada de 1,10 metres d'alçada amb planxa perforada al costat	12/04/2011	MOBILIARI URBÀ	496,85	3.478,00
			TE CONSTRUCCIÓN REALIZADA POR CONTRATO CON TERCEROS	3.729,33	INFRAESTRUCTURA PUBLICA DISTRICTE 4	3.729,33	1.494,27
330102	22183	1	Parapilotes de 3 metres d'alçada amb malla electrosoldada rectangular i marcs	11/04/2011	MOBILIARI URBÀ	319,29	2.235,06
			TE CONSTRUCCIÓN REALIZADA POR CONTRATO CON TERCEROS	959,82	INFRAESTRUCTURA PUBLICA DISTRICTE 1	959,82	388,54
330102	22200	1	Col·locació d'una barana al corredor verd de Sant Oleguer	16/03/2011	MOBILIARI URBÀ	81,60	571,28
			TE CONSTRUCCIÓN REALIZADA POR CONTRATO CON TERCEROS	9.239,64	INFRAESTRUCTURA PUBLICA DISTRICTE 4	9.239,64	3.727,26
			REMODELACIÓ PAVIMENT ÀREA JOCES INFANTILS PL. OVIDI	25/03/2011	MOBILIARI URBÀ	787,47	5.512,38

# AJUNTAMENT-AJUNTAMENT DE SABADELL

Data obtenció 17/06/2016 14:07  
 Pàg. 45

## LLIBRE A LLIBRE A: BENS, DRETS I OBLIGACIONS DE L'ENT LOCAL

EPÍGRAF: I.2 SERVEI PÚBLIC

SUBEPÍGRAF: I.2.C MOBLES

CLASSIFICAC	N. BÉ	QUANT.	C. GESTO	T. ADQUISICIÓ	COST ADQUI.	CENTRE	PLANTA	V.B.C.	F.A.
		DESCRIPCIÓ	C. COST		D- ALTA	UBICACIÓ	ESPAI	DOT. AMORT	V.C.
330102	22209	1		TE CONSTRUCCIÓ REALIZADA POR CONTRATO CON TERCEROS	4.355,26	INFRAESTRUCTURA PUBLICA DISTRICTE 3		4.355,26	1.748,54
		Instal·lació font aigua potable Parc del Nord			06/04/2011	MOBILIARI URBÀ		372,38	2.606,72
330102	22250	5		ES COMPRA	1.357,00	COMPLEX ESPORTIU SANT OLEGUER		1.357,00	543,72
		TAULA DE PICNIC			11/04/2011	EDIFICI		116,18	813,28
330102	22251	2		ES COMPRA	549,88	POLIESPORTIU CAN MARCET		549,88	220,32
		TAULA DE PICNIC			11/04/2011	PISCINA		47,08	329,56
330102	22252	3		ES COMPRA	823,64	POLIESPORTIU CAMPOAMOR		823,64	329,99
		TAULA DE PICNIC			11/04/2011	EDIFICI		70,51	493,65
330102	22270	1		TE CONSTRUCCIÓ REALIZADA POR CONTRATO CON TERCEROS	3.607,85	INFRAESTRUCTURA PUBLICA DISTRICTE 4		3.607,85	1.433,49
		Instal·lació font plaça Galileu			02/05/2011	MOBILIARI URBÀ		310,62	2.174,36
330102	22274	1		TE CONSTRUCCIÓ REALIZADA POR CONTRATO CON TERCEROS	18.639,09	INFRAESTRUCTURA PUBLICA DISTRICTE 5		18.639,09	7.396,88
		Remodelació àrea jocs infantils plaça del Sol			05/05/2011	MOBILIARI URBÀ		1.606,02	11.242,21
330102	22358	2		IT COMPRA	1.009,20	COMPLEX ESPORTIU SANT OLEGUER		1.009,20	395,32
		BANCS EXTERIOR			06/06/2011	MOLI DE SANT OLEGUER		87,69	613,88

# AJUNTAMENT-AJUNTAMENT DE SABADELL

Data obtenció 17/06/2016 14:07  
Pàg. 46

## LLIBRE A LLIBRE A: BENS, DRETS I OBLIGACIONS DE L'ENT LOCAL

EPÍGRAF: I.2 SERVEI PÚBLIC

SUBEPÍGRAF: I.2.C MOBLES

CLASSIFICAC	N. BÉ	QUANT.	C. GESTO	T. ADQUISICIÓ	COST ADQUI.	CENTRE	PLANTA	V.B.C.	F.A.
		DESCRIPCIÓ	C. COST		D- ALTA	UBICACIÓ	ESPAI	DOT. AMORT	V.C.
330102	22376	1		TE CONSTRUCCIÓN REALIZADA POR CONTRATO CON TERCEROS	11.689,99	INFRAESTRUCTURA PUBLICA DISTRICTE 6		11.689,99	4.577,48
		REMODELACIÓ PETANQUES BARRI CAMPOAMOR			07/06/2011	MOBILIARI URBÀ		1.016,06	7.112,51
330102	22413	1		IT COMPRA	10.589,06	FINCA C. SANT MATIES		10.589,06	4.131,17
		JOCS INFANTILS PATI ESCOLA BRESSOL CREU ALTA			16/06/2011			922,55	6.457,89
330102	22421	2		IT COMPRA	220,40	FINCA C. SANT MATIES		220,40	85,97
		PAPERERA METAL.LAICA 60 LITRES			16/06/2011			19,20	134,43
330102	22569	7		IT COMPRA	21.343,32	CEIF VAPOR BUXEDA NOU		21.343,32	8.258,57
		JOCS INFANTILS			06/07/2011			1.869,24	13.084,75
330102	22572	3		IT COMPRA	211,12	CEIF CAN PUIGGENER		211,12	81,63
		BANCS			07/07/2011			18,49	129,49
330102	22717	16		IT COMPRA	18.350,28	CEIF CAN PUIGGENER		18.350,28	7.082,87
		JOCS INFANTILS PEL PATI			12/07/2011			1.609,63	11.267,41
330102	22720	1		TE COMPRA	1.178,82	INFRAESTRUCTURA PUBLICA VARIS DISTRICTES		1.178,82	439,90
		LOT DE MOBILIARI URBÀ			30/09/2011	MOBILIARI URBA		105,55	738,92
330102	22721	5		TE COMPRA	784,70	INFRAESTRUCTURA PUBLICA VARIS DISTRICTES		784,70	292,83
		BANCS NEOBARCINO			30/09/2011	MOBILIARI URBA		70,26	491,87
330102	22724	4		ES COMPRA	581,98	POLIESPORTIU GRÀCIA		581,98	224,52
		PAPERERA			13/07/2011	POLIESPORTIU		51,06	357,46

# AJUNTAMENT-AJUNTAMENT DE SABADELL

Data obtenció 17/06/2016 14:07  
Pàg. 47

## LLIBRE A LLIBRE A: BENS, DRETS I OBLIGACIONS DE L'ENT LOCAL

EPÍGRAF: I.2 SERVEI PÚBLIC

SUBEPÍGRAF: I.2.C MOBLES

CLASSIFICAC	N. BÉ	QUANT.	C. GESTO	T. ADQUISICIÓ	COST ADQUI.	CENTRE	PLANTA	V.B.C.	F.A.
		DESCRIPCIÓ	C. COST		D- ALTA	UBICACIÓ	ESPAI	DOT. AMORT	V.C.
330102	22772	3	TE COMPRA		470,82	INFRAESTRUCTURA PUBLICA VARIS DISTRICTES		470,82	175,70
		PAPERERES ARGO GRIS 60 L			30/09/2011	MOBILIARI URBA		42,16	295,12
330102	22920	1	EQ COMPRA		157,28	POLIESPORTIU CAMPOAMOR		157,28	57,38
		Aparca Bicycles Pavelló Poliesportiu Sector Sud.			21/11/2011	EDIFICI		14,27	99,90
330102	22933		UH COMPRA		11.438,19	INFRAESTRUCTURA PUBLICA DISTRICTE 1		13.467,21	4.906,47
		Subministrament i col·locació de jardineres al Passeig de la Plaça Major i			18/11/2011	MOBILIARI URBA		1.222,95	8.560,74
330102	22992	8	TE CONSTRUCCIÓN REALIZADA POR CONTRATO CON TERCEROS		3.118,90	INFRAESTRUCTURA PUBLICA DISTRICTE 4		3.118,90	1.131,03
		8 bancs a la plaça Patró Agulló			05/12/2011	MOBILIARI URBA		283,97	1.987,87
330102	22993	8	TE CONSTRUCCIÓN REALIZADA POR CONTRATO CON TERCEROS		5.934,75	INFRAESTRUCTURA PUBLICA DISTRICTE 4		5.934,75	2.152,22
		8 bancs a la Plaça Ròmul			05/12/2011	MOBILIARI URBA		540,36	3.782,53
330102	22994	1	TE CONSTRUCCIÓN REALIZADA POR CONTRATO CON TERCEROS		2.313,60	INFRAESTRUCTURA PUBLICA DISTRICTE 3		2.313,60	839,01
		1 banc a la Plaça Montellà			05/12/2011	MOBILIARI URBA		210,65	1.474,59
330102	23044	10	ES COMPRA		2.691,58	COMPLEX ESPORTIU SANT OLEGUER		2.691,58	971,34
		TAULA DE PICNIC			16/12/2011	BASSA		245,74	1.720,24
330102	23064	1	IT COMPRA		31.346,92	INFRAESTRUCTURA PUBLICA DISTRICTE 3		31.346,92	11.277,71

# AJUNTAMENT-AJUNTAMENT DE SABADELL

Data obtenció 17/06/2016 14:07  
Pàg. 48

## LLIBRE A LLIBRE A: BENS, DRETS I OBLIGACIONS DE L'ENT LOCAL

EPÍGRAF: I.2 SERVEI PÚBLIC

SUBEPÍGRAF: I.2.C MOBLES

CLASSIFICAC	N. BÉ	QUANT.	C. GESTO	T. ADQUISICIÓ	COST ADQUI.	CENTRE	PLANTA	V.B.C.	F.A.
		DESCRIPCIÓ	C. COST		D- ALTA	UBICACIÓ	ESPAI	DOT. AMORT	V.C.
		JOCS INFANTIL PLAÇA GONGORA			23/12/2011			2.867,02	20.069,21
330102	23129	1	TE COMPRA		5.900,00	INFRAESTRUCTURA PUBLICA DISTRICTE 2		5.900,00	2.115,10
		MÒDUL JOC INFANTIL AMB 3 TORRES (PL. POMPEU FABRA)			31/12/2011	MOBILIARI URBÀ		540,70	3.784,90
330102	23130	30	TE COMPRA		1.412,46	INFRAESTRUCTURA PUBLICA VARIS DISTRICTES		1.412,46	506,34
		PAPERERES XAPA 60 LITRES			31/12/2011	MOBILIARI URBA		129,44	906,12
330102	23262	1	UH COMPRA		147,65	Parc del Nord - zona pavelló		147,65	44,04
		Aparca bicicletes per a 10 unitats d'acer Pavelló poliesportiu del Nord.			31/07/2012	Pavelló del Nord - aparcament en superfície		12,95	103,61
330102	23649	1	TE HERENCIA, LEGADO O DONACIÓ		0	PARC CENTRAL DEL VALLÈS		257,67	0
		MOBILIARI PARC INFANTIL			31/12/2013			0	257,67
330102	23650	2	TE HERENCIA, LEGADO O DONACIÓ		0	PARC CENTRAL DEL VALLÈS		2.659,72	0
		TAULA PING-PONG			31/12/2013			0	2.659,72
330102	23671	1	TE HERENCIA, LEGADO O DONACIÓ		0	PARC CENTRAL DEL VALLÈS		70.724,65	0
		ESPAI LÚDIC I SOCIAL			31/12/2013	EDIFICI		0	70.724,65
330102	23779	3	ES COMPRA		837,32	POLIESPORTIU CAN MARCET		837,32	0
		TAULA DE PICNIC			13/12/2013	PISCINA		0	837,32
330102	23780	2	ES COMPRA		560,23	POLIESPORTIU CA N'ORAC		560,23	0
		TAULA DE PICNIC			13/12/2013	EDIFICI		0	560,23
330102	23878	1	TE HERENCIA, LEGADO O DONACIÓ		0	PARC CENTRAL DEL VALLÈS		8.253,00	0



# AJUNTAMENT-AJUNTAMENT DE SABADELL

Data obtenció 17/06/2016 14:07  
Pàg. 49

## LLIBRE A LLIBRE A: BENS, DRETS I OBLIGACIONS DE L'ENT LOCAL

EPÍGRAF: I.2 SERVEI PÚBLIC

SUBEPÍGRAF: I.2.C MOBLES

CLASSIFICAC	N. BÉ	QUANT.	C. GESTO	T. ADQUISICIÓ	COST ADQUI.	CENTRE	PLANTA	V.B.C.	F.A.
		DESCRIPCIÓ	C. COST		D- ALTA	UBICACIÓ	ESPAI	DOT. AMORT	V.C.
		PENTAGRONXADOR			31/12/2013	TERRENY		0	8.253,00
330102	24002	4	ES COMPRA		1.122,88	COMPLEX ESPORTIU SANT OLEGUER		1.122,88	100,49
		TAULA DE PICNIC			05/12/2014	BASSA		93,57	1.022,39
330102	24003	7	ES COMPRA		1.251,26	COMPLEX ESPORTIU SANT OLEGUER		1.251,26	111,98
		PAPERERA			05/12/2014	BASSA		104,27	1.139,28
330102	24004	7	ES COMPRA		353,96	COMPLEX ESPORTIU SANT OLEGUER		353,96	31,67
		CENDRER MURAL			05/12/2014	BASSA		29,49	322,29
330102	24075	4	ES COMPRA		605,00	CAMP DE FUTBOL CAN DEU		605,00	50,54
		PAPERERA			31/12/2014	EDIFICI		50,41	554,46
330102	24372	200	TE COMPRA		9.123,40	INFRASTRUCTURA PUBLICA VARIS DISTRICTES		9.123,40	512,41
		200 Papereres metàl·liques			30/04/2015	MOBILIARI URBA		512,41	8.610,99
330102	25473	2	TE CONSTRUCCIÓ REALIZADA POR CONTRATO CON TERCEROS		6.526,62	parc de la Roureda (c.Martinet,Molina,Bellver)		6.526,62	271,19
		Subministrament i instal·lació de dos gronxadors i paviment de seguretat al			03/07/2015			271,19	6.255,43
330102	25700	1	TE CONSTRUCCIÓ REALIZADA POR CONTRATO CON TERCEROS		698,78	pl. de Maty Mont		698,78	23,61
		Subministrament i instal·lació molla Pl. Maty Mont			06/08/2015			23,61	675,17

# AJUNTAMENT-AJUNTAMENT DE SABADELL

Data obtenció 17/06/2016 14:07  
Pàg. 50

## LLIBRE A LLIBRE A: BENS, DRETS I OBLIGACIONS DE L'ENT LOCAL

EPÍGRAF: I.2 SERVEI PÚBLIC

SUBEPÍGRAF: I.2.C MOBLES

CLASSIFICAC N. BÉ	QUANT. DESCRIPCIÓ	C. GESTO T. ADQUISICIÓ C. COST	COST ADQUI. D- ALTA	CENTRE UBICACIÓ	PLANTA ESPAI	V.B.C. DOT. AMORT	F.A. V.C.
330102	25701	TE CONSTRUCCIÓN REALIZADA POR CONTRATO CON TERCEROS	1.848,34	pl. de Joan Brossa		2.261,88	69,42
	Subministrament i instal·lació tobogan Pl. Joan Brossa		06/08/2015			69,42	2.192,46
330102	25730	1 TE CONSTRUCCIÓN REALIZADA POR CONTRATO CON TERCEROS	1.848,34	c. de la Fidelitat		1.848,34	62,45
	Subministrament i instal·lació tobogan EP Progrés Fidelitat		06/08/2015			62,45	1.785,89
330102	25731	1 TE CONSTRUCCIÓN REALIZADA POR CONTRATO CON TERCEROS	1.848,34	pl. de Maty Mont		1.848,34	62,45
	Subministrament i instal·lació tobogan pl. Maty Mont		06/08/2015			62,45	1.785,89
330102	25972	9 ES COMPRA	2.951,19	Complex Esportiu Municipal Sant Oleguer		2.951,19	57,27
	TAULA DE PICNIC		08/10/2015	CEM Sant Oleguer - Piscina, picnic i recinte		57,27	2.893,92
330102	25975	2 TE CONSTRUCCIÓN REALIZADA POR CONTRATO CON TERCEROS	1.589,76	plaça entre cGibraltar,ptgeVinya,bda can Puiggener		1.589,76	27,94
	Subministrament i instal·lació de dues molles a EP Leovigild		16/10/2015			27,94	1.561,82
330102	25976	1 TE CONSTRUCCIÓN REALIZADA POR CONTRATO CON TERCEROS	2.007,20	plaça entre cGibraltar,ptgeVinya,bda can Puiggener		2.007,20	35,28
	Subministrament i instal·lació gronxador espai públic C. Leovigild		16/10/2015			35,28	1.971,92

# AJUNTAMENT-AJUNTAMENT DE SABADELL

Data obtenció 17/06/2016 14:07  
Pàg. 51

## LLIBRE A LLIBRE A: BENS, DRETS I OBLIGACIONS DE L'ENT LOCAL

EPÍGRAF: I.2 SERVEI PÚBLIC

SUBEPÍGRAF: I.2.C MOBLES

CLASSIFICAC N. BÉ	QUANT.	C. GESTO T. ADQUISICIÓ	COST ADQUI.	CENTRE	PLANTA	V.B.C.	F.A.
	DESCRIPCIÓ	C. COST	D- ALTA	UBICACIÓ	ESPAI	DOT. AMORT	V.C.
330102	25977	1	TE CONSTRUCCIÓN REALIZADA POR CONTRATO CON TERCEROS	7.771,22	plaça entre cGibraltar,ptgeVinya,bda can Puiggener		
	Subministrament i instal·lació Estructura de jocs infantils a espai públic. C		16/10/2015			7.771,22	136,61
330102	25979	1	TE CONSTRUCCIÓN REALIZADA POR CONTRATO CON TERCEROS	5.124,29	pl. de Rodriguez Hurtado		
	Subministrament i instal·lació d'estructura de jocs infantils a la pl. Rodríguez		16/10/2015			5.124,29	90,08
330102	26012	1	TE COMPRA	2.998,38	Racó del Campanar		
	Subministre i col.locació de màstil cònic d'alumini blanc de 12 metres amb		15/12/2015			2.998,38	11,63
330102	26132	1	ED COMPRA	1.724,21	TERESA CLARAMUNT		
	Nou element de joc infantil "Tobogan"		31/12/2015			1.724,21	0,39
330102	26209	1	TE CONSTRUCCIÓN REALIZADA POR CONTRATO CON TERCEROS	5.555,38	pl. de Dolors Miralles		
	Subministrament i instal·lació gronxador pl. Dolors Miralles (Certificació 4		31/12/2015			5.555,38	1,26
330102	26210	1	TE CONSTRUCCIÓN REALIZADA POR CONTRATO CON TERCEROS	2.532,23	pl. de Sant Julià		
	Subministrament i instal·lació tobogan plaça Sant Julià		31/12/2015			2.532,23	0,57
330102	26211	1	TE CONSTRUCCIÓN REALIZADA POR CONTRATO CON TERCEROS	1.922,93	pl. de Pompeu Fabra		
						1.922,93	0,43

# AJUNTAMENT-AJUNTAMENT DE SABADELL

Data obtenció 17/06/2016 14:07  
Pàg. 52

## LLIBRE A LLIBRE A: BENS, DRETS I OBLIGACIONS DE L'ENT LOCAL

EPÍGRAF: I.2 SERVEI PÚBLIC

SUBEPÍGRAF: I.2.C MOBLES

CLASSIFICAC N. BÉ	QUANT.	DESCRIPCIÓ	C. GESTO T. ADQUISICIÓ	COST ADQUI.	CENTRE	PLANTA	V.B.C.	F.A.
			C. COST	D- ALTA	UBICACIÓ	ESPAI	DOT. AMORT	V.C.
		Subministrament i instal·lació gronxador doble plaça Pompeu Fabra		31/12/2015			0,43	1.922,50
330102	26225	2	TE COMPRA	959,94	VIVERS MUNICIPALS		959,94	0,21
		Subministrament de 2 molles tipus "Caracola" per àrees de joc infantil		31/12/2015			0,21	959,73
330102	26226	2	TE COMPRA	959,94	VIVERS MUNICIPALS		959,94	0,21
		Gronxador doble seient gris		31/12/2015			0,21	959,73
330102	26227	2	TE COMPRA	959,94	VIVERS MUNICIPALS		959,94	0,21
		Molla balancí "Flop"		31/12/2015			0,21	959,73
330102	26228	1	TE COMPRA	639,28	VIVERS MUNICIPALS		639,28	0,14
		Molla "burrito"		31/12/2015			0,14	639,14
330102	26229	1	TE COMPRA	639,28	VIVERS MUNICIPALS		639,28	0,14
		Gronxador doble		31/12/2015			0,14	639,14
330102	26231	1	TE COMPRA	639,27	VIVERS MUNICIPALS		639,27	0,14
		Tobogan "la nube"		31/12/2015			0,14	639,13
<b>TOTAL Subepígraf:</b>	<b>I.2.C</b>	<b>MOBLES</b>		C. Adq.: <b>3.597.880,14</b>	Dot.: <b>363.791,83</b>	V.B.C.: <b>4.045.747,61</b>	<b>1.834.982,36</b>	F.A.: <b>2.210.765,25</b>
<b>TOTAL Epígraf:</b>	<b>I.2</b>	<b>SERVEI PÚBLIC</b>		C. Adq.: <b>3.597.880,14</b>	Dot.: <b>363.791,83</b>	V.B.C.: <b>4.045.747,61</b>	<b>1.834.982,36</b>	F.A.: <b>2.210.765,25</b>
<b>TOTAL LLIBRE:</b>	<b>A</b>	<b>LLIBRE A: BENS, DRETS I OBLIGACIONS DE L'ENT LOCAL</b>		C. Adq.: <b>3.597.880,14</b>	Dot.: <b>363.791,83</b>	V.B.C.: <b>4.045.747,61</b>	<b>1.834.982,36</b>	F.A.: <b>2.210.765,25</b>

# AJUNTAMENT-AJUNTAMENT DE SABADELL

Data obtenció 17/06/2016 14:10  
 Pàg. 1

## LLIBRE A LLIBRE A: BENS, DRETS I OBLIGACIONS DE L'ENT LOCAL

EPÍGRAF: I.2 SERVEI PÚBLIC

SUBEPÍGRAF: I.2.C MOBLES

CLASSIFICAC	N. BÉ	QUANT.	C. GESTO	T. ADQUISICIÓ	COST ADQUI.	CENTRE	PLANTA	V.B.C.	F.A.
		DESCRIPCIÓ	C. COST		D- ALTA	UBICACIÓ	ESPAI	DOT. AMORT	V.C.
330103	12842	1	SA	INVENTARIO, INSPECCIÓ FÍSICA O INVENTARIO	0	PROMOCIO DE LA SALUT- CASA GRAU		0	0
		TAULA PING-PONG			01/01/2006	EDIFICI		0	0
330103	12843	13	SA	INVENTARIO, INSPECCIÓ FÍSICA O INVENTARIO	0	PROMOCIO DE LA SALUT- CASA GRAU		0	0
		MATALAS GIMNAS			01/01/2006	EDIFICI		0	0
330103	12844	13	SA	INVENTARIO, INSPECCIÓ FÍSICA O INVENTARIO	0	PROMOCIO DE LA SALUT- CASA GRAU		0	0
		COIXI ESPUMA			01/01/2006	EDIFICI		0	0
330103	13226	1	RC	INVENTARIO, INSPECCIÓ FÍSICA O INVENTARIO	0	CENTRE CÍVIC DEL POBLE NOU		0	0
		BANC ABDOMINALS			01/01/2006	EDIFICI		0	0
330103	13233	1	RC	INVENTARIO, INSPECCIÓ FÍSICA O INVENTARIO	0	CENTRE CÍVIC DEL POBLE NOU		0	0
		BANC ESPATLLER			01/01/2006	EDIFICI		0	0
330103	13235	2	RC	INVENTARIO, INSPECCIÓ FÍSICA O INVENTARIO	0	CENTRE CÍVIC DEL POBLE NOU		0	0
		BARRA BALLE			01/01/2006	EDIFICI		0	0
330103	13240	1	RC	INVENTARIO, INSPECCIÓ FÍSICA O INVENTARIO	0	CENTRE CÍVIC DEL POBLE NOU		0	0
		ESPATLLERA			01/01/2006	EDIFICI		0	0
330103	13248	1	RC	INVENTARIO, INSPECCIÓ FÍSICA O INVENTARIO	0	CENTRE CÍVIC DEL POBLE NOU		0	0

# AJUNTAMENT-AJUNTAMENT DE SABADELL

Data obtenció 17/06/2016 14:10  
Pàg. 2

## LLIBRE A LLIBRE A: BENS, DRETS I OBLIGACIONS DE L'ENT LOCAL

EPÍGRAF: I.2 SERVEI PÚBLIC

SUBEPÍGRAF: I.2.C MOBLES

CLASSIFICAC	N. BÉ	QUANT.	DESCRIPCIÓ	C. GESTO	T. ADQUISICIÓ	COST ADQUI.	CENTRE	PLANTA	V.B.C.	F.A.
				C. COST		D- ALTA	UBICACIÓ	ESPAI	DOT. AMORT	V.C.
			TAULA PING-PONG			01/01/2006	EDIFICI		0	0
330103	13296	2		RC INVENTARIO, INSPECCIÓ FÍSICA O INVENTARIO		0	CENTRE CÍVIC DE CAN RULL		0	0
			BANC GIMNASTICA			01/01/2006	EDIFICI		0	0
330103	13298	2		RC INVENTARIO, INSPECCIÓ FÍSICA O INVENTARIO		0	CENTRE CÍVIC DE CAN RULL		0	0
			BARRES FIXES GIMNASTICA			01/01/2006	EDIFICI		0	0
330103	13316	1		RC INVENTARIO, INSPECCIÓ FÍSICA O INVENTARIO		0	CENTRE CÍVIC DE CAN RULL		0	0
			ESPATLLERA GIMNASTICA			01/01/2006	EDIFICI		0	0
330103	13371	1		JO INVENTARIO, INSPECCIÓ FÍSICA O INVENTARIO		0	CENTRE CÍVIC DE CAN RULL		0	0
			TAULA DE PING-PONG			01/01/2006	EDIFICI		0	0
330103	13494	1		ED INVENTARIO, INSPECCIÓ FÍSICA O INVENTARIO		0	LA ROMÀNICA		0	0
			PISCINA BOLES			01/01/2006	ESCOLA BRESSOL		0	0
330103	13495	1		ED INVENTARIO, INSPECCIÓ FÍSICA O INVENTARIO		0	LA ROMÀNICA		0	0
			PISCINA PLASTIC			01/01/2006	ESCOLA BRESSOL		0	0
330103	13502	2		ED INVENTARIO, INSPECCIÓ FÍSICA O INVENTARIO		0	LA ROMÀNICA		0	0
			TOBOGAN			01/01/2006	ESCOLA BRESSOL		0	0

# AJUNTAMENT-AJUNTAMENT DE SABADELL

Data obtenció 17/06/2016 14:10  
Pàg. 3

## LLIBRE A LLIBRE A: BENS, DRETS I OBLIGACIONS DE L'ENT LOCAL

EPÍGRAF: I.2 SERVEI PÚBLIC

SUBEPÍGRAF: I.2.C MOBLES

CLASSIFICAC	N. BÉ	QUANT.	C. GESTO	T. ADQUISICIÓ	COST ADQUI.	CENTRE	PLANTA	V.B.C.	F.A.
		DESCRIPCIÓ	C. COST		D- ALTA	UBICACIÓ	ESPAI	DOT. AMORT	V.C.
330103	13525	1		ED INVENTARIO, INSPECCIÓ FÍSICA O INVENTARIO	0	CALVET D'ESTRELLA		0	0
		TOBOGAN			01/01/2006	ESCOLA BRESSOL		0	0
330103	13661	1		ED INVENTARIO, INSPECCIÓ FÍSICA O INVENTARIO	0	JOAN MONTLLOR		0	0
		PISCINA BOLES			01/01/2006	ESCOLA BRESSOL		0	0
330103	13667	1		ED INVENTARIO, INSPECCIÓ FÍSICA O INVENTARIO	0	JOAN MONTLLOR		0	0
		TOBOGAN			01/01/2006	ESCOLA BRESSOL		0	0
330103	13828	22		CU INVENTARIO, INSPECCIÓ FÍSICA O INVENTARIO	0	CA L'ESTRUCH		0	0
		BARRA DANSA			01/01/2006	NAU NORD	SALA B	0	0
330103	14106	2		ES INVENTARIO, INSPECCIÓ FÍSICA O INVENTARIO	0	POLIESPORTIU ARRAONA-MERINALS		0	0
		MARCADOR			01/01/2006	POLIESPORTIU		0	0
330103	14120	6		ES INVENTARIO, INSPECCIÓ FÍSICA O INVENTARIO	0	POLIESPORTIU ARRAONA-MERINALS		0	0
		PARAPILOTES			01/01/2006	POLIESPORTIU		0	0
330103	14122	1		ES INVENTARIO, INSPECCIÓ FÍSICA O INVENTARIO	0	CULTURA	TERCERA PLANTA	0	0
		LUXOMETRE			01/01/2006	EDIFICI CULTURA	SERVEI D'ESPORTS	0	0
330103	14123	8		ES INVENTARIO, INSPECCIÓ FÍSICA O INVENTARIO	0	POLIESPORTIU ARRAONA-MERINALS		0	0

# AJUNTAMENT-AJUNTAMENT DE SABADELL

Data obtenció 17/06/2016 14:10  
Pàg. 4

## LLIBRE A LLIBRE A: BENS, DRETS I OBLIGACIONS DE L'ENT LOCAL

EPÍGRAF: I.2 SERVEI PÚBLIC

SUBEPÍGRAF: I.2.C MOBLES

CLASSIFICAC	N. BÉ	QUANT.	C. GESTO	T. ADQUISICIÓ	COST ADQUI.	CENTRE	PLANTA	V.B.C.	F.A.
		DESCRIPCIÓ	C. COST		D- ALTA	UBICACIÓ	ESPAI	DOT. AMORT	V.C.
		PORTERIA			01/01/2006	POLIESPORTIU		0	0
330103	14125	1	ES INVENTARIO, INSPECCIÓ FÍSICA O INVENTARIO		0	POLIESPORTIU ARRAONA-MERINALS		0	0
		REIXA DRAGMA			01/01/2006	POLIESPORTIU		0	0
330103	14411	5	ES INVENTARIO, INSPECCIÓ FÍSICA O INVENTARIO		0	COMPLEX ESPORTIU SANT OLEGUER		0	0
		CADIRES DE SOCORRISTES			01/01/2006	EDIFICI		0	0
330103	14427	1	ES INVENTARIO, INSPECCIÓ FÍSICA O INVENTARIO		0	COMPLEX ESPORTIU SANT OLEGUER		0	0
		ESCALA JUTGE			01/01/2006	EDIFICI		0	0
330103	14432	2	ES INVENTARIO, INSPECCIÓ FÍSICA O INVENTARIO		0	COMPLEX ESPORTIU SANT OLEGUER		0	0
		GABIA DE LLENÇAMENT			01/01/2006	EDIFICI		0	0
330103	14433	6	ES INVENTARIO, INSPECCIÓ FÍSICA O INVENTARIO		0	COMPLEX ESPORTIU SANT OLEGUER		0	0
		GABIA MATERIAL			01/01/2006	EDIFICI		0	0
330103	14439	5	ES INVENTARIO, INSPECCIÓ FÍSICA O INVENTARIO		0	COMPLEX ESPORTIU SANT OLEGUER		0	0
		OBSTACLE DE PISTA			01/01/2006	EDIFICI		0	0
330103	14441	2	ES INVENTARIO, INSPECCIÓ FÍSICA O INVENTARIO		0	COMPLEX ESPORTIU SANT OLEGUER		0	0
		PARC AQUATIC INFANTIL			01/01/2006	EDIFICI		0	0



# AJUNTAMENT-AJUNTAMENT DE SABADELL

Data obtenció 17/06/2016 14:10  
 Pàg. 5

## LLIBRE A LLIBRE A: BENS, DRETS I OBLIGACIONS DE L'ENT LOCAL

EPÍGRAF: I.2 SERVEI PÚBLIC

SUBEPÍGRAF: I.2.C MOBLES

CLASSIFICAC	N. BÉ	QUANT.	C. GESTO	T. ADQUISICIÓ	COST ADQUI.	CENTRE	PLANTA	V.B.C.	F.A.
		DESCRIPCIÓ	C. COST		D- ALTA	UBICACIÓ	ESPAI	DOT. AMORT	V.C.
330103	14443	2	ES INVENTARIO, INSPECCIÓ FÍSICA O INVENTARIO		0	COMPLEX ESPORTIU SANT OLEGUER		0	0
		PODIUM			01/01/2006	EDIFICI		0	0
330103	14444	12	ES INVENTARIO, INSPECCIÓ FÍSICA O INVENTARIO		0	COMPLEX ESPORTIU SANT OLEGUER		0	0
		PORTERIA			01/01/2006	EDIFICI		0	0
330103	14447	2	ES INVENTARIO, INSPECCIÓ FÍSICA O INVENTARIO		0	COMPLEX ESPORTIU SANT OLEGUER		0	0
		SALTOMETRE			01/01/2006	EDIFICI		0	0
330103	14449	9	ES INVENTARIO, INSPECCIÓ FÍSICA O INVENTARIO		0	COMPLEX ESPORTIU SANT OLEGUER		0	0
		SURERA			01/01/2006	EDIFICI		0	0
330103	14452	100	ES INVENTARIO, INSPECCIÓ FÍSICA O INVENTARIO		0	COMPLEX ESPORTIU SANT OLEGUER		0	0
		TANCA			01/01/2006	EDIFICI		0	0
330103	14456	3	ES INVENTARIO, INSPECCIÓ FÍSICA O INVENTARIO		0	COMPLEX ESPORTIU SANT OLEGUER		0	0
		TAULA DE PING-PONG			01/01/2006	EDIFICI		0	0
330103	14458	2	ES INVENTARIO, INSPECCIÓ FÍSICA O INVENTARIO		0	COMPLEX ESPORTIU SANT OLEGUER		0	0
		TOBOGAN			01/01/2006	EDIFICI		0	0
330103	14467	2	ES INVENTARIO, INSPECCIÓ FÍSICA O INVENTARIO		0	CAMP DE FUTBOL CA N'ORIAN		0	0

# AJUNTAMENT-AJUNTAMENT DE SABADELL

Data obtenció 17/06/2016 14:10  
Pàg. 6

## LLIBRE A LLIBRE A: BENS, DRETS I OBLIGACIONS DE L'ENT LOCAL

EPÍGRAF: I.2 SERVEI PÚBLIC

SUBEPÍGRAF: I.2.C MOBLES

CLASSIFICAC	N. BÉ	QUANT.	DESCRIPCIÓ	C. GESTO	T. ADQUISICIÓ	COST ADQUI.	CENTRE	PLANTA	V.B.C.	F.A.
				C. COST		D- ALTA	UBICACIÓ	ESPAI	DOT. AMORT	V.C.
			PORTERIA			01/01/2006	EDIFICI		0	0
330103	14468	4		ES INVENTARIO, INSPECCIÓ FÍSICA O INVENTARIO		0	CAMP DE FUTBOL CA N'ORIAN		0	0
			PORTERIA			01/01/2006	EDIFICI		0	0
330103	14476	6		ES INVENTARIO, INSPECCIÓ FÍSICA O INVENTARIO		0	POLIESPORTIU LES TERMES		0	0
			CISTELLA DE BASQUET			01/01/2006	EDIFICI		0	0
330103	14478	4		ES INVENTARIO, INSPECCIÓ FÍSICA O INVENTARIO		0	POLIESPORTIU LES TERMES		0	0
			PORTERIA			01/01/2006	EDIFICI		0	0
330103	14508	6		ES INVENTARIO, INSPECCIÓ FÍSICA O INVENTARIO		0	POLIESPORTIU CAMPOAMOR		0	0
			PORTERIA			01/01/2006	EDIFICI		0	0
330103	14509	6		ES INVENTARIO, INSPECCIÓ FÍSICA O INVENTARIO		0	POLIESPORTIU CAMPOAMOR		0	0
			XARXA PROTECTORA			01/01/2006	EDIFICI		0	0
330103	14513	8		ES INVENTARIO, INSPECCIÓ FÍSICA O INVENTARIO		0	POLIESPORTIU GRÀCIA		0	0
			PORTERIA			01/01/2006	CAMP DE FUTBOL		0	0
330103	14514	1		ES INVENTARIO, INSPECCIÓ FÍSICA O INVENTARIO		0	POLIESPORTIU GRÀCIA		0	0
			TAULA DE PING-PONG			01/01/2006	CAMP DE FUTBOL		0	0

# AJUNTAMENT-AJUNTAMENT DE SABADELL

Data obtenció 17/06/2016 14:10  
 Pàg. 7

## LLIBRE A LLIBRE A: BENS, DRETS I OBLIGACIONS DE L'ENT LOCAL

EPÍGRAF: I.2 SERVEI PÚBLIC

SUBEPÍGRAF: I.2.C MOBLES

CLASSIFICAC	N. BÉ	QUANT.	C. GESTO	T. ADQUISICIÓ	COST ADQUI.	CENTRE	PLANTA	V.B.C.	F.A.
		DESCRIPCIÓ	C. COST		D- ALTA	UBICACIÓ	ESPAI	DOT. AMORT	V.C.
330103	14519	4	ES INVENTARIO, INSPECCIÓ FÍSICA O INVENTARIO		0	POLIESPORTIU GRÀCIA		0	0
		XARXA PARAPILOTES			01/01/2006	CAMP DE FUTBOL		0	0
330103	14528	1	ES INVENTARIO, INSPECCIÓ FÍSICA O INVENTARIO		0	CAMP DE FUTBOL MUNICIPAL TORRE ROMEU		0	0
		GABIA MATERIAL			01/01/2006	EDIFICI		0	0
330103	14530	6	ES INVENTARIO, INSPECCIÓ FÍSICA O INVENTARIO		0	CAMP DE FUTBOL MUNICIPAL TORRE ROMEU		0	0
		PORTERIA			01/01/2006	EDIFICI		0	0
330103	14536	4	ES INVENTARIO, INSPECCIÓ FÍSICA O INVENTARIO		0	CAMP DE FUTBOL MUNICIPAL TORRE ROMEU		0	0
		XARXA PARAPILOTES			01/01/2006	EDIFICI		0	0
330103	14539	2	ES INVENTARIO, INSPECCIÓ FÍSICA O INVENTARIO		0	CAMP DE FUTBOL CAN DEU		0	0
		BANQUETA EQUIPS			01/01/2006	EDIFICI		0	0
330103	14541	2	ES INVENTARIO, INSPECCIÓ FÍSICA O INVENTARIO		0	POLIESPORTIU CAMPOAMOR		0	0
		SURERES PISCINA			01/01/2006	EDIFICI		0	0
330103	14544	1	ES INVENTARIO, INSPECCIÓ FÍSICA O INVENTARIO		0	CAMP DE FUTBOL CAN DEU		0	0
		MARCADOR METAL-LIC			01/01/2006	EDIFICI		0	0
330103	14569	2	ES INVENTARIO, INSPECCIÓ FÍSICA O INVENTARIO		0	CAMP DE FUTBOL CAN DEU		0	0

# AJUNTAMENT-AJUNTAMENT DE SABADELL

Data obtenció 17/06/2016 14:10  
Pàg. 8

## LLIBRE A LLIBRE A: BENS, DRETS I OBLIGACIONS DE L'ENT LOCAL

EPÍGRAF: I.2 SERVEI PÚBLIC

SUBEPÍGRAF: I.2.C MOBLES

CLASSIFICAC	N. BÉ	QUANT.	C. GESTO	T. ADQUISICIÓ	COST ADQUI.	CENTRE	PLANTA	V.B.C.	F.A.
		DESCRIPCIÓ	C. COST		D- ALTA	UBICACIÓ	ESPAI	DOT. AMORT	V.C.
		PORTERIA			01/01/2006	EDIFICI		0	0
330103	14570	4	ES INVENTARIO, INSPECCIÓ FÍSICA O INVENTARIO		0	CAMP DE FUTBOL CAN DEU		0	0
		PORTERIA			01/01/2006	EDIFICI		0	0
330103	14573	1	ES INVENTARIO, INSPECCIÓ FÍSICA O INVENTARIO		0	CAMP DE FUTBOL CAN DEU		0	0
		REIXA DRAGMA			01/01/2006	EDIFICI		0	0
330103	14575	6	ES INVENTARIO, INSPECCIÓ FÍSICA O INVENTARIO		0	CAMP DE FUTBOL MUNICIPAL LA CREU		0	0
		PORTERIA			01/01/2006	EDIFICI		0	0
330103	14577	2	ES INVENTARIO, INSPECCIÓ FÍSICA O INVENTARIO		0	CAMP DE FUTBOL CAN DEU		0	0
		TANCA PARAPILOTES			01/01/2006	EDIFICI		0	0
330103	14587	2	ES INVENTARIO, INSPECCIÓ FÍSICA O INVENTARIO		0	CAMP DE FUTBOL MUNICIPAL LA CREU		0	0
		XARXA PARAPILOTES			01/01/2006	EDIFICI		0	0
330103	14613	2	ES INVENTARIO, INSPECCIÓ FÍSICA O INVENTARIO		0	Complex Poliesportiu Olímpia		0	0
		MARCADOR			01/01/2006	camps de futbol i grades		0	0
330103	14616	8	ES INVENTARIO, INSPECCIÓ FÍSICA O INVENTARIO		0	Complex Poliesportiu Olímpia		0	0
		XARXA PARAPILOTES			01/01/2006	camps de futbol i grades		0	0

# AJUNTAMENT-AJUNTAMENT DE SABADELL

Data obtenció 17/06/2016 14:10  
Pàg. 9

## LLIBRE A LLIBRE A: BENS, DRETS I OBLIGACIONS DE L'ENT LOCAL

EPÍGRAF: I.2 SERVEI PÚBLIC

SUBEPÍGRAF: I.2.C MOBLES

CLASSIFICAC	N. BÉ	QUANT.	C. GESTO	T. ADQUISICIÓ	COST ADQUI.	CENTRE	PLANTA	V.B.C.	F.A.
		DESCRIPCIÓ	C. COST		D- ALTA	UBICACIÓ	ESPAI	DOT. AMORT	V.C.
330103	14617	1	ES	INVENTARIO, INSPECCIÓN FÍSICA O INVENTARIO	0	Complex Poliesportiu Olímpia		0	0
		PISTA D'SKATE			01/01/2006	infraestructura interior del complex		0	0
330103	14618	2	ES	INVENTARIO, INSPECCIÓN FÍSICA O INVENTARIO	0	Complex Poliesportiu Olímpia		0	0
		PORTERIA			01/01/2006	camps de futbol i grades		0	0
330103	14619	6	ES	INVENTARIO, INSPECCIÓN FÍSICA O INVENTARIO	0	Complex Poliesportiu Olímpia		0	0
		PORTERIA FUTBET			01/01/2006	camps de futbol i grades		0	0
330103	14620	4	ES	INVENTARIO, INSPECCIÓN FÍSICA O INVENTARIO	0	Complex Poliesportiu Olímpia		0	0
		PORTERIA			01/01/2006	camps de futbol i grades		0	0
330103	14621	8	ES	INVENTARIO, INSPECCIÓN FÍSICA O INVENTARIO	0	Complex Poliesportiu Olímpia		0	0
		PORTERIA MINI-HANDBOL			01/01/2006	camps de futbol i grades		0	0
330103	14622	1	ES	INVENTARIO, INSPECCIÓN FÍSICA O INVENTARIO	0	Complex Poliesportiu Olímpia		0	0
		REIXA DRAGMA			01/01/2006	camps de futbol i grades		0	0
330103	14624	3	ES	INVENTARIO, INSPECCIÓN FÍSICA O INVENTARIO	0	Complex Poliesportiu Olímpia		0	0
		SURERA			01/01/2006	piscina i recinte		0	0
330103	14638	4	ES	INVENTARIO, INSPECCIÓN FÍSICA O INVENTARIO	0	POLIESPORTIU CA N'ORIAN		0	0

# AJUNTAMENT-AJUNTAMENT DE SABADELL

Data obtenció 17/06/2016 14:10  
Pàg. 10

## LLIBRE A LLIBRE A: BENS, DRETS I OBLIGACIONS DE L'ENT LOCAL

EPÍGRAF: I.2 SERVEI PÚBLIC

SUBEPÍGRAF: I.2.C MOBLES

CLASSIFICAC	N. BÉ	QUANT.	DESCRIPCIÓ	C. GESTO	T. ADQUISICIÓ	COST ADQUI.	CENTRE	PLANTA	V.B.C.	F.A.
				C. COST		D- ALTA	UBICACIÓ	ESPAI	DOT. AMORT	V.C.
			PORTERIA			01/01/2006	EDIFICI		0	0
330103	14639	2		ES INVENTARIO, INSPECCIÓ FÍSICA O INVENTARIO		0	POLIESPORTIU CA N'ORIAN		0	0
			XARXA PROTECTORA			01/01/2006	EDIFICI		0	0
330103	14640	2		ES INVENTARIO, INSPECCIÓ FÍSICA O INVENTARIO		0	POLIESPORTIU CA N'ORIAN		0	0
			SURERES PISCINES			01/01/2006	EDIFICI		0	0
330103	14642	10		ES INVENTARIO, INSPECCIÓ FÍSICA O INVENTARIO		0	POLIESPORTIU CA N'ORIAN		0	0
			CISTELLA DE BASQUET			01/01/2006	EDIFICI		0	0
330103	14657	2		ES INVENTARIO, INSPECCIÓ FÍSICA O INVENTARIO		0	POLIESPORTIU CAN MARCET		0	0
			PORTERIA DE FUTBET			01/01/2006	PISCINA		0	0
330103	14663	4		ES INVENTARIO, INSPECCIÓ FÍSICA O INVENTARIO		0	POLIESPORTIU CAN MARCET		0	0
			TORRE DE BASQUET			01/01/2006	PISCINA		0	0
330103	14665	2		ES INVENTARIO, INSPECCIÓ FÍSICA O INVENTARIO		0	POLIESPORTIU CAN MARCET		0	0
			TORRE DE MINI-BASQUET			01/01/2006	PISCINA		0	0
330103	14666	2		ES INVENTARIO, INSPECCIÓ FÍSICA O INVENTARIO		0	POLIESPORTIU CAN MARCET		0	0
			XARXA PARAPILOTES			01/01/2006	PISCINA		0	0

# AJUNTAMENT-AJUNTAMENT DE SABADELL

Data obtenció 17/06/2016 14:10  
 Pàg. 11

## LLIBRE A LLIBRE A: BENS, DRETS I OBLIGACIONS DE L'ENT LOCAL

EPÍGRAF: I.2 SERVEI PÚBLIC

SUBEPÍGRAF: I.2.C MOBLES

CLASSIFICAC	N. BÉ	QUANT.	C. GESTO	T. ADQUISICIÓ	COST ADQUI.	CENTRE	PLANTA	V.B.C.	F.A.
		DESCRIPCIÓ	C. COST		D- ALTA	UBICACIÓ	ESPAI	DOT. AMORT	V.C.
330103	14670	1	ES	INVENTARIO, INSPECCIÓN FÍSICA O INVENTARIO	0	GIMNÀS CAN MARCET		0	0
		BARRA D'EQUILIBRI			01/01/2006	EDIFICI		0	0
330103	14673	14	ES	INVENTARIO, INSPECCIÓN FÍSICA O INVENTARIO	0	GIMNÀS CAN MARCET		0	0
		ESPATLLERA			01/01/2006	EDIFICI		0	0
330103	14674	1	ES	INVENTARIO, INSPECCIÓN FÍSICA O INVENTARIO	0	GIMNÀS CAN MARCET		0	0
		LLIT ELASTIC			01/01/2006	EDIFICI		0	0
330103	14676	1	ES	INVENTARIO, INSPECCIÓN FÍSICA O INVENTARIO	0	GIMNÀS CAN MARCET		0	0
		PLINTON			01/01/2006	EDIFICI		0	0
330103	14677	2	ES	INVENTARIO, INSPECCIÓN FÍSICA O INVENTARIO	0	GIMNÀS CAN MARCET		0	0
		POLTRE			01/01/2006	EDIFICI		0	0
330103	14682	7	ES	INVENTARIO, INSPECCIÓN FÍSICA O INVENTARIO	0	GIMNÀS CAN MARCET		0	0
		TAULA DE PING-PONG			01/01/2006	EDIFICI		0	0
330103	14683	4	ES	INVENTARIO, INSPECCIÓN FÍSICA O INVENTARIO	0	GIMNÀS CAN MARCET		0	0
		TRAMPOLI			01/01/2006	EDIFICI		0	0
330103	14726	1	ES	INVENTARIO, INSPECCIÓN FÍSICA O INVENTARIO	0	ZONA ESPORTIVA MUNICIPAL CAN RULL		0	0

# AJUNTAMENT-AJUNTAMENT DE SABADELL

Data obtenció 17/06/2016 14:10  
Pàg. 12

## LLIBRE A LLIBRE A: BENS, DRETS I OBLIGACIONS DE L'ENT LOCAL

EPÍGRAF: I.2 SERVEI PÚBLIC

SUBEPÍGRAF: I.2.C MOBLES

CLASSIFICAC	N. BÉ	QUANT.	C. GESTO	T. ADQUISICIÓ	COST ADQUI.	CENTRE	PLANTA	V.B.C.	F.A.
		DESCRIPCIÓ	C. COST		D- ALTA	UBICACIÓ	ESPAI	DOT. AMORT	V.C.
		MARCADOR			01/01/2006	EDIFICI		0	0
330103	14727	6	ES INVENTARIO, INSPECCIÓ FÍSICA O INVENTARIO		0	CAMP DE FUTBOL MUNICIPAL CAN PUIGGENER		0	0
		PORTERIA			01/01/2006	EDIFICI		0	0
330103	14731	6	ES INVENTARIO, INSPECCIÓ FÍSICA O INVENTARIO		0	CAMP DE FUTBOL MUNICIPAL CAN PUIGGENER		0	0
		XARXA PROTECTORA			01/01/2006	EDIFICI		0	0
330103	14732	2	ES INVENTARIO, INSPECCIÓ FÍSICA O INVENTARIO		0	ZONA ESPORTIVA MUNICIPAL CAN RULL		0	0
		PARAPILOTES			01/01/2006	EDIFICI		0	0
330103	14733	2	ES INVENTARIO, INSPECCIÓ FÍSICA O INVENTARIO		0	ZONA ESPORTIVA MUNICIPAL CAN RULL		0	0
		PORTERIA FUTBET			01/01/2006	EDIFICI		0	0
330103	14734	1	ES INVENTARIO, INSPECCIÓ FÍSICA O INVENTARIO		0	CAMP DE FUTBOL MUNICIPAL CAN PUIGGENER		0	0
		MARCADOR			01/01/2006	EDIFICI		0	0
330103	14735	4	ES INVENTARIO, INSPECCIÓ FÍSICA O INVENTARIO		0	ZONA ESPORTIVA MUNICIPAL CAN RULL		0	0
		PORTERIA			01/01/2006	EDIFICI		0	0
330103	14736	8	ES INVENTARIO, INSPECCIÓ FÍSICA O INVENTARIO		0	ZONA ESPORTIVA MUNICIPAL CAN RULL		0	0
		PORTERIA			01/01/2006	EDIFICI		0	0



# AJUNTAMENT-AJUNTAMENT DE SABADELL

Data obtenció 17/06/2016 14:10  
 Pàg. 13

## LLIBRE A LLIBRE A: BENS, DRETS I OBLIGACIONS DE L'ENT LOCAL

EPÍGRAF: I.2 SERVEI PÚBLIC

SUBEPÍGRAF: I.2.C MOBLES

CLASSIFICAC	N. BÉ	QUANT.	C. GESTO	T. ADQUISICIÓ	COST ADQUI.	CENTRE	PLANTA	V.B.C.	F.A.
		DESCRIPCIÓ	C. COST		D- ALTA	UBICACIÓ	ESPAI	DOT. AMORT	V.C.
330103	14737	1	ES INVENTARIO, INSPECCIÓ FÍSICA O INVENTARIO		0	CAMP DE FUTBOL MUNICIPAL CAN PUIGGENER		0	0
		GABIA DE MATERIAL			01/01/2006	EDIFICI		0	0
330103	14738	1	ES INVENTARIO, INSPECCIÓ FÍSICA O INVENTARIO		0	ZONA ESPORTIVA MUNICIPAL CAN RULL		0	0
		REIXA DRAGMA			01/01/2006	EDIFICI		0	0
330103	14741	2	ES INVENTARIO, INSPECCIÓ FÍSICA O INVENTARIO		0	ZONA ESPORTIVA MUNICIPAL CAN RULL		0	0
		TORRE DE BASQUET			01/01/2006	EDIFICI		0	0
330103	14744	2	ES INVENTARIO, INSPECCIÓ FÍSICA O INVENTARIO		0	ZONA ESPORTIVA MUNICIPAL CAN RULL		0	0
		TORRE DE MINI-BASQUET			01/01/2006	EDIFICI		0	0
330103	14745	6	ES INVENTARIO, INSPECCIÓ FÍSICA O INVENTARIO		0	CAMP DE FUTBOL MUNICIPAL CAN PUIGGENER		0	0
		TANCA DELIMITADORA			01/01/2006	EDIFICI		0	0
330103	14953	1	ES INVENTARIO, INSPECCIÓ FÍSICA O INVENTARIO		0	POLIESPORTIU GRÀCIA		0	0
		MARCADOR ELECTRONIC			01/01/2006	POLIESPORTIU		0	0
330103	14954	4	ES INVENTARIO, INSPECCIÓ FÍSICA O INVENTARIO		0	POLIESPORTIU GRÀCIA		0	0
		PORTERIA			01/01/2006	POLIESPORTIU		0	0
330103	14955	2	ES INVENTARIO, INSPECCIÓ FÍSICA O INVENTARIO		0	POLIESPORTIU GRÀCIA		0	0

# AJUNTAMENT-AJUNTAMENT DE SABADELL

Data obtenció 17/06/2016 14:10  
 Pàg. 14

## LLIBRE A LLIBRE A: BENS, DRETS I OBLIGACIONS DE L'ENT LOCAL

EPÍGRAF: I.2 SERVEI PÚBLIC

SUBEPÍGRAF: I.2.C MOBLES

CLASSIFICAC	N. BÉ	QUANT.	DESCRIPCIÓ	C. GESTO	T. ADQUISICIÓ	COST ADQUI.	CENTRE	PLANTA	V.B.C.	F.A.
				C. COST		D- ALTA	UBICACIÓ	ESPAI	DOT. AMORT	V.C.
			XARXA PARAPILOTES			01/01/2006	POLIESPORTIU		0	0
330103	14968	6		ES INVENTARIO, INSPECCIÓ FÍSICA O INVENTARIO		0	Cal Balsach	planta semisoterrani	0	0
			CISTELLA DE BASQUET			01/01/2006	Cal Balsach - Edifici	Cal Balsach - Poliesportiu - SS	0	0
330103	14971	2		ES INVENTARIO, INSPECCIÓ FÍSICA O INVENTARIO		0	Cal Balsach	planta semisoterrani	0	0
			CORTINES SEPARADORES			01/01/2006	Cal Balsach - Edifici	Cal Balsach - Poliesportiu - SS	0	0
330103	14979	10		ES INVENTARIO, INSPECCIÓ FÍSICA O INVENTARIO		0	Cal Balsach	planta semisoterrani	0	0
			GABIA DE MATERIAL			01/01/2006	Cal Balsach - Edifici	Cal Balsach - Poliesportiu - SS	0	0
330103	14980	3		ES INVENTARIO, INSPECCIÓ FÍSICA O INVENTARIO		0	Cal Balsach	planta semisoterrani	0	0
			MARCADOR ELECTRONIC			01/01/2006	Cal Balsach - Edifici	Cal Balsach - Poliesportiu - SS	0	0
330103	14983	4		ES INVENTARIO, INSPECCIÓ FÍSICA O INVENTARIO		0	Cal Balsach	planta semisoterrani	0	0
			PORTERIA			01/01/2006	Cal Balsach - Edifici	Cal Balsach - Poliesportiu - SS	0	0
330103	14988	1		ES INVENTARIO, INSPECCIÓ FÍSICA O INVENTARIO		0	Cal Balsach	planta semisoterrani	0	0
			TUNEL SORTIDA JUGADORS			01/01/2006	Cal Balsach - Edifici	Cal Balsach - Poliesportiu - SS	0	0
330103	15000	2		ES INVENTARIO, INSPECCIÓ FÍSICA O INVENTARIO		0	PAVELLÓ D'ESPORTS SANT OLEGUER		0	0

# AJUNTAMENT-AJUNTAMENT DE SABADELL

Data obtenció 17/06/2016 14:10  
Pàg. 15

## LLIBRE A LLIBRE A: BENS, DRETS I OBLIGACIONS DE L'ENT LOCAL

EPÍGRAF: I.2 SERVEI PÚBLIC

SUBEPÍGRAF: I.2.C MOBLES

CLASSIFICAC	N. BÉ	QUANT.	DESCRIPCIÓ	C. GESTO	T. ADQUISICIÓ	COST ADQUI.	CENTRE	PLANTA	V.B.C.	F.A.
				C. COST		D- ALTA	UBICACIÓ	ESPAI	DOT. AMORT	V.C.
			CISTELLA DE BASQUET			01/01/2006	EDIFICI		0	0
330103	15015	8		ES INVENTARIO, INSPECCIÓ FÍSICA O INVENTARIO		0	PAVELLÓ D'ESPORTS SANT OLEGUER		0	0
			GABIA DE MATERIAL			01/01/2006	EDIFICI		0	0
330103	15016	2		ES INVENTARIO, INSPECCIÓ FÍSICA O INVENTARIO		0	PAVELLÓ D'ESPORTS SANT OLEGUER		0	0
			MARCADOR ELECTRONIC			01/01/2006	EDIFICI		0	0
330103	15019	4		ES INVENTARIO, INSPECCIÓ FÍSICA O INVENTARIO		0	PAVELLÓ D'ESPORTS SANT OLEGUER		0	0
			PORTERIA			01/01/2006	EDIFICI		0	0
330103	15025	50		ES INVENTARIO, INSPECCIÓ FÍSICA O INVENTARIO		0	PAVELLÓ D'ESPORTS SANT OLEGUER		0	0
			TERRE/MOQUETA			01/01/2006	EDIFICI		0	0
330103	15026	1		ES INVENTARIO, INSPECCIÓ FÍSICA O INVENTARIO		0	PAVELLÓ D'ESPORTS SANT OLEGUER		0	0
			TUNEL SORTIDA JUGADORS			01/01/2006	EDIFICI		0	0
330103	15027	2		ES INVENTARIO, INSPECCIÓ FÍSICA O INVENTARIO		0	PAVELLÓ D'ESPORTS SANT OLEGUER		0	0
			XARXA PROTECTORA			01/01/2006	EDIFICI		0	0
330103	15650	13		ES INVENTARIO, INSPECCIÓ FÍSICA O INVENTARIO		0	GIMNAS MUNICIPAL		0	0
			TAULA			01/01/2006	EDIFICI		0	0

# AJUNTAMENT-AJUNTAMENT DE SABADELL

Data obtenció 17/06/2016 14:10  
 Pàg. 16

## LLIBRE A LLIBRE A: BENS, DRETS I OBLIGACIONS DE L'ENT LOCAL

EPÍGRAF: I.2 SERVEI PÚBLIC

SUBEPÍGRAF: I.2.C MOBLES

CLASSIFICAC	N. BÉ	QUANT.	C. GESTO	T. ADQUISICIÓ	COST ADQUI.	CENTRE	PLANTA	V.B.C.	F.A.
		DESCRIPCIÓ	C. COST		D- ALTA	UBICACIÓ	ESPAI	DOT. AMORT	V.C.
330103	15660	1	ES	INVENTARIO, INSPECCIÓN FÍSICA O INVENTARIO	0	GIMNAS MUNICIPAL		0	0
		CORTINA SEPARADORA			01/01/2006	EDIFICI		0	0
330103	15661	25	ES	INVENTARIO, INSPECCIÓN FÍSICA O INVENTARIO	0	GIMNAS MUNICIPAL		0	0
		BICICLETA ESTATICA			01/01/2006	EDIFICI		0	0
330103	15662	1	ES	INVENTARIO, INSPECCIÓN FÍSICA O INVENTARIO	0	GIMNAS MUNICIPAL		0	0
		CISTELLA DE BASQUET			01/01/2006	EDIFICI		0	0
330103	15663	20	ES	INVENTARIO, INSPECCIÓN FÍSICA O INVENTARIO	0	GIMNAS MUNICIPAL		0	0
		ESPATLLERES			01/01/2006	EDIFICI		0	0
330103	15664	1	ES	INVENTARIO, INSPECCIÓN FÍSICA O INVENTARIO	0	GIMNAS MUNICIPAL		0	0
		ROCODROM			01/01/2006	EDIFICI		0	0
330103	15665	1	ES	INVENTARIO, INSPECCIÓN FÍSICA O INVENTARIO	0	GIMNAS MUNICIPAL		0	0
		CARRO PORTAPILOTES			01/01/2006	EDIFICI		0	0
330103	15666	1	ES	INVENTARIO, INSPECCIÓN FÍSICA O INVENTARIO	0	GIMNAS MUNICIPAL		0	0
		XARXA DE BADMINTON			01/01/2006	EDIFICI		0	0
330103	15667	1	ES	INVENTARIO, INSPECCIÓN FÍSICA O INVENTARIO	0	GIMNAS MUNICIPAL		0	0

# AJUNTAMENT-AJUNTAMENT DE SABADELL

Data obtenció 17/06/2016 14:10  
Pàg. 17

## LLIBRE A LLIBRE A: BENS, DRETS I OBLIGACIONS DE L'ENT LOCAL

EPÍGRAF: I.2 SERVEI PÚBLIC

SUBEPÍGRAF: I.2.C MOBLES

CLASSIFICAC	N. BÉ	QUANT.	DESCRIPCIÓ	C. GESTO	T. ADQUISICIÓ	COST ADQUI.	CENTRE	PLANTA	V.B.C.	F.A.
				C. COST		D- ALTA	UBICACIÓ	ESPAI	DOT. AMORT	V.C.
			XARXA DE VOLEIBOL			01/01/2006	EDIFICI		0	0
330103	15668	1		ES INVENTARIO, INSPECCIÓ FÍSICA O INVENTARIO		0	GIMNAS MUNICIPAL		0	0
			TAULA DE PING-PONG			01/01/2006	EDIFICI		0	0
330103	15669	9		ES INVENTARIO, INSPECCIÓ FÍSICA O INVENTARIO		0	GIMNAS MUNICIPAL		0	0
			BANC DE MUSCULACIO			01/01/2006	EDIFICI		0	0
330103	15670	1		ES INVENTARIO, INSPECCIÓ FÍSICA O INVENTARIO		0	GIMNAS MUNICIPAL		0	0
			LAT MACHINE LUX LINE			01/01/2006	EDIFICI		0	0
330103	15671	1		ES INVENTARIO, INSPECCIÓ FÍSICA O INVENTARIO		0	GIMNAS MUNICIPAL		0	0
			LEG EXTENSION			01/01/2006	EDIFICI		0	0
330103	15672	1		ES INVENTARIO, INSPECCIÓ FÍSICA O INVENTARIO		0	GIMNAS MUNICIPAL		0	0
			LEG PRES			01/01/2006	EDIFICI		0	0
330103	15673	1		ES INVENTARIO, INSPECCIÓ FÍSICA O INVENTARIO		0	GIMNAS MUNICIPAL		0	0
			VERTICAL ROW LUXE LINE			01/01/2006	EDIFICI		0	0
330103	15674	1		ES INVENTARIO, INSPECCIÓ FÍSICA O INVENTARIO		0	GIMNAS MUNICIPAL		0	0
			PECTORAL MACHINE LUX LINE			01/01/2006	EDIFICI		0	0

# AJUNTAMENT-AJUNTAMENT DE SABADELL

Data obtenció 17/06/2016 14:10  
 Pàg. 18

## LLIBRE A LLIBRE A: BENS, DRETS I OBLIGACIONS DE L'ENT LOCAL

EPÍGRAF: I.2 SERVEI PÚBLIC

SUBEPÍGRAF: I.2.C MOBLES

CLASSIFICAC	N. BÉ	QUANT.	C. GESTO	T. ADQUISICIÓ	COST ADQUI.	CENTRE	PLANTA	V.B.C.	F.A.
		DESCRIPCIÓ	C. COST		D- ALTA	UBICACIÓ	ESPAI	DOT. AMORT	V.C.
330103	15675	1	ES INVENTARIO, INSPECCIÓN FÍSICA O INVENTARIO		0	GIMNAS MUNICIPAL		0	0
		ADDUCTOR MACHINE LUXE LINE			01/01/2006	EDIFICI		0	0
330103	15676	1	ES INVENTARIO, INSPECCIÓN FÍSICA O INVENTARIO		0	GIMNAS MUNICIPAL		0	0
		ABDUCTOR MACHINE LUX LINE			01/01/2006	EDIFICI		0	0
330103	15677	1	ES INVENTARIO, INSPECCIÓN FÍSICA O INVENTARIO		0	GIMNAS MUNICIPAL		0	0
		TRICEPS STATION LUX LINE			01/01/2006	EDIFICI		0	0
330103	15678	1	ES INVENTARIO, INSPECCIÓN FÍSICA O INVENTARIO		0	GIMNAS MUNICIPAL		0	0
		STANDING GLUTEOUS LUX LINE			01/01/2006	EDIFICI		0	0
330103	15679	1	ES INVENTARIO, INSPECCIÓN FÍSICA O INVENTARIO		0	GIMNAS MUNICIPAL		0	0
		STANDING LEG CURL LUX LINE			01/01/2006	EDIFICI		0	0
330103	15680	1	ES INVENTARIO, INSPECCIÓN FÍSICA O INVENTARIO		0	GIMNAS MUNICIPAL		0	0
		CHEST PRESS LUX LINE			01/01/2006	EDIFICI		0	0
330103	15681	1	ES INVENTARIO, INSPECCIÓN FÍSICA O INVENTARIO		0	GIMNAS MUNICIPAL		0	0
		EASY POWER STATION			01/01/2006	EDIFICI		0	0
330103	15682	1	ES INVENTARIO, INSPECCIÓN FÍSICA O INVENTARIO		0	GIMNAS MUNICIPAL		0	0

# AJUNTAMENT-AJUNTAMENT DE SABADELL

Data obtenció 17/06/2016 14:10  
Pàg. 19

## LLIBRE A LLIBRE A: BENS, DRETS I OBLIGACIONS DE L'ENT LOCAL

EPÍGRAF: I.2 SERVEI PÚBLIC

SUBEPÍGRAF: I.2.C MOBLES

CLASSIFICAC	N. BÉ	QUANT.	DESCRIPCIÓ	C. GESTO	T. ADQUISICIÓ	COST ADQUI.	CENTRE	PLANTA	V.B.C.	F.A.
				C. COST		D- ALTA	UBICACIÓ	ESPAI	DOT. AMORT	V.C.
			ABDOMINAL MACHINE ROM			01/01/2006	EDIFICI		0	0
330103	15683	1		ES INVENTARIO, INSPECCIÓ FÍSICA O INVENTARIO		0	GIMNAS MUNICIPAL		0	0
			STTING CALF			01/01/2006	EDIFICI		0	0
330103	15684	1		ES INVENTARIO, INSPECCIÓ FÍSICA O INVENTARIO		0	GIMNAS MUNICIPAL		0	0
			ROWING TORSO			01/01/2006	EDIFICI		0	0
330103	15685	1		ES INVENTARIO, INSPECCIÓ FÍSICA O INVENTARIO		0	GIMNAS MUNICIPAL		0	0
			SHOULDER PRESS			01/01/2006	EDIFICI		0	0
330103	15686	3		ES INVENTARIO, INSPECCIÓ FÍSICA O INVENTARIO		0	GIMNAS MUNICIPAL		0	0
			TREADMILL TECHNOGYM XT			01/01/2006	EDIFICI		0	0
330103	15687	10		ES INVENTARIO, INSPECCIÓ FÍSICA O INVENTARIO		0	GIMNAS MUNICIPAL		0	0
			BICICLETA			01/01/2006	EDIFICI		0	0
330103	15688	3		ES INVENTARIO, INSPECCIÓ FÍSICA O INVENTARIO		0	GIMNAS MUNICIPAL		0	0
			REMS CONCEPT II			01/01/2006	EDIFICI		0	0
330103	15689	2		ES INVENTARIO, INSPECCIÓ FÍSICA O INVENTARIO		0	GIMNAS MUNICIPAL		0	0
			ROTEX XT			01/01/2006	EDIFICI		0	0

# AJUNTAMENT-AJUNTAMENT DE SABADELL

Data obtenció 17/06/2016 14:10  
 Pàg. 20

## LLIBRE A LLIBRE A: BENS, DRETS I OBLIGACIONS DE L'ENT LOCAL

EPÍGRAF: I.2 SERVEI PÚBLIC

SUBEPÍGRAF: I.2.C MOBLES

CLASSIFICAC	N. BÉ	QUANT.	C. GESTO	T. ADQUISICIÓ	COST ADQUI.	CENTRE	PLANTA	V.B.C.	F.A.
		DESCRIPCIÓ	C. COST		D- ALTA	UBICACIÓ	ESPAI	DOT. AMORT	V.C.
330103	15690	3	ES INVENTARIO, INSPECCIÓ FÍSICA O INVENTARIO		0	GIMNAS MUNICIPAL		0	0
		STEPPER TUNTURI 500			01/01/2006	EDIFICI		0	0
330103	15725	1	ES INVENTARIO, INSPECCIÓ FÍSICA O INVENTARIO		0	CAMP DE FUTBOL MUNICIPAL LA ROUREDA		0	0
		GABIA DE MATERIAL			01/01/2006	EDIFICACIÓ		0	0
330103	15726	6	ES INVENTARIO, INSPECCIÓ FÍSICA O INVENTARIO		0	CAMP DE FUTBOL MUNICIPAL LA ROUREDA		0	0
		PORTERIES			01/01/2006	EDIFICACIÓ		0	0
330103	15727	2	ES INVENTARIO, INSPECCIÓ FÍSICA O INVENTARIO		0	CAMP DE FUTBOL MUNICIPAL LA ROUREDA		0	0
		RED PROTECTORA			01/01/2006	EDIFICACIÓ		0	0
330103	15739	1	ES INVENTARIO, INSPECCIÓ FÍSICA O INVENTARIO		0	ESTADI MUNICIPAL NOVA CREU ALTA		0	0
		MARCADOR ELECTRONIC			01/01/2006	EDIFICI		0	0
330103	15750	1	ES INVENTARIO, INSPECCIÓ FÍSICA O INVENTARIO		0	PISCINA MUNICIPAL DE CAN DEU		0	0
		CARRO SURERES			01/01/2006	EDIFICI		0	0
330103	15754	2	ES INVENTARIO, INSPECCIÓ FÍSICA O INVENTARIO		0	PISCINA MUNICIPAL DE CAN DEU		0	0
		SURERA			01/01/2006	EDIFICI		0	0
330103	15796	34	ES INVENTARIO, INSPECCIÓ FÍSICA O INVENTARIO		0	PISCINES MUNICIPALS JOAN SERRA		0	0



# AJUNTAMENT-AJUNTAMENT DE SABADELL

Data obtenció 17/06/2016 14:10  
Pàg. 21

## LLIBRE A LLIBRE A: BENS, DRETS I OBLIGACIONS DE L'ENT LOCAL

EPÍGRAF: I.2 SERVEI PÚBLIC

SUBEPÍGRAF: I.2.C MOBLES

CLASSIFICAC	N. BÉ	QUANT.	DESCRIPCIÓ	C. GESTO	T. ADQUISICIÓ	COST ADQUI.	CENTRE	PLANTA	V.B.C.	F.A.
				C. COST		D- ALTA	UBICACIÓ	ESPAI	DOT. AMORT	V.C.
			BICICLETA SPINNING			01/01/2006	EDIFICI		0	0
330103	15797	2		ES INVENTARIO, INSPECCIÓ FÍSICA O INVENTARIO		0	PISCINES MUNICIPALS JOAN SERRA		0	0
			CANVI INCROCIATI DOBLE POLITXA			01/01/2006	EDIFICI		0	0
330103	15798	14		ES INVENTARIO, INSPECCIÓ FÍSICA O INVENTARIO		0	PISCINES MUNICIPALS JOAN SERRA		0	0
			BANC DE MUSCULACIO			01/01/2006	EDIFICI		0	0
330103	15799	2		ES INVENTARIO, INSPECCIÓ FÍSICA O INVENTARIO		0	PISCINES MUNICIPALS JOAN SERRA		0	0
			LAT MACHINE			01/01/2006	EDIFICI		0	0
330103	15800	1		ES INVENTARIO, INSPECCIÓ FÍSICA O INVENTARIO		0	PISCINES MUNICIPALS JOAN SERRA		0	0
			LEG EXTENSION			01/01/2006	EDIFICI		0	0
330103	15801	1		ES INVENTARIO, INSPECCIÓ FÍSICA O INVENTARIO		0	PISCINES MUNICIPALS JOAN SERRA		0	0
			LEG CURL MACHINE			01/01/2006	EDIFICI		0	0
330103	15802	1		ES INVENTARIO, INSPECCIÓ FÍSICA O INVENTARIO		0	PISCINES MUNICIPALS JOAN SERRA		0	0
			ROWIN TORSO MACHINE			01/01/2006	EDIFICI		0	0
330103	15803	1		ES INVENTARIO, INSPECCIÓ FÍSICA O INVENTARIO		0	PISCINES MUNICIPALS JOAN SERRA		0	0
			PECTORAL MACHINE			01/01/2006	EDIFICI		0	0

# AJUNTAMENT-AJUNTAMENT DE SABADELL

Data obtenció 17/06/2016 14:10  
 Pàg. 22

## LLIBRE A LLIBRE A: BENS, DRETS I OBLIGACIONS DE L'ENT LOCAL

EPÍGRAF: I.2 SERVEI PÚBLIC

SUBEPÍGRAF: I.2.C MOBLES

CLASSIFICAC	N. BÉ	QUANT.	C. GESTO	T. ADQUISICIÓ	COST ADQUI.	CENTRE	PLANTA	V.B.C.	F.A.
		DESCRIPCIÓ	C. COST		D- ALTA	UBICACIÓ	ESPAI	DOT. AMORT	V.C.
330103	15804	2	ES INVENTARIO, INSPECCIÓN FÍSICA O INVENTARIO		0	PISCINES MUNICIPALS JOAN SERRA		0	0
		ADDUCTOR MACHINE			01/01/2006	EDIFICI		0	0
330103	15805	1	ES INVENTARIO, INSPECCIÓN FÍSICA O INVENTARIO		0	PISCINES MUNICIPALS JOAN SERRA		0	0
		TRICEPS PRESS			01/01/2006	EDIFICI		0	0
330103	15806	1	ES INVENTARIO, INSPECCIÓN FÍSICA O INVENTARIO		0	PISCINES MUNICIPALS JOAN SERRA		0	0
		STANDING GLUTEOS MACHINE			01/01/2006	EDIFICI		0	0
330103	15807	1	ES INVENTARIO, INSPECCIÓN FÍSICA O INVENTARIO		0	PISCINES MUNICIPALS JOAN SERRA		0	0
		VERTICAL TRACCIO			01/01/2006	EDIFICI		0	0
330103	15808	1	ES INVENTARIO, INSPECCIÓN FÍSICA O INVENTARIO		0	PISCINES MUNICIPALS JOAN SERRA		0	0
		CALF MACHINE			01/01/2006	EDIFICI		0	0
330103	15809	1	ES INVENTARIO, INSPECCIÓN FÍSICA O INVENTARIO		0	PISCINES MUNICIPALS JOAN SERRA		0	0
		ABDOMINAL CRUCH ROM			01/01/2006	EDIFICI		0	0
330103	15810	1	ES INVENTARIO, INSPECCIÓN FÍSICA O INVENTARIO		0	PISCINES MUNICIPALS JOAN SERRA		0	0
		ABDOMINAL CRUCH ROM			01/01/2006	EDIFICI		0	0
330103	15811	1	ES INVENTARIO, INSPECCIÓN FÍSICA O INVENTARIO		0	PISCINES MUNICIPALS JOAN SERRA		0	0

# AJUNTAMENT-AJUNTAMENT DE SABADELL

Data obtenció 17/06/2016 14:10  
 Pàg. 23

## LLIBRE A LLIBRE A: BENS, DRETS I OBLIGACIONS DE L'ENT LOCAL

EPÍGRAF: I.2 SERVEI PÚBLIC

SUBEPÍGRAF: I.2.C MOBLES

CLASSIFICAC	N. BÉ	QUANT.	DESCRIPCIÓ	C. GESTO	T. ADQUISICIÓ	COST ADQUI.	CENTRE	PLANTA	V.B.C.	F.A.
				C. COST		D- ALTA	UBICACIÓ	ESPAI	DOT. AMORT	V.C.
			CHEST PRESS			01/01/2006	EDIFICI		0	0
330103	15812	1		ES INVENTARIO, INSPECCIÓ FÍSICA O INVENTARIO		0	PISCINES MUNICIPALS JOAN SERRA		0	0
			VERTICAL ROW			01/01/2006	EDIFICI		0	0
330103	15813	1		ES INVENTARIO, INSPECCIÓ FÍSICA O INVENTARIO		0	PISCINES MUNICIPALS JOAN SERRA		0	0
			SHOULDER PRESS			01/01/2006	EDIFICI		0	0
330103	15814	1		ES INVENTARIO, INSPECCIÓ FÍSICA O INVENTARIO		0	PISCINES MUNICIPALS JOAN SERRA		0	0
			EASY POWER STATION			01/01/2006	EDIFICI		0	0
330103	15815	1		ES INVENTARIO, INSPECCIÓ FÍSICA O INVENTARIO		0	PISCINES MUNICIPALS JOAN SERRA		0	0
			ROTARY TORSO			01/01/2006	EDIFICI		0	0
330103	15816	1		ES INVENTARIO, INSPECCIÓ FÍSICA O INVENTARIO		0	PISCINES MUNICIPALS JOAN SERRA		0	0
			PRENSA CAMES			01/01/2006	EDIFICI		0	0
330103	15817	1		ES INVENTARIO, INSPECCIÓ FÍSICA O INVENTARIO		0	PISCINES MUNICIPALS JOAN SERRA		0	0
			LOWER BACK ROM			01/01/2006	EDIFICI		0	0
330103	15818	10		ES INVENTARIO, INSPECCIÓ FÍSICA O INVENTARIO		0	PISCINES MUNICIPALS JOAN SERRA		0	0
			CINTA ELECTRONICA			01/01/2006	EDIFICI		0	0

# AJUNTAMENT-AJUNTAMENT DE SABADELL

Data obtenció 17/06/2016 14:10  
 Pàg. 24

## LLIBRE A LLIBRE A: BENS, DRETS I OBLIGACIONS DE L'ENT LOCAL

EPÍGRAF: I.2 SERVEI PÚBLIC

SUBEPÍGRAF: I.2.C MOBLES

CLASSIFICAC	N. BÉ	QUANT.	C. GESTO	T. ADQUISICIÓ	COST ADQUI.	CENTRE	PLANTA	V.B.C.	F.A.
		DESCRIPCIÓ	C. COST		D- ALTA	UBICACIÓ	ESPAI	DOT. AMORT	V.C.
330103	15819	4	ES INVENTARIO, INSPECCIÓN FÍSICA O INVENTARIO		0	PISCINES MUNICIPALS JOAN SERRA		0	0
		GLIDEX PRO			01/01/2006	EDIFICI		0	0
330103	15820	3	ES INVENTARIO, INSPECCIÓN FÍSICA O INVENTARIO		0	PISCINES MUNICIPALS JOAN SERRA		0	0
		STEP			01/01/2006	EDIFICI		0	0
330103	15821	1	ES INVENTARIO, INSPECCIÓN FÍSICA O INVENTARIO		0	PISCINES MUNICIPALS JOAN SERRA		0	0
		TOP			01/01/2006	EDIFICI		0	0
330103	15822	1	ES INVENTARIO, INSPECCIÓN FÍSICA O INVENTARIO		0	PISCINES MUNICIPALS JOAN SERRA		0	0
		CONCEPT II			01/01/2006	EDIFICI		0	0
330103	15823	1	ES INVENTARIO, INSPECCIÓN FÍSICA O INVENTARIO		0	PISCINES MUNICIPALS JOAN SERRA		0	0
		MULTIPOWER			01/01/2006	EDIFICI		0	0
330103	15824	1	ES INVENTARIO, INSPECCIÓN FÍSICA O INVENTARIO		0	PISCINES MUNICIPALS JOAN SERRA		0	0
		LEG PRESS DE DISCOS			01/01/2006	EDIFICI		0	0
330103	15825	16	ES INVENTARIO, INSPECCIÓN FÍSICA O INVENTARIO		0	PISCINES MUNICIPALS JOAN SERRA		0	0
		BICICLETA			01/01/2006	EDIFICI		0	0
330103	15826	2	ES INVENTARIO, INSPECCIÓN FÍSICA O INVENTARIO		0	PISCINES MUNICIPALS JOAN SERRA		0	0

# AJUNTAMENT-AJUNTAMENT DE SABADELL

Data obtenció 17/06/2016 14:10  
Pàg. 25

## LLIBRE A LLIBRE A: BENS, DRETS I OBLIGACIONS DE L'ENT LOCAL

EPÍGRAF: I.2 SERVEI PÚBLIC

SUBEPÍGRAF: I.2.C MOBLES

CLASSIFICAC	N. BÉ	QUANT.	DESCRIPCIÓ	C. GESTO	T. ADQUISICIÓ	COST ADQUI.	CENTRE	PLANTA	V.B.C.	F.A.
				C. COST		D- ALTA	UBICACIÓ	ESPAI	DOT. AMORT	V.C.
			PORTERIA FUTBOL SALA			01/01/2006	EDIFICI		0	0
330103	15827	4		ES INVENTARIO, INSPECCIÓ FÍSICA O INVENTARIO		0	PISCINES MUNICIPALS JOAN SERRA		0	0
			ESPATLLERA			01/01/2006	EDIFICI		0	0
330103	15828	8		ES INVENTARIO, INSPECCIÓ FÍSICA O INVENTARIO		0	PISCINES MUNICIPALS JOAN SERRA		0	0
			PODIUM SORTIDA PISCINA			01/01/2006	EDIFICI		0	0
330103	15883	3		ES INVENTARIO, INSPECCIÓ FÍSICA O INVENTARIO		0	POLIESPORTIU MUNICIPAL MIGUEL HERNANDEZ		0	0
			CISTELLA DE BASQUET			01/01/2006	EDIFICI		0	0
330103	15884	2		ES INVENTARIO, INSPECCIÓ FÍSICA O INVENTARIO		0	POLIESPORTIU MUNICIPAL MIGUEL HERNANDEZ		0	0
			PORTERIA			01/01/2006	EDIFICI		0	0
330103	16384	1		TE COMPRA		588,70	INFRAESTRUCTURA PUBLICA DISTRICTE 1		588,70	524,95
			Cistella de bàsquet			02/05/2007	MOBILIARI URBÀ		63,75	63,75
330103	16387	1		TE COMPRA		1.872,61	INFRAESTRUCTURA PUBLICA DISTRICTE 4		1.872,61	1.669,82
			Cistella de bàsquet			02/05/2007	MOBILIARI URBÀ		202,78	202,79
330103	16568	4		ES COMPRA		585,75	COMPLEX ESPORTIU SANT OLEGUER		585,75	519,77
			Taulers de bàsquet de 1800x1050			04/07/2007	EDIFICI		65,96	65,98
330103	16569	6		ES COMPRA		496,89	COMPLEX ESPORTIU SANT OLEGUER		496,89	440,92
			Taulers de mini-bàsquet			04/07/2007	EDIFICI		55,96	55,97

# AJUNTAMENT-AJUNTAMENT DE SABADELL

Data obtenció 17/06/2016 14:10  
Pàg. 26

## LLIBRE A LLIBRE A: BENS, DRETS I OBLIGACIONS DE L'ENT LOCAL

EPÍGRAF: I.2 SERVEI PÚBLIC

SUBEPÍGRAF: I.2.C MOBLES

CLASSIFICAC	N. BÉ	QUANT.	C. GESTO	T. ADQUISICIÓ	COST ADQUI.	CENTRE	PLANTA	V.B.C.	F.A.
		DESCRIPCIÓ	C. COST		D- ALTA	UBICACIÓ	ESPAI	DOT. AMORT	V.C.
330103	16649	1	JO COMPRA		199,00	ESPAI JOVE CAN PUIGGENER		199,00	176,29
		TAULA DE PING PONG INDOOR			26/07/2007	EDIFICI		22,71	22,71
330103	16760		ES COMPRA		2.644,80	ESTADI MUNICIPAL NOVA CREU ALTA		3.746,98	3.304,10
		Porteries de futbol 11 reglamentàries fixes			31/08/2007	EDIFICI		442,85	442,88
330103	16761	6	ES COMPRA		4.769,13	Cal Balsach	planta semisoterrani	4.769,13	4.213,14
		Porteries d' handbol / futbol sala reglamentàries			31/08/2007	Cal Balsach - Edifici	Cal Balsach - Poliesportiu - SS	555,96	555,99
330103	16785	4	TE COMPRA		5.862,64	VIVERS MUNICIPALS		5.862,64	5.171,96
		aparells de gimnàstica per gent gran (VIVER)			18/09/2007	EDIFICI		690,67	690,68
330103	16818	1	ED COMPRA		511,70	ARRAONA		511,70	455,23
		JOC POSTES VOLEIBOL			01/06/2007	EDIFICI-CEIP		56,46	56,47
330103	16819	2	ED COMPRA		1.210,39	ARRAONA		1.210,39	1.076,82
		PORTERIA			01/06/2007	EDIFICI-CEIP		133,57	133,57
330103	16918	2	ES COMPRA		2.143,91	COMPLEX ESPORTIU SANT OLEGUER		2.143,91	1.888,40
		Porteria de 5 metres (futbol 7) plegables			08/10/2007	EDIFICI		255,51	255,51
330103	16920	2	ES COMPRA		1.580,90	COMPLEX ESPORTIU SANT OLEGUER		1.580,90	1.392,49
		Porteria de 5 metres (futbol 7) fixes			08/10/2007	EDIFICI		188,41	188,41
330103	17159	2	ES COMPRA		4.477,60	COMPLEX ESPORTIU SANT OLEGUER		4.477,60	3.924,63
		Cistella de bàsquet i minibàsquet			10/12/2007	EDIFICI		552,95	552,97
330103	17327	1	ES COMPRA		499,99	PAU CASALS		499,99	437,49

# AJUNTAMENT-AJUNTAMENT DE SABADELL

Data obtenció 17/06/2016 14:10  
Pàg. 27

## LLIBRE A LLIBRE A: BENS, DRETS I OBLIGACIONS DE L'ENT LOCAL

EPÍGRAF: I.2 SERVEI PÚBLIC

SUBEPÍGRAF: I.2.C MOBLES

CLASSIFICAC	N. BÉ	QUANT.	DESCRIPCIÓ	C. GESTO	T. ADQUISICIÓ	COST ADQUI.	CENTRE	PLANTA	V.B.C.	F.A.
				C. COST		D- ALTA	UBICACIÓ	ESPAI	DOT. AMORT	V.C.
			Joc de pals de voleibol			31/12/2007	EDIFICI		62,47	62,50
330103	17374	1		IT COMPRA		2.281,84	CARME SIMÓ		2.281,84	0
			PORTERIA DE HANDBOL + CANASTA MINI-BASQUET			31/12/2006	EDIFICI		0	2.281,84
330103	17534	10		ES COMPRA		4.444,17	PAVELLÓ D'ESPORTS SANT OLEGUER		4.444,17	3.524,62
			Rotllos de protecció de parquet de 30 m. de color negre			05/03/2008	EDIFICI		459,76	919,55
330103	17591	1		ES COMPRA		300,44	COMPLEX ESPORTIU SANT OLEGUER		300,44	237,38
			GÀBIA DE MATERIAL			01/04/2008	MAGATZEM		31,53	63,06
330103	17657	1		ES COMPRA		763,29	GIMNÀS CAN MARCET		763,29	601,33
			MATALÀS ZONA SALT D'ALÇADA			22/04/2008	EDIFICI		80,98	161,96
330103	17715	2		ES COMPRA		995,93	COMPLEX ESPORTIU SANT OLEGUER		995,93	781,65
			SURERA DE PISCINA			19/05/2008	EDIFICI		107,12	214,28
330103	17716	1		ES COMPRA		3.090,24	COMPLEX ESPORTIU SANT OLEGUER		3.090,24	2.425,43
			ARC DE META			19/05/2008	MAGATZEM		332,39	664,81
330103	17775	1		ES COMPRA		252,02	COMPLEX ESPORTIU SANT OLEGUER		252,02	197,14
			SURERA DE PISCINA			11/06/2008	EDIFICI		27,42	54,88
330103	17776	2		ES COMPRA		728,20	COMPLEX ESPORTIU SANT OLEGUER		728,20	569,69
			RECOLLIDOR DE SURERA			11/06/2008	EDIFICI		79,24	158,51
330103	18461	1		SS COMPRA		1.944,04	MERCAT SANT JOAN		1.944,04	1.487,03
			PAVIMENT MOQUETA			17/11/2008	EDIFICI		228,49	457,01

# AJUNTAMENT-AJUNTAMENT DE SABADELL

Data obtenció 17/06/2016 14:10  
Pàg. 28

## LLIBRE A LLIBRE A: BENS, DRETS I OBLIGACIONS DE L'ENT LOCAL

EPÍGRAF: I.2 SERVEI PÚBLIC

SUBEPÍGRAF: I.2.C MOBLES

CLASSIFICAC N. BÉ	QUANT.	C. GESTO T. ADQUISICIÓ	COST ADQUI.	CENTRE	PLANTA	V.B.C.	F.A.
	DESCRIPCIÓ	C. COST	D- ALTA	UBICACIÓ	ESPAI	DOT. AMORT	V.C.
330103	18947	1	ES COMPRA	5.851,40	POLIESPORTIU CAMPOAMOR	5.851,40	4.447,68
	TAPÍS GIMNÀSTICA RÍTMICA		31/12/2008	EDIFICI		701,84	1.403,72
330103	20871	1	JO COMPRA	743,00	CENTRE CÍVIC CREU DE BARBERÀ	743,00	483,05
	Futbolín Pino		31/12/2009	EDIFICI		86,65	259,95
330103	21090	1	TE COMPRA	2.140,20	INFRAESTRUCTURA PÚBLICA DISTRICTE 1	2.140,20	1.391,41
	Taula de Ping Pong		31/12/2009	MOBILIARI URBÀ		249,59	748,79
330103	21121	1	TE COMPRA	1.173,63	PARC CATALUNYA	1.173,63	763,01
	Aparell gimnàstica per gent gran- Esquí fons		31/12/2009	SENSE ESPECIFICAR		136,87	410,62
330103	21127	1	JO COMPRA	239,00	Centre d'entitats c. Francolí 11	239,00	155,37
	Mesa Ping-Pong		31/12/2009	CENTRE CIVIC		27,87	83,63
330103	21128	1	JO COMPRA	239,00	CENTRE CÍVIC DE CAN RULL	239,00	155,37
	Mesa Ping Pong		31/12/2009	EDIFICI		27,87	83,63
330103	21179	80	ES COMPRA	1.410,56	ZONA ESPORTIVA MUNICIPAL CAN RULL	1.410,56	917,03
	Cadira sobre-grada CF Can Rull.		31/12/2009	EDIFICI		164,50	493,53
330103	21185	3	ED COMPRA	3.548,56	LA ROMÀNICA	3.548,56	2.307,04
	Cistelles mini-bàsquet CEIP La Romànica.		31/12/2009	EDIFICI-CEIP		413,84	1.241,52
330103	21410	1	ES COMPRA	17.158,72	CAMP DE FUTBOL CAN DEU	17.158,72	9.911,06
	parapilotes CF de CAn Deu		24/05/2010	EDIFICI		1.811,90	7.247,66
330103	21577	1	ES COMPRA	15.879,44	CAMP DE FUTBOL CA N'ORIAN	15.879,44	8.876,32



# AJUNTAMENT-AJUNTAMENT DE SABADELL

Data obtenció 17/06/2016 14:10  
Pàg. 29

## LLIBRE A LLIBRE A: BENS, DRETS I OBLIGACIONS DE L'ENT LOCAL

EPÍGRAF: I.2 SERVEI PÚBLIC

SUBEPÍGRAF: I.2.C MOBLES

CLASSIFICAC	N. BÉ	QUANT.	C. GESTO	T. ADQUISICIÓ	COST ADQUI.	CENTRE	PLANTA	V.B.C.	F.A.
		DESCRIPCIÓ	C. COST		D- ALTA	UBICACIÓ	ESPAI	DOT. AMORT	V.C.
		bancs i boxes Camp de Futbol de Can Oriach			20/09/2010	EDIFICI		1.750,78	7.003,12
330103	21578	1	ES COMPRA		33.062,49	CAMP DE FUTBOL CA N'ORIAN		33.062,49	18.336,40
		mobiliari i equipaments vestidors del camp del camp de futbol de ca n'Oriach			18/10/2010	EDIFICI		3.681,52	14.726,09
330103	21580	2	ES COMPRA		5.215,60	CAMP DE FUTBOL CAN DEU		5.215,60	2.907,25
		BANQUETA COBERTA			30/09/2010	EDIFICI		577,08	2.308,35
330103	21639	2	ES COMPRA		529,25	CAMP DE FUTBOL DE POBLENOU		529,25	290,36
		PORTERIA PLEGABLE			25/11/2010	EDIFICI		59,72	238,89
330103	21640	2	ES COMPRA		529,25	CAMP DE FUTBOL MUNICIPAL CAN PUIGGENER		529,25	290,36
		PORTERIA PLEGABLE			25/11/2010	EDIFICI		59,72	238,89
330103	21651	1	ES COMPRA		876,27	POLIESPORTIU CAMPOAMOR		876,27	479,65
		JOC DE PALS DE VOLEIBOL AMB XARXA			03/12/2010	EDIFICI		99,15	396,62
330103	22319	1	TE COMPRA		2.628,73	INFRAESTRUCTURA PUBLICA DISTRICTE 7		2.628,73	1.245,92
		TAULA PING PONG PL. KARL MARX			02/06/2011	MOBILIARI URBÀ		276,55	1.382,81
330103	22320	7	TE CONSTRUCCIÓ REALIZADA POR CONTRATO CON TERCEROS		6.136,00	INFRAESTRUCTURA PUBLICA DISTRICTE 7		6.136,00	2.908,29
		PACK 7 APARELLS DE GIMNÀSTICA PER C. PRAT (POBLE NOU)			02/06/2011	MOBILIARI URBÀ		645,54	3.227,71

# AJUNTAMENT-AJUNTAMENT DE SABADELL

Data obtenció 17/06/2016 14:10  
Pàg. 30

## LLIBRE A LLIBRE A: BENS, DRETS I OBLIGACIONS DE L'ENT LOCAL

EPÍGRAF: I.2 SERVEI PÚBLIC

SUBEPÍGRAF: I.2.C MOBLES

CLASSIFICAC	N. BÉ	QUANT.	C. GESTO	T. ADQUISICIÓ	COST ADQUI.	CENTRE	PLANTA	V.B.C.	F.A.
		DESCRIPCIÓ	C. COST		D- ALTA	UBICACIÓ	ESPAI	DOT. AMORT	V.C.
330103	22481	3		TE CONSTRUCCIÓ REALIZADA POR CONTRATO CON TERCEROS	3.240,40	INFRAESTRUCTURA PUBLICA DISTRICTE 4		3.240,40	1.524,18
		APARELLS GIMNÀSTICA C. TURINA			23/06/2011	MOBILIARI URBÀ		343,23	1.716,22
330103	22800	20		EQ COMPRA	979,25	MASIA DE CAN LLONG		979,25	446,84
		Colxoneta fitmat			13/09/2011	CENTRE CÍVIC		106,47	532,41
330103	22801	5		EQ COMPRA	1.718,66	MASIA DE CAN LLONG	CENTRE CÍVIC	1.718,66	784,26
		Espatllera amb armadura lateral			13/09/2011	CENTRE CÍVIC		186,87	934,40
330103	22839	2		ES COMPRA	1.640,41	COMPLEX ESPORTIU SANT OLEGUER		1.640,41	737,89
		PORTERIA FUTBOL 11			21/10/2011	EDIFICI		180,50	902,52
330103	22905	1		EQ COMPRA	1.055,60	POLIESPORTIU CAMPOAMOR		1.055,60	469,22
		Cèrcols de bàsquet i un taulell Pavelló Poliesportiu Sector Sud.			21/11/2011	EDIFICI		117,27	586,38
330103	22907	1		EQ COMPRA	14.414,32	POLIESPORTIU CAMPOAMOR		14.414,32	6.407,45
		Marcador electrònic model ACB Pavelló Poliesportiu Sector Sud.			21/11/2011	EDIFICI		1.601,37	8.006,87
330103	22908	6		EQ COMPRA	23.364,23	POLIESPORTIU CAMPOAMOR		23.364,23	10.385,87
		Cistelles de bàsquet/mini bàsquet penjades Pavelló Poliesportiu Sector			21/11/2011	EDIFICI		2.595,67	12.978,36
330103	22909	2		EQ COMPRA	10.978,24	POLIESPORTIU CAMPOAMOR		10.978,24	4.880,02
		Cistella de bàsquet a motor penjada Pavelló Poliesportiu Sector Sud.			21/11/2011	EDIFICI		1.219,63	6.098,22
330103	22911	6		EQ COMPRA	4.021,84	POLIESPORTIU CAMPOAMOR		4.021,84	1.787,78

# AJUNTAMENT-AJUNTAMENT DE SABADELL

Data obtenció 17/06/2016 14:10  
Pàg. 31

## LLIBRE A LLIBRE A: BENS, DRETS I OBLIGACIONS DE L'ENT LOCAL

EPÍGRAF: I.2 SERVEI PÚBLIC

SUBEPÍGRAF: I.2.C MOBLES

CLASSIFICAC N. BÉ	QUANT.	C. GESTO T. ADQUISICIÓ	COST ADQUI.	CENTRE	PLANTA	V.B.C.	F.A.
	DESCRIPCIÓ	C. COST	D- ALTA	UBICACIÓ	ESPAI	DOT. AMORT	V.C.
330103	22912	1	EQ COMPRA	21/11/2011	EDIFICI	446,81	2.234,06
	Porteries reglamentàries de futbol sala/handbol Pavelló Poliesportiu Sector						
330103	22914	12	EQ COMPRA	21/11/2011	POLIESPORTIU CAMPOAMOR	886,70	394,13
	Joc de voleibol amb xarxa Pavelló Poliesportiu Sector Sud.					98,50	492,57
330103	22917	1	EQ COMPRA	21/11/2011	POLIESPORTIU CAMPOAMOR	2.293,11	1.019,31
	Bancs de resines d'alta qualitat i suecs Pavelló Poliesportiu Sector Sud.					254,75	1.273,80
330103	22940	7	EQ COMPRA	21/11/2011	POLIESPORTIU CAMPOAMOR	817,21	363,26
	Cadira àrbitre Pavelló Poliesportiu Sector Sud.					90,79	453,95
330103	22941	1	EQ COMPRA	21/11/2011	POLIESPORTIU CAMPOAMOR	3.221,12	1.431,84
	Espatlleres Pavelló Poliesportiu PAV 3 Sector Sud.					357,85	1.789,28
330103	23000	6	EQ COMPRA	21/11/2011	POLIESPORTIU GRÀCIA	13.373,29	5.944,67
	Motorització de 3 jocs de cistelles monotub i 3 dispositius de seguretat i 1					1.485,71	7.428,62
330103	23001	4	EQ COMPRA	30/11/2011	POLIESPORTIU	8.110,39	3.592,72
	Porteries de handbol per a l'equipament esportiu.					903,53	4.517,67
330103	23046	1	TE CONSTRUCCIÓ REALIZADA POR CONTRATO CON TERCEROS	30/11/2011	POLIESPORTIU GRÀCIA	6.000,00	2.657,86
	Cistelles per a l'equipament esportiu.					668,42	3.342,14
	Taula de ping-pong a la Plaça Ròmul			05/12/2011	INFRASTRUCTURA PUBLICA DISTRICTE 4	2.325,80	1.028,28
					MOBILIARI URBÀ	259,50	1.297,52

# AJUNTAMENT-AJUNTAMENT DE SABADELL

Data obtenció 17/06/2016 14:10  
Pàg. 32

## LLIBRE A LLIBRE A: BENS, DRETS I OBLIGACIONS DE L'ENT LOCAL

EPÍGRAF: I.2 SERVEI PÚBLIC

SUBEPÍGRAF: I.2.C MOBLES

CLASSIFICAC N. BÉ	QUANT.	C. GESTO T. ADQUISICIÓ	COST ADQUI.	CENTRE	PLANTA	V.B.C.	F.A.
	DESCRIPCIÓ	C. COST	D- ALTA	UBICACIÓ	ESPAI	DOT. AMORT	V.C.
330103	23270	1	ES COMPRA	990,94	Parc del Nord - zona pavelló	planta baixa	358,18
	Recanvi cèrcols de bàsquet i tauler Pavelló poliesportiu del nord.		31/07/2012	Pavelló del Nord - Edifici	Pavelló del Nord - Esportiu - 00	105,46	632,76
330103	23271	6	ES COMPRA	21.933,02	Parc del Nord - zona pavelló	planta baixa	7.927,93
	Cistelles de bàsquet / minibàsquet penjades Pavelló poliesportiu del nord.		31/07/2012	Pavelló del Nord - Edifici	Pavelló del Nord - Esportiu - 00	2.334,18	14.005,09
330103	23272	1	ES COMPRA	594,56	Parc del Nord - zona pavelló	planta baixa	214,89
	Joc de voleibol amb pals d'alumini i xarxa Pavelló poliesportiu del nord.		31/07/2012	Pavelló del Nord - Edifici	Pavelló del Nord - Esportiu - 00	63,27	379,67
330103	23273	6	ES COMPRA	3.775,47	Parc del Nord - zona pavelló	planta baixa	1.364,66
	Porteries de futbol sala handbol amb xarxa Pavelló poliesportiu del nord.		31/07/2012	Pavelló del Nord - Edifici	Pavelló del Nord - Esportiu - 00	401,79	2.410,81
330103	23275	1	ES COMPRA	11.891,23	Parc del Nord - zona pavelló	planta baixa	4.298,21
	Paviment de 1.50x30 m Pavelló poliesportiu del nord.		31/07/2012	Pavelló del Nord - Edifici	Pavelló del Nord - Esportiu - 00	1.265,50	7.593,02
330103	23276	9	ES COMPRA	5.061,56	Parc del Nord - zona pavelló	planta baixa	1.829,53
	Espatlleres de dues places Pavelló poliesportiu del nord.		31/07/2012	Pavelló del Nord - Edifici	Pavelló del Nord - Esportiu - 00	538,66	3.232,03
330103	23280	3	ES COMPRA	615,04	Parc del Nord - zona pavelló	planta baixa	222,29
	Banc inclinat bodysolid Pavelló poliesportiu del nord		31/07/2012	Pavelló del Nord - Edifici	Pavelló del Nord - Esportiu - 00	65,45	392,75
330103	23282	16	ES COMPRA	874,72	Parc del Nord - zona pavelló	planta baixa	316,17
	Tanques Pavelló poliesportiu del nord.		31/07/2012	Pavelló del Nord - Edifici	Pavelló del Nord - Esportiu - 00	93,09	558,55
330103	23283	8	ES COMPRA	2.140,42	Parc del Nord - zona pavelló	planta baixa	773,67
	Gàvies per a material Pavelló poliesportiu del Nord.		31/07/2012	Pavelló del Nord - Edifici	Pavelló del Nord - Esportiu - 00	227,79	1.366,75

# AJUNTAMENT-AJUNTAMENT DE SABADELL

Data obtenció 17/06/2016 14:10  
Pàg. 33

## LLIBRE A LLIBRE A: BENS, DRETS I OBLIGACIONS DE L'ENT LOCAL

EPÍGRAF: I.2 SERVEI PÚBLIC

SUBEPÍGRAF: I.2.C MOBLES

CLASSIFICAC N. BÉ	QUANT.	C. GESTO T. ADQUISICIÓ	COST ADQUI.	CENTRE	PLANTA	V.B.C.	F.A.	
	DESCRIPCIÓ	C. COST	D- ALTA	UBICACIÓ	ESPAI	DOT. AMORT	V.C.	
330103	23288	6	ES COMPRA	1.281,34	Parc del Nord - zona pavelló	planta baixa	1.281,34	463,14
	Travesser reductor de porteria per adaptació a mini handbol Pavelló			31/07/2012	Pavelló del Nord - Edifici	Pavelló del Nord - Esportiu - 00	136,36	818,20
330103	23290	1	ES COMPRA	68,33	Parc del Nord - zona pavelló	planta baixa	68,33	24,69
	Joc de dos ancoratges per a pals de voleibol Pavelló poliesportiu del Nord.			31/07/2012	Pavelló del Nord - Edifici	Pavelló del Nord - Esportiu - 00	7,27	43,64
330103	23291	8	ES COMPRA	690,25	Parc del Nord - zona pavelló	planta baixa	690,25	249,47
	Joc de dos ancoratges per a porteria de handbol Pavelló poliesportiu del Nord.			31/07/2012	Pavelló del Nord - Edifici	Pavelló del Nord - Esportiu - 00	73,45	440,78
330103	23292	1	ES COMPRA	8.918,42	Parc del Nord - zona pavelló	planta baixa	8.918,42	3.223,64
	Marcador gran mural Pavelló poliesportiu del Nord.			31/07/2012	Pavelló del Nord - Edifici	Pavelló del Nord - Esportiu - 00	949,12	5.694,78
330103	23293	2	ES COMPRA	6.936,55	Parc del Nord - zona pavelló	planta baixa	6.936,55	2.507,29
	Marcador gran mural dimensions 200x100x8 cm Pavelló poliesportiu del Nord.			31/07/2012	Pavelló del Nord - Edifici	Pavelló del Nord - Esportiu - 00	738,21	4.429,26
330103	23294	2	ES COMPRA	3.369,18	Parc del Nord - zona pavelló	planta baixa	3.369,18	1.217,80
	Marcador 24 segons 60x50x18 cm Pavelló poliesportiu del Nord.			31/07/2012	Pavelló del Nord - Edifici	Pavelló del Nord - Esportiu - 00	358,55	2.151,38
330103	23295	2	ES COMPRA	6.936,55	Parc del Nord - zona pavelló	planta baixa	6.936,55	2.507,29
	Marcador 24 segons 60x50x12 cm Pavelló poliesportiu del Nord.			31/07/2012	Pavelló del Nord - Edifici	Pavelló del Nord - Esportiu - 00	738,21	4.429,26
330103	23297	1	ES COMPRA	10.443,10	Parc del Nord - zona pavelló	planta baixa	10.443,10	3.774,75
	Paviment esportiu Pavelló poliesportiu del Nord.			31/07/2012	Pavelló del Nord - Edifici	Pavelló del Nord - Esportiu - 00	1.111,38	6.668,35
330103	23313	5	ES COMPRA	6.851,31	Parc del Nord - zona pavelló	planta baixa	6.851,31	2.476,45
	Construcció i subministrament de 5 bancs.			31/07/2012	Pavelló del Nord - Edifici	Pavelló del Nord - Esportiu - 00	729,13	4.374,86

# AJUNTAMENT-AJUNTAMENT DE SABADELL

Data obtenció 17/06/2016 14:10  
Pàg. 34

## LLIBRE A LLIBRE A: BENS, DRETS I OBLIGACIONS DE L'ENT LOCAL

EPÍGRAF: I.2 SERVEI PÚBLIC

SUBEPÍGRAF: I.2.C MOBLES

CLASSIFICAC	N. BÉ	QUANT.	C. GESTO	T. ADQUISICIÓ	COST ADQUI.	CENTRE	PLANTA	V.B.C.	F.A.
		DESCRIPCIÓ	C. COST		D- ALTA	UBICACIÓ	ESPAI	DOT. AMORT	V.C.
330103	23380	2	ES COMPRA		542,76	CAMP DE FUTBOL MUNICIPAL CAN PUIGGENER		542,76	181,01
		PORTERIA PLEGABLE			31/12/2012	EDIFICI		60,29	361,75
330103	23914	1	EQ COMPRA		974,05	PARC CENTRAL DEL VALLÈS		974,05	0
		Armari per a material adiovisual			31/12/2013	EDIFICI		0	974,05
330103	23981	1	TE CONSTRUCCIÓ REALIZADA POR CONTRATO CON TERCEROS		725,04	INFRAESTRUCTURA PUBLICA DISTRICTE 7		725,04	83,42
		MOBILIARI ESPORTIU:RODA GRAN			07/11/2014	MOBILIARI URBÀ		72,50	641,62
330103	23982	1	TE CONSTRUCCIÓ REALIZADA POR CONTRATO CON TERCEROS		779,44	INFRAESTRUCTURA PUBLICA DISTRICTE 7		779,44	89,68
		MOBILIARI ESPORTIU: PATINS			07/11/2014	MOBILIARI URBÀ		77,94	689,76
330103	23983	1	TE CONSTRUCCIÓ REALIZADA POR CONTRATO CON TERCEROS		670,66	INFRAESTRUCTURA PUBLICA DISTRICTE 7		670,66	77,16
		APARELL ESPORTIU: JINETE			07/11/2014	MOBILIARI URBÀ		67,06	593,50
330103	23984	1	TE CONSTRUCCIÓ REALIZADA POR CONTRATO CON TERCEROS		779,44	INFRAESTRUCTURA PUBLICA DISTRICTE 7		779,44	89,68
		BICICLETA ESTÀTICA			07/11/2014	MOBILIARI URBÀ		77,94	689,76
330103	24147	2	ES COMPRA		900,24	Cal Balsach	planta semisoterrani	900,24	90,26
		GABIA MATERIAL			31/12/2014	Cal Balsach - Edifici	Cal Balsach - Poliesportiu - SS	90,02	809,98
330103	24159	1	EQ COMPRA		2.946,35	CA L'ESTRUCH		2.946,35	295,43

# AJUNTAMENT-AJUNTAMENT DE SABADELL

Data obtenció 17/06/2016 14:10  
Pàg. 35

## LLIBRE A LLIBRE A: BENS, DRETS I OBLIGACIONS DE L'ENT LOCAL

EPÍGRAF: I.2 SERVEI PÚBLIC

SUBEPÍGRAF: I.2.C MOBLES

CLASSIFICAC N. BÉ	QUANT.	C. GESTO T. ADQUISICIÓ	COST ADQUI.	CENTRE	PLANTA	V.B.C.	F.A.	
	DESCRIPCIÓ	C. COST	D- ALTA	UBICACIÓ	ESPAI	DOT. AMORT	V.C.	
330103	26136	1	ES COMPRA	757,94	Complex Esportiu Municipal Sant Oleguer	294,63	2.650,92	
				31/12/2014	NAU CENTRAL			
				31/12/2015	CEM Sant Oleguer - Piscina, picnic i recinte	0,20	757,74	
330103	26138	4	ES COMPRA	1.178,49	ZONA ESPORTIVA MUNICIPAL CAN RULL	1.178,49	0,32	
				31/12/2015	EDIFICI	0,32	1.178,17	
330103	26159	4	ES COMPRA	658,00	POLIESPORTIU CAMPOAMOR	658,00	0,18	
				31/12/2015	EDIFICI	0,18	657,82	
330103	26160	4	ES COMPRA	1.178,49	CAMP DE FUTBOL CA N'ORIAN	1.178,49	0,32	
				31/12/2015	EDIFICI	0,32	1.178,17	
330103	26204	2	ES COMPRA	2.776,95	Complex Esportiu Municipal Sant Oleguer	2.776,95	0,76	
				31/12/2015	CEM Sant Oleguer - Camp de futbol annexe	0,76	2.776,19	
<b>TOTAL Subepígraf:</b>	<b>I.2.C</b>	<b>MOBLES</b>		<b>C. Adq.: 346.285,69</b>	<b>Dot.: 37.063,83</b>	<b>V.B.C.: 347.387,87</b>	<b>F.A.: 169.399,90</b>	<b>V.C.: 177.987,97</b>
<b>TOTAL Epígraf:</b>	<b>I.2</b>	<b>SERVEI PÚBLIC</b>		<b>C. Adq.: 346.285,69</b>	<b>Dot.: 37.063,83</b>	<b>V.B.C.: 347.387,87</b>	<b>F.A.: 169.399,90</b>	<b>V.C.: 177.987,97</b>
<b>TOTAL LLIBRE:</b>	<b>A</b>	<b>LLIBRE A: BENS, DRETS I OBLIGACIONS DE L'ENT LOCAL</b>		<b>C. Adq.: 346.285,69</b>	<b>Dot.: 37.063,83</b>	<b>V.B.C.: 347.387,87</b>	<b>F.A.: 169.399,90</b>	<b>V.C.: 177.987,97</b>

# AJUNTAMENT-AJUNTAMENT DE SABADELL

Data obtenció 17/06/2016 14:11  
 Pàg. 1

## LLIBRE A LLIBRE A: BENS, DRETS I OBLIGACIONS DE L'ENT LOCAL

EPÍGRAF: I.2 SERVEI PÚBLIC

SUBEPÍGRAF: I.2.C MOBLES

CLASSIFICAC N. BÉ	QUANT. DESCRIPCIÓ	C. GESTO T. ADQUISICIÓ C. COST	COST ADQUI. D- ALTA	CENTRE UBICACIÓ	PLANTA ESPAI	V.B.C. DOT. AMORT	F.A. V.C.
330104	10000	CO INVENTARIO, INSPECCIÓ FÍSICA O INVENTARIO	0	RÀDIO SABADELL		0	0
	TELEVISOR		01/01/2006			0	0
330104	10001	CO INVENTARIO, INSPECCIÓ FÍSICA O INVENTARIO	0	RÀDIO SABADELL		0	0
	TELEVISOR		01/01/2006			0	0
330104	10002	CO INVENTARIO, INSPECCIÓ FÍSICA O INVENTARIO	0	RÀDIO SABADELL		0	0
	TELEVISOR		01/01/2006			0	0
330104	10006	CO INVENTARIO, INSPECCIÓ FÍSICA O INVENTARIO	0	RÀDIO SABADELL		0	0
	VIDEO		01/01/2006			0	0
330104	10070	CO INVENTARIO, INSPECCIÓ FÍSICA O INVENTARIO	0	RÀDIO SABADELL		0	0
	COMPACT DISC		01/01/2006			0	0
330104	10071	CO INVENTARIO, INSPECCIÓ FÍSICA O INVENTARIO	0	RÀDIO SABADELL		0	0
	COMPACT DISC		01/01/2006			0	0
330104	10072	CO INVENTARIO, INSPECCIÓ FÍSICA O INVENTARIO	0	RÀDIO SABADELL		0	0
	COMPACT DISC		01/01/2006			0	0
330104	10073	CO INVENTARIO, INSPECCIÓ FÍSICA O INVENTARIO	0	RÀDIO SABADELL		0	0



# AJUNTAMENT-AJUNTAMENT DE SABADELL

Data obtenció 17/06/2016 14:11  
Pàg. 2

## LLIBRE A LLIBRE A: BENS, DRETS I OBLIGACIONS DE L'ENT LOCAL

EPÍGRAF: I.2 SERVEI PÚBLIC

SUBEPÍGRAF: I.2.C MOBLES

CLASSIFICAC	N. BÉ	QUANT. DESCRIPCIÓ	C. GESTO T. ADQUISICIÓ C. COST	COST ADQUI. D- ALTA	CENTRE UBICACIÓ	PLANTA ESPAI	V.B.C. DOT. AMORT	F.A. V.C.
		COMPACT DISC		01/01/2006			0	0
330104	10074		CO INVENTARIO, INSPECCIÓ FÍSICA O INVENTARIO	0	RÀDIO SABADELL		0	0
		COMPACT DISC		01/01/2006			0	0
330104	10075		CO INVENTARIO, INSPECCIÓ FÍSICA O INVENTARIO	0	RÀDIO SABADELL		0	0
		COMPACT DISC		01/01/2006			0	0
330104	10076		CO INVENTARIO, INSPECCIÓ FÍSICA O INVENTARIO	0	RÀDIO SABADELL		0	0
		COMPACT DISC		01/01/2006			0	0
330104	10077		CO INVENTARIO, INSPECCIÓ FÍSICA O INVENTARIO	0	RÀDIO SABADELL		0	0
		COMPACT DISC		01/01/2006			0	0
330104	10078		CO INVENTARIO, INSPECCIÓ FÍSICA O INVENTARIO	0	RÀDIO SABADELL		0	0
		GIRADISCS		01/01/2006			0	0
330104	10079		CO INVENTARIO, INSPECCIÓ FÍSICA O INVENTARIO	0	RÀDIO SABADELL		0	0
		GIRADISCS		01/01/2006			0	0
330104	10080		CO INVENTARIO, INSPECCIÓ FÍSICA O INVENTARIO	0	RÀDIO SABADELL		0	0
		CASSETTE		01/01/2006			0	0

# AJUNTAMENT-AJUNTAMENT DE SABADELL

Data obtenció 17/06/2016 14:11  
 Pàg. 3

## LLIBRE A LLIBRE A: BENS, DRETS I OBLIGACIONS DE L'ENT LOCAL

EPÍGRAF: I.2 SERVEI PÚBLIC

SUBEPÍGRAF: I.2.C MOBLES

CLASSIFICAC	N. BÉ	QUANT. DESCRIPCIÓ	C. GESTO T. ADQUISICIÓ C. COST	COST ADQUI. D- ALTA	CENTRE UBICACIÓ	PLANTA ESPAI	V.B.C. DOT. AMORT	F.A. V.C.
330104	10081		CO INVENTARIO, INSPECCIÓ FÍSICA O INVENTARIO	0	RÀDIO SABADELL		0	0
		CASSETTE		01/01/2006			0	0
330104	10082		CO INVENTARIO, INSPECCIÓ FÍSICA O INVENTARIO	0	RÀDIO SABADELL		0	0
		CASSETTE		01/01/2006			0	0
330104	10083		CO INVENTARIO, INSPECCIÓ FÍSICA O INVENTARIO	0	RÀDIO SABADELL		0	0
		RECEPTOR FM		01/01/2006			0	0
330104	10084		CO INVENTARIO, INSPECCIÓ FÍSICA O INVENTARIO	0	RÀDIO SABADELL		0	0
		RECEPTOR FM		01/01/2006			0	0
330104	10085		CO INVENTARIO, INSPECCIÓ FÍSICA O INVENTARIO	0	RÀDIO SABADELL		0	0
		VIDEO		01/01/2006			0	0
330104	10316		CO INVENTARIO, INSPECCIÓ FÍSICA O INVENTARIO	0	AJUNTAMENT	PRIMERA PLANTA	0	0
		TELEVISOR		01/01/2006	EDIFICI CONSISTORIAL	COMUNICACIÓ	0	0
330104	10317		CO INVENTARIO, INSPECCIÓ FÍSICA O INVENTARIO	0	AJUNTAMENT	PRIMERA PLANTA	0	0
		TELEVISOR		01/01/2006	EDIFICI CONSISTORIAL	COMUNICACIÓ	0	0
330104	10319		CO INVENTARIO, INSPECCIÓ FÍSICA O INVENTARIO	0	AJUNTAMENT	PRIMERA PLANTA	0	0

# AJUNTAMENT-AJUNTAMENT DE SABADELL

Data obtenció 17/06/2016 14:11  
Pàg. 4

## LLIBRE A LLIBRE A: BENS, DRETS I OBLIGACIONS DE L'ENT LOCAL

EPÍGRAF: I.2 SERVEI PÚBLIC

SUBEPÍGRAF: I.2.C MOBLES

CLASSIFICAC	N. BÉ	QUANT. DESCRIPCIÓ	C. GESTO T. ADQUISICIÓ C. COST	COST ADQUI. D- ALTA	CENTRE UBICACIÓ	PLANTA ESPAI	V.B.C. DOT. AMORT	F.A. V.C.
		EQUIP DE MÚSICA		01/01/2006	EDIFICI CONSISTORIAL	COMUNICACIÓ	0	0
330104	10369		SA INVENTARIO, INSPECCIÓ FÍSICA O INVENTARIO	0	EDIFICI SALUT- PL. GAS	PLANTA BAIXA	0	0
		MICROONES		01/01/2006	EDIFICI	SALUT	0	0
330104	10370		SA INVENTARIO, INSPECCIÓ FÍSICA O INVENTARIO	0	EDIFICI SALUT- PL. GAS	PLANTA BAIXA	0	0
		RENTAVAIXELLES		01/01/2006	EDIFICI	SALUT	0	0
330104	10424		ED INVENTARIO, INSPECCIÓ FÍSICA O INVENTARIO	0	VAPOR CODINA	PLANTA BAIXA	0	0
		MICROONES		01/01/2006	NAU AJUNTAMENT	EDUCACIÓ	0	0
330104	10426		ED INVENTARIO, INSPECCIÓ FÍSICA O INVENTARIO	0	VAPOR CODINA	PLANTA BAIXA	0	0
		NEVERA		01/01/2006	NAU AJUNTAMENT	EDUCACIÓ	0	0
330104	10487		JO INVENTARIO, INSPECCIÓ FÍSICA O INVENTARIO	0	VAPOR CODINA	PLANTA BAIXA	0	0
		TELEVISOR		01/01/2006	NAU AJUNTAMENT	JOVENTUT	0	0
330104	10488		JO INVENTARIO, INSPECCIÓ FÍSICA O INVENTARIO	0	VAPOR CODINA	PLANTA BAIXA	0	0
		TELEVISOR		01/01/2006	NAU AJUNTAMENT	JOVENTUT	0	0
330104	10496		PE INVENTARIO, INSPECCIÓ FÍSICA O INVENTARIO	0	VAPOR LLONCH - DESENV. LOCAL		0	0
		FRIGORIFIC		01/01/2006	VAPOR		0	0

# AJUNTAMENT-AJUNTAMENT DE SABADELL

Data obtenció 17/06/2016 14:11  
 Pàg. 5

## LLIBRE A LLIBRE A: BENS, DRETS I OBLIGACIONS DE L'ENT LOCAL

EPÍGRAF: I.2 SERVEI PÚBLIC

SUBEPÍGRAF: I.2.C MOBLES

CLASSIFICAC	N. BÉ	QUANT. DESCRIPCIÓ	C. GESTO T. ADQUISICIÓ C. COST	COST ADQUI. D- ALTA	CENTRE UBICACIÓ	PLANTA ESPAI	V.B.C. DOT. AMORT	F.A. V.C.
330104	10497		PE INVENTARIO, INSPECCIÓ FÍSICA O INVENTARIO	0	VAPOR LLONCH - DESENV. LOCAL		0	0
		CUINA		01/01/2006	VAPOR		0	0
330104	12558		PE INVENTARIO, INSPECCIÓ FÍSICA O INVENTARIO	0	VAPOR LLONCH - DESENV. LOCAL		0	0
		TELEVISOR		01/01/2006	VAPOR		0	0
330104	12648		PE INVENTARIO, INSPECCIÓ FÍSICA O INVENTARIO	0	VAPOR LLONCH - DESENV. LOCAL		0	0
		RENTAPLATS		01/01/2006	VAPOR		0	0
330104	12678		GB INVENTARIO, INSPECCIÓ FÍSICA O INVENTARIO	0	AJUNTAMENT	PRIMERA PLANTA	0	0
		RENTAPLATS		01/01/2006	EDIFICI CONSISTORIAL	GABINET DE L'ALCALDIA	0	0
330104	12679		GB INVENTARIO, INSPECCIÓ FÍSICA O INVENTARIO	0	AJUNTAMENT	PRIMERA PLANTA	0	0
		MICROONES		01/01/2006	EDIFICI CONSISTORIAL	GABINET DE L'ALCALDIA	0	0
330104	12680		GB INVENTARIO, INSPECCIÓ FÍSICA O INVENTARIO	0	AJUNTAMENT	PRIMERA PLANTA	0	0
		FRIGORIFIC		01/01/2006	EDIFICI CONSISTORIAL	GABINET DE L'ALCALDIA	0	0
330104	12686		SS INVENTARIO, INSPECCIÓ FÍSICA O INVENTARIO	0	LA TORRE (SERRA D'EN CAMARÓ)		0	0
		MINIPIMER		01/01/2006	EDIFICI		0	0

# AJUNTAMENT-AJUNTAMENT DE SABADELL

Data obtenció 17/06/2016 14:11  
 Pàg. 6

## LLIBRE A LLIBRE A: BENS, DRETS I OBLIGACIONS DE L'ENT LOCAL

EPÍGRAF: I.2 SERVEI PÚBLIC

SUBEPÍGRAF: I.2.C MOBLES

CLASSIFICAC	N. BÉ	QUANT. DESCRIPCIÓ	C. GESTO C. COST	T. ADQUISICIÓ	COST ADQUI. D- ALTA	CENTRE UBICACIÓ	PLANTA ESPAI	V.B.C. DOT. AMORT	F.A. V.C.
330104	12688	RENTADORA	SS INVENTARIO, INSPECCIÓ FÍSICA O INVENTARIO		0	LA TORRE (SERRA D'EN CAMARÓ)		0	0
				01/01/2006		EDIFICI		0	0
330104	12689	RENTAPLATS	SS INVENTARIO, INSPECCIÓ FÍSICA O INVENTARIO		0	LA TORRE (SERRA D'EN CAMARÓ)		0	0
				01/01/2006		EDIFICI		0	0
330104	12690	NEVERA	SS INVENTARIO, INSPECCIÓ FÍSICA O INVENTARIO		0	LA TORRE (SERRA D'EN CAMARÓ)		0	0
				01/01/2006		EDIFICI		0	0
330104	12701	TELEVISOR	GB INVENTARIO, INSPECCIÓ FÍSICA O INVENTARIO		0	AJUNTAMENT	PRIMERA PLANTA	0	0
				01/01/2006		EDIFICI CONSISTORIAL	GABINET DE L'ALCALDIA	0	0
330104	12703	TELEVISOR	GB INVENTARIO, INSPECCIÓ FÍSICA O INVENTARIO		0	AJUNTAMENT	PRIMERA PLANTA	0	0
				01/01/2006		EDIFICI CONSISTORIAL	GABINET DE L'ALCALDIA	0	0
330104	12704	VIDEO	GB INVENTARIO, INSPECCIÓ FÍSICA O INVENTARIO		0	AJUNTAMENT	PRIMERA PLANTA	0	0
				01/01/2006		EDIFICI CONSISTORIAL	GABINET DE L'ALCALDIA	0	0
330104	12771	MICROONES	SA INVENTARIO, INSPECCIÓ FÍSICA O INVENTARIO		0	EDIFICI SALUT-RAMBLA		0	0
				01/01/2006		EDIFICI		0	0

# AJUNTAMENT-AJUNTAMENT DE SABADELL

Data obtenció 17/06/2016 14:11  
 Pàg. 7

## LLIBRE A LLIBRE A: BENS, DRETS I OBLIGACIONS DE L'ENT LOCAL

EPÍGRAF: I.2 SERVEI PÚBLIC

SUBEPÍGRAF: I.2.C MOBLES

CLASSIFICAC	N. BÉ	QUANT. DESCRIPCIÓ	C. GESTO T. ADQUISICIÓ C. COST	COST ADQUI. D- ALTA	CENTRE UBICACIÓ	PLANTA ESPAI	V.B.C. DOT. AMORT	F.A. V.C.
330104	12777	FRIGORÍFIC	PE INVENTARIO, INSPECCIÓ FÍSICA O INVENTARIO	0	VAPOR LLONCH - DESENV. LOCAL		0	0
				01/01/2006	VAPOR		0	0
330104	12781	FRIGORIFIC	PE INVENTARIO, INSPECCIÓ FÍSICA O INVENTARIO	0	VAPOR LLONCH - DESENV. LOCAL		0	0
				01/01/2006	VAPOR		0	0
330104	12793	TELEVISOR	CU INVENTARIO, INSPECCIÓ FÍSICA O INVENTARIO	0	BIBLIOTECA DE CAN DEU		0	0
				01/01/2006	EDIFICI		0	0
330104	12794	MICROONES	DH INVENTARIO, INSPECCIÓ FÍSICA O INVENTARIO	0	IGUALTAT DONA-HOME		0	0
				01/01/2006	EDIFICI		0	0
330104	12795	FRIGORIFIC	DH INVENTARIO, INSPECCIÓ FÍSICA O INVENTARIO	0	IGUALTAT DONA-HOME		0	0
				01/01/2006	EDIFICI		0	0
330104	12800	RADIOCASSETTE	DH INVENTARIO, INSPECCIÓ FÍSICA O INVENTARIO	0	IGUALTAT DONA-HOME		0	0
				01/01/2006	EDIFICI		0	0
330104	12824	NEVERA	SA INVENTARIO, INSPECCIÓ FÍSICA O INVENTARIO	0	EDIFICI SALUT- PL. GAS	PLANTA BAIXA	0	0
				01/01/2006	EDIFICI	SALUT	0	0
330104	12830		SA INVENTARIO, INSPECCIÓ FÍSICA O INVENTARIO	0	PROMOCIO DE LA SALUT- CASA GRAU		0	0

# AJUNTAMENT-AJUNTAMENT DE SABADELL

Data obtenció 17/06/2016 14:11  
Pàg. 8

## LLIBRE A LLIBRE A: BENS, DRETS I OBLIGACIONS DE L'ENT LOCAL

EPÍGRAF: I.2 SERVEI PÚBLIC

SUBEPÍGRAF: I.2.C MOBLES

CLASSIFICAC	N. BÉ	QUANT. DESCRIPCIÓ	C. GESTO T. ADQUISICIÓ C. COST	COST ADQUI. D- ALTA	CENTRE UBICACIÓ	PLANTA ESPAI	V.B.C. DOT. AMORT	F.A. V.C.
		NEVERA		01/01/2006	EDIFICI		0	0
330104	12840		SA INVENTARIO, INSPECCIÓ FÍSICA O INVENTARIO	0	PROMOCIO DE LA SALUT- CASA GRAU		0	0
		TELEVISOR		01/01/2006	EDIFICI		0	0
330104	12841		SA INVENTARIO, INSPECCIÓ FÍSICA O INVENTARIO	0	PROMOCIO DE LA SALUT- CASA GRAU		0	0
		VIDEO		01/01/2006	EDIFICI		0	0
330104	12906		SG INVENTARIO, INSPECCIÓ FÍSICA O INVENTARIO	0	EDIFICI NARCIS GIRALT	PLANTA BAIXA	0	0
		FRIGORIFIC		01/01/2006	EDIFICI NARCÍS GIRALT	MENJADOR	0	0
330104	12907		SG INVENTARIO, INSPECCIÓ FÍSICA O INVENTARIO	0	EDIFICI NARCIS GIRALT	PLANTA BAIXA	0	0
		MICROONES		01/01/2006	EDIFICI NARCÍS GIRALT	MENJADOR	0	0
330104	12908		SG INVENTARIO, INSPECCIÓ FÍSICA O INVENTARIO	0	EDIFICI NARCIS GIRALT	PLANTA BAIXA	0	0
		FONT D'AIGUA FREDA		01/01/2006	EDIFICI NARCÍS GIRALT	MENJADOR	0	0
330104	12915		CU INVENTARIO, INSPECCIÓ FÍSICA O INVENTARIO	0	BIBLIOTECA CENTRAL VAPOR BADIA		0	0
		NEVERA		01/01/2006	EDIFICI		0	0
330104	12917		CU INVENTARIO, INSPECCIÓ FÍSICA O INVENTARIO	0	BIBLIOTECA CENTRAL VAPOR BADIA		0	0
		MICROONES		01/01/2006	EDIFICI		0	0

# AJUNTAMENT-AJUNTAMENT DE SABADELL

Data obtenció 17/06/2016 14:11  
 Pàg. 9

## LLIBRE A LLIBRE A: BENS, DRETS I OBLIGACIONS DE L'ENT LOCAL

EPÍGRAF: I.2 SERVEI PÚBLIC

SUBEPÍGRAF: I.2.C MOBLES

CLASSIFICAC	N. BÉ	QUANT. DESCRIPCIÓ	C. GESTO T. ADQUISICIÓ C. COST	COST ADQUI. D- ALTA	CENTRE UBICACIÓ	PLANTA ESPAI	V.B.C. DOT. AMORT	F.A. V.C.
330104	12918		CU INVENTARIO, INSPECCIÓN FÍSICA O INVENTARIO	0	BIBLIOTECA CENTRAL VAPOR BADIA		0	0
		EXTRACTOR		01/01/2006	EDIFICI		0	0
330104	12933		SG INVENTARIO, INSPECCIÓN FÍSICA O INVENTARIO	0	DOCUMENTACIÓ - COMPRES	PLANTA BAIXA	0	0
		MICROONES		01/01/2006	EDIFICI	COMPRES	0	0
330104	12941		CU INVENTARIO, INSPECCIÓN FÍSICA O INVENTARIO	0	BIBLIOTECA CENTRAL VAPOR BADIA		0	0
		REPRODUCTOR CD		01/01/2006	EDIFICI		0	0
330104	12942		CU INVENTARIO, INSPECCIÓN FÍSICA O INVENTARIO	0	BIBLIOTECA CENTRAL VAPOR BADIA		0	0
		REPRODUCTOR DVD		01/01/2006	EDIFICI		0	0
330104	12943		CU INVENTARIO, INSPECCIÓN FÍSICA O INVENTARIO	0	BIBLIOTECA CENTRAL VAPOR BADIA		0	0
		REPRODUCTOR VIDEO		01/01/2006	EDIFICI		0	0
330104	12944		CU INVENTARIO, INSPECCIÓN FÍSICA O INVENTARIO	0	BIBLIOTECA CENTRAL VAPOR BADIA		0	0
		REPRODUCTOR CD		01/01/2006	EDIFICI		0	0
330104	12981		CU INVENTARIO, INSPECCIÓN FÍSICA O INVENTARIO	0	BIBLIOTECA CENTRAL VAPOR BADIA		0	0
		TELEVISOR		01/01/2006	EDIFICI		0	0
330104	12982		CU INVENTARIO, INSPECCIÓN FÍSICA O INVENTARIO	0	BIBLIOTECA CENTRAL VAPOR BADIA		0	0



# AJUNTAMENT-AJUNTAMENT DE SABADELL

Data obtenció 17/06/2016 14:11  
Pàg. 10

## LLIBRE A LLIBRE A: BENS, DRETS I OBLIGACIONS DE L'ENT LOCAL

EPÍGRAF: I.2 SERVEI PÚBLIC

SUBEPÍGRAF: I.2.C MOBLES

CLASSIFICAC N. BÉ	QUANT. DESCRIPCIÓ	C. GESTO T. ADQUISICIÓ C. COST	COST ADQUI. D- ALTA	CENTRE UBICACIÓ	PLANTA ESPAI	V.B.C. DOT. AMORT	F.A. V.C.
	TELEVISOR		01/01/2006	EDIFICI		0	0
330104 12983		CU INVENTARIO, INSPECCIÓ FÍSICA O INVENTARIO	0	BIBLIOTECA CENTRAL VAPOR BADIA		0	0
	TELEVISOR		01/01/2006	EDIFICI		0	0
330104 12984		CU INVENTARIO, INSPECCIÓ FÍSICA O INVENTARIO	0	BIBLIOTECA CENTRAL VAPOR BADIA		0	0
	TELEVISOR		01/01/2006	EDIFICI		0	0
330104 12985		CU INVENTARIO, INSPECCIÓ FÍSICA O INVENTARIO	0	BIBLIOTECA CENTRAL VAPOR BADIA		0	0
	TELEVISOR		01/01/2006	EDIFICI		0	0
330104 12986		CU INVENTARIO, INSPECCIÓ FÍSICA O INVENTARIO	0	BIBLIOTECA CENTRAL VAPOR BADIA		0	0
	TELEVISOR		01/01/2006	EDIFICI		0	0
330104 13009		CU INVENTARIO, INSPECCIÓ FÍSICA O INVENTARIO	0	BIBLIOTECA CAN PUIGGENER		0	0
	CASSETTE GRAVADORA		01/01/2006	EDIFICI		0	0
330104 13010		CU INVENTARIO, INSPECCIÓ FÍSICA O INVENTARIO	0	BIBLIOTECA CAN PUIGGENER		0	0
	TELEVISOR		01/01/2006	EDIFICI		0	0
330104 13054		SS INVENTARIO, INSPECCIÓ FÍSICA O INVENTARIO	0	EDIFICI SALUT-RAMBLA		0	0
	TELEVISOR		01/01/2006	EDIFICI	GESTIO SERVEIS SOCIALS	0	0

# AJUNTAMENT-AJUNTAMENT DE SABADELL

Data obtenció 17/06/2016 14:11  
 Pàg. 11

## LLIBRE A LLIBRE A: BENS, DRETS I OBLIGACIONS DE L'ENT LOCAL

EPÍGRAF: I.2 SERVEI PÚBLIC

SUBEPÍGRAF: I.2.C MOBLES

CLASSIFICAC N. BÉ	QUANT. DESCRIPCIÓ	C. GESTO T. ADQUISICIÓ C. COST	COST ADQUI. D- ALTA	CENTRE UBICACIÓ	PLANTA ESPAI	V.B.C. DOT. AMORT	F.A. V.C.
330104	13055	SS INVENTARIO, INSPECCIÓ FÍSICA O INVENTARIO	0	EDIFICI SALUT-RAMBLA		0	0
	NEVERA		01/01/2006	EDIFICI	GESTIO SERVEIS SOCIALS	0	0
330104	13093	CU INVENTARIO, INSPECCIÓ FÍSICA O INVENTARIO	0	CULTURA	PRIMERA PLANTA	0	0
	TELEVISOR		01/01/2006	EDIFICI CULTURA		0	0
330104	13119	RC INVENTARIO, INSPECCIÓ FÍSICA O INVENTARIO	0	CENTRE CÍVIC CREU DE BARBERÀ		0	0
	EQUIP HI-FI		01/01/2006	EDIFICI		0	0
330104	13121	RC INVENTARIO, INSPECCIÓ FÍSICA O INVENTARIO	0	CENTRE CÍVIC CREU DE BARBERÀ		0	0
	FRIGORIFIC		01/01/2006	EDIFICI		0	0
330104	13122	RC INVENTARIO, INSPECCIÓ FÍSICA O INVENTARIO	0	CENTRE CÍVIC CREU DE BARBERÀ		0	0
	FRIGORIFIC		01/01/2006	EDIFICI		0	0
330104	13151	RC INVENTARIO, INSPECCIÓ FÍSICA O INVENTARIO	0	CENTRE CÍVIC CREU DE BARBERÀ		0	0
	MICROONES		01/01/2006	EDIFICI		0	0
330104	13152	RC INVENTARIO, INSPECCIÓ FÍSICA O INVENTARIO	0	CENTRE CÍVIC CREU DE BARBERÀ		0	0
	MINICADENA		01/01/2006	EDIFICI		0	0
330104	13159	RC INVENTARIO, INSPECCIÓ FÍSICA O INVENTARIO	0	CENTRE CÍVIC CREU DE BARBERÀ		0	0

# AJUNTAMENT-AJUNTAMENT DE SABADELL

Data obtenció 17/06/2016 14:11  
Pàg. 12

## LLIBRE A LLIBRE A: BENS, DRETS I OBLIGACIONS DE L'ENT LOCAL

EPÍGRAF: I.2 SERVEI PÚBLIC

SUBEPÍGRAF: I.2.C MOBLES

CLASSIFICAC	N. BÉ	QUANT. DESCRIPCIÓ	C. GESTO T. ADQUISICIÓ C. COST	COST ADQUI. D- ALTA	CENTRE UBICACIÓ	PLANTA ESPAI	V.B.C. DOT. AMORT	F.A. V.C.
		TELEVISOR		01/01/2006	EDIFICI		0	0
330104	13160		RC INVENTARIO, INSPECCIÓ FÍSICA O INVENTARIO	0	CENTRE CÍVIC CREU DE BARBERÀ		0	0
		TELEVISOR		01/01/2006	EDIFICI		0	0
330104	13163		RC INVENTARIO, INSPECCIÓ FÍSICA O INVENTARIO	0	CENTRE CÍVIC CREU DE BARBERÀ		0	0
		VIDEO		01/01/2006	EDIFICI		0	0
330104	13164		RC INVENTARIO, INSPECCIÓ FÍSICA O INVENTARIO	0	CENTRE CÍVIC CREU DE BARBERÀ		0	0
		VIDEO		01/01/2006	EDIFICI		0	0
330104	13208		GB INVENTARIO, INSPECCIÓ FÍSICA O INVENTARIO	0	AJUNTAMENT		0	0
		FONT D'AIGUA FREDA		01/01/2006	EDIFICI CONSISTORIAL		0	0
330104	13209		GB INVENTARIO, INSPECCIÓ FÍSICA O INVENTARIO	0	AJUNTAMENT		0	0
		NEVERA		01/01/2006	EDIFICI CONSISTORIAL		0	0
330104	13210		GB INVENTARIO, INSPECCIÓ FÍSICA O INVENTARIO	0	AJUNTAMENT		0	0
		MICROONES		01/01/2006	EDIFICI CONSISTORIAL		0	0
330104	13242		RC INVENTARIO, INSPECCIÓ FÍSICA O INVENTARIO	0	CENTRE CÍVIC DEL POBLE NOU		0	0
		LECTOR CD		01/01/2006	EDIFICI		0	0

# AJUNTAMENT-AJUNTAMENT DE SABADELL

Data obtenció 17/06/2016 14:11  
 Pàg. 13

## LLIBRE A LLIBRE A: BENS, DRETS I OBLIGACIONS DE L'ENT LOCAL

EPÍGRAF: I.2 SERVEI PÚBLIC

SUBEPÍGRAF: I.2.C MOBLES

CLASSIFICAC	N. BÉ	QUANT. DESCRIPCIÓ	C. GESTO T. ADQUISICIÓ C. COST	COST ADQUI. D- ALTA	CENTRE UBICACIÓ	PLANTA ESPAI	V.B.C. DOT. AMORT	F.A. V.C.
330104	13251		RC INVENTARIO, INSPECCIÓN FÍSICA O INVENTARIO	0	CENTRE CÍVIC DEL POBLE NOU		0	0
		TELEVISOR		01/02/2006	EDIFICI		0	0
330104	13252		RC INVENTARIO, INSPECCIÓN FÍSICA O INVENTARIO	0	CENTRE CÍVIC DEL POBLE NOU		0	0
		VIDEO		01/01/2006	EDIFICI		0	0
330104	13256		RC INVENTARIO, INSPECCIÓN FÍSICA O INVENTARIO	0	CENTRE CÍVIC DE GRÀCIA		0	0
		VIDEO		01/01/2006	EDIFICI		0	0
330104	13262		RC INVENTARIO, INSPECCIÓN FÍSICA O INVENTARIO	0	CENTRE CÍVIC DE GRÀCIA		0	0
		MINICADENA		01/01/2006	EDIFICI		0	0
330104	13279		RC INVENTARIO, INSPECCIÓN FÍSICA O INVENTARIO	0	CENTRE CÍVIC DE GRÀCIA		0	0
		TELEVISOR		01/01/2006	EDIFICI		0	0
330104	13303		RC INVENTARIO, INSPECCIÓN FÍSICA O INVENTARIO	0	CENTRE CÍVIC DE CAN RULL		0	0
		CASSETTE		01/01/2006	EDIFICI		0	0
330104	13304		RC INVENTARIO, INSPECCIÓN FÍSICA O INVENTARIO	0	CENTRE CÍVIC DE CAN RULL		0	0
		LECTOR CD		01/01/2006	EDIFICI		0	0
330104	13307		RC INVENTARIO, INSPECCIÓN FÍSICA O INVENTARIO	0	CENTRE CÍVIC DE CAN RULL		0	0

# AJUNTAMENT-AJUNTAMENT DE SABADELL

Data obtenció 17/06/2016 14:11  
Pàg. 14

## LLIBRE A LLIBRE A: BENS, DRETS I OBLIGACIONS DE L'ENT LOCAL

EPÍGRAF: I.2 SERVEI PÚBLIC

SUBEPÍGRAF: I.2.C MOBLES

CLASSIFICAC N. BÉ	QUANT. DESCRIPCIÓ	C. GESTO T. ADQUISICIÓ C. COST	COST ADQUI. D- ALTA	CENTRE UBICACIÓ	PLANTA ESPAI	V.B.C. DOT. AMORT	F.A. V.C.
	ENCIMERA		01/01/2006	EDIFICI		0	0
330104 13308		RC INVENTARIO, INSPECCIÓ FÍSICA O INVENTARIO	0	CENTRE CÍVIC DE CAN RULL		0	0
	ENCIMERA		01/01/2006	EDIFICI		0	0
330104 13309		RC INVENTARIO, INSPECCIÓ FÍSICA O INVENTARIO	0	CENTRE CÍVIC DE CAN RULL		0	0
	ENCIMERA		01/01/2006	EDIFICI		0	0
330104 13310		RC INVENTARIO, INSPECCIÓ FÍSICA O INVENTARIO	0	CENTRE CÍVIC DE CAN RULL		0	0
	ENCIMERA		01/01/2006	EDIFICI		0	0
330104 13311		RC INVENTARIO, INSPECCIÓ FÍSICA O INVENTARIO	0	CENTRE CÍVIC DE CAN RULL		0	0
	ENCIMERA		01/01/2006	EDIFICI		0	0
330104 13312		RC INVENTARIO, INSPECCIÓ FÍSICA O INVENTARIO	0	CENTRE CÍVIC DE CAN RULL		0	0
	ENCIMERA		01/01/2006	EDIFICI		0	0
330104 13314		RC INVENTARIO, INSPECCIÓ FÍSICA O INVENTARIO	0	CENTRE CÍVIC DE CAN RULL		0	0
	EQUIP MUSICA		01/01/2006	EDIFICI		0	0
330104 13315		RC INVENTARIO, INSPECCIÓ FÍSICA O INVENTARIO	0	CENTRE CÍVIC DE CAN RULL		0	0
	EQUIP MUSICA		01/01/2006	EDIFICI		0	0

# AJUNTAMENT-AJUNTAMENT DE SABADELL

Data obtenció 17/06/2016 14:11  
 Pàg. 15

## LLIBRE A LLIBRE A: BENS, DRETS I OBLIGACIONS DE L'ENT LOCAL

EPÍGRAF: I.2 SERVEI PÚBLIC

SUBEPÍGRAF: I.2.C MOBLES

CLASSIFICAC	N. BÉ	QUANT. DESCRIPCIÓ	C. GESTO T. ADQUISICIÓ C. COST	COST ADQUI. D- ALTA	CENTRE UBICACIÓ	PLANTA ESPAI	V.B.C. DOT. AMORT	F.A. V.C.
330104	13338		JO INVENTARIO, INSPECCIÓ FÍSICA O INVENTARIO	0	CENTRE CÍVIC DE CAN RULL		0	0
		PLAY STATION 2		01/01/2006	EDIFICI		0	0
330104	13366		RC INVENTARIO, INSPECCIÓ FÍSICA O INVENTARIO	0	CENTRE CÍVIC DE CAN RULL		0	0
		TELEVISIO		01/01/2006	EDIFICI		0	0
330104	13373		JO INVENTARIO, INSPECCIÓ FÍSICA O INVENTARIO	0	CENTRE CÍVIC DE CAN RULL		0	0
		TELEVISOR		01/01/2006	EDIFICI		0	0
330104	13401		CU INVENTARIO, INSPECCIÓ FÍSICA O INVENTARIO	0	BIBLIOTECA ELS SAFAREIGS		0	0
		REPRODUCTOR CD		01/01/2006	EDIFICI		0	0
330104	13402		CU INVENTARIO, INSPECCIÓ FÍSICA O INVENTARIO	0	BIBLIOTECA ELS SAFAREIGS		0	0
		REPRODUCTOR CD		01/01/2006	EDIFICI		0	0
330104	13404		CU INVENTARIO, INSPECCIÓ FÍSICA O INVENTARIO	0	BIBLIOTECA ELS SAFAREIGS		0	0
		MINICADENA		01/01/2006	EDIFICI		0	0
330104	13437		RC INVENTARIO, INSPECCIÓ FÍSICA O INVENTARIO	0	CENTRE CÍVIC CONCÒRDIA		0	0
		DVD		01/01/2006	EDIFICI		0	0
330104	13451		RC INVENTARIO, INSPECCIÓ FÍSICA O INVENTARIO	0	CENTRE CÍVIC CONCÒRDIA		0	0

# AJUNTAMENT-AJUNTAMENT DE SABADELL

Data obtenció 17/06/2016 14:11  
 Pàg. 16

## LLIBRE A LLIBRE A: BENS, DRETS I OBLIGACIONS DE L'ENT LOCAL

EPÍGRAF: I.2 SERVEI PÚBLIC

SUBEPÍGRAF: I.2.C MOBLES

CLASSIFICAC N. BÉ	QUANT. DESCRIPCIÓ	C. GESTO T. ADQUISICIÓ C. COST	COST ADQUI. D- ALTA	CENTRE UBICACIÓ	PLANTA ESPAI	V.B.C. DOT. AMORT	F.A. V.C.
	TELEVISOR		01/01/2006	EDIFICI		0	0
330104	13452	RC INVENTARIO, INSPECCIÓ FÍSICA O INVENTARIO	0	CENTRE CÍVIC CONCÒRDIA		0	0
	VIDEO		01/01/2006	EDIFICI		0	0
330104	13464	SS INVENTARIO, INSPECCIÓ FÍSICA O INVENTARIO	0	COMPLEX SANT OLEGUER		0	0
	TELEVISOR		01/01/2006	EDIFICI		0	0
330104	13471	SS INVENTARIO, INSPECCIÓ FÍSICA O INVENTARIO	0	COMPLEX SANT OLEGUER		0	0
	EQUIP DE MUSICA		01/01/2006	EDIFICI		0	0
330104	13480	ED INVENTARIO, INSPECCIÓ FÍSICA O INVENTARIO	0	LA ROMÀNICA		0	0
	CONGELADOR		01/01/2006	ESCOLA BRESSOL		0	0
330104	13482	ED INVENTARIO, INSPECCIÓ FÍSICA O INVENTARIO	0	LA ROMÀNICA		0	0
	EQUIP MUSICA		01/01/2006	ESCOLA BRESSOL		0	0
330104	13483	ED INVENTARIO, INSPECCIÓ FÍSICA O INVENTARIO	0	LA ROMÀNICA		0	0
	EQUIP MUSICA		01/01/2006	ESCOLA BRESSOL		0	0
330104	13484	ED INVENTARIO, INSPECCIÓ FÍSICA O INVENTARIO	0	LA ROMÀNICA		0	0
	EQUIP MUSICA		01/01/2006	ESCOLA BRESSOL		0	0

# AJUNTAMENT-AJUNTAMENT DE SABADELL

Data obtenció 17/06/2016 14:11  
 Pàg. 17

## LLIBRE A LLIBRE A: BENS, DRETS I OBLIGACIONS DE L'ENT LOCAL

EPÍGRAF: I.2 SERVEI PÚBLIC

SUBEPÍGRAF: I.2.C MOBLES

CLASSIFICAC	N. BÉ	QUANT. DESCRIPCIÓ	C. GESTO T. ADQUISICIÓ C. COST	COST ADQUI. D- ALTA	CENTRE UBICACIÓ	PLANTA ESPAI	V.B.C. DOT. AMORT	F.A. V.C.
330104	13485		ED INVENTARIO, INSPECCIÓN FÍSICA O INVENTARIO	0	LA ROMÀNICA		0	0
		EQUIP MUSICA		01/01/2006	ESCOLA BRESSOL		0	0
330104	13487		ED INVENTARIO, INSPECCIÓN FÍSICA O INVENTARIO	0	LA ROMÀNICA		0	0
		MICROONES		01/01/2006	ESCOLA BRESSOL		0	0
330104	13493		ED INVENTARIO, INSPECCIÓN FÍSICA O INVENTARIO	0	LA ROMÀNICA		0	0
		NEVERA		01/01/2006	ESCOLA BRESSOL		0	0
330104	13497		ED INVENTARIO, INSPECCIÓN FÍSICA O INVENTARIO	0	LA ROMÀNICA		0	0
		RENTADORA		01/01/2006	ESCOLA BRESSOL		0	0
330104	13498		ED INVENTARIO, INSPECCIÓN FÍSICA O INVENTARIO	0	LA ROMÀNICA		0	0
		RENTAVAI XELLES		01/01/2006	ESCOLA BRESSOL		0	0
330104	13499		ED INVENTARIO, INSPECCIÓN FÍSICA O INVENTARIO	0	LA ROMÀNICA		0	0
		ASSECADORA		01/01/2006	ESCOLA BRESSOL		0	0
330104	13501		ED INVENTARIO, INSPECCIÓN FÍSICA O INVENTARIO	0	LA ROMÀNICA		0	0
		TELEVISOR+VIDEO		01/01/2006	ESCOLA BRESSOL		0	0
330104	13504		ED INVENTARIO, INSPECCIÓN FÍSICA O INVENTARIO	0	CALVET D'ESTRELLA		0	0



# AJUNTAMENT-AJUNTAMENT DE SABADELL

Data obtenció 17/06/2016 14:11  
Pàg. 18

## LLIBRE A LLIBRE A: BENS, DRETS I OBLIGACIONS DE L'ENT LOCAL

EPÍGRAF: I.2 SERVEI PÚBLIC

SUBEPÍGRAF: I.2.C MOBLES

CLASSIFICAC	N. BÉ	QUANT. DESCRIPCIÓ	C. GESTO T. ADQUISICIÓ C. COST	COST ADQUI. D- ALTA	CENTRE UBICACIÓ	PLANTA ESPAI	V.B.C. DOT. AMORT	F.A. V.C.
		ASSECADORA		18/12/2006	ESCOLA BRESSOL		0	0
330104	13510		ED INVENTARIO, INSPECCIÓ FÍSICA O INVENTARIO	0	CALVET D'ESTRELLA		0	0
		CONGELADOR		01/01/2006	ESCOLA BRESSOL		0	0
330104	13511		ED INVENTARIO, INSPECCIÓ FÍSICA O INVENTARIO	0	CALVET D'ESTRELLA		0	0
		TELEVISOR + DVD + VIDEO		01/01/2006	ESCOLA BRESSOL		0	0
330104	13512		ED INVENTARIO, INSPECCIÓ FÍSICA O INVENTARIO	0	CALVET D'ESTRELLA		0	0
		EQUIP MUSICA		01/01/2006	ESCOLA BRESSOL		0	0
330104	13513		ED INVENTARIO, INSPECCIÓ FÍSICA O INVENTARIO	0	CALVET D'ESTRELLA		0	0
		EQUIP MUSICA		01/01/2006	ESCOLA BRESSOL		0	0
330104	13514		ED INVENTARIO, INSPECCIÓ FÍSICA O INVENTARIO	0	CALVET D'ESTRELLA		0	0
		PLACA COCCIO		01/01/2006	ESCOLA BRESSOL		0	0
330104	13515		ED INVENTARIO, INSPECCIÓ FÍSICA O INVENTARIO	0	CALVET D'ESTRELLA		0	0
		FORN ELECTRIC		01/01/2006	ESCOLA BRESSOL		0	0
330104	13516		ED INVENTARIO, INSPECCIÓ FÍSICA O INVENTARIO	0	CALVET D'ESTRELLA		0	0
		FORN MICROONES		01/01/2006	ESCOLA BRESSOL		0	0

# AJUNTAMENT-AJUNTAMENT DE SABADELL

Data obtenció 17/06/2016 14:11  
Pàg. 19

## LLIBRE A LLIBRE A: BENS, DRETS I OBLIGACIONS DE L'ENT LOCAL

EPÍGRAF: I.2 SERVEI PÚBLIC

SUBEPÍGRAF: I.2.C MOBLES

CLASSIFICAC	N. BÉ	QUANT. DESCRIPCIÓ	C. GESTO C. COST	T. ADQUISICIÓ	COST ADQUI. D- ALTA	CENTRE UBICACIÓ	PLANTA ESPAI	V.B.C. DOT. AMORT	F.A. V.C.
330104	13517	FRIGORIFIC	ED INVENTARIO, INSPECCIÓ FÍSICA O INVENTARIO		0	CALVET D'ESTRELLA		0	0
				01/01/2006		ESCOLA BRESSOL		0	0
330104	13522	RENTADORA	ED INVENTARIO, INSPECCIÓ FÍSICA O INVENTARIO		0	CALVET D'ESTRELLA		0	0
				01/01/2006		ESCOLA BRESSOL		0	0
330104	13523	RENTAVAIXELLES	ED INVENTARIO, INSPECCIÓ FÍSICA O INVENTARIO		0	CALVET D'ESTRELLA		0	0
				01/01/2006		ESCOLA BRESSOL		0	0
330104	13554	TELEVISOR + DVD	CU COMPRA		249,00	BIBLIOTECA LA SERRA		249,00	249,00
				01/04/2006		EDIFICI		0	0
330104	13561	TELEVISOR + DVD	CU COMPRA		251,23	BIBLIOTECA LA SERRA		251,23	251,23
				01/04/2006		EDIFICI		0	0
330104	13562	REPRODUCTOR CD	CU COMPRA		224,40	BIBLIOTECA LA SERRA		224,40	224,40
				01/04/2006		EDIFICI		0	0
330104	13563	REPRODUCTOR CD	CU COMPRA		224,40	BIBLIOTECA LA SERRA		224,40	224,40
				01/04/2006		EDIFICI		0	0
330104	13564	REPRODUCTOR VHS	CU COMPRA		118,23	BIBLIOTECA LA SERRA		118,23	118,23
				01/04/2006		EDIFICI		0	0
330104	13567	REPRODUCTOR DVD	CU COMPRA		76,35	BIBLIOTECA LA SERRA		76,35	76,35
				01/04/2006		EDIFICI		0	0
330104	13568		CU COMPRA		118,23	BIBLIOTECA LA SERRA		118,23	118,23

# AJUNTAMENT-AJUNTAMENT DE SABADELL

Data obtenció 17/06/2016 14:11  
Pàg. 20

## LLIBRE A LLIBRE A: BENS, DRETS I OBLIGACIONS DE L'ENT LOCAL

EPÍGRAF: I.2 SERVEI PÚBLIC

SUBEPÍGRAF: I.2.C MOBLES

CLASSIFICAC N. BÉ	QUANT. DESCRIPCIÓ	C. GESTO T. ADQUISICIÓ C. COST	COST ADQUI. D- ALTA	CENTRE UBICACIÓ	PLANTA ESPAI	V.B.C. DOT. AMORT	F.A. V.C.
	REPRODUCTOR VHS		01/04/2006	EDIFICI		0	0
330104	13569	CU COMPRA	260,00	BIBLIOTECA LA SERRA		260,00	260,00
	PLATINA CASSETTE		01/04/2006	EDIFICI		0	0
330104	13577	RC INVENTARIO, INSPECCIÓ FÍSICA O INVENTARIO	0	CENTRE CIVIC SANT OLEGUER		0	0
	EQUIP DE MUSICA		01/01/2006	EDIFICI		0	0
330104	13656	ED INVENTARIO, INSPECCIÓ FÍSICA O INVENTARIO	0	JOAN MONTLLOR		0	0
	DVD		01/01/2006	ESCOLA BRESSOL		0	0
330104	13658	ED INVENTARIO, INSPECCIÓ FÍSICA O INVENTARIO	0	JOAN MONTLLOR		0	0
	MICROONES		01/01/2006	ESCOLA BRESSOL		0	0
330104	13663	ED INVENTARIO, INSPECCIÓ FÍSICA O INVENTARIO	0	JOAN MONTLLOR		0	0
	RENTAVAIXELLES		01/01/2006	ESCOLA BRESSOL		0	0
330104	13666	ED INVENTARIO, INSPECCIÓ FÍSICA O INVENTARIO	0	JOAN MONTLLOR		0	0
	TELEVISOR		01/01/2006	ESCOLA BRESSOL		0	0
330104	13668	ED INVENTARIO, INSPECCIÓ FÍSICA O INVENTARIO	0	JOAN MONTLLOR		0	0
	VIDEO		01/01/2006	ESCOLA BRESSOL		0	0
330104	13702	CU INVENTARIO, INSPECCIÓ FÍSICA O INVENTARIO	0	CA L'ESTRUCH		0	0

# AJUNTAMENT-AJUNTAMENT DE SABADELL

Data obtenció 17/06/2016 14:11  
Pàg. 21

## LLIBRE A LLIBRE A: BENS, DRETS I OBLIGACIONS DE L'ENT LOCAL

EPÍGRAF: I.2 SERVEI PÚBLIC

SUBEPÍGRAF: I.2.C MOBLES

CLASSIFICAC	N. BÉ	QUANT. DESCRIPCIÓ	C. GESTO T. ADQUISICIÓ C. COST	COST ADQUI. D- ALTA	CENTRE UBICACIÓ	PLANTA ESPAI	V.B.C. DOT. AMORT	F.A. V.C.
		NEVERA		01/01/2006	NAU LLEVANT	APARTAMENTS	0	0
330104	13703		CU INVENTARIO, INSPECCIÓ FÍSICA O INVENTARIO	0	CA L'ESTRUCH		0	0
		PLACA COCCIO		01/01/2006	NAU LLEVANT	APARTAMENTS	0	0
330104	13710		CU INVENTARIO, INSPECCIÓ FÍSICA O INVENTARIO	0	CA L'ESTRUCH		0	0
		NEVERA		01/01/2006	NAU LLEVANT	APARTAMENTS	0	0
330104	13711		CU INVENTARIO, INSPECCIÓ FÍSICA O INVENTARIO	0	CA L'ESTRUCH		0	0
		PLACA COCCIO		01/01/2006	NAU LLEVANT	APARTAMENTS	0	0
330104	13818		CU INVENTARIO, INSPECCIÓ FÍSICA O INVENTARIO	0	CA L'ESTRUCH		0	0
		DVD		01/01/2006	NAU NORD	TEATRE	0	0
330104	13819		CU INVENTARIO, INSPECCIÓ FÍSICA O INVENTARIO	0	CA L'ESTRUCH		0	0
		VIDEO		01/01/2006	NAU NORD	TEATRE	0	0
330104	13839		RC INVENTARIO, INSPECCIÓ FÍSICA O INVENTARIO	0	Cal Balsach	planta baixa	0	0
		FRIGORIFIC		01/01/2006	Cal Balsach - Edifici	Cal Balsach - Centre Cívic Creu Alta - 00	0	0
330104	13840		RC INVENTARIO, INSPECCIÓ FÍSICA O INVENTARIO	0	Cal Balsach	planta baixa	0	0

# AJUNTAMENT-AJUNTAMENT DE SABADELL

Data obtenció 17/06/2016 14:11  
Pàg. 22

## LLIBRE A LLIBRE A: BENS, DRETS I OBLIGACIONS DE L'ENT LOCAL

EPÍGRAF: I.2 SERVEI PÚBLIC

SUBEPÍGRAF: I.2.C MOBLES

CLASSIFICAC N. BÉ	QUANT. DESCRIPCIÓ	C. GESTO T. ADQUISICIÓ C. COST	COST ADQUI. D- ALTA	CENTRE UBICACIÓ	PLANTA ESPAI	V.B.C. DOT. AMORT	F.A. V.C.
	MICROONES		01/01/2006	Cal Balsach - Edifici	Cal Balsach - Centre Cívic Creu Alta - 00	0	0
330104	13841	RC INVENTARIO, INSPECCIÓ FÍSICA O INVENTARIO	0	Cal Balsach	planta baixa	0	0
	FORN		01/01/2006	Cal Balsach - Edifici	Cal Balsach - Centre Cívic Creu Alta - 00	0	0
330104	13866	RC INVENTARIO, INSPECCIÓ FÍSICA O INVENTARIO	0	Cal Balsach	planta baixa	0	0
	PLACA DE COCCIÓ		01/01/2006	Cal Balsach - Edifici	Cal Balsach - Centre Cívic Creu Alta - 00	0	0
330104	13878	RH INVENTARIO, INSPECCIÓ FÍSICA O INVENTARIO	0	EDIFICI NARCIS GIRALT	TERCERA PLANTA	0	0
	NEVERA		01/01/2006	EDIFICI NARCÍS GIRALT	RECURSOS HUMANS	0	0
330104	13934	ED INVENTARIO, INSPECCIÓ FÍSICA O INVENTARIO	0	ANDREU CASTELLS		0	0
	TELEVISOR		01/01/2006	ESCOLA BRESSOL		0	0
330104	13947	ED INVENTARIO, INSPECCIÓ FÍSICA O INVENTARIO	0	ANDREU CASTELLS		0	0
	FRIGORIFIC		01/01/2006	ESCOLA BRESSOL		0	0
330104	13948	ED INVENTARIO, INSPECCIÓ FÍSICA O INVENTARIO	0	ANDREU CASTELLS		0	0
	FORN		01/01/2006	ESCOLA BRESSOL		0	0

# AJUNTAMENT-AJUNTAMENT DE SABADELL

Data obtenció 17/06/2016 14:11  
 Pàg. 23

## LLIBRE A LLIBRE A: BENS, DRETS I OBLIGACIONS DE L'ENT LOCAL

EPÍGRAF: I.2 SERVEI PÚBLIC

SUBEPÍGRAF: I.2.C MOBLES

CLASSIFICAC	N. BÉ	QUANT. DESCRIPCIÓ	C. GESTO C. COST	T. ADQUISICIÓ	COST ADQUI. D- ALTA	CENTRE UBICACIÓ	PLANTA ESPAI	V.B.C. DOT. AMORT	F.A. V.C.
330104	13949		ED INVENTARIO, INSPECCIÓ FÍSICA O INVENTARIO		0	ANDREU CASTELLS		0	0
		CUINA			01/01/2006	ESCOLA BRESSOL		0	0
330104	13950		ED INVENTARIO, INSPECCIÓ FÍSICA O INVENTARIO		0	ANDREU CASTELLS		0	0
		RENTAPLATS			01/01/2006	ESCOLA BRESSOL		0	0
330104	13951		ED INVENTARIO, INSPECCIÓ FÍSICA O INVENTARIO		0	ANDREU CASTELLS		0	0
		RENTADORA			01/01/2006	ESCOLA BRESSOL		0	0
330104	13952		ED INVENTARIO, INSPECCIÓ FÍSICA O INVENTARIO		0	ANDREU CASTELLS		0	0
		ASSECADORA			01/01/2006	ESCOLA BRESSOL		0	0
330104	13953		ED INVENTARIO, INSPECCIÓ FÍSICA O INVENTARIO		0	ANDREU CASTELLS		0	0
		MICROONES			01/01/2006	ESCOLA BRESSOL		0	0
330104	14024		ED INVENTARIO, INSPECCIÓ FÍSICA O INVENTARIO		0	ESCOLA BRESSOL ESPRONCEDA		0	0
		MICROONES			01/01/2006	ESCOLA BRESSOL		0	0
330104	14025		ED INVENTARIO, INSPECCIÓ FÍSICA O INVENTARIO		0	ESCOLA BRESSOL ESPRONCEDA		0	0
		MICROONES			01/01/2006	ESCOLA BRESSOL		0	0
330104	14026		ED INVENTARIO, INSPECCIÓ FÍSICA O INVENTARIO		0	ESCOLA BRESSOL ESPRONCEDA		0	0

# AJUNTAMENT-AJUNTAMENT DE SABADELL

Data obtenció 17/06/2016 14:11  
Pàg. 24

## LLIBRE A LLIBRE A: BENS, DRETS I OBLIGACIONS DE L'ENT LOCAL

EPÍGRAF: I.2 SERVEI PÚBLIC

SUBEPÍGRAF: I.2.C MOBLES

CLASSIFICAC N. BÉ	QUANT. DESCRIPCIÓ	C. GESTO T. ADQUISICIÓ C. COST	COST ADQUI. D- ALTA	CENTRE UBICACIÓ	PLANTA ESPAI	V.B.C. DOT. AMORT	F.A. V.C.
	MICROONES		01/01/2006	ESCOLA BRESSOL		0	0
330104	14028	ED INVENTARIO, INSPECCIÓ FÍSICA O INVENTARIO	0	ESCOLA BRESSOL ESPRONCEDA		0	0
	ASSECADORA		01/01/2006	ESCOLA BRESSOL		0	0
330104	14029	ED INVENTARIO, INSPECCIÓ FÍSICA O INVENTARIO	0	ESCOLA BRESSOL ESPRONCEDA		0	0
	FONT AIGUA FREDA		01/01/2006	ESCOLA BRESSOL		0	0
330104	14040	ED INVENTARIO, INSPECCIÓ FÍSICA O INVENTARIO	0	ESCOLA BRESSOL ESPRONCEDA		0	0
	CONGELADOR		01/01/2006	ESCOLA BRESSOL		0	0
330104	14041	ED INVENTARIO, INSPECCIÓ FÍSICA O INVENTARIO	0	ESCOLA BRESSOL ESPRONCEDA		0	0
	CUINA		01/01/2006	ESCOLA BRESSOL		0	0
330104	14053	ED INVENTARIO, INSPECCIÓ FÍSICA O INVENTARIO	0	ESCOLA BRESSOL ESPRONCEDA		0	0
	NEVERA		01/01/2006	ESCOLA BRESSOL		0	0
330104	14054	ED INVENTARIO, INSPECCIÓ FÍSICA O INVENTARIO	0	ESCOLA BRESSOL ESPRONCEDA		0	0
	NEVERA		01/01/2006	ESCOLA BRESSOL		0	0
330104	14055	ED INVENTARIO, INSPECCIÓ FÍSICA O INVENTARIO	0	ESCOLA BRESSOL ESPRONCEDA		0	0
	NEVERA		01/01/2006	ESCOLA BRESSOL		0	0

# AJUNTAMENT-AJUNTAMENT DE SABADELL

Data obtenció 17/06/2016 14:11  
 Pàg. 25

## LLIBRE A LLIBRE A: BENS, DRETS I OBLIGACIONS DE L'ENT LOCAL

EPÍGRAF: I.2 SERVEI PÚBLIC

SUBEPÍGRAF: I.2.C MOBLES

CLASSIFICAC	N. BÉ	QUANT. DESCRIPCIÓ	C. GESTO T. ADQUISICIÓ C. COST	COST ADQUI. D- ALTA	CENTRE UBICACIÓ	PLANTA ESPAI	V.B.C. DOT. AMORT	F.A. V.C.
330104	14058		ED INVENTARIO, INSPECCIÓ FÍSICA O INVENTARIO	0	ESCOLA BRESSOL ESPRONCEDA		0	0
		RENTAPLATS		01/01/2006	ESCOLA BRESSOL		0	0
330104	14059		ED INVENTARIO, INSPECCIÓ FÍSICA O INVENTARIO	0	ESCOLA BRESSOL ESPRONCEDA		0	0
		RENTADORA		01/01/2006	ESCOLA BRESSOL		0	0
330104	14115		ES INVENTARIO, INSPECCIÓ FÍSICA O INVENTARIO	0	ATENEU	SEGONA PLANTA	0	0
		NEVERA		01/01/2006	EDIFICI ATENEU	ESPORTS	0	0
330104	14116		ES INVENTARIO, INSPECCIÓ FÍSICA O INVENTARIO	0	CULTURA	TERCERA PLANTA	0	0
		MICROONES		01/01/2006	EDIFICI CULTURA	SERVEI D'ESPORTS	0	0
330104	14139		SS INVENTARIO, INSPECCIÓ FÍSICA O INVENTARIO	0	CAN MARCET, GUÀRDIA URBANA	PLANTA BAIXA	0	0
		NEVERA		01/01/2006	EDIFICI	CENTRE D'EMERGENCIES I TRANSEUNTS	0	0
330104	14141		SS INVENTARIO, INSPECCIÓ FÍSICA O INVENTARIO	0	CAN MARCET, GUÀRDIA URBANA	PLANTA BAIXA	0	0
		TELEVISOR		01/01/2006	EDIFICI	CENTRE D'EMERGENCIES I TRANSEUNTS	0	0
330104	14149		SS INVENTARIO, INSPECCIÓ FÍSICA O INVENTARIO	0	SABADELL SOSTRE		0	0
		TELEVISOR		01/01/2006	EDIFICI		0	0



# AJUNTAMENT-AJUNTAMENT DE SABADELL

Data obtenció 17/06/2016 14:11  
 Pàg. 26

## LLIBRE A LLIBRE A: BENS, DRETS I OBLIGACIONS DE L'ENT LOCAL

EPÍGRAF: I.2 SERVEI PÚBLIC

SUBEPÍGRAF: I.2.C MOBLES

CLASSIFICAC N. BÉ	QUANT. DESCRIPCIÓ	C. GESTO T. ADQUISICIÓ C. COST	COST ADQUI. D- ALTA	CENTRE UBICACIÓ	PLANTA ESPAI	V.B.C. DOT. AMORT	F.A. V.C.
330104	14152	SS INVENTARIO, INSPECCIÓ FÍSICA O INVENTARIO	0	SABADELL SOSTRE		0	0
	RENTADORA		01/01/2006	EDIFICI		0	0
330104	14153	SS INVENTARIO, INSPECCIÓ FÍSICA O INVENTARIO	0	SABADELL SOSTRE		0	0
	SECADORA		01/01/2006	EDIFICI		0	0
330104	14154	SS INVENTARIO, INSPECCIÓ FÍSICA O INVENTARIO	0	SABADELL SOSTRE		0	0
	FRIGORIFIC		01/01/2006	EDIFICI		0	0
330104	14155	SS INVENTARIO, INSPECCIÓ FÍSICA O INVENTARIO	0	SABADELL SOSTRE		0	0
	MICROONES		01/01/2006	EDIFICI		0	0
330104	14371	CU INVENTARIO, INSPECCIÓ FÍSICA O INVENTARIO	0	ARXIU HISTORIC		800,00	800,00
	NEVERA		12/11/2004	EDIFICI		0	0
330104	14372	CU INVENTARIO, INSPECCIÓ FÍSICA O INVENTARIO	0	ARXIU HISTORIC		127,64	127,64
	MICROONES		12/11/2004	EDIFICI		0	0
330104	14384	CU INVENTARIO, INSPECCIÓ FÍSICA O INVENTARIO	0	ARXIU HISTORIC		145,55	145,55
	VIDEO		01/12/2000	EDIFICI		0	0
330104	14385	CU INVENTARIO, INSPECCIÓ FÍSICA O INVENTARIO	0	ARXIU HISTORIC		75,00	75,00

# AJUNTAMENT-AJUNTAMENT DE SABADELL

Data obtenció 17/06/2016 14:11  
 Pàg. 27

## LLIBRE A LLIBRE A: BENS, DRETS I OBLIGACIONS DE L'ENT LOCAL

EPÍGRAF: I.2 SERVEI PÚBLIC

SUBEPÍGRAF: I.2.C MOBLES

CLASSIFICAC	N. BÉ	QUANT. DESCRIPCIÓ	C. GESTO T. ADQUISICIÓ C. COST	COST ADQUI. D- ALTA	CENTRE UBICACIÓ	PLANTA ESPAI	V.B.C. DOT. AMORT	F.A. V.C.
		VIDEO		01/12/2000	EDIFICI		0	0
330104	14386		CU INVENTARIO, INSPECCIÓ FÍSICA O INVENTARIO	0	ARXIU HISTORIC		75,00	75,00
		VIDEO		01/12/2000	EDIFICI		0	0
330104	14387		CU INVENTARIO, INSPECCIÓ FÍSICA O INVENTARIO	0	ARXIU HISTORIC		250,00	250,00
		TELEVISOR		01/12/2000	EDIFICI		0	0
330104	14388		CU INVENTARIO, INSPECCIÓ FÍSICA O INVENTARIO	0	ARXIU HISTORIC		150,00	150,00
		TELEVISOR		01/12/2000	EDIFICI		0	0
330104	14426		ES INVENTARIO, INSPECCIÓ FÍSICA O INVENTARIO	0	COMPLEX ESPORTIU SANT OLEGUER		0	0
		DVD		01/01/2006	EDIFICI		0	0
330104	14457		ES INVENTARIO, INSPECCIÓ FÍSICA O INVENTARIO	0	COMPLEX ESPORTIU SANT OLEGUER		0	0
		TELEVISOR		01/01/2006	EDIFICI		0	0
330104	14460		ES INVENTARIO, INSPECCIÓ FÍSICA O INVENTARIO	0	COMPLEX ESPORTIU SANT OLEGUER		0	0
		VIDEO		01/01/2006	EDIFICI		0	0
330104	14473		CU INVENTARIO, INSPECCIÓ FÍSICA O INVENTARIO	0	ESCOLA DE MÚSICA		0	0
		TELEVISOR		01/01/2006	EDIFICI		0	0

# AJUNTAMENT-AJUNTAMENT DE SABADELL

Data obtenció 17/06/2016 14:11  
 Pàg. 28

## LLIBRE A LLIBRE A: BENS, DRETS I OBLIGACIONS DE L'ENT LOCAL

EPÍGRAF: I.2 SERVEI PÚBLIC

SUBEPÍGRAF: I.2.C MOBLES

CLASSIFICAC	N. BÉ	QUANT. DESCRIPCIÓ	C. GESTO T. ADQUISICIÓ C. COST	COST ADQUI. D- ALTA	CENTRE UBICACIÓ	PLANTA ESPAI	V.B.C. DOT. AMORT	F.A. V.C.
330104	14489		CU INVENTARIO, INSPECCIÓN FÍSICA O INVENTARIO	0	ESCOLA DE MÚSICA		0	0
		DVD		01/01/2006	EDIFICI		0	0
330104	14490		CU INVENTARIO, INSPECCIÓN FÍSICA O INVENTARIO	0	ESCOLA DE MÚSICA		0	0
		EQUIP MUSICA		01/01/2006	EDIFICI		0	0
330104	14553		CU INVENTARIO, INSPECCIÓN FÍSICA O INVENTARIO	0	ESCOLA DE MÚSICA		0	0
		MINICADENA		01/01/2006	EDIFICI		0	0
330104	14554		CU INVENTARIO, INSPECCIÓN FÍSICA O INVENTARIO	0	ESCOLA DE MÚSICA		0	0
		MINICADENA		01/01/2006	EDIFICI		0	0
330104	14560		CU INVENTARIO, INSPECCIÓN FÍSICA O INVENTARIO	0	ESCOLA DE MÚSICA		0	0
		MINIDISC		01/01/2006	EDIFICI		0	0
330104	14685		ES INVENTARIO, INSPECCIÓN FÍSICA O INVENTARIO	0	GIMNÀS CAN MARCET		0	0
		TELEVISOR		01/01/2006	EDIFICI		0	0
330104	14686		ES INVENTARIO, INSPECCIÓN FÍSICA O INVENTARIO	0	GIMNÀS CAN MARCET		0	0
		VIDEO		01/01/2006	EDIFICI		0	0
330104	14703		CU INVENTARIO, INSPECCIÓN FÍSICA O INVENTARIO	0	LASALA MIGUEL HERNANDEZ		0	0

# AJUNTAMENT-AJUNTAMENT DE SABADELL

Data obtenció 17/06/2016 14:11  
Pàg. 29

## LLIBRE A LLIBRE A: BENS, DRETS I OBLIGACIONS DE L'ENT LOCAL

EPÍGRAF: I.2 SERVEI PÚBLIC

SUBEPÍGRAF: I.2.C MOBLES

CLASSIFICAC N. BÉ	QUANT. DESCRIPCIÓ	C. GESTO T. ADQUISICIÓ C. COST	COST ADQUI. D- ALTA	CENTRE UBICACIÓ	PLANTA ESPAI	V.B.C. DOT. AMORT	F.A. V.C.
	DOBLE CD		01/01/2006	EDIFICI		0	0
330104 14761		RC INVENTARIO, INSPECCIÓ FÍSICA O INVENTARIO	0	Centre d'entitats c. Francolí 11		0	0
	CADENA DE MUSICA		01/01/2006	EDIFICI		0	0
330104 14769		RC INVENTARIO, INSPECCIÓ FÍSICA O INVENTARIO	0	Centre d'entitats c. Francolí 11		0	0
	MAQUINA DE COSIR		01/01/2006	EDIFICI		0	0
330104 14770		RC INVENTARIO, INSPECCIÓ FÍSICA O INVENTARIO	0	Centre d'entitats c. Francolí 11		0	0
	MAQUINA DE COSIR		01/01/2006	EDIFICI		0	0
330104 14771		RC INVENTARIO, INSPECCIÓ FÍSICA O INVENTARIO	0	Centre d'entitats c. Francolí 11		0	0
	MAQUINA DE COSIR		01/01/2006	EDIFICI		0	0
330104 14773		RC INVENTARIO, INSPECCIÓ FÍSICA O INVENTARIO	0	Centre d'entitats c. Francolí 11		0	0
	NEVERA		01/01/2006	EDIFICI		0	0
330104 14786		RC INVENTARIO, INSPECCIÓ FÍSICA O INVENTARIO	0	Centre d'entitats c. Francolí 11		0	0
	TELEVISOR		01/01/2006	EDIFICI		0	0
330104 14787		RC INVENTARIO, INSPECCIÓ FÍSICA O INVENTARIO	0	Centre d'entitats c. Francolí 11		0	0
	VIDEO		01/01/2006	EDIFICI		0	0

# AJUNTAMENT-AJUNTAMENT DE SABADELL

Data obtenció 17/06/2016 14:11  
 Pàg. 30

## LLIBRE A LLIBRE A: BENS, DRETS I OBLIGACIONS DE L'ENT LOCAL

EPÍGRAF: I.2 SERVEI PÚBLIC

SUBEPÍGRAF: I.2.C MOBLES

CLASSIFICAC	N. BÉ	QUANT. DESCRIPCIÓ	C. GESTO T. ADQUISICIÓ C. COST	COST ADQUI. D- ALTA	CENTRE UBICACIÓ	PLANTA ESPAI	V.B.C. DOT. AMORT	F.A. V.C.
330104	14791	EQUIP MUSICA	CU INVENTARIO, INSPECCIÓN FÍSICA O INVENTARIO	0	ESCOLA DE MUSICA RIU-SEC		0	0
				01/01/2006	EDIFICI		0	0
330104	14792	EQUIP MUSICA	CU INVENTARIO, INSPECCIÓN FÍSICA O INVENTARIO	0	ESCOLA DE MUSICA RIU-SEC		0	0
				01/01/2006	EDIFICI		0	0
330104	14793	EQUIP DE MUSICA	CU INVENTARIO, INSPECCIÓN FÍSICA O INVENTARIO	0	ESCOLA DE MUSICA RIU-SEC		0	0
				01/01/2006	EDIFICI		0	0
330104	14796	TELEVISOR	CU INVENTARIO, INSPECCIÓN FÍSICA O INVENTARIO	0	ESCOLA DE MUSICA RIU-SEC		0	0
				01/01/2006	EDIFICI		0	0
330104	14797	VIDEO	CU INVENTARIO, INSPECCIÓN FÍSICA O INVENTARIO	0	ESCOLA DE MUSICA RIU-SEC		0	0
				01/01/2006	EDIFICI		0	0
330104	14798	EQUIP AUDIO	CU INVENTARIO, INSPECCIÓN FÍSICA O INVENTARIO	0	ESCOLA DE MUSICA RIU-SEC		0	0
				01/01/2006	EDIFICI		0	0
330104	14803	CD PORTATIL	CU INVENTARIO, INSPECCIÓN FÍSICA O INVENTARIO	0	ESCOLA DE MUSICA RIU-SEC		0	0
				01/01/2006	EDIFICI		0	0
330104	14804		CU INVENTARIO, INSPECCIÓN FÍSICA O INVENTARIO	0	ESCOLA DE MUSICA RIU-SEC		0	0

# AJUNTAMENT-AJUNTAMENT DE SABADELL

Data obtenció 17/06/2016 14:11  
Pàg. 31

## LLIBRE A LLIBRE A: BENS, DRETS I OBLIGACIONS DE L'ENT LOCAL

EPÍGRAF: I.2 SERVEI PÚBLIC

SUBEPÍGRAF: I.2.C MOBLES

CLASSIFICAC N. BÉ	QUANT. DESCRIPCIÓ	C. GESTO T. ADQUISICIÓ C. COST	COST ADQUI. D- ALTA	CENTRE UBICACIÓ	PLANTA ESPAI	V.B.C. DOT. AMORT	F.A. V.C.
330104	14805	CD PORTATIL CU INVENTARIO, INSPECCIÓ FÍSICA O INVENTARIO	01/01/2006 0	EDIFICI ESCOLA DE MUSICA RIU-SEC		0 0	0 0
330104	14806	CD PORTATIL CU INVENTARIO, INSPECCIÓ FÍSICA O INVENTARIO	01/01/2006 0	EDIFICI ESCOLA DE MUSICA RIU-SEC		0 0	0 0
330104	14807	EQUIP MUSICA CU INVENTARIO, INSPECCIÓ FÍSICA O INVENTARIO	01/01/2006 0	EDIFICI ESCOLA DE MUSICA RIU-SEC		0 0	0 0
330104	14808	EQUIP MUSICA CU INVENTARIO, INSPECCIÓ FÍSICA O INVENTARIO	01/01/2006 0	EDIFICI ESCOLA DE MUSICA RIU-SEC		0 0	0 0
330104	14809	DVD CU INVENTARIO, INSPECCIÓ FÍSICA O INVENTARIO	01/01/2006 0	EDIFICI ESCOLA DE MUSICA RIU-SEC		0 0	0 0
330104	14810	CASSETTES CU INVENTARIO, INSPECCIÓ FÍSICA O INVENTARIO	01/01/2006 0	EDIFICI ESCOLA DE MUSICA RIU-SEC		0 0	0 0
330104	14972	CASSETTES ES INVENTARIO, INSPECCIÓ FÍSICA O INVENTARIO	01/01/2006 0	EDIFICI Cal Balsach	planta semisoterrani	0 0	0 0
		EQUIP DE MUSICA	01/01/2006	Cal Balsach - Edifici	Cal Balsach - Poliesportiu - SS	0	0

# AJUNTAMENT-AJUNTAMENT DE SABADELL

Data obtenció 17/06/2016 14:11  
Pàg. 32

## LLIBRE A LLIBRE A: BENS, DRETS I OBLIGACIONS DE L'ENT LOCAL

EPÍGRAF: I.2 SERVEI PÚBLIC

SUBEPÍGRAF: I.2.C MOBLES

CLASSIFICAC	N. BÉ	QUANT. DESCRIPCIÓ	C. GESTO T. ADQUISICIÓ C. COST	COST ADQUI. D- ALTA	CENTRE UBICACIÓ	PLANTA ESPAI	V.B.C. DOT. AMORT	F.A. V.C.
330104	14973		ES INVENTARIO, INSPECCIÓ FÍSICA O INVENTARIO	0	Cal Balsach	planta semisoterrani	0	0
		EQUIP DE MUSICA		01/01/2006	Cal Balsach - Edifici	Cal Balsach - Poliesportiu - SS	0	0
330104	14978		ES INVENTARIO, INSPECCIÓ FÍSICA O INVENTARIO	0	Cal Balsach	planta semisoterrani	0	0
		NEVERA		01/01/2006	Cal Balsach - Edifici	Cal Balsach - Poliesportiu - SS	0	0
330104	14986		ES INVENTARIO, INSPECCIÓ FÍSICA O INVENTARIO	0	Cal Balsach	planta semisoterrani	0	0
		TELEVISOR		01/01/2006	Cal Balsach - Edifici	Cal Balsach - Poliesportiu - SS	0	0
330104	15008		ES INVENTARIO, INSPECCIÓ FÍSICA O INVENTARIO	0	PAVELLÓ D'ESPORTS SANT OLEGUER		0	0
		EQUIP DE MUSICA		01/01/2006	EDIFICI		0	0
330104	15010		ES INVENTARIO, INSPECCIÓ FÍSICA O INVENTARIO	0	PAVELLÓ D'ESPORTS SANT OLEGUER		0	0
		EQUIP DE MUSICA		01/01/2006	EDIFICI		0	0
330104	15011		ES INVENTARIO, INSPECCIÓ FÍSICA O INVENTARIO	0	PAVELLÓ D'ESPORTS SANT OLEGUER		0	0
		EQUIP DE MUSICA		01/01/2006	EDIFICI		0	0
330104	15013		ES INVENTARIO, INSPECCIÓ FÍSICA O INVENTARIO	0	PAVELLÓ D'ESPORTS SANT OLEGUER		0	0
		NEVERA		01/01/2006	EDIFICI		0	0

# AJUNTAMENT-AJUNTAMENT DE SABADELL

Data obtenció 17/06/2016 14:11  
 Pàg. 33

## LLIBRE A LLIBRE A: BENS, DRETS I OBLIGACIONS DE L'ENT LOCAL

EPÍGRAF: I.2 SERVEI PÚBLIC

SUBEPÍGRAF: I.2.C MOBLES

CLASSIFICAC	N. BÉ	QUANT. DESCRIPCIÓ	C. GESTO T. ADQUISICIÓ C. COST	COST ADQUI. D- ALTA	CENTRE UBICACIÓ	PLANTA ESPAI	V.B.C. DOT. AMORT	F.A. V.C.
330104	15691	EQUIP DE MUSICA	ES INVENTARIO, INSPECCIÓ FÍSICA O INVENTARIO	0	GIMNAS MUNICIPAL		0	0
				01/01/2006	EDIFICI		0	0
330104	15692	EQUIP DE MUSICA	ES INVENTARIO, INSPECCIÓ FÍSICA O INVENTARIO	0	GIMNAS MUNICIPAL		0	0
				01/01/2006	EDIFICI		0	0
330104	15693	EQUIP DE MUSICA	ES INVENTARIO, INSPECCIÓ FÍSICA O INVENTARIO	0	GIMNAS MUNICIPAL		0	0
				01/01/2006	EDIFICI		0	0
330104	15694	EQUIP DE MUSICA	ES INVENTARIO, INSPECCIÓ FÍSICA O INVENTARIO	0	GIMNAS MUNICIPAL		0	0
				01/01/2006	EDIFICI		0	0
330104	15707	TELEVISOR	ES INVENTARIO, INSPECCIÓ FÍSICA O INVENTARIO	0	GIMNAS MUNICIPAL		0	0
				01/01/2006	EDIFICI		0	0
330104	15708	TELEVISOR	ES INVENTARIO, INSPECCIÓ FÍSICA O INVENTARIO	0	GIMNAS MUNICIPAL		0	0
				01/01/2006	EDIFICI		0	0
330104	15709	TELEVISOR	ES INVENTARIO, INSPECCIÓ FÍSICA O INVENTARIO	0	GIMNAS MUNICIPAL		0	0
				01/01/2006	EDIFICI		0	0
330104	15710		ES INVENTARIO, INSPECCIÓ FÍSICA O INVENTARIO	0	GIMNAS MUNICIPAL		0	0



# AJUNTAMENT-AJUNTAMENT DE SABADELL

Data obtenció 17/06/2016 14:11  
Pàg. 34

## LLIBRE A LLIBRE A: BENS, DRETS I OBLIGACIONS DE L'ENT LOCAL

EPÍGRAF: I.2 SERVEI PÚBLIC

SUBEPÍGRAF: I.2.C MOBLES

CLASSIFICAC	N. BÉ	QUANT. DESCRIPCIÓ	C. GESTO T. ADQUISICIÓ C. COST	COST ADQUI. D- ALTA	CENTRE UBICACIÓ	PLANTA ESPAI	V.B.C. DOT. AMORT	F.A. V.C.
		TELEVISOR		01/01/2006	EDIFICI		0	0
330104	15711		ES INVENTARIO, INSPECCIÓ FÍSICA O INVENTARIO	0	GIMNAS MUNICIPAL		0	0
		TELEVISOR		01/01/2006	EDIFICI		0	0
330104	15712		ES INVENTARIO, INSPECCIÓ FÍSICA O INVENTARIO	0	GIMNAS MUNICIPAL		0	0
		FRIGORIFIC		01/01/2006	EDIFICI		0	0
330104	15713		ES INVENTARIO, INSPECCIÓ FÍSICA O INVENTARIO	0	GIMNAS MUNICIPAL		0	0
		MICROONES		01/01/2006	EDIFICI		0	0
330104	15723		ES INVENTARIO, INSPECCIÓ FÍSICA O INVENTARIO	0	CAMP DE FUTBOL MUNICIPAL LA ROUREDA		0	0
		EQUIP DE MUSICA		01/01/2006	EDIFICI		0	0
330104	15724		ES INVENTARIO, INSPECCIÓ FÍSICA O INVENTARIO	0	CAMP DE FUTBOL MUNICIPAL LA ROUREDA		0	0
		FRIGORIFIC		01/01/2006	EDIFICI		0	0
330104	15829		ES INVENTARIO, INSPECCIÓ FÍSICA O INVENTARIO	0	PISCINES MUNICIPALS JOAN SERRA		0	0
		EQUIP DE MUSICA		01/01/2006	EDIFICI		0	0
330104	15830		ES INVENTARIO, INSPECCIÓ FÍSICA O INVENTARIO	0	PISCINES MUNICIPALS JOAN SERRA		0	0
		EQUIP DE MUSICA		01/01/2006	EDIFICI		0	0

# AJUNTAMENT-AJUNTAMENT DE SABADELL

Data obtenció 17/06/2016 14:11  
 Pàg. 35

## LLIBRE A LLIBRE A: BENS, DRETS I OBLIGACIONS DE L'ENT LOCAL

EPÍGRAF: I.2 SERVEI PÚBLIC

SUBEPÍGRAF: I.2.C MOBLES

CLASSIFICAC	N. BÉ	QUANT. DESCRIPCIÓ	C. GESTO T. ADQUISICIÓ C. COST	COST ADQUI. D- ALTA	CENTRE UBICACIÓ	PLANTA ESPAI	V.B.C. DOT. AMORT	F.A. V.C.
330104	15831		ES INVENTARIO, INSPECCIÓ FÍSICA O INVENTARIO	0	PISCINES MUNICIPALS JOAN SERRA		0	0
		EQUIP DE MUSICA		01/01/2006	EDIFICI		0	0
330104	15832		ES INVENTARIO, INSPECCIÓ FÍSICA O INVENTARIO	0	PISCINES MUNICIPALS JOAN SERRA		0	0
		EQUIP DE MUSICA		01/01/2006	EDIFICI		0	0
330104	15833		ES INVENTARIO, INSPECCIÓ FÍSICA O INVENTARIO	0	PISCINES MUNICIPALS JOAN SERRA		0	0
		EQUIP DE MUSICA		01/01/2006	EDIFICI		0	0
330104	15853		ES INVENTARIO, INSPECCIÓ FÍSICA O INVENTARIO	0	PISCINES MUNICIPALS JOAN SERRA		0	0
		TELEVISOR		01/01/2006	EDIFICI		0	0
330104	15854		ES INVENTARIO, INSPECCIÓ FÍSICA O INVENTARIO	0	PISCINES MUNICIPALS JOAN SERRA		0	0
		TELEVISOR		01/01/2006	EDIFICI		0	0
330104	15855		ES INVENTARIO, INSPECCIÓ FÍSICA O INVENTARIO	0	PISCINES MUNICIPALS JOAN SERRA		0	0
		TELEVISOR		01/01/2006	EDIFICI		0	0
330104	15856		ES INVENTARIO, INSPECCIÓ FÍSICA O INVENTARIO	0	PISCINES MUNICIPALS JOAN SERRA		0	0
		TELEVISOR		01/01/2006	EDIFICI		0	0
330104	15857		ES INVENTARIO, INSPECCIÓ FÍSICA O INVENTARIO	0	PISCINES MUNICIPALS JOAN SERRA		0	0

# AJUNTAMENT-AJUNTAMENT DE SABADELL

Data obtenció 17/06/2016 14:11  
Pàg. 36

## LLIBRE A LLIBRE A: BENS, DRETS I OBLIGACIONS DE L'ENT LOCAL

EPÍGRAF: I.2 SERVEI PÚBLIC

SUBEPÍGRAF: I.2.C MOBLES

CLASSIFICAC	N. BÉ	QUANT. DESCRIPCIÓ	C. GESTO T. ADQUISICIÓ C. COST	COST ADQUI. D- ALTA	CENTRE UBICACIÓ	PLANTA ESPAI	V.B.C. DOT. AMORT	F.A. V.C.
		TELEVISOR		01/01/2006	EDIFICI		0	0
330104	15858		ES INVENTARIO, INSPECCIÓ FÍSICA O INVENTARIO	0	PISCINES MUNICIPALS JOAN SERRA		0	0
		NEVERA		01/01/2006	EDIFICI		0	0
330104	15869		ES INVENTARIO, INSPECCIÓ FÍSICA O INVENTARIO	0	GIMNÀS MUNICIPAL CAN DEU		0	0
		EQUIP DE MUSICA		01/01/2006	EDIFICI		0	0
330104	16336		SG COMPRA	69,00	OFICINES CARRER SANT PAU		69,00	69,00
		MICROONES		11/05/2007	EDIFICI		0	0
330104	16650		JO COMPRA	269,00	ESPAI JOVE CAN PUIGGENER		269,00	269,00
		FRIGORIFIC 2 PORTES		26/07/2007	EDIFICI		0	0
330104	16849		CU COMPRA	315,43	CA L'ESTRUCH		315,43	315,43
		Nevera		08/10/2007			0	0
330104	16850		CU COMPRA	941,13	CA L'ESTRUCH		941,13	941,13
		Televisor LCD		08/10/2007			0	0
330104	16859		CU COMPRA	5.785,27	CA L'ESTRUCH		5.785,27	5.785,27
		Equip alta fidelitat		08/10/2007			0	0
330104	16866		CU COMPRA	393,10	CA L'ESTRUCH		393,10	393,10
		Compac disc doble		08/10/2007			0	0
330104	16998		CU COMPRA	625,00	CA L'ESTRUCH		625,00	625,00
		1 Rentadora - Assecadora		25/10/2007			0	0

# AJUNTAMENT-AJUNTAMENT DE SABADELL

Data obtenció 17/06/2016 14:11  
Pàg. 37

## LLIBRE A LLIBRE A: BENS, DRETS I OBLIGACIONS DE L'ENT LOCAL

EPÍGRAF: I.2 SERVEI PÚBLIC

SUBEPÍGRAF: I.2.C MOBLES

CLASSIFICAC N. BÉ	QUANT. DESCRIPCIÓ	C. GESTO T. ADQUISICIÓ C. COST	COST ADQUI. D- ALTA	CENTRE UBICACIÓ	PLANTA ESPAI	V.B.C. DOT. AMORT	F.A. V.C.
330104	17057	ES COMPRA	3.769,73	POLIESPORTIU CAMPOAMOR		3.769,73	3.769,73
	Equip complet renta-ulls per depuradora piscines Campoamor		08/11/2007			0	0
330104	17122	SG COMPRA	52,00	URBANISME I OBRES MUNICIPALS	QUARTA PLANTA	52,00	52,00
	MICROONES		26/11/2007	EDIFICI		0	0
330104	17211	RC COMPRA	699,00	Cal Balsach	planta baixa	699,00	699,00
	Televisió LCD 32"		31/12/2007	Cal Balsach - Edifici	Cal Balsach - Centre Cívic Creu Alta - 00	0	0
330104	17271	RC COMPRA	699,00	CENTRE CÍVIC CREU DE BARBERÀ		699,00	699,00
	Televisió LCD 32"		31/12/2007	EDIFICI		0	0
330104	17272	RC COMPRA	699,00	CENTRE CÍVIC DE CA N'ORÍAC		699,00	699,00
	Televisió LCD 32"		31/12/2007	EDIFICI		0	0
330104	17344	IT COMPRA	359,00	ATENEU		359,00	0
	TELEVISOR		31/12/2006			0	359,00
330104	17361	ED COMPRA	799,00	ESCOLA DE MÚSICA		799,00	799,00
	1 Televisor de 32 polçades pel Conservatori de Música		31/12/2007			0	0
330104	17362	ED COMPRA	699,00	ESCOLA DE MÚSICA		699,00	699,00
	1 Televisor de 26 polçades pel Conservatori de Música		31/12/2007			0	0
330104	17363	ED COMPRA	249,00	ESCOLA DE MÚSICA		249,00	249,00
	1 cadena micro pel Conservatori de Música		31/12/2007			0	0

# AJUNTAMENT-AJUNTAMENT DE SABADELL

Data obtenció 17/06/2016 14:11  
Pàg. 38

## LLIBRE A LLIBRE A: BENS, DRETS I OBLIGACIONS DE L'ENT LOCAL

EPÍGRAF: I.2 SERVEI PÚBLIC

SUBEPÍGRAF: I.2.C MOBLES

CLASSIFICAC N. BÉ	QUANT. DESCRIPCIÓ	C. GESTO T. ADQUISICIÓ C. COST	COST ADQUI. D- ALTA	CENTRE UBICACIÓ	PLANTA ESPAI	V.B.C. DOT. AMORT	F.A. V.C.
330104	17364	ED COMPRA	199,00	ESCOLA DE MÚSICA		199,00	199,00
	1 cadena micro pel Conservatori de Música		31/12/2007			0	0
330104	17546	SG COMPRA	449,00	CAN MARCET, GUÀRDIA URBANA	PLANTA BAIXA	449,00	449,00
	FRIGORÍFIC		10/03/2008	EDIFICI	PROTECCIÓ CIVIL	59,62	0
330104	17547	SG COMPRA	152,00	CAN MARCET, GUÀRDIA URBANA	PLANTA BAIXA	152,00	152,00
	FORN		10/03/2008	EDIFICI	PROTECCIÓ CIVIL	20,18	0
330104	17621	JO COMPRA	329,00	VAPOR CODINA	PLANTA BAIXA	329,00	329,00
	TELEVISOR		15/04/2008	NAU AJUNTAMENT	JOVENTUT	45,04	0
330104	17640	SS COMPRA	549,00	CAN MARCET, GUÀRDIA URBANA		549,00	549,00
	TELEVISIÓ 23" C/TDT		17/04/2008	EDIFICI		75,29	0
330104	17695	SG COMPRA	365,00	DESPATX LLUCH		365,00	365,00
	FRIGORÍFIC		08/05/2008			50,93	0
330104	17812	SG COMPRA	53,00	CENTRE CÍVIC DE CAN RULL		53,00	53,00
	MICROONES		02/07/2008	EDIFICI		7,74	0
330104	18469	SG COMPRA	773,33	AJUNTAMENT		773,33	773,33
	TV PLASMA		28/11/2008	EDIFICI CONSISTORIAL		125,91	0
330104	18470	SG COMPRA	773,34	AJUNTAMENT		773,34	773,34
	TV PLASMA		28/11/2008	EDIFICI CONSISTORIAL		125,90	0
330104	18471	SG COMPRA	773,33	AJUNTAMENT		773,33	773,33
	TV PLASMA		28/11/2008			125,91	0

# AJUNTAMENT-AJUNTAMENT DE SABADELL

Data obtenció 17/06/2016 14:11  
Pàg. 39

## LLIBRE A LLIBRE A: BENS, DRETS I OBLIGACIONS DE L'ENT LOCAL

EPÍGRAF: I.2 SERVEI PÚBLIC

SUBEPÍGRAF: I.2.C MOBLES

CLASSIFICAC N. BÉ	QUANT. DESCRIPCIÓ	C. GESTO T. ADQUISICIÓ C. COST	COST ADQUI. D- ALTA	CENTRE UBICACIÓ	PLANTA ESPAI	V.B.C. DOT. AMORT	F.A. V.C.
330104	18553	ED COMPRA	290,00	CIFUENTES		290,00	290,00
	Microones CEIP Cifuentes		31/12/2008	EDIFICI		48,31	0
330104	18681	ED COMPRA	4.932,96	LA ROMÀNICA		4.932,96	4.932,96
	Complements forns de convecció CEIP la Romànica		31/12/2008	EDIFICI-CEIP		821,60	0
330104	18885	SA COMPRA	719,20	EDIFICI SALUT- PL. GAS	PLANTA BAIXA	719,20	719,20
	FORN MICROHONES		31/12/2008	EDIFICI	SALUT	119,80	0
330104	18887	JO COMPRA	799,00	VAPOR CODINA		799,00	799,00
	TV LG 42 LG3000		31/12/2008	NAU AJUNTAMENT		133,09	0
330104	18889	SA COMPRA	1.261,06	EDIFICI SALUT- PL. GAS		1.261,06	1.261,06
	FRIGORIFIC		31/12/2008	EDIFICI		210,05	0
330104	18890	SG COMPRA	69,00	CONSELL ESPORTIU		69,00	69,00
	MICROONES		31/12/2008	EDIFICI		11,50	0
330104	18955	SA COMPRA	2.034,64	EDIFICI SALUT- PL. GAS		2.034,64	2.034,64
	NEVERA 491L PORTA CEGA		31/12/2008	EDIFICI		338,89	0
330104	19385	CU COMPRA	299,00	CA L'ESTRUCH		299,00	253,44
	Frigorífic dues portes		16/11/2009			45,54	45,56
330104	21182	ED COMPRA	399,00	ESCOLA DE MÚSICA		399,00	336,67
	TV Toshiba 32 AV-635 DG.		31/12/2009			62,31	62,33
330104	21197	GI COMPRA	881,59	CA L'ESTRUCH		881,59	743,91
	TV 37"		31/12/2009			137,68	137,68
330104	21436	SG COMPRA	56,00	VAPOR CODINA	PLANTA BAIXA	56,00	40,61

# AJUNTAMENT-AJUNTAMENT DE SABADELL

Data obtenció 17/06/2016 14:11  
Pàg. 40

## LLIBRE A LLIBRE A: BENS, DRETS I OBLIGACIONS DE L'ENT LOCAL

EPÍGRAF: I.2 SERVEI PÚBLIC

SUBEPÍGRAF: I.2.C MOBLES

CLASSIFICAC N. BÉ	QUANT. DESCRIPCIÓ	C. GESTO T. ADQUISICIÓ C. COST	COST ADQUI. D- ALTA	CENTRE UBICACIÓ	PLANTA ESPAI	V.B.C. DOT. AMORT	F.A. V.C.
	MICROONES		30/06/2010	NAU AJUNTAMENT	EDUCACIÓ	7,69	15,39
330104	21496	CU COMPRA	5.587,69	TEATRE PRINCIPAL		5.587,69	4.043,79
	Eixugamans vestidors planta soterrani i lavabos Teatre Principal		12/07/2010			771,94	1.543,90
330104	21543	CU COMPRA	265,00	BIBLIOTECA DEL SUD		265,00	185,52
	frigorifico Indesit Biblioteca Sud		31/12/2010			39,73	79,48
330104	21554	CU COMPRA	56,00	BIBLIOTECA DEL SUD		56,00	39,18
	forn microones		31/12/2010			8,39	16,82
330104	21637	SG COMPRA	58,00	CAN MARCET, VIA PÚBLICA I MANTENIMENTS	PLANTA BAIXA	58,00	40,90
	MICROONES		24/11/2010	EDIFICI	LOGISTICA	8,55	17,10
330104	21644	SG COMPRA	68,00	CAN MARCET, GUÀRDIA URBANA	PRIMERA PLANTA	68,00	47,88
	MICROONES		29/11/2010	EDIFICI		10,04	20,12
330104	21915	PE COMPRA	221,06	VAPOR LLONCH - DESENV. LOCAL		221,06	154,75
	Aerotermino portàtil EP-5N		31/12/2010	VAPOR		33,14	66,31
330104	21916	PE COMPRA	221,07	VAPOR LLONCH - DESENV. LOCAL		221,07	154,75
	Aerotermino portàtil EP-5N		31/12/2010	VAPOR		33,14	66,32
330104	21928	CU COMPRA	56,00	BIBLIOTECA DE PONENT		56,00	39,18
	microhones orbegozo		31/12/2010			8,39	16,82
330104	21929	CU COMPRA	279,00	BIBLIOTECA DE PONENT		279,00	195,32
	frigorific indesit biblioteca ponent		31/12/2010			41,83	83,68
330104	22184	EQ COMPRA	359,00	CENTRE CÍVIC DE GRÀCIA		359,00	219,75

# AJUNTAMENT-AJUNTAMENT DE SABADELL

Data obtenció 17/06/2016 14:11  
Pàg. 41

## LLIBRE A LLIBRE A: BENS, DRETS I OBLIGACIONS DE L'ENT LOCAL

EPÍGRAF: I.2 SERVEI PÚBLIC

SUBEPÍGRAF: I.2.C MOBLES

CLASSIFICAC N. BÉ	QUANT. DESCRIPCIÓ	C. GESTO T. ADQUISICIÓ C. COST	COST ADQUI. D- ALTA	CENTRE UBICACIÓ	PLANTA ESPAI	V.B.C. DOT. AMORT	F.A. V.C.
	Televisor LCD 32" HD ready HDTV 2HDMI US Centre Cívic de Gràcia.		17/03/2011			46,41	139,25
330104	22206	IT COMPRA	69,00	VAPOR CODINA		69,00	42,05
	MICROONES		01/04/2011	NAU AJUNTAMENT		8,98	26,95
330104	22214	CU COMPRA	1.387,68	BIBLIOTECA DE PONENT		1.387,68	844,24
	Televisor Plasma i suport peu pantalla.		08/04/2011			181,14	543,44
330104	22216	CU COMPRA	224,20	BIBLIOTECA DE PONENT		224,20	136,37
	LCD Sunstech TLXI1970 Black		08/04/2011			29,26	87,83
330104	22217	CU COMPRA	224,20	BIBLIOTECA DE PONENT		224,20	136,37
	LCD Sunstech TLXI1970 Black		08/04/2011			29,26	87,83
330104	22218	CU COMPRA	224,20	BIBLIOTECA DE PONENT		224,20	136,37
	LCD Sunstech TLXI1970 Black		08/04/2011			29,26	87,83
330104	22219	CU COMPRA	224,20	BIBLIOTECA DE PONENT		224,20	136,37
	LCD Sunstech TLXI1970 Black		08/04/2011			29,26	87,83
330104	22220	CU COMPRA	224,20	BIBLIOTECA DE PONENT		224,20	136,37
	LCD Sunstech TLXI1970 Black		08/04/2011			29,26	87,83
330104	22221	CU COMPRA	278,48	BIBLIOTECA DE PONENT		278,48	169,41
	LCD Sunstech TLXI220 HD Black.		08/04/2011			36,35	109,07
330104	22224	CU COMPRA	284,38	BIBLIOTECA DE PONENT		284,38	173,00
	Cadena Philips FWM.		08/04/2011			37,12	111,38
330104	22304	EQ COMPRA	4.564,60	COMPLEX ESPORTIU SANT OLEGUER		4.564,60	2.741,87
	Forn regenerador bàsic TE GM 1/1 Molí de Sant Oleguer.		23/05/2011	EDIFICI		607,57	1.822,73



# AJUNTAMENT-AJUNTAMENT DE SABADELL

Data obtenció 17/06/2016 14:11  
Pàg. 42

## LLIBRE A LLIBRE A: BENS, DRETS I OBLIGACIONS DE L'ENT LOCAL

EPÍGRAF: I.2 SERVEI PÚBLIC

SUBEPÍGRAF: I.2.C MOBLES

CLASSIFICAC N. BÉ	QUANT. DESCRIPCIÓ	C. GESTO T. ADQUISICIÓ C. COST	COST ADQUI. D- ALTA	CENTRE UBICACIÓ	PLANTA ESPAI	V.B.C. DOT. AMORT	F.A. V.C.
330104	22323	IT COMPRA	1.061,38	COMPLEX ESPORTIU SANT OLEGUER		1.061,38	635,54
	Congelador vertical		03/06/2011	MOLI DE SANT OLEGUER		141,94	425,84
330104	22324	IT COMPRA	947,34	COMPLEX ESPORTIU SANT OLEGUER		947,34	567,25
	FORN MICROONES		03/06/2011	MOLI DE SANT OLEGUER		126,69	380,09
330104	22333	IT COMPRA	2.310,00	COMPLEX ESPORTIU SANT OLEGUER		2.310,00	1.383,22
	LJ.FI-64-B 380-415V 50HZ		03/06/2011	MOLI DE SANT OLEGUER		308,92	926,78
330104	22334	IT COMPRA	2.738,08	COMPLEX ESPORTIU SANT OLEGUER		2.738,08	1.639,56
	RENTADORA		03/06/2011	MOLI DE SANT OLEGUER		366,17	1.098,52
330104	22335	IT COMPRA	1.495,68	COMPLEX ESPORTIU SANT OLEGUER		1.495,68	895,61
	SECADORS		03/06/2011	MOLI DE SANT OLEGUER		200,02	600,07
330104	22359	IT COMPRA	370,04	COMPLEX ESPORTIU SANT OLEGUER		370,04	221,38
	MICROONES AMB GRILL		06/06/2011	MOLI DE SANT OLEGUER		49,55	148,66
330104	22360	IT COMPRA	1.249,67	COMPLEX ESPORTIU SANT OLEGUER		1.249,67	747,63
	TELEVISIÓ DE PLASMA ESTEREO 42"		06/06/2011	MOLI DE SANT OLEGUER		167,33	502,04
330104	22380	IT COMPRA	900,86	FINCA C. SANT MATIES		900,86	537,57
	CONGELADOR VERTICAL		15/06/2011			121,09	363,29
330104	22388	IT COMPRA	633,51	FINCA C. SANT MATIES		633,51	378,02
	DESCALSIFICADOR CUINA		15/06/2011			85,15	255,49
330104	22389	IT COMPRA	747,39	FINCA C. SANT MATIES		747,39	445,99
	RENTADORA CÀRREGA FRONTAL		15/06/2011			100,46	301,40

# AJUNTAMENT-AJUNTAMENT DE SABADELL

Data obtenció 17/06/2016 14:11  
Pàg. 43

## LLIBRE A LLIBRE A: BENS, DRETS I OBLIGACIONS DE L'ENT LOCAL

EPÍGRAF: I.2 SERVEI PÚBLIC

SUBEPÍGRAF: I.2.C MOBLES

CLASSIFICAC N. BÉ	QUANT. DESCRIPCIÓ	C. GESTO T. ADQUISICIÓ C. COST	COST ADQUI. D- ALTA	CENTRE UBICACIÓ	PLANTA ESPAI	V.B.C. DOT. AMORT	F.A. V.C.
330104	22391	IT COMPRA	691,51	FINCA C. SANT MATIES		691,51	412,64
	MICROONES		15/06/2011			92,95	278,87
330104	22392	IT COMPRA	674,31	FINCA C. SANT MATIES		674,31	402,38
	SECADORA CONDENSACIÓ		15/06/2011			90,64	271,93
330104	22394	IT COMPRA	503,65	FINCA C. SANT MATIES		503,65	300,54
	2 MICROONES		15/06/2011			67,70	203,11
330104	22402	IT COMPRA	446,71	FINCA C. SANT MATIES		446,71	266,54
	NEVERA		15/06/2011			60,04	180,17
330104	22404	IT COMPRA	446,71	FINCA C. SANT MATIES		446,71	266,54
	NEVERA		15/06/2011			60,04	180,17
330104	22409	IT COMPRA	2.056,68	FINCA C. SANT MATIES		2.056,68	1.227,29
	LJ FI-64 380-415V III 50HZ		15/06/2011			276,45	829,39
330104	22509	IT COMPRA	1.323,75	CEIF VAPOR BUXEDA NOU		1.323,75	785,38
	CONGELADOR VERTICAL DE CALAIXOS		05/07/2011			179,44	538,37
330104	22513	IT COMPRA	509,89	CEIF VAPOR BUXEDA NOU		509,89	302,52
	Rentamans de peu		05/07/2011			69,12	207,37
330104	22517	IT COMPRA	548,10	CEIF VAPOR BUXEDA NOU		548,10	325,19
	MICROONES		05/07/2011			74,30	222,91
330104	22521	IT COMPRA	3.631,53	CEIF VAPOR BUXEDA NOU		3.631,53	2.154,64
	CUINA DE GAS AMB PEÇA DE REMAT		05/07/2011			492,28	1.476,89
330104	22522	IT COMPRA	1.754,31	CEIF VAPOR BUXEDA NOU		1.754,31	1.040,85
	FREGIDORA A GAS		05/07/2011			237,81	713,46

# AJUNTAMENT-AJUNTAMENT DE SABADELL

Data obtenció 17/06/2016 14:11  
Pàg. 44

## LLIBRE A LLIBRE A: BENS, DRETS I OBLIGACIONS DE L'ENT LOCAL

EPÍGRAF: I.2 SERVEI PÚBLIC

SUBEPÍGRAF: I.2.C MOBLES

CLASSIFICAC N. BÉ	QUANT. DESCRIPCIÓ	C. GESTO T. ADQUISICIÓ C. COST	COST ADQUI. D- ALTA	CENTRE UBICACIÓ	PLANTA ESPAI	V.B.C. DOT. AMORT	F.A. V.C.
330104	22525	IT COMPRA	2.224,15	CEIF VAPOR BUXEDA NOU		2.224,15	1.319,61
	RENTA VAIXELLES		05/07/2011			301,50	904,54
330104	22527	IT COMPRA	298,41	CEIF VAPOR BUXEDA NOU		298,41	177,04
	FRIGORIFIC		05/07/2011			40,45	121,37
330104	22528	IT COMPRA	298,41	CEIF VAPOR BUXEDA NOU		298,41	177,04
	FRIGORIFIC		05/07/2011			40,45	121,37
330104	22529	IT COMPRA	1.057,71	CEIF VAPOR BUXEDA NOU		1.057,71	627,55
	DESCALSIFICADOR INDUSTRIAL		05/07/2011			143,38	430,16
330104	22532	IT COMPRA	554,77	CEIF VAPOR BUXEDA NOU		554,77	329,13
	ASSECADORA DE ROBA		05/07/2011			75,20	225,64
330104	22533	IT COMPRA	526,93	CEIF VAPOR BUXEDA NOU		526,93	312,63
	RENTADORA DE ROBA		05/07/2011			71,43	214,30
330104	22578	IT COMPRA	1.246,75	CEIF CAN PUIGGENER		1.246,75	739,07
	CONGELADOR VERTICAL 4 CALAIXOS		08/07/2011			169,22	507,68
330104	22580	IT COMPRA	430,90	CEIF CAN PUIGGENER		430,90	255,41
	RENTAMANS DE PEU		08/07/2011			58,48	175,49
330104	22583	IT COMPRA	629,26	CEIF CAN PUIGGENER		629,26	373,02
	FORN MICROONES		08/07/2011			85,41	256,24
330104	22586	IT COMPRA	3.076,55	CEIF CAN PUIGGENER		3.076,55	1.823,78
	CUINA DE GAS AMB PROTECCIÓ PARET I PLACA RADIANT		08/07/2011			417,58	1.252,77
330104	22587	IT COMPRA	1.616,19	CEIF CAN PUIGGENER		1.616,19	958,06

# AJUNTAMENT-AJUNTAMENT DE SABADELL

Data obtenció 17/06/2016 14:11  
Pàg. 45

## LLIBRE A LLIBRE A: BENS, DRETS I OBLIGACIONS DE L'ENT LOCAL

EPÍGRAF: I.2 SERVEI PÚBLIC

SUBEPÍGRAF: I.2.C MOBLES

CLASSIFICAC N. BÉ	QUANT. DESCRIPCIÓ	C. GESTO T. ADQUISICIÓ C. COST	COST ADQUI. D- ALTA	CENTRE UBICACIÓ	PLANTA ESPAI	V.B.C. DOT. AMORT	F.A. V.C.
	FREGIDORA GAS		08/07/2011			219,36	658,13
330104	22591	IT COMPRA	2.663,29	CEIF CAN PUIGGENER		2.663,29	1.578,81
	RENTAVAIXELLES + COMPLEMENTS		08/07/2011			361,49	1.084,48
330104	22599	IT COMPRA	1.118,49	CEIF CAN PUIGGENER		1.118,49	663,03
	DESCALSIFICADOR		08/07/2011			151,81	455,46
330104	22603	IT COMPRA	567,88	CEIF CAN PUIGGENER		567,88	336,64
	ASSECADORA		08/07/2011			77,08	231,24
330104	22604	IT COMPRA	764,50	CEIF CAN PUIGGENER		764,50	453,18
	RENTADORA		08/07/2011			103,76	311,32
330104	22605	IT COMPRA	334,75	CEIF CAN PUIGGENER		334,75	198,42
	FRIGORIFIC		08/07/2011			45,43	136,33
330104	22606	IT COMPRA	334,75	CEIF CAN PUIGGENER		334,75	198,42
	FRIGORIFIC		08/07/2011			45,43	136,33
330104	22607	IT COMPRA	326,80	CEIF CAN PUIGGENER		326,80	193,70
	MICROONES		08/07/2011			44,35	133,10
330104	22608	IT COMPRA	326,80	CEIF CAN PUIGGENER		326,80	193,70
	MICROONES		08/07/2011			44,35	133,10
330104	22900	EQ COMPRA	608,85	POLIESPORTIU CAMPOAMOR		608,85	346,72
	Televisor LCD Philips 32PFL5522D 32"		21/11/2011	EDIFICI		87,36	262,13
330104	22902	EQ COMPRA	158,05	POLIESPORTIU CAMPOAMOR		158,05	90,00
	Equip de música Philips Pavelló Poliesportiu Sector Sud.		21/11/2011	EDIFICI		22,68	68,05

# AJUNTAMENT-AJUNTAMENT DE SABADELL

Data obtenció 17/06/2016 14:11  
Pàg. 46

## LLIBRE A LLIBRE A: BENS, DRETS I OBLIGACIONS DE L'ENT LOCAL

EPÍGRAF: I.2 SERVEI PÚBLIC

SUBEPÍGRAF: I.2.C MOBLES

CLASSIFICAC N. BÉ	QUANT. DESCRIPCIÓ	C. GESTO T. ADQUISICIÓ C. COST	COST ADQUI. D- ALTA	CENTRE UBICACIÓ	PLANTA ESPAI	V.B.C. DOT. AMORT	F.A. V.C.
330104	22903	EQ COMPRA	454,96	POLIESPORTIU CAMPOAMOR		454,96	259,09
	Congelador Liebherr GP 1366 Pavelló Poliesportiu Sector Sud.		21/11/2011	EDIFICI		65,28	195,87
330104	22934	EQ COMPRA	527,66	MASIA DE CAN LLONG		527,66	302,03
	Forn microones AEG Model MC-1762-E-M acer inoxidable Centre		04/11/2011	CENTRE CÍVIC		75,20	225,63
330104	22935	EQ COMPRA	144,74	MASIA DE CAN LLONG		144,74	82,85
	Microcadena Sony CMT-FX200 amb CD portàtil, MP3, USB i SD Centre Cívic Can		04/11/2011	CENTRE CÍVIC		20,63	61,89
330104	22936	EQ COMPRA	590,79	MASIA DE CAN LLONG		590,79	338,17
	TV Samsung UE32c4000 LED 32", FULL HD 100Hz, USB Grabador Centre Cívic		04/11/2011	CENTRE CÍVIC		84,20	252,62
330104	23003	EQ COMPRA	893,00	TEATRE PRINCIPAL		893,00	502,59
	Microones amb suport.		30/12/2011	EDIFICI		130,12	390,41
330104	23004	EQ COMPRA	893,00	TEATRE PRINCIPAL		893,00	502,59
	Nevera amb congelador		30/12/2011	EDIFICI		130,12	390,41
330104	23157	EQ COMPRA	99,00	ESCOLA DE MÚSICA		99,00	55,69
	Monitor (par) KS-40A Conservatori de Musica.		31/12/2011			14,43	43,31
330104	23158	PE COMPRA	199,00	VAPOR LLONCH - DESENV. LOCAL		199,00	111,96
	Forn convencional		31/12/2011			29,01	87,04
330104	23213	EQ COMPRA	699,14	ESCOLA DE MÚSICA		699,14	329,03
	Ventilador de sostre S.P. HTS 140 Conservatori de Música c. Sant Oleguer.		31/05/2012			92,52	370,11
330104	23214	EQ COMPRA	699,14	ESCOLA DE MÚSICA		699,14	329,03

# AJUNTAMENT-AJUNTAMENT DE SABADELL

Data obtenció 17/06/2016 14:11  
 Pàg. 47

## LLIBRE A LLIBRE A: BENS, DRETS I OBLIGACIONS DE L'ENT LOCAL

EPÍGRAF: I.2 SERVEI PÚBLIC

SUBEPÍGRAF: I.2.C MOBLES

CLASSIFICAC N. BÉ	QUANT. DESCRIPCIÓ	C. GESTO T. ADQUISICIÓ C. COST	COST ADQUI. D- ALTA	CENTRE UBICACIÓ	PLANTA ESPAI	V.B.C. DOT. AMORT	F.A. V.C.
330104	23215 Ventilador de sostre S.P. HTS 140 Conservatori de Música c. Sant Oleguer.	EQ COMPRA	31/05/2012 699,14	ESCOLA DE MÚSICA		92,52 699,14	370,11 329,03
330104	23216 Ventilador de sostre S.P. HTS 140 Conservatori de Música c. Sant Oleguer.	EQ COMPRA	31/05/2012 699,14	ESCOLA DE MÚSICA		92,52 699,14	370,11 329,03
330104	23217 Ventilador de sostre S.P. HTS 140 Conservatori de Música c. Sant Oleguer.	EQ COMPRA	31/05/2012 699,14	ESCOLA DE MÚSICA		92,52 699,14	370,11 329,03
330104	23218 Ventilador de sostre S.P. HTS 140 Conservatori de Música c. Sant Oleguer.	EQ COMPRA	31/05/2012 699,14	ESCOLA DE MÚSICA		92,52 699,14	370,11 329,03
330104	23219 Ventilador de sostre S.P. HTS 140 Conservatori de Música c. Sant Oleguer.	EQ COMPRA	31/05/2012 699,14	ESCOLA DE MÚSICA		92,52 699,14	370,11 329,03
330104	23220 Ventilador de sostre S.P. HTS 140 Conservatori de Música c. Sant Oleguer.	EQ COMPRA	31/05/2012 699,14	ESCOLA DE MÚSICA		92,52 699,14	370,11 329,03
330104	23221 Ventilador de sostre S.P. HTS 140 Conservatori de Música c. Sant Oleguer.	EQ COMPRA	31/05/2012 699,14	ESCOLA DE MÚSICA		92,52 699,14	370,11 329,03
330104	23222 Ventilador paret S:P. Artic. PM Conservatori de Música c. Sant Oleguer.	EQ COMPRA	31/05/2012 206,50	ESCOLA DE MÚSICA		27,32 206,50	109,34 97,16
330104	23223 Ventilador paret S:P. Artic. PM Conservatori de Música c. Sant Oleguer.	EQ COMPRA	31/05/2012 206,50	ESCOLA DE MÚSICA		27,32 206,50	109,34 97,16

# AJUNTAMENT-AJUNTAMENT DE SABADELL

Data obtenció 17/06/2016 14:11  
Pàg. 48

## LLIBRE A LLIBRE A: BENS, DRETS I OBLIGACIONS DE L'ENT LOCAL

EPÍGRAF: I.2 SERVEI PÚBLIC

SUBEPÍGRAF: I.2.C MOBLES

CLASSIFICAC N. BÉ	QUANT. DESCRIPCIÓ	C. GESTO T. ADQUISICIÓ C. COST	COST ADQUI. D- ALTA	CENTRE UBICACIÓ	PLANTA ESPAI	V.B.C. DOT. AMORT	F.A. V.C.
	Ventilador paret S:P. Artic. PM Conservatori de Música c. Sant Oleguer.		31/05/2012			27,32	109,34
330104 23224		EQ COMPRA	206,50	ESCOLA DE MÚSICA		206,50	97,16
	Ventilador paret S:P. Artic. PM Conservatori de Música c. Sant Oleguer.		31/05/2012			27,32	109,34
330104 23225		EQ COMPRA	206,50	ESCOLA DE MÚSICA		206,50	97,16
	Ventilador paret S:P. Artic. PM Conservatori de Música c. Sant Oleguer.		31/05/2012			27,32	109,34
330104 23226		EQ COMPRA	206,48	ESCOLA DE MÚSICA		206,48	97,16
	Ventilador paret S:P. Artic. PM Conservatori de Música c. Sant Oleguer.		31/05/2012			27,32	109,32
330104 23265		ES COMPRA	544,02	Parc del Nord - zona pavelló	planta baixa	544,02	249,52
	Televisor lcd philips model 37pfl5604h Pavelló poliesportiu del Nord.		31/07/2012	Pavelló del Nord - Edifici	Pavelló del Nord - Esportiu - 00	73,61	294,50
330104 23266		ES COMPRA	391,42	Parc del Nord - zona pavelló	planta baixa	391,42	179,52
	Congelador liebherr gp 1366 85x55.5x62.4 Pavelló poliesportiu del		31/07/2012	Pavelló del Nord - Edifici	Pavelló del Nord - Esportiu - 00	52,96	211,90
330104 23305		IT COMPRA	1.005,54	CENTRE CÍVIC DE CAN DEU		1.005,54	452,76
	Nevera + Congelador pel Centre Cívic Can Deu		12/09/2012			138,18	552,78
330104 23318		EQ COMPRA	169,00	BIBLIOTECA NORD		169,00	72,44
	Frigorífic 1 porta Biblioteca del Sector Nord.		31/12/2012			24,13	96,56
330104 23319		EQ COMPRA	49,00	BIBLIOTECA NORD		49,00	20,98
	Microones per a la Biblioteca del Sector Nord.		31/12/2012			6,99	28,02
330104 23447		CU COMPRA	679,00	CA L'ESTRUCH		679,00	291,11

# AJUNTAMENT-AJUNTAMENT DE SABADELL

Data obtenció 17/06/2016 14:11  
Pàg. 49

## LLIBRE A LLIBRE A: BENS, DRETS I OBLIGACIONS DE L'ENT LOCAL

EPÍGRAF: I.2 SERVEI PÚBLIC

SUBEPÍGRAF: I.2.C MOBLES

CLASSIFICAC N. BÉ	QUANT. DESCRIPCIÓ	C. GESTO T. ADQUISICIÓ C. COST	COST ADQUI. D- ALTA	CENTRE UBICACIÓ	PLANTA ESPAI	V.B.C. DOT. AMORT	F.A. V.C.
	Televisor LCD 42" Estruch		31/12/2012			96,96	387,89
330104 23448		CU COMPRA	499,00	TEATRE PRINCIPAL		499,00	213,95
	Televisor LCD 37" Teatre Principal		31/12/2012			71,26	285,05
330104 23449		CU COMPRA	499,00	TEATRE PRINCIPAL		499,00	213,95
	Televisor LCD 42" Teatre Principal		31/12/2012			71,26	285,05
330104 23573		EQ COMPRA	379,61	BIBLIOTECA DEL SUD		379,61	0
	TV LCD Sunstech TLX-R1955 Negre per a la Biblioteca del Sector Sud.		19/12/2013			0	379,61
330104 23574		EQ COMPRA	379,61	BIBLIOTECA DEL SUD		379,61	0
	TV LCD Sunstech TLX-R1955 negre per a la Biblioteca del Sector Sud.		19/12/2013			0	379,61
330104 23578		EQ COMPRA	189,08	BIBLIOTECA DEL SUD		189,08	0
	Cadena Phiplips FWM-387 Biblioteca del Sector Sud.		19/12/2013			0	189,08
330104 23590		EQ COMPRA	861,86	BIBLIOTECA DEL SUD		861,86	0
	TV LCD Philips 32PHE5604+DVD Philips plus i moble amb rodes Biblioteca del		19/12/2013			0	861,86
330104 23591		EQ COMPRA	861,86	BIBLIOTECA DEL SUD		861,86	0
	TV LCD Philips 32PHE5604+DVD Philips + mbole amb rodes Biblioteca del Sector		19/12/2013			0	861,86
330104 23594		EQ COMPRA	389,18	BIBLIOTECA NORD		389,18	0
	LCD 19" TLX-1953D negre Biblioteca del Sector Nord.		19/12/2013			0	389,18
330104 23595		EQ COMPRA	389,18	BIBLIOTECA NORD		389,18	0
	LCD 19" TLX-1953D negre Biblioteca del Sector Nord.		19/12/2013			0	389,18



# AJUNTAMENT-AJUNTAMENT DE SABADELL

Data obtenció 17/06/2016 14:11  
Pàg. 50

## LLIBRE A LLIBRE A: BENS, DRETS I OBLIGACIONS DE L'ENT LOCAL

EPÍGRAF: I.2 SERVEI PÚBLIC

SUBEPÍGRAF: I.2.C MOBLES

CLASSIFICAC N. BÉ	QUANT. DESCRIPCIÓ	C. GESTO T. ADQUISICIÓ C. COST	COST ADQUI. D- ALTA	CENTRE UBICACIÓ	PLANTA ESPAI	V.B.C. DOT. AMORT	F.A. V.C.
330104	23596	EQ COMPRA	389,18	BIBLIOTECA NORD		389,18	0
	LCD 19" TLX-1953D negre Biblioteca del Sector Nord.		19/12/2013			0	389,18
330104	23597	EQ COMPRA	389,18	BIBLIOTECA NORD		389,18	0
	LCD 19" TLX-1953D negre Biblioteca del Sector Nord.		19/12/2013			0	389,18
330104	23598	EQ COMPRA	389,18	BIBLIOTECA NORD		389,18	0
	LCD 19" TLX-1953D negre Biblioteca del Sector Nord.		19/12/2013			0	389,18
330104	23599	EQ COMPRA	389,18	BIBLIOTECA NORD		389,18	0
	LCD 19" TLX-1953D negre Biblioteca del Sector Nord.		19/12/2013			0	389,18
330104	23602	EQ COMPRA	189,08	BIBLIOTECA NORD		189,08	0
	Minicadena Philips FWM-377 per a la Biblioteca del Sector Nord.		19/12/2013			0	189,08
330104	23621	EQ COMPRA	1.560,20	BIBLIOTECA NORD		1.560,20	0
	TV Plasma Panasonic TH-42P Biblioteca Sector Nord.		19/12/2013			0	1.560,20
330104	23645	SG HERENCIA, LEGADO O DONACIÓ	0	PARC CENTRAL DEL VALLÈS		58,71	0
	MICROONES		21/11/2013	EDIFICI		0	58,71
330104	23684	SG COMPRA	79,00	EDIFICI NARCIS GIRALT	PLANTA BAIXA	79,00	0
	MICROONES		31/10/2013	EDIFICI NARCÍS GIRALT	MENJADOR	0	79,00
330104	23685	SG COMPRA	79,00	DESPATX LLUCH	PRIMERA PLANTA	79,00	0
	MICROONES		31/10/2013	EDIFICI		0	79,00
330104	23708	EQ COMPRA	514,44	POLIESPORTIU ARRAONA-MERINALS		514,44	0

# AJUNTAMENT-AJUNTAMENT DE SABADELL

Data obtenció 17/06/2016 14:11  
Pàg. 51

## LLIBRE A LLIBRE A: BENS, DRETS I OBLIGACIONS DE L'ENT LOCAL

EPÍGRAF: I.2 SERVEI PÚBLIC

SUBEPÍGRAF: I.2.C MOBLES

CLASSIFICAC N. BÉ	QUANT. DESCRIPCIÓ	C. GESTO T. ADQUISICIÓ C. COST	COST ADQUI. D- ALTA	CENTRE UBICACIÓ	PLANTA ESPAI	V.B.C. DOT. AMORT	F.A. V.C.
330104	23864	Placa de gas BALY 3ETX398N Vestidors CF Merinals. PE COMPRA	19/12/2013 750,71	CENTRE DE FORMACIÓ OCUPACIONAL		0 750,71	514,44 0
330104	23900	TV L-LED EQ COMPRA	31/12/2013 217,80	PARC CENTRAL DEL VALLÈS		0 217,80	750,71 0
330104	23903	Microcadena HI-FI Sony CMT-SBT100, Usb i Bluetooth EQ COMPRA	31/12/2013 217,80	PARC CENTRAL DEL VALLÈS		0 217,80	217,80 0
330104	23978	Reproductor de CD/USB/MP3 CD150U Fonestar CU COMPRA	31/12/2013 65,00	CULTURA	PLANTA BAIXA	0 65,00	217,80 8,72
330104	24138	Microones pel departament de cultura RC COMPRA	05/12/2014 1.197,14	EDIFICI CULTURA		8,12 1.197,14	56,28 150,05
330104	24213	Màquina glassons ITV-ICE MAKERS pel Centre Cívic de Sant Oleguer CU COMPRA	31/12/2014 57,03	CENTRE CIVIC SANT OLEGUER		149,64 57,03	1.047,09 7,13
330104	24245	Ca l'Estruch, microones grill/convecció pels nous allotjaments per artistes CU COMPRA	31/12/2014 249,00	CA L'ESTRUCH		7,12 249,00	49,90 31,20
330104	25628	Ca l'Estruch, subministrament de frigorífic de 2 portes RC COMPRA	31/12/2014 932,00	CA L'ESTRUCH		31,12 932,00	217,80 0,31
330104	25629	CC Can Romeu, frigorífic RC COMPRA	31/12/2015 739,14	Centre Cívic de Torre-romeu		0,31 739,14	931,69 0,25
330104		CC Can Romeu_Forn multifunció RC COMPRA	31/12/2015 739,14	Centre Cívic de Torre-romeu		0,25 739,14	738,89 0,25

# AJUNTAMENT-AJUNTAMENT DE SABADELL

Data obtenció 17/06/2016 14:11  
Pàg. 52

## LLIBRE A LLIBRE A: BENS, DRETS I OBLIGACIONS DE L'ENT LOCAL

EPÍGRAF: I.2 SERVEI PÚBLIC

SUBEPÍGRAF: I.2.C MOBLES

CLASSIFICAC N. BÉ	QUANT. DESCRIPCIÓ	C. GESTO T. ADQUISICIÓ C. COST	COST ADQUI. D- ALTA	CENTRE UBICACIÓ	PLANTA ESPAI	V.B.C. DOT. AMORT	F.A. V.C.	
330104	25638	RC COMPRA	293,17	Centre Cívic de Torre-romeu		293,17	0,10	
	CC Can Romeu_microones		31/12/2015			0,10	293,07	
330104	25639	RC COMPRA	1.053,31	Centre Cívic de Torre-romeu		1.053,31	0,36	
	CC Can Romeu,placa inducció		31/12/2015			0,36	1.052,95	
330104	25640	RC CONSTRUCCIÓ REALIZADA POR CONTRATO CON TERCEROS	2.593,08	Centre Cívic de Torre-romeu		2.593,08	0,88	
	CC Can Romeu, campana isla Balay		31/12/2015			0,88	2.592,20	
330104	25999	SG COMPRA	65,00	AJUNTAMENT		65,00	0,62	
	MICROONES		04/12/2015	EDIFICI CONSISTORIAL		0,62	64,38	
330104	26000	SG COMPRA	65,00	OFICINES CARRER SANT PAU		65,00	0,62	
	MICROONES		04/12/2015	EDIFICI		0,62	64,38	
330104	26123	SG COMPRA	65,00	DESPATX LLUCH	PRIMERA PLANTA	65,00	0,02	
	MICROONES		31/12/2015	EDIFICI		0,02	64,98	
<b>TOTAL Subepígraf:</b>	<b>I.2.C MOBLES</b>		<b>C. Adq.: 124.135,07</b>	<b>Dot.: 12.819,07</b>		<b>V.B.C.: 125.816,97</b>	<b>F.A.: 78.656,39</b>	<b>V.C.: 47.160,58</b>
<b>TOTAL Epígraf:</b>	<b>I.2 SERVEI PÚBLIC</b>		<b>C. Adq.: 124.135,07</b>	<b>Dot.: 12.819,07</b>		<b>V.B.C.: 125.816,97</b>	<b>F.A.: 78.656,39</b>	<b>V.C.: 47.160,58</b>
<b>TOTAL LLIBRE:</b>	<b>A LLIBRE A: BENS, DRETS I OBLIGACIONS DE L'ENT LOCAL</b>		<b>C. Adq.: 124.135,07</b>	<b>Dot.: 12.819,07</b>		<b>V.B.C.: 125.816,97</b>	<b>F.A.: 78.656,39</b>	<b>V.C.: 47.160,58</b>

# AJUNTAMENT-AJUNTAMENT DE SABADELL

Data obtenció 17/06/2016 14:12  
Pàg. 1

## LLIBRE A LLIBRE A: BENS, DRETS I OBLIGACIONS DE L'ENT LOCAL

EPÍGRAF: I.2 SERVEI PÚBLIC

SUBEPÍGRAF: I.2.C MOBLES

CLASSIFICAC N. BÉ	QUANT. DESCRIPCIÓ	C. GESTO T. ADQUISICIÓ C. COST	COST ADQUI. D- ALTA	CENTRE UBICACIÓ	PLANTA ESPAI	V.B.C. DOT. AMORT	F.A. V.C.
330105	10460	JO INVENTARIO, INSPECCIÓ FÍSICA O INVENTARIO	0	VAPOR CODINA		0	0
	VIATJETECA		01/01/2006	NAU AJUNTAMENT		0	0
330105	10466	JO INVENTARIO, INSPECCIÓ FÍSICA O INVENTARIO	0	VAPOR CODINA		0	0
	SERVEI INFORMACIO JUVENIL		01/01/2006	NAU AJUNTAMENT		0	0
330105	12791	CU INVENTARIO, INSPECCIÓ FÍSICA O INVENTARIO	0	BIBLIOTECA DE CAN DEU		0	0
	BIBLIOTECA CAN DEU		01/01/2006	EDIFICI		0	0
330105	12809	DH INVENTARIO, INSPECCIÓ FÍSICA O INVENTARIO	0	IGUALTAT DONA-HOME		0	0
	CENTRE ATENCIÓ A LA DONA		01/01/2006	EDIFICI		0	0
330105	13103	CU CESIÓ GRATUITA DE DOMINIO	0	BIBLIOTECA CAN PUIGGENER		0	0
	BIBLIOTECA CAN PUIGGENER		01/01/2006	EDIFICI		0	0
330105	13104	CU INVENTARIO, INSPECCIÓ FÍSICA O INVENTARIO	0	BIBLIOTECA CAN PUIGGENER		0	0
	BIBLIOTECA CAN PUIGGENER		01/01/2006	EDIFICI		0	0
330105	13118	RC INVENTARIO, INSPECCIÓ FÍSICA O INVENTARIO	0	CENTRE CÍVIC CREU DE BARBERÀ		0	0
	CENTRE CIVIC CREU DE BARBERA		01/01/2006	EDIFICI		0	0
330105	13430	CU COMPRA	3.604,20	BIBLIOTECA ELS SAFAREIGS		3.604,20	3.604,20
	BIBLIOTECA ELS SAFAREIGS		01/01/2006	EDIFICI		360,42	0

# AJUNTAMENT-AJUNTAMENT DE SABADELL

Data obtenció 17/06/2016 14:12  
Pàg. 2

## LLIBRE A LLIBRE A: BENS, DRETS I OBLIGACIONS DE L'ENT LOCAL

EPÍGRAF: I.2 SERVEI PÚBLIC

SUBEPÍGRAF: I.2.C MOBLES

CLASSIFICAC N. BÉ	QUANT. DESCRIPCIÓ	C. GESTO T. ADQUISICIÓ C. COST	COST ADQUI. D- ALTA	CENTRE UBICACIÓ	PLANTA ESPAI	V.B.C. DOT. AMORT	F.A. V.C.
330105	13571	CU COMPRA	5.862,33	BIBLIOTECA LA SERRA		5.862,33	5.862,33
	DOCUMENTACIO LA SERRA		01/04/2006	EDIFICI		634,43	0
330105	16267	CU COMPRA	2.951,00	BIBLIOTECA CENTRAL VAPOR BADIA		160.526,32	126.645,36
	FONS DOCUMENTAL BIBLIOTECA VAPOR BADIA		07/05/2007	EDIFICI		23.892,32	33.880,96
330105	16269	CU COMPRA	361,34	BIBLIOTECA DE CAN DEU		5.736,58	5.045,25
	FONS DOCUMENTAL BIBLIOTECA CAN DEU		07/05/2007	EDIFICI		691,12	691,33
330105	16270	CU COMPRA	828,93	BIBLIOTECA CAN PUIGGENER		42.851,92	32.296,72
	FONS DOCUMENTAL BIBLIOTECA CAN PUIGGENER		07/05/2007	EDIFICI		6.544,77	10.555,20
330105	16274	CU COMPRA	1.057,35	BIBLIOTECA LA SERRA		37.296,00	27.354,43
	FONS DOCUMENTAL BIBLIOTECA DE LA SERRA		07/05/2007	EDIFICI		5.947,20	9.941,57
330105	16275	CU COMPRA	56,79	BIBLIOTECA ELS SAFAREIGS		33.555,79	24.080,17
	FONS DOCUMENTAL BIBLIOTECA ELS SAFAREIGS		07/05/2007	EDIFICI		5.480,25	9.475,62
330105	19369	CU COMPRA	714,88	BIBLIOTECA NORD		27.982,18	11.647,10
	FONS DOCUMENTAL BIBLIOTECA DEL NORD		30/10/2009	EDIFICI		3.446,61	16.335,08
330105	21140	CU COMPRA	2.947,50	BIBLIOTECA DEL SUD		21.114,29	7.240,27
	FONS DOCUMENTAL BIBLIOTECA DEL SUD		31/12/2009	EDIFICI		2.626,25	13.874,02
330105	23877	CU COMPRA	5.694,03	BIBLIOTECA DE PONENT		11.823,79	614,56
	FONS DOCUMENTAL BIBLIOTECA DE PONENT		31/12/2013	EDIFICI		612,93	11.209,23

# AJUNTAMENT-AJUNTAMENT DE SABADELL

Data obtenció 17/06/2016 14:12  
Pàg. 3

## LLIBRE A LLIBRE A: BENS, DRETS I OBLIGACIONS DE L'ENT LOCAL

EPÍGRAF: I.2 SERVEI PÚBLIC

SUBEPÍGRAF: I.2.C MOBLES

CLASSIFICAC N. BÉ	QUANT. DESCRIPCIÓ	C. GESTO T. ADQUISICIÓ C. COST	COST ADQUI. D- ALTA	CENTRE UBICACIÓ	PLANTA ESPAI	V.B.C. DOT. AMORT	F.A. V.C.
330105 26212		UH INVENTARIO, INSPECCIÓ FÍSICA O INVENTARIO	0	Fons Bibliogràfic de l'Ajuntament de Sabadell		57.557,56	15,69
	Fons bibliogràfic exercici 2015		01/01/2015			15,69	57.541,87
<b>TOTAL Subepígraf:</b>	<b>I.2.C MOBLES</b>		C. Adq.: <b>24.078,35</b>	Dot.: <b>50.251,99</b> F.A.: <b>244.406,08</b>	V.B.C.: <b>407.910,96</b> V.C.: <b>163.504,88</b>		
<b>TOTAL Epígraf:</b>	<b>I.2 SERVEI PÚBLIC</b>		C. Adq.: <b>24.078,35</b>	Dot.: <b>50.251,99</b> F.A.: <b>244.406,08</b>	V.B.C.: <b>407.910,96</b> V.C.: <b>163.504,88</b>		
<b>TOTAL LLIBRE:</b>	<b>A LLIBRE A: BENS, DRETS I OBLIGACIONS DE L'ENT LOCAL</b>		C. Adq.: <b>24.078,35</b>	Dot.: <b>50.251,99</b> F.A.: <b>244.406,08</b>	V.B.C.: <b>407.910,96</b> V.C.: <b>163.504,88</b>		

# AJUNTAMENT-AJUNTAMENT DE SABADELL

Data obtenció 17/06/2016 14:13  
 Pàg. 1

## LLIBRE A LLIBRE A: BENS, DRETS I OBLIGACIONS DE L'ENT LOCAL

EPÍGRAF: I.2 SERVEI PÚBLIC

SUBEPÍGRAF: I.2.C MOBLES

CLASSIFICAC	N. BÉ	QUANT. DESCRIPCIÓ	C. GESTO T. ADQUISICIÓ C. COST	COST ADQUI. D- ALTA	CENTRE UBICACIÓ	PLANTA ESPAI	V.B.C. DOT. AMORT	F.A. V.C.
330106	10286		TR INVENTARIO, INSPECCIÓ FÍSICA O INVENTARIO	0	AJUNTAMENT		0	0
		MÀQUINA D'ESCRIURE		01/01/2006	EDIFICI CONSISTORIAL		0	0
330106	10287		SG INVENTARIO, INSPECCIÓ FÍSICA O INVENTARIO	0	EDIFICI NARCIS GIRALT	PRIMERA PLANTA	0	0
		DESTRUCTORA DE PAPER		01/01/2006	EDIFICI NARCÍS GIRALT	SERVEIS GENERALS-COM PRES	0	0
330106	10288		TR INVENTARIO, INSPECCIÓ FÍSICA O INVENTARIO	0	AJUNTAMENT		0	0
		CAIXA FORTA		01/01/2006	EDIFICI CONSISTORIAL		0	0
330106	10314		CO INVENTARIO, INSPECCIÓ FÍSICA O INVENTARIO	0	AJUNTAMENT		0	0
		DESTRUCTORA DE PAPER		01/01/2006	EDIFICI CONSISTORIAL		0	0
330106	10483		JO INVENTARIO, INSPECCIÓ FÍSICA O INVENTARIO	0	VAPOR CODINA		0	0
		POJECTOR		01/01/2006	NAU AJUNTAMENT		0	0
330106	10486		JO INVENTARIO, INSPECCIÓ FÍSICA O INVENTARIO	0	VAPOR CODINA		0	0
		PROJECTOR		01/01/2006	NAU AJUNTAMENT		0	0
330106	12760		TE INVENTARIO, INSPECCIÓ FÍSICA O INVENTARIO	0	CAN MARCET, VIA PÚBLICA I MANTENIMENTS		0	0
		MAQUINA D'ESCRIURE		01/01/2006	EDIFICI		0	0

# AJUNTAMENT-AJUNTAMENT DE SABADELL

Data obtenció 17/06/2016 14:13  
 Pàg. 2

## LLIBRE A LLIBRE A: BENS, DRETS I OBLIGACIONS DE L'ENT LOCAL

EPÍGRAF: I.2 SERVEI PÚBLIC

SUBEPÍGRAF: I.2.C MOBLES

CLASSIFICAC	N. BÉ	QUANT. DESCRIPCIÓ	C. GESTO T. ADQUISICIÓ C. COST	COST ADQUI. D- ALTA	CENTRE UBICACIÓ	PLANTA ESPAI	V.B.C. DOT. AMORT	F.A. V.C.
330106	12783		SA INVENTARIO, INSPECCIÓN FÍSICA O INVENTARIO	0	EDIFICI SALUT-RAMBLA		0	0
		MAQUINA ESCRIURE		01/01/2006	EDIFICI		0	0
330106	12810		DH INVENTARIO, INSPECCIÓN FÍSICA O INVENTARIO	0	IGUALTAT DONA-HOME		0	0
		DESTRUCTORA DE PAPER		01/01/2006	EDIFICI		0	0
330106	12839		SA INVENTARIO, INSPECCIÓN FÍSICA O INVENTARIO	0	PROMOCIO DE LA SALUT- CASA GRAU		0	0
		MAQUINA ESCRIURE		01/01/2006	EDIFICI		0	0
330106	12850		GI INVENTARIO, INSPECCIÓN FÍSICA O INVENTARIO	0	EDIFICI NARCIS GIRALT		0	0
		ENQUADERNADORA		01/01/2006	EDIFICI NARCÍS GIRALT		0	0
330106	12851		GI INVENTARIO, INSPECCIÓN FÍSICA O INVENTARIO	0	EDIFICI NARCIS GIRALT		0	0
		MAQUINA DE RETOLAR		01/01/2006	EDIFICI NARCÍS GIRALT		0	0
330106	12852		GI INVENTARIO, INSPECCIÓN FÍSICA O INVENTARIO	0	EDIFICI NARCIS GIRALT		0	0
		TALLADORA DE PAPER		01/01/2006	EDIFICI NARCÍS GIRALT		0	0
330106	12853		GI INVENTARIO, INSPECCIÓN FÍSICA O INVENTARIO	0	EDIFICI NARCIS GIRALT		0	0
		DESTRUCTORA DE PAPER		01/01/2006	EDIFICI NARCÍS GIRALT		0	0
330106	12865		SG INVENTARIO, INSPECCIÓN FÍSICA O INVENTARIO	0	EDIFICI NARCIS GIRALT		0	0



# AJUNTAMENT-AJUNTAMENT DE SABADELL

Data obtenció 17/06/2016 14:13  
 Pàg. 3

## LLIBRE A LLIBRE A: BENS, DRETS I OBLIGACIONS DE L'ENT LOCAL

EPÍGRAF: I.2 SERVEI PÚBLIC

SUBEPÍGRAF: I.2.C MOBLES

CLASSIFICAC	N. BÉ	QUANT. DESCRIPCIÓ	C. GESTO T. ADQUISICIÓ C. COST	COST ADQUI. D- ALTA	CENTRE UBICACIÓ	PLANTA ESPAI	V.B.C. DOT. AMORT	F.A. V.C.
		MÀQUINA D'ESTAMPACIÓ		01/01/2006	EDIFICI NARCÍS GIRALT		0	0
330106	12866		SG INVENTARIO, INSPECCIÓ FÍSICA O INVENTARIO	0	EDIFICI NARCIS GIRALT		0	0
		INSOLADORA		01/01/2006	EDIFICI NARCÍS GIRALT		0	0
330106	12867		SG INVENTARIO, INSPECCIÓ FÍSICA O INVENTARIO	0	EDIFICI NARCIS GIRALT		0	0
		PLEGADORA		01/01/2006	EDIFICI NARCÍS GIRALT		0	0
330106	12868		SG INVENTARIO, INSPECCIÓ FÍSICA O INVENTARIO	0	EDIFICI NARCIS GIRALT		0	0
		RELLIGADORA		01/01/2006	EDIFICI NARCÍS GIRALT		0	0
330106	12869		SG INVENTARIO, INSPECCIÓ FÍSICA O INVENTARIO	0	EDIFICI NARCIS GIRALT		0	0
		TALADRADORA		01/01/2006	EDIFICI NARCÍS GIRALT		0	0
330106	12870		SG INVENTARIO, INSPECCIÓ FÍSICA O INVENTARIO	0	EDIFICI NARCIS GIRALT		0	0
		RELLIGADORA		01/01/2006	EDIFICI NARCÍS GIRALT		0	0
330106	12871		SG INVENTARIO, INSPECCIÓ FÍSICA O INVENTARIO	0	EDIFICI NARCIS GIRALT		0	0
		GRAPADORA		01/01/2006	EDIFICI NARCÍS GIRALT		0	0
330106	12872		SG INVENTARIO, INSPECCIÓ FÍSICA O INVENTARIO	0	EDIFICI NARCIS GIRALT		0	0
		ALÇADORA		01/01/2006	EDIFICI NARCÍS GIRALT		0	0

# AJUNTAMENT-AJUNTAMENT DE SABADELL

Data obtenció 17/06/2016 14:13  
 Pàg. 4

## LLIBRE A LLIBRE A: BENS, DRETS I OBLIGACIONS DE L'ENT LOCAL

EPÍGRAF: I.2 SERVEI PÚBLIC

SUBEPÍGRAF: I.2.C MOBLES

CLASSIFICAC	N. BÉ	QUANT. DESCRIPCIÓ	C. GESTO T. ADQUISICIÓ C. COST	COST ADQUI. D- ALTA	CENTRE UBICACIÓ	PLANTA ESPAI	V.B.C. DOT. AMORT	F.A. V.C.
330106	12873		SG INVENTARIO, INSPECCIÓ FÍSICA O INVENTARIO	0	EDIFICI NARCIS GIRALT		0	0
		GUILLOTINA		01/01/2006	EDIFICI NARCÍS GIRALT		0	0
330106	12886		SG INVENTARIO, INSPECCIÓ FÍSICA O INVENTARIO	0	EDIFICI NARCIS GIRALT		0	0
		DESTRUCTORA DE PAPER		01/01/2006	EDIFICI NARCÍS GIRALT		0	0
330106	12887		SG INVENTARIO, INSPECCIÓ FÍSICA O INVENTARIO	0	EDIFICI NARCIS GIRALT		0	0
		DESTRUCTORA DE PAPER		01/01/2006	EDIFICI NARCÍS GIRALT		0	0
330106	12950		CU INVENTARIO, INSPECCIÓ FÍSICA O INVENTARIO	0	BIBLIOTECA CENTRAL VAPOR BADIA		0	0
		PROJECTOR DIAPOSITIVES		01/01/2006	EDIFICI		0	0
330106	12953		CU INVENTARIO, INSPECCIÓ FÍSICA O INVENTARIO	0	BIBLIOTECA CENTRAL VAPOR BADIA		0	0
		PROJECTOR TRANSPARENCIES		01/01/2006	EDIFICI		0	0
330106	13011		CU INVENTARIO, INSPECCIÓ FÍSICA O INVENTARIO	0	BIBLIOTECA CAN PUIGGENER		0	0
		PROJECTOR DE DIAPOSITIVES		01/01/2006	EDIFICI		0	0
330106	13053		SS INVENTARIO, INSPECCIÓ FÍSICA O INVENTARIO	0	EDIFICI SALUT-RAMBLA		0	0
		TRITURADORA		01/01/2006	EDIFICI		0	0
330106	13056		SS INVENTARIO, INSPECCIÓ FÍSICA O INVENTARIO	0	EDIFICI SALUT-RAMBLA		0	0

# AJUNTAMENT-AJUNTAMENT DE SABADELL

Data obtenció 17/06/2016 14:13  
Pàg. 5

## LLIBRE A LLIBRE A: BENS, DRETS I OBLIGACIONS DE L'ENT LOCAL

EPÍGRAF: I.2 SERVEI PÚBLIC

SUBEPÍGRAF: I.2.C MOBLES

CLASSIFICAC N. BÉ	QUANT. DESCRIPCIÓ	C. GESTO T. ADQUISICIÓ C. COST	COST ADQUI. D- ALTA	CENTRE UBICACIÓ	PLANTA ESPAI	V.B.C. DOT. AMORT	F.A. V.C.
	ENQUADERNADORA		01/01/2006	EDIFICI		0	0
330106	13072	CU INVENTARIO, INSPECCIÓ FÍSICA O INVENTARIO	0	ATENEU		0	0
	GUILLOTINA		01/01/2006	EDIFICI ATENEU		0	0
330106	13073	CU INVENTARIO, INSPECCIÓ FÍSICA O INVENTARIO	0	ATENEU		0	0
	ENQUADERNADORA		01/01/2006	EDIFICI ATENEU		0	0
330106	13074	CU INVENTARIO, INSPECCIÓ FÍSICA O INVENTARIO	0	ATENEU		0	0
	ENQUADERNADORA		01/01/2006	EDIFICI ATENEU		0	0
330106	13075	CU INVENTARIO, INSPECCIÓ FÍSICA O INVENTARIO	0	ATENEU		0	0
	DESTRUCTORA DE PAPER		01/01/2006	EDIFICI ATENEU		0	0
330106	13076	CU INVENTARIO, INSPECCIÓ FÍSICA O INVENTARIO	0	ATENEU		0	0
	PROJECTOR DE TRANSPARENCIES		01/01/2006	EDIFICI ATENEU		0	0
330106	13077	CU INVENTARIO, INSPECCIÓ FÍSICA O INVENTARIO	0	ATENEU		0	0
	PROJECTOR DE TRANSPARENCIES		01/01/2006	EDIFICI ATENEU		0	0
330106	13078	CU INVENTARIO, INSPECCIÓ FÍSICA O INVENTARIO	0	ATENEU		0	0
	PROJECTOR DE DIAPOSITIVES		01/01/2006	EDIFICI ATENEU		0	0

# AJUNTAMENT-AJUNTAMENT DE SABADELL

Data obtenció 17/06/2016 14:13  
 Pàg. 6

## LLIBRE A LLIBRE A: BENS, DRETS I OBLIGACIONS DE L'ENT LOCAL

EPÍGRAF: I.2 SERVEI PÚBLIC

SUBEPÍGRAF: I.2.C MOBLES

CLASSIFICAC	N. BÉ	QUANT. DESCRIPCIÓ	C. GESTO T. ADQUISICIÓ C. COST	COST ADQUI. D- ALTA	CENTRE UBICACIÓ	PLANTA ESPAI	V.B.C. DOT. AMORT	F.A. V.C.
330106	13079		CU INVENTARIO, INSPECCIÓ FÍSICA O INVENTARIO	0	ATENEU		0	0
		PROJECTOR DE DIAPOSITIVES		01/01/2006	EDIFICI ATENEU		0	0
330106	13131		TE INVENTARIO, INSPECCIÓ FÍSICA O INVENTARIO	0	CAN MARCET, VIA PÚBLICA I MANTENIMENTS		0	0
		MAQUINA D'ESCRIURE		01/01/2006	EDIFICI		0	0
330106	13153		RC INVENTARIO, INSPECCIÓ FÍSICA O INVENTARIO	0	CENTRE CÍVIC CREU DE BARBERÀ		0	0
		PROJECTOR DIAPOSITIVES		01/01/2006	EDIFICI		0	0
330106	13154		RC INVENTARIO, INSPECCIÓ FÍSICA O INVENTARIO	0	CENTRE CÍVIC CREU DE BARBERÀ		0	0
		RETROPROJECTOR TRANSPARENCIES		01/01/2006	EDIFICI		0	0
330106	13162		RC INVENTARIO, INSPECCIÓ FÍSICA O INVENTARIO	0	CENTRE CÍVIC CREU DE BARBERÀ		0	0
		DESTRUCTORA PAPER		01/01/2006	EDIFICI		0	0
330106	13171		TE INVENTARIO, INSPECCIÓ FÍSICA O INVENTARIO	0	CAN MARCET, VIA PÚBLICA I MANTENIMENTS		0	0
		MAQUINA D'ESCRIURE		01/01/2006	EDIFICI		0	0
330106	13223		RC INVENTARIO, INSPECCIÓ FÍSICA O INVENTARIO	0	CENTRE CÍVIC DEL POBLE NOU		0	0
		VISUALITZADOR DIAPOSITIVES		01/01/2006	EDIFICI		0	0
330106	13264		RC INVENTARIO, INSPECCIÓ FÍSICA O INVENTARIO	0	CENTRE CÍVIC DE GRÀCIA		0	0

# AJUNTAMENT-AJUNTAMENT DE SABADELL

Data obtenció 17/06/2016 14:13  
 Pàg. 7

## LLIBRE A LLIBRE A: BENS, DRETS I OBLIGACIONS DE L'ENT LOCAL

EPÍGRAF: I.2 SERVEI PÚBLIC

SUBEPÍGRAF: I.2.C MOBLES

CLASSIFICAC	N. BÉ	QUANT. DESCRIPCIÓ	C. GESTO T. ADQUISICIÓ C. COST	COST ADQUI. D- ALTA	CENTRE UBICACIÓ	PLANTA ESPAI	V.B.C. DOT. AMORT	F.A. V.C.
		RETROPROJECTOR		01/01/2006	EDIFICI		0	0
330106	13265		RC INVENTARIO, INSPECCIÓ FÍSICA O INVENTARIO	0	CENTRE CÍVIC DE GRÀCIA		0	0
		PROJECTOR DIAPOSITIVES		01/01/2006	EDIFICI		0	0
330106	13339		RC INVENTARIO, INSPECCIÓ FÍSICA O INVENTARIO	0	CENTRE CÍVIC DE CAN RULL		0	0
		PROJECTOR DIAPOSITIVES		01/01/2006	EDIFICI		0	0
330106	13340		RC INVENTARIO, INSPECCIÓ FÍSICA O INVENTARIO	0	CENTRE CÍVIC DE CAN RULL		0	0
		PROJECTOR		01/01/2006	EDIFICI		0	0
330106	13341		RC INVENTARIO, INSPECCIÓ FÍSICA O INVENTARIO	0	CENTRE CÍVIC DE CAN RULL		0	0
		PROJECTOR		01/01/2006	EDIFICI		0	0
330106	13342		RC INVENTARIO, INSPECCIÓ FÍSICA O INVENTARIO	0	CENTRE CÍVIC DE CAN RULL		0	0
		PROJECTOR		01/01/2006	EDIFICI		0	0
330106	13343		RC INVENTARIO, INSPECCIÓ FÍSICA O INVENTARIO	0	CENTRE CÍVIC DE CAN RULL		0	0
		PROJECTOR		01/01/2006	EDIFICI		0	0
330106	13344		RC INVENTARIO, INSPECCIÓ FÍSICA O INVENTARIO	0	CENTRE CÍVIC DE CAN RULL		0	0
		PROJECTOR		01/01/2006	EDIFICI		0	0

# AJUNTAMENT-AJUNTAMENT DE SABADELL

Data obtenció 17/06/2016 14:13  
 Pàg. 8

## LLIBRE A LLIBRE A: BENS, DRETS I OBLIGACIONS DE L'ENT LOCAL

EPÍGRAF: I.2 SERVEI PÚBLIC

SUBEPÍGRAF: I.2.C MOBLES

CLASSIFICAC	N. BÉ	QUANT. DESCRIPCIÓ	C. GESTO T. ADQUISICIÓ C. COST	COST ADQUI. D- ALTA	CENTRE UBICACIÓ	PLANTA ESPAI	V.B.C. DOT. AMORT	F.A. V.C.
330106	13345		RC INVENTARIO, INSPECCIÓ FÍSICA O INVENTARIO	0	CENTRE CÍVIC DE CAN RULL		0	0
		PROJECTOR		01/01/2006	EDIFICI		0	0
330106	13346		RC INVENTARIO, INSPECCIÓ FÍSICA O INVENTARIO	0	CENTRE CÍVIC DE CAN RULL		0	0
		PROJECTOR		01/01/2006	EDIFICI		0	0
330106	13347		RC INVENTARIO, INSPECCIÓ FÍSICA O INVENTARIO	0	CENTRE CÍVIC DE CAN RULL		0	0
		PROJECTOR		01/01/2006	EDIFICI		0	0
330106	13348		RC INVENTARIO, INSPECCIÓ FÍSICA O INVENTARIO	0	CENTRE CÍVIC DE CAN RULL		0	0
		PROJECTOR		01/01/2006	EDIFICI		0	0
330106	13361		RC INVENTARIO, INSPECCIÓ FÍSICA O INVENTARIO	0	CENTRE CÍVIC DE CAN RULL		0	0
		RETROPROJECTOR		01/01/2006	EDIFICI		0	0
330106	13367		RC INVENTARIO, INSPECCIÓ FÍSICA O INVENTARIO	0	CENTRE CÍVIC DE CAN RULL		0	0
		PANTALLA DIAPOSITIVES		01/01/2006	EDIFICI		0	0
330106	13411		CU INVENTARIO, INSPECCIÓ FÍSICA O INVENTARIO	0	BIBLIOTECA ELS SAFAREIGS		0	0
		PROJECTOR D'ORDINADOR		01/01/2006	EDIFICI		0	0
330106	13412		CU INVENTARIO, INSPECCIÓ FÍSICA O INVENTARIO	0	BIBLIOTECA ELS SAFAREIGS		0	0

# AJUNTAMENT-AJUNTAMENT DE SABADELL

Data obtenció 17/06/2016 14:13  
 Pàg. 9

## LLIBRE A LLIBRE A: BENS, DRETS I OBLIGACIONS DE L'ENT LOCAL

EPÍGRAF: I.2 SERVEI PÚBLIC

SUBEPÍGRAF: I.2.C MOBLES

CLASSIFICAC	N. BÉ	QUANT. DESCRIPCIÓ	C. GESTO T. ADQUISICIÓ C. COST	COST ADQUI. D- ALTA	CENTRE UBICACIÓ	PLANTA ESPAI	V.B.C. DOT. AMORT	F.A. V.C.
		PROJECTOR D'ORDINADOR		01/01/2006	EDIFICI		0	0
330106	13415		CU INVENTARIO, INSPECCIÓ FÍSICA O INVENTARIO	0	BIBLIOTECA ELS SAFAREIGS		0	0
		PANTALLA DE PROJECCIO		01/01/2006	EDIFICI		0	0
330106	13416		CU INVENTARIO, INSPECCIÓ FÍSICA O INVENTARIO	0	BIBLIOTECA ELS SAFAREIGS		0	0
		PANTALLA DE PROJECCIO		01/01/2006	EDIFICI		0	0
330106	13441		RC INVENTARIO, INSPECCIÓ FÍSICA O INVENTARIO	0	CENTRE CÍVIC CONCÒRDIA		0	0
		PANTALLA		01/01/2006	EDIFICI		0	0
330106	13442		RC INVENTARIO, INSPECCIÓ FÍSICA O INVENTARIO	0	CENTRE CÍVIC CONCÒRDIA		0	0
		RETROPROJECTOR		01/01/2006	EDIFICI		0	0
330106	13462		CU INVENTARIO, INSPECCIÓ FÍSICA O INVENTARIO	0	ATENEU		0	0
		PANTALLA PROJECCIO		01/01/2006	EDIFICI ATENEU		0	0
330106	13465		CU INVENTARIO, INSPECCIÓ FÍSICA O INVENTARIO	0	CULTURA		0	0
		PANTALLA DE PROJECCIO		01/01/2006	EDIFICI CULTURA		0	0
330106	13474		SS INVENTARIO, INSPECCIÓ FÍSICA O INVENTARIO	0	COMPLEX SANT OLEGUER		0	0
		PANTALLA DE PROJECCIO		01/01/2006	EDIFICI		0	0

# AJUNTAMENT-AJUNTAMENT DE SABADELL

Data obtenció 17/06/2016 14:13  
 Pàg. 10

## LLIBRE A LLIBRE A: BENS, DRETS I OBLIGACIONS DE L'ENT LOCAL

EPÍGRAF: I.2 SERVEI PÚBLIC

SUBEPÍGRAF: I.2.C MOBLES

CLASSIFICAC	N. BÉ	QUANT. DESCRIPCIÓ	C. GESTO T. ADQUISICIÓ C. COST	COST ADQUI. D- ALTA	CENTRE UBICACIÓ	PLANTA ESPAI	V.B.C. DOT. AMORT	F.A. V.C.
330106	13481		ED INVENTARIO, INSPECCIÓ FÍSICA O INVENTARIO	0	LA ROMÀNICA		0	0
		DESTRUCTORA		01/01/2006	ESCOLA BRESSOL		0	0
330106	13496		ED INVENTARIO, INSPECCIÓ FÍSICA O INVENTARIO	0	LA ROMÀNICA		0	0
		PLASTIFICADORA		01/01/2006	ESCOLA BRESSOL		0	0
330106	13565		CU COMPRA	1.062,50	BIBLIOTECA LA SERRA		1.062,50	1.062,50
		VIDEOPROJECTOR		01/04/2006	EDIFICI		0	0
330106	13566		CU COMPRA	933,00	BIBLIOTECA LA SERRA		933,00	933,00
		PANTALLA ELECTRICA		01/04/2006	EDIFICI		0	0
330106	13597		RC INVENTARIO, INSPECCIÓ FÍSICA O INVENTARIO	0	CENTRE CIVIC SANT OLEGUER		0	0
		PANTALLA DE PROJECCIO		01/01/2006	EDIFICI		0	0
330106	13598		RC INVENTARIO, INSPECCIÓ FÍSICA O INVENTARIO	0	CENTRE CIVIC SANT OLEGUER		0	0
		PANTALLA DE PROJECCIO		01/01/2006	EDIFICI		0	0
330106	13599		RC INVENTARIO, INSPECCIÓ FÍSICA O INVENTARIO	0	CENTRE CIVIC SANT OLEGUER		0	0
		PROJECTOR DE DIAPOSITIVES		01/01/2006	EDIFICI		0	0
330106	13600		RC INVENTARIO, INSPECCIÓ FÍSICA O INVENTARIO	0	CENTRE CIVIC SANT OLEGUER		0	0
		PROJECTOR DE TRANSPARENCIES		01/01/2006	EDIFICI		0	0



# AJUNTAMENT-AJUNTAMENT DE SABADELL

Data obtenció 17/06/2016 14:13  
 Pàg. 11

## LLIBRE A LLIBRE A: BENS, DRETS I OBLIGACIONS DE L'ENT LOCAL

EPÍGRAF: I.2 SERVEI PÚBLIC

SUBEPÍGRAF: I.2.C MOBLES

CLASSIFICAC	N. BÉ	QUANT. DESCRIPCIÓ	C. GESTO T. ADQUISICIÓ C. COST	COST ADQUI. D- ALTA	CENTRE UBICACIÓ	PLANTA ESPAI	V.B.C. DOT. AMORT	F.A. V.C.
330106	13644		CU INVENTARIO, INSPECCIÓN FÍSICA O INVENTARIO	0	CULTURA		0	0
		MAQUINA D'ESCRIURE		01/01/2006	EDIFICI CULTURA		0	0
330106	13721		CU INVENTARIO, INSPECCIÓN FÍSICA O INVENTARIO	0	CA L'ESTRUCH		0	0
		PROJECTOR		01/01/2006	NAU NORD		0	0
330106	13722		CU INVENTARIO, INSPECCIÓN FÍSICA O INVENTARIO	0	CA L'ESTRUCH		0	0
		PROJECTOR		01/01/2006	NAU NORD		0	0
330106	13723		CU INVENTARIO, INSPECCIÓN FÍSICA O INVENTARIO	0	CA L'ESTRUCH		0	0
		PROJECTOR		01/01/2006	NAU NORD		0	0
330106	13724		CU INVENTARIO, INSPECCIÓN FÍSICA O INVENTARIO	0	CA L'ESTRUCH		0	0
		PROJECTOR		01/01/2006	NAU NORD		0	0
330106	13725		CU INVENTARIO, INSPECCIÓN FÍSICA O INVENTARIO	0	CA L'ESTRUCH		0	0
		PROJECTOR		01/01/2006	NAU NORD		0	0
330106	13726		CU INVENTARIO, INSPECCIÓN FÍSICA O INVENTARIO	0	CA L'ESTRUCH		0	0
		PROJECTOR		01/01/2006	NAU NORD		0	0
330106	13727		CU INVENTARIO, INSPECCIÓN FÍSICA O INVENTARIO	0	CA L'ESTRUCH		0	0

# AJUNTAMENT-AJUNTAMENT DE SABADELL

Data obtenció 17/06/2016 14:13  
 Pàg. 12

## LLIBRE A LLIBRE A: BENS, DRETS I OBLIGACIONS DE L'ENT LOCAL

EPÍGRAF: I.2 SERVEI PÚBLIC

SUBEPÍGRAF: I.2.C MOBLES

CLASSIFICAC N. BÉ	QUANT. DESCRIPCIÓ	C. GESTO T. ADQUISICIÓ C. COST	COST ADQUI. D- ALTA	CENTRE UBICACIÓ	PLANTA ESPAI	V.B.C. DOT. AMORT	F.A. V.C.
	PROJECTOR		01/01/2006	NAU NORD		0	0
330106 13728		CU INVENTARIO, INSPECCIÓ FÍSICA O INVENTARIO	0	CA L'ESTRUCH		0	0
	PROJECTOR		01/01/2006	NAU NORD		0	0
330106 13729		CU INVENTARIO, INSPECCIÓ FÍSICA O INVENTARIO	0	CA L'ESTRUCH		0	0
	PROJECTOR		01/01/2006	NAU NORD		0	0
330106 13730		CU INVENTARIO, INSPECCIÓ FÍSICA O INVENTARIO	0	CA L'ESTRUCH		0	0
	PROJECTOR		01/01/2006	NAU NORD		0	0
330106 13731		CU INVENTARIO, INSPECCIÓ FÍSICA O INVENTARIO	0	CA L'ESTRUCH		0	0
	PROJECTOR		01/01/2006	NAU NORD		0	0
330106 13732		CU INVENTARIO, INSPECCIÓ FÍSICA O INVENTARIO	0	CA L'ESTRUCH		0	0
	PROJECTOR		01/01/2006	NAU NORD		0	0
330106 13733		CU INVENTARIO, INSPECCIÓ FÍSICA O INVENTARIO	0	CA L'ESTRUCH		0	0
	PROJECTOR		01/01/2006	NAU NORD		0	0
330106 13734		CU INVENTARIO, INSPECCIÓ FÍSICA O INVENTARIO	0	CA L'ESTRUCH		0	0
	PROJECTOR		01/01/2006	NAU NORD		0	0

# AJUNTAMENT-AJUNTAMENT DE SABADELL

Data obtenció 17/06/2016 14:13  
 Pàg. 13

## LLIBRE A LLIBRE A: BENS, DRETS I OBLIGACIONS DE L'ENT LOCAL

EPÍGRAF: I.2 SERVEI PÚBLIC

SUBEPÍGRAF: I.2.C MOBLES

CLASSIFICAC	N. BÉ	QUANT. DESCRIPCIÓ	C. GESTO T. ADQUISICIÓ C. COST	COST ADQUI. D- ALTA	CENTRE UBICACIÓ	PLANTA ESPAI	V.B.C. DOT. AMORT	F.A. V.C.
330106	13735		CU INVENTARIO, INSPECCIÓN FÍSICA O INVENTARIO	0	CA L'ESTRUCH		0	0
		PROJECTOR		01/01/2006	NAU NORD		0	0
330106	13736		CU INVENTARIO, INSPECCIÓN FÍSICA O INVENTARIO	0	CA L'ESTRUCH		0	0
		PROJECTOR		01/01/2006	NAU NORD		0	0
330106	13737		CU INVENTARIO, INSPECCIÓN FÍSICA O INVENTARIO	0	CA L'ESTRUCH		0	0
		PROJECTOR		01/01/2006	NAU NORD		0	0
330106	13738		CU INVENTARIO, INSPECCIÓN FÍSICA O INVENTARIO	0	CA L'ESTRUCH		0	0
		PROJECTOR		01/01/2006	NAU NORD		0	0
330106	13739		CU INVENTARIO, INSPECCIÓN FÍSICA O INVENTARIO	0	CA L'ESTRUCH		0	0
		PROJECTOR		01/01/2006	NAU NORD		0	0
330106	13740		CU INVENTARIO, INSPECCIÓN FÍSICA O INVENTARIO	0	CA L'ESTRUCH		0	0
		PROJECTOR		01/01/2006	NAU NORD		0	0
330106	13741		CU INVENTARIO, INSPECCIÓN FÍSICA O INVENTARIO	0	CA L'ESTRUCH		0	0
		PROJECTOR		01/01/2006	NAU NORD		0	0
330106	13742		CU INVENTARIO, INSPECCIÓN FÍSICA O INVENTARIO	0	CA L'ESTRUCH		0	0

# AJUNTAMENT-AJUNTAMENT DE SABADELL

Data obtenció 17/06/2016 14:13  
 Pàg. 14

## LLIBRE A LLIBRE A: BENS, DRETS I OBLIGACIONS DE L'ENT LOCAL

EPÍGRAF: I.2 SERVEI PÚBLIC

SUBEPÍGRAF: I.2.C MOBLES

CLASSIFICAC	N. BÉ	QUANT. DESCRIPCIÓ	C. GESTO T. ADQUISICIÓ C. COST	COST ADQUI. D- ALTA	CENTRE UBICACIÓ	PLANTA ESPAI	V.B.C. DOT. AMORT	F.A. V.C.
		PROJECTOR		01/01/2006	NAU NORD		0	0
330106	13743		CU INVENTARIO, INSPECCIÓ FÍSICA O INVENTARIO	0	CA L'ESTRUCH		0	0
		PROJECTOR		01/01/2006	NAU NORD		0	0
330106	13744		CU INVENTARIO, INSPECCIÓ FÍSICA O INVENTARIO	0	CA L'ESTRUCH		0	0
		PROJECTOR		01/01/2006	NAU NORD		0	0
330106	13745		CU INVENTARIO, INSPECCIÓ FÍSICA O INVENTARIO	0	CA L'ESTRUCH		0	0
		PROJECTOR		01/01/2006	NAU NORD		0	0
330106	13746		CU INVENTARIO, INSPECCIÓ FÍSICA O INVENTARIO	0	CA L'ESTRUCH		0	0
		PROJECTOR		01/01/2006	NAU NORD		0	0
330106	13747		CU INVENTARIO, INSPECCIÓ FÍSICA O INVENTARIO	0	CA L'ESTRUCH		0	0
		PROJECTOR		01/01/2006	NAU NORD		0	0
330106	13748		CU INVENTARIO, INSPECCIÓ FÍSICA O INVENTARIO	0	CA L'ESTRUCH		0	0
		PROJECTOR		01/01/2006	NAU NORD		0	0
330106	13749		CU INVENTARIO, INSPECCIÓ FÍSICA O INVENTARIO	0	CA L'ESTRUCH		0	0
		PROJECTOR		01/01/2006	NAU NORD		0	0

# AJUNTAMENT-AJUNTAMENT DE SABADELL

Data obtenció 17/06/2016 14:13  
 Pàg. 15

## LLIBRE A LLIBRE A: BENS, DRETS I OBLIGACIONS DE L'ENT LOCAL

EPÍGRAF: I.2 SERVEI PÚBLIC

SUBEPÍGRAF: I.2.C MOBLES

CLASSIFICAC	N. BÉ	QUANT. DESCRIPCIÓ	C. GESTO T. ADQUISICIÓ C. COST	COST ADQUI. D- ALTA	CENTRE UBICACIÓ	PLANTA ESPAI	V.B.C. DOT. AMORT	F.A. V.C.
330106	13750		CU INVENTARIO, INSPECCIÓN FÍSICA O INVENTARIO	0	CA L'ESTRUCH		0	0
		PROJECTOR		01/01/2006	NAU NORD		0	0
330106	13751		CU INVENTARIO, INSPECCIÓN FÍSICA O INVENTARIO	0	CA L'ESTRUCH		0	0
		PROJECTOR		01/01/2006	NAU NORD		0	0
330106	13752		CU INVENTARIO, INSPECCIÓN FÍSICA O INVENTARIO	0	CA L'ESTRUCH		0	0
		PROJECTOR		01/01/2006	NAU NORD		0	0
330106	13753		CU INVENTARIO, INSPECCIÓN FÍSICA O INVENTARIO	0	CA L'ESTRUCH		0	0
		PROJECTOR		01/01/2006	NAU NORD		0	0
330106	13754		CU INVENTARIO, INSPECCIÓN FÍSICA O INVENTARIO	0	CA L'ESTRUCH		0	0
		PROJECTOR		01/01/2006	NAU NORD		0	0
330106	13755		CU INVENTARIO, INSPECCIÓN FÍSICA O INVENTARIO	0	CA L'ESTRUCH		0	0
		PROJECTOR		01/01/2006	NAU NORD		0	0
330106	13756		CU INVENTARIO, INSPECCIÓN FÍSICA O INVENTARIO	0	CA L'ESTRUCH		0	0
		PROJECTOR		01/01/2006	NAU NORD		0	0
330106	13757		CU INVENTARIO, INSPECCIÓN FÍSICA O INVENTARIO	0	CA L'ESTRUCH		0	0

# AJUNTAMENT-AJUNTAMENT DE SABADELL

Data obtenció 17/06/2016 14:13  
 Pàg. 16

## LLIBRE A LLIBRE A: BENS, DRETS I OBLIGACIONS DE L'ENT LOCAL

EPÍGRAF: I.2 SERVEI PÚBLIC

SUBEPÍGRAF: I.2.C MOBLES

CLASSIFICAC	N. BÉ	QUANT. DESCRIPCIÓ	C. GESTO T. ADQUISICIÓ C. COST	COST ADQUI. D- ALTA	CENTRE UBICACIÓ	PLANTA ESPAI	V.B.C. DOT. AMORT	F.A. V.C.
		PROJECTOR		01/01/2006	NAU NORD		0	0
330106	13758		CU INVENTARIO, INSPECCIÓ FÍSICA O INVENTARIO	0	CA L'ESTRUCH		0	0
		PROJECTOR		01/01/2006	NAU NORD		0	0
330106	13759		CU INVENTARIO, INSPECCIÓ FÍSICA O INVENTARIO	0	CA L'ESTRUCH		0	0
		PROJECTOR		01/01/2006	NAU NORD		0	0
330106	13760		CU INVENTARIO, INSPECCIÓ FÍSICA O INVENTARIO	0	CA L'ESTRUCH		0	0
		PROJECTOR		01/01/2006	NAU NORD		0	0
330106	13761		CU INVENTARIO, INSPECCIÓ FÍSICA O INVENTARIO	0	CA L'ESTRUCH		0	0
		PROJECTOR		01/01/2006	NAU NORD		0	0
330106	13762		CU INVENTARIO, INSPECCIÓ FÍSICA O INVENTARIO	0	CA L'ESTRUCH		0	0
		PROJECTOR		01/01/2006	NAU NORD		0	0
330106	13763		CU INVENTARIO, INSPECCIÓ FÍSICA O INVENTARIO	0	CA L'ESTRUCH		0	0
		PROJECTOR		01/01/2006	NAU NORD		0	0
330106	13764		CU INVENTARIO, INSPECCIÓ FÍSICA O INVENTARIO	0	CA L'ESTRUCH		0	0
		PROJECTOR		01/01/2006	NAU NORD		0	0

# AJUNTAMENT-AJUNTAMENT DE SABADELL

Data obtenció 17/06/2016 14:13  
 Pàg. 17

## LLIBRE A LLIBRE A: BENS, DRETS I OBLIGACIONS DE L'ENT LOCAL

EPÍGRAF: I.2 SERVEI PÚBLIC

SUBEPÍGRAF: I.2.C MOBLES

CLASSIFICAC	N. BÉ	QUANT. DESCRIPCIÓ	C. GESTO T. ADQUISICIÓ C. COST	COST ADQUI. D- ALTA	CENTRE UBICACIÓ	PLANTA ESPAI	V.B.C. DOT. AMORT	F.A. V.C.
330106	13765		CU INVENTARIO, INSPECCIÓN FÍSICA O INVENTARIO	0	CA L'ESTRUCH		0	0
		PROJECTOR		01/01/2006	NAU NORD		0	0
330106	13766		CU INVENTARIO, INSPECCIÓN FÍSICA O INVENTARIO	0	CA L'ESTRUCH		0	0
		PROJECTOR		01/01/2006	NAU NORD		0	0
330106	13767		CU INVENTARIO, INSPECCIÓN FÍSICA O INVENTARIO	0	CA L'ESTRUCH		0	0
		PROJECTOR		01/01/2006	NAU NORD		0	0
330106	13768		CU INVENTARIO, INSPECCIÓN FÍSICA O INVENTARIO	0	CA L'ESTRUCH		0	0
		PROJECTOR		01/01/2006	NAU NORD		0	0
330106	13769		CU INVENTARIO, INSPECCIÓN FÍSICA O INVENTARIO	0	CA L'ESTRUCH		0	0
		PROJECTOR		01/01/2006	NAU NORD		0	0
330106	13770		CU INVENTARIO, INSPECCIÓN FÍSICA O INVENTARIO	0	CA L'ESTRUCH		0	0
		PROJECTOR		01/01/2006	NAU NORD		0	0
330106	13771		CU INVENTARIO, INSPECCIÓN FÍSICA O INVENTARIO	0	CA L'ESTRUCH		0	0
		PROJECTOR		01/01/2006	NAU NORD		0	0
330106	13772		CU INVENTARIO, INSPECCIÓN FÍSICA O INVENTARIO	0	CA L'ESTRUCH		0	0

# AJUNTAMENT-AJUNTAMENT DE SABADELL

Data obtenció 17/06/2016 14:13  
Pàg. 18

## LLIBRE A LLIBRE A: BENS, DRETS I OBLIGACIONS DE L'ENT LOCAL

EPÍGRAF: I.2 SERVEI PÚBLIC

SUBEPÍGRAF: I.2.C MOBLES

CLASSIFICAC N. BÉ	QUANT. DESCRIPCIÓ	C. GESTO T. ADQUISICIÓ C. COST	COST ADQUI. D- ALTA	CENTRE UBICACIÓ	PLANTA ESPAI	V.B.C. DOT. AMORT	F.A. V.C.
	PROJECTOR		01/01/2006	NAU NORD		0	0
330106 13773		CU INVENTARIO, INSPECCIÓ FÍSICA O INVENTARIO	0	CA L'ESTRUCH		0	0
	PROJECTOR		01/01/2006	NAU NORD		0	0
330106 13774		CU INVENTARIO, INSPECCIÓ FÍSICA O INVENTARIO	0	CA L'ESTRUCH		0	0
	PROJECTOR		01/01/2006	NAU NORD		0	0
330106 13775		CU INVENTARIO, INSPECCIÓ FÍSICA O INVENTARIO	0	CA L'ESTRUCH		0	0
	PROJECTOR		01/01/2006	NAU NORD		0	0
330106 13776		CU INVENTARIO, INSPECCIÓ FÍSICA O INVENTARIO	0	CA L'ESTRUCH		0	0
	PROJECTOR		01/01/2006	NAU NORD		0	0
330106 13777		CU INVENTARIO, INSPECCIÓ FÍSICA O INVENTARIO	0	CA L'ESTRUCH		0	0
	PROJECTOR		01/01/2006	NAU NORD		0	0
330106 13778		CU INVENTARIO, INSPECCIÓ FÍSICA O INVENTARIO	0	CA L'ESTRUCH		0	0
	PROJECTOR		01/01/2006	NAU NORD		0	0
330106 13779		CU INVENTARIO, INSPECCIÓ FÍSICA O INVENTARIO	0	CA L'ESTRUCH		0	0
	PROJECTOR		01/01/2006	NAU NORD		0	0



# AJUNTAMENT-AJUNTAMENT DE SABADELL

Data obtenció 17/06/2016 14:13  
 Pàg. 19

## LLIBRE A LLIBRE A: BENS, DRETS I OBLIGACIONS DE L'ENT LOCAL

EPÍGRAF: I.2 SERVEI PÚBLIC

SUBEPÍGRAF: I.2.C MOBLES

CLASSIFICAC	N. BÉ	QUANT. DESCRIPCIÓ	C. GESTO T. ADQUISICIÓ C. COST	COST ADQUI. D- ALTA	CENTRE UBICACIÓ	PLANTA ESPAI	V.B.C. DOT. AMORT	F.A. V.C.
330106	13780		CU INVENTARIO, INSPECCIÓN FÍSICA O INVENTARIO	0	CA L'ESTRUCH		0	0
		PROJECTOR		01/01/2006	NAU NORD		0	0
330106	13781		CU INVENTARIO, INSPECCIÓN FÍSICA O INVENTARIO	0	CA L'ESTRUCH		0	0
		PROJECTOR		01/01/2006	NAU NORD		0	0
330106	13782		CU INVENTARIO, INSPECCIÓN FÍSICA O INVENTARIO	0	CA L'ESTRUCH		0	0
		PROJECTOR		01/01/2006	NAU NORD		0	0
330106	13783		CU INVENTARIO, INSPECCIÓN FÍSICA O INVENTARIO	0	CA L'ESTRUCH		0	0
		PROJECTOR		01/01/2006	NAU NORD		0	0
330106	13784		CU INVENTARIO, INSPECCIÓN FÍSICA O INVENTARIO	0	CA L'ESTRUCH		0	0
		PROJECTOR		01/01/2006	NAU NORD		0	0
330106	13785		CU INVENTARIO, INSPECCIÓN FÍSICA O INVENTARIO	0	CA L'ESTRUCH		0	0
		PROJECTOR		01/01/2006	NAU NORD		0	0
330106	13786		CU INVENTARIO, INSPECCIÓN FÍSICA O INVENTARIO	0	CA L'ESTRUCH		0	0
		PROJECTOR		01/01/2006	NAU NORD		0	0
330106	13787		CU INVENTARIO, INSPECCIÓN FÍSICA O INVENTARIO	0	CA L'ESTRUCH		0	0

# AJUNTAMENT-AJUNTAMENT DE SABADELL

Data obtenció 17/06/2016 14:13  
 Pàg. 20

## LLIBRE A LLIBRE A: BENS, DRETS I OBLIGACIONS DE L'ENT LOCAL

EPÍGRAF: I.2 SERVEI PÚBLIC

SUBEPÍGRAF: I.2.C MOBLES

CLASSIFICAC	N. BÉ	QUANT. DESCRIPCIÓ	C. GESTO T. ADQUISICIÓ C. COST	COST ADQUI. D- ALTA	CENTRE UBICACIÓ	PLANTA ESPAI	V.B.C. DOT. AMORT	F.A. V.C.
		PROJECTOR		01/01/2006	NAU NORD		0	0
330106	13788		CU INVENTARIO, INSPECCIÓ FÍSICA O INVENTARIO	0	CA L'ESTRUCH		0	0
		PROJECTOR		01/01/2006	NAU NORD		0	0
330106	13789		CU INVENTARIO, INSPECCIÓ FÍSICA O INVENTARIO	0	CA L'ESTRUCH		0	0
		PROJECTOR		01/01/2006	NAU NORD		0	0
330106	13790		CU INVENTARIO, INSPECCIÓ FÍSICA O INVENTARIO	0	CA L'ESTRUCH		0	0
		PROJECTOR		01/01/2006	NAU NORD		0	0
330106	13791		CU INVENTARIO, INSPECCIÓ FÍSICA O INVENTARIO	0	CA L'ESTRUCH		0	0
		PROJECTOR		01/01/2006	NAU NORD		0	0
330106	13792		CU INVENTARIO, INSPECCIÓ FÍSICA O INVENTARIO	0	CA L'ESTRUCH		0	0
		PROJECTOR		01/01/2006	NAU NORD		0	0
330106	13793		CU INVENTARIO, INSPECCIÓ FÍSICA O INVENTARIO	0	CA L'ESTRUCH		0	0
		PROJECTOR		01/01/2006	NAU NORD		0	0
330106	13794		CU INVENTARIO, INSPECCIÓ FÍSICA O INVENTARIO	0	CA L'ESTRUCH		0	0
		PROJECTOR		01/01/2006	NAU NORD		0	0

# AJUNTAMENT-AJUNTAMENT DE SABADELL

Data obtenció 17/06/2016 14:13  
 Pàg. 21

## LLIBRE A LLIBRE A: BENS, DRETS I OBLIGACIONS DE L'ENT LOCAL

EPÍGRAF: I.2 SERVEI PÚBLIC

SUBEPÍGRAF: I.2.C MOBLES

CLASSIFICAC	N. BÉ	QUANT. DESCRIPCIÓ	C. GESTO T. ADQUISICIÓ C. COST	COST ADQUI. D- ALTA	CENTRE UBICACIÓ	PLANTA ESPAI	V.B.C. DOT. AMORT	F.A. V.C.
330106	13795		CU INVENTARIO, INSPECCIÓN FÍSICA O INVENTARIO	0	CA L'ESTRUCH		0	0
		PROJECTOR		01/01/2006	NAU NORD		0	0
330106	13796		CU INVENTARIO, INSPECCIÓN FÍSICA O INVENTARIO	0	CA L'ESTRUCH		0	0
		PROJECTOR		01/01/2006	NAU NORD		0	0
330106	13797		CU INVENTARIO, INSPECCIÓN FÍSICA O INVENTARIO	0	CA L'ESTRUCH		0	0
		PROJECTOR		01/01/2006	NAU NORD		0	0
330106	13798		CU INVENTARIO, INSPECCIÓN FÍSICA O INVENTARIO	0	CA L'ESTRUCH		0	0
		PROJECTOR		01/01/2006	NAU NORD		0	0
330106	13799		CU INVENTARIO, INSPECCIÓN FÍSICA O INVENTARIO	0	CA L'ESTRUCH		0	0
		PROJECTOR		01/01/2006	NAU NORD		0	0
330106	13800		CU INVENTARIO, INSPECCIÓN FÍSICA O INVENTARIO	0	CA L'ESTRUCH		0	0
		PROJECTOR		01/01/2006	NAU NORD		0	0
330106	13801		CU INVENTARIO, INSPECCIÓN FÍSICA O INVENTARIO	0	CA L'ESTRUCH		0	0
		PROJECTOR		01/01/2006	NAU NORD		0	0
330106	13802		CU INVENTARIO, INSPECCIÓN FÍSICA O INVENTARIO	0	CA L'ESTRUCH		0	0

# AJUNTAMENT-AJUNTAMENT DE SABADELL

Data obtenció 17/06/2016 14:13  
 Pàg. 22

## LLIBRE A LLIBRE A: BENS, DRETS I OBLIGACIONS DE L'ENT LOCAL

EPÍGRAF: I.2 SERVEI PÚBLIC

SUBEPÍGRAF: I.2.C MOBLES

CLASSIFICAC	N. BÉ	QUANT. DESCRIPCIÓ	C. GESTO T. ADQUISICIÓ C. COST	COST ADQUI. D- ALTA	CENTRE UBICACIÓ	PLANTA ESPAI	V.B.C. DOT. AMORT	F.A. V.C.
		PROJECTOR		01/01/2006	NAU NORD		0	0
330106	13803		CU INVENTARIO, INSPECCIÓ FÍSICA O INVENTARIO	0	CA L'ESTRUCH		0	0
		PROJECTOR		01/01/2006	NAU NORD		0	0
330106	13804		CU INVENTARIO, INSPECCIÓ FÍSICA O INVENTARIO	0	CA L'ESTRUCH		0	0
		PROJECTOR		01/01/2006	NAU NORD		0	0
330106	13805		CU INVENTARIO, INSPECCIÓ FÍSICA O INVENTARIO	0	CA L'ESTRUCH		0	0
		PROJECTOR		01/01/2006	NAU NORD		0	0
330106	13806		CU INVENTARIO, INSPECCIÓ FÍSICA O INVENTARIO	0	CA L'ESTRUCH		0	0
		PROJECTOR		01/01/2006	NAU NORD		0	0
330106	13807		CU INVENTARIO, INSPECCIÓ FÍSICA O INVENTARIO	0	CA L'ESTRUCH		0	0
		PROJECTOR		01/01/2006	NAU NORD		0	0
330106	13808		CU INVENTARIO, INSPECCIÓ FÍSICA O INVENTARIO	0	CA L'ESTRUCH		0	0
		PROJECTOR		01/01/2006	NAU NORD		0	0
330106	13811		CU COMPRA	545,00	CA L'ESTRUCH		545,00	545,00
		PROJECTOR		13/11/2006	NAU NORD		0	0
330106	13812		CU COMPRA	545,00	CA L'ESTRUCH		545,00	545,00
		PROJECTOR		13/11/2006	NAU NORD		0	0

# AJUNTAMENT-AJUNTAMENT DE SABADELL

Data obtenció 17/06/2016 14:13  
 Pàg. 23

## LLIBRE A LLIBRE A: BENS, DRETS I OBLIGACIONS DE L'ENT LOCAL

EPÍGRAF: I.2 SERVEI PÚBLIC

SUBEPÍGRAF: I.2.C MOBLES

CLASSIFICAC	N. BÉ	QUANT. DESCRIPCIÓ	C. GESTO T. ADQUISICIÓ C. COST	COST ADQUI. D- ALTA	CENTRE UBICACIÓ	PLANTA ESPAI	V.B.C. DOT. AMORT	F.A. V.C.
330106	13813	PROJECTOR	CU COMPRA	545,00	CA L'ESTRUCH		545,00	545,00
				13/11/2006	NAU NORD		0	0
330106	13814	PROJECTOR	CU COMPRA	545,00	CA L'ESTRUCH		545,00	545,00
				13/11/2006	NAU NORD		0	0
330106	13815	PROJECTOR	CU COMPRA	545,00	CA L'ESTRUCH		545,00	545,00
				13/11/2006	NAU NORD		0	0
330106	13816	PROJECTOR	CU COMPRA	545,00	CA L'ESTRUCH		545,00	545,00
				13/11/2006	NAU NORD		0	0
330106	13817	PROJECTOR	CU INVENTARIO, INSPECCIÓ FÍSICA O INVENTARIO	0	CA L'ESTRUCH		0	0
				01/01/2006	NAU NORD		0	0
330106	13868	PROJECTOR DE TRANSPARENCIES	CU INVENTARIO, INSPECCIÓ FÍSICA O INVENTARIO	0	CA L'ESTRUCH		0	0
				01/01/2006	NAU CENTRAL		0	0
330106	13879	TRITURADORA	RH INVENTARIO, INSPECCIÓ FÍSICA O INVENTARIO	0	EDIFICI NARCIS GIRALT		0	0
				01/01/2006	EDIFICI NARCÍS GIRALT		0	0
330106	14117	TALLADORA	ES INVENTARIO, INSPECCIÓ FÍSICA O INVENTARIO	0	ATENEU		0	0
				01/01/2006	EDIFICI ATENEU		0	0
330106	14118	DESTRUCTORA	ES INVENTARIO, INSPECCIÓ FÍSICA O INVENTARIO	0	ATENEU		0	0
				01/01/2006	EDIFICI ATENEU		0	0

# AJUNTAMENT-AJUNTAMENT DE SABADELL

Data obtenció 17/06/2016 14:13  
Pàg. 24

## LLIBRE A LLIBRE A: BENS, DRETS I OBLIGACIONS DE L'ENT LOCAL

EPÍGRAF: I.2 SERVEI PÚBLIC

SUBEPÍGRAF: I.2.C MOBLES

CLASSIFICAC N. BÉ	QUANT. DESCRIPCIÓ	C. GESTO T. ADQUISICIÓ C. COST	COST ADQUI. D- ALTA	CENTRE UBICACIÓ	PLANTA ESPAI	V.B.C. DOT. AMORT	F.A. V.C.
330106	14119	ES INVENTARIO, INSPECCIÓ FÍSICA O INVENTARIO	0	CULTURA		0	0
	ENQUADERBADORA		01/01/2006	EDIFICI CULTURA		0	0
330106	14121	ES INVENTARIO, INSPECCIÓ FÍSICA O INVENTARIO	0	ATENEU		0	0
	PLASTIFICADORA		01/01/2006	EDIFICI ATENEU		0	0
330106	14133	SS INVENTARIO, INSPECCIÓ FÍSICA O INVENTARIO	0	CENTRE CÍVIC DE CAN PUIGGENER		0	0
	ESCANER		01/01/2006	CAP CREU ALTA II (CAN PUIGGENER)		0	0
330106	14196	CU INVENTARIO, INSPECCIÓ FÍSICA O INVENTARIO	0	ARXIU HISTORIC		183,83	183,83
	CISALLA		01/10/1987	EDIFICI		0	0
330106	14197	CU INVENTARIO, INSPECCIÓ FÍSICA O INVENTARIO	0	ARXIU HISTORIC		413,10	413,10
	ENQUADERNADORA		01/12/1998	EDIFICI		0	0
330106	14238	CU INVENTARIO, INSPECCIÓ FÍSICA O INVENTARIO	0	ARXIU HISTORIC		120,86	120,86
	TALLADORA DE PAPER		01/06/1991	EDIFICI		0	0
330106	14239	CU INVENTARIO, INSPECCIÓ FÍSICA O INVENTARIO	0	ARXIU HISTORIC		178,00	178,00
	TALLADORA DE PAPER		01/05/1994	EDIFICI		0	0
330106	14365	CU INVENTARIO, INSPECCIÓ FÍSICA O INVENTARIO	0	ARXIU HISTORIC		28,04	28,04

# AJUNTAMENT-AJUNTAMENT DE SABADELL

Data obtenció 17/06/2016 14:13  
 Pàg. 25

## LLIBRE A LLIBRE A: BENS, DRETS I OBLIGACIONS DE L'ENT LOCAL

EPÍGRAF: I.2 SERVEI PÚBLIC

SUBEPÍGRAF: I.2.C MOBLES

CLASSIFICAC	N. BÉ	QUANT. DESCRIPCIÓ	C. GESTO T. ADQUISICIÓ C. COST	COST ADQUI. D- ALTA	CENTRE UBICACIÓ	PLANTA ESPAI	V.B.C. DOT. AMORT	F.A. V.C.
		MAQUINA D'ESCRIURE		01/05/1982	EDIFICI		0	0
330106	14366		CU INVENTARIO, INSPECCIÓ FÍSICA O INVENTARIO	0	ARXIU HISTORIC		180,56	180,56
		MAQUINA D'ESCRIURE		01/01/2000	EDIFICI		0	0
330106	14368		CU INVENTARIO, INSPECCIÓ FÍSICA O INVENTARIO	0	ARXIU HISTORIC		66,11	66,11
		PERFORADORA		01/02/1982	EDIFICI		0	0
330106	14389		CU INVENTARIO, INSPECCIÓ FÍSICA O INVENTARIO	0	ARXIU HISTORIC		375,00	375,00
		PANTALLA		01/01/2000	EDIFICI		0	0
330106	14390		CU INVENTARIO, INSPECCIÓ FÍSICA O INVENTARIO	0	ARXIU HISTORIC		360,00	360,00
		PANTALLA		01/01/2000	EDIFICI		0	0
330106	14402		CU INVENTARIO, INSPECCIÓ FÍSICA O INVENTARIO	0	ESCOLA DE MÚSICA		0	0
		MAQUINA ESCRIURE		01/01/2006	EDIFICI		0	0
330106	14428		ES INVENTARIO, INSPECCIÓ FÍSICA O INVENTARIO	0	COMPLEX ESPORTIU SANT OLEGUER		0	0
		FAX		01/01/2006	EDIFICI		0	0
330106	14430		ES INVENTARIO, INSPECCIÓ FÍSICA O INVENTARIO	0	COMPLEX ESPORTIU SANT OLEGUER		0	0
		FOTOCOPIADORA		01/01/2006	EDIFICI		0	0

# AJUNTAMENT-AJUNTAMENT DE SABADELL

Data obtenció 17/06/2016 14:13  
 Pàg. 26

## LLIBRE A LLIBRE A: BENS, DRETS I OBLIGACIONS DE L'ENT LOCAL

EPÍGRAF: I.2 SERVEI PÚBLIC

SUBEPÍGRAF: I.2.C MOBLES

CLASSIFICAC	N. BÉ	QUANT. DESCRIPCIÓ	C. GESTO T. ADQUISICIÓ C. COST	COST ADQUI. D- ALTA	CENTRE UBICACIÓ	PLANTA ESPAI	V.B.C. DOT. AMORT	F.A. V.C.
330106	14472		CU INVENTARIO, INSPECCIÓ FÍSICA O INVENTARIO	0	ESCOLA DE MÚSICA		0	0
		PROJECTOR DIAPOSITIVES		01/01/2006	EDIFICI		0	0
330106	14675		ES INVENTARIO, INSPECCIÓ FÍSICA O INVENTARIO	0	GIMNÀS CAN MARCET		0	0
		PANTALLA DE RETROPROJECTOR		01/01/2006	EDIFICI		0	0
330106	14678		ES INVENTARIO, INSPECCIÓ FÍSICA O INVENTARIO	0	GIMNÀS CAN MARCET		0	0
		RETROPROJECTOR		01/01/2006	EDIFICI		0	0
330106	14768		RC INVENTARIO, INSPECCIÓ FÍSICA O INVENTARIO	0	Centre d'entitats c. Francolí 11		0	0
		FOTOCOPIADORA		01/01/2006	EDIFICI		0	0
330106	14774		RC INVENTARIO, INSPECCIÓ FÍSICA O INVENTARIO	0	Centre d'entitats c. Francolí 11		0	0
		PANTALLA DE DIAPOSITIVES		01/01/2006	EDIFICI		0	0
330106	14776		RC INVENTARIO, INSPECCIÓ FÍSICA O INVENTARIO	0	Centre d'entitats c. Francolí 11		0	0
		RETROPROJECTOR		01/01/2006	EDIFICI		0	0
330106	15844		ES INVENTARIO, INSPECCIÓ FÍSICA O INVENTARIO	0	PISCINES MUNICIPALS JOAN SERRA		0	0
		FOTOCOPIADORA		01/01/2006	EDIFICI		0	0
330106	15845		ES INVENTARIO, INSPECCIÓ FÍSICA O INVENTARIO	0	PISCINES MUNICIPALS JOAN SERRA		0	0



# AJUNTAMENT-AJUNTAMENT DE SABADELL

Data obtenció 17/06/2016 14:13  
 Pàg. 27

## LLIBRE A LLIBRE A: BENS, DRETS I OBLIGACIONS DE L'ENT LOCAL

EPÍGRAF: I.2 SERVEI PÚBLIC

SUBEPÍGRAF: I.2.C MOBLES

CLASSIFICAC	N. BÉ	QUANT. DESCRIPCIÓ	C. GESTO T. ADQUISICIÓ C. COST	COST ADQUI. D- ALTA	CENTRE UBICACIÓ	PLANTA ESPAI	V.B.C. DOT. AMORT	F.A. V.C.
		FAX		01/01/2006	EDIFICI		0	0
330106	15846		ES INVENTARIO, INSPECCIÓ FÍSICA O INVENTARIO	0	PISCINES MUNICIPALS JOAN SERRA		0	0
		ENQUADERNADORA		01/01/2006	EDIFICI		0	0
330106	16106		PE INVENTARIO, INSPECCIÓ FÍSICA O INVENTARIO	0	VAPOR LLONCH - DESENV. LOCAL		0	0
		FOTOCOPIADORA		10/11/2005	VAPOR		0	0
330106	16107		SG INVENTARIO, INSPECCIÓ FÍSICA O INVENTARIO	0	BIBLIOTECA CENTRAL VAPOR BADIA		0	0
		FOTOCOPIADORA		20/02/2006	EDIFICI		0	0
330106	16303		SG COMPRA	1.144,69	CAN MARCET, GUÀRDIA URBANA		1.144,69	1.144,69
		FOTOCOPIADORA DIGITAL		09/05/2007	EDIFICI		0	0
330106	16307		SG COMPRA	96,56	AJUNTAMENT		96,56	96,56
		DESTRUCTORA		09/05/2007	EDIFICI CONSISTORIAL		0	0
330106	16308		SG COMPRA	473,39	AJUNTAMENT		473,39	473,39
		DESTRUCTORA		09/05/2007	EDIFICI CONSISTORIAL		0	0
330106	16406		SG COMPRA	473,40	AJUNTAMENT		473,40	473,40
		DESTRUCTORA DE PAPER		29/05/2007	EDIFICI CONSISTORIAL		0	0
330106	16407		SG COMPRA	687,54	VAPOR CODINA		687,54	687,54
		DESTRUCTORA DE PAPER		29/05/2007	NAU AJUNTAMENT		0	0
330106	16409		SG COMPRA	190,88	AJUNTAMENT		190,88	190,88
		FAX		29/05/2007	EDIFICI CONSISTORIAL		0	0

# AJUNTAMENT-AJUNTAMENT DE SABADELL

Data obtenció 17/06/2016 14:13  
Pàg. 28

## LLIBRE A LLIBRE A: BENS, DRETS I OBLIGACIONS DE L'ENT LOCAL

EPÍGRAF: I.2 SERVEI PÚBLIC

SUBEPÍGRAF: I.2.C MOBLES

CLASSIFICAC N. BÉ	QUANT. DESCRIPCIÓ	C. GESTO T. ADQUISICIÓ C. COST	COST ADQUI. D- ALTA	CENTRE UBICACIÓ	PLANTA ESPAI	V.B.C. DOT. AMORT	F.A. V.C.
330106	16518	SG COMPRA	232,19	CASAL PERE QUART		232,19	232,19
	DESTRUCTORA DE PAPER		20/06/2007	EDIFICI		0	0
330106	16676	SG COMPRA	96,56	LOCAL CARRER SANT JOAN	PLANTA BAIXA	96,56	96,56
	DESTRUCTORA		25/07/2007	EDIFICI	OFICINA DEL METRO	0	0
330106	16677	SG COMPRA	96,56	CAN MARCET, GUÀRDIA URBANA		96,56	96,56
	DESTRUCTORA		25/07/2007	EDIFICI		0	0
330106	16793	TE COMPRA	190,88	CAN MARCET, VIA PÚBLICA I MANTENIMENTS	PRIMERA PLANTA	190,88	190,88
	FAX		26/09/2007	EDIFICI	TERRITORI	0	0
330106	17064	SG COMPRA	386,28	URBANISME I OBRES MUNICIPALS		386,28	386,28
	ENCUADERNADORA		12/11/2007	EDIFICI		0	0
330106	17141	CU COMPRA	11.994,40	ARXIU HISTORIC		11.994,40	11.994,40
	Lector de Microfilms per l'Arxiu Històric		05/12/2007			0	0
330106	17251	RC COMPRA	126,00	CENTRE CIVIC SANT OLEGUER		126,00	126,00
	Pantalla amb tripode standard 180x180		31/12/2007	EDIFICI		0	0
330106	17318	RC COMPRA	736,60	CENTRE CÍVIC DE CA N'ORAC		736,60	736,60
	PROJECTOR EPSON P-X5		31/12/2007	EDIFICI		0	0
330106	17319	RC COMPRA	736,60	CENTRE CÍVIC DE CAN RULL		736,60	736,60
	PROJECTOR EPSON P-X5		31/12/2007	EDIFICI		0	0
330106	17616	SG COMPRA	653,44	EDIFICI NARCIS GIRALT		653,44	653,44
	PLASTIFICADORA		14/04/2008	EDIFICI NARCÍS GIRALT		0	0

# AJUNTAMENT-AJUNTAMENT DE SABADELL

Data obtenció 17/06/2016 14:13  
Pàg. 29

## LLIBRE A LLIBRE A: BENS, DRETS I OBLIGACIONS DE L'ENT LOCAL

EPÍGRAF: I.2 SERVEI PÚBLIC

SUBEPÍGRAF: I.2.C MOBLES

CLASSIFICAC N. BÉ	QUANT. DESCRIPCIÓ	C. GESTO T. ADQUISICIÓ C. COST	COST ADQUI. D- ALTA	CENTRE UBICACIÓ	PLANTA ESPAI	V.B.C. DOT. AMORT	F.A. V.C.
330106	17681	SG COMPRA	687,54	CAN MARCET, VIA PÚBLICA I MANTENIMENTS		687,54	687,54
	DESTRUCTORA		05/05/2008	EDIFICI		0	0
330106	17766	SG COMPRA	113,17	AJUNTAMENT		113,17	113,17
	DESTRUCTORA DE DESPATX		06/06/2008	EDIFICI CONSISTORIAL		0	0
330106	17790	SG COMPRA	258,68	URBANISME I OBRES MUNICIPALS		258,68	258,68
	DESTRUCTORA		18/06/2008	EDIFICI		0	0
330106	17816	RC COMPRA	736,60	CENTRE CÍVIC DE CAN PUIGGENER		736,60	736,60
	PROJECTOR EPSON P-X5		04/07/2008	CENTRE CIVIC		0	0
330106	17817	RC COMPRA	736,60	CENTRE CÍVIC DE CAN DEU		736,60	736,60
	PROJECTOR EPSON P-X5		04/07/2008	EDIFICI		0	0
330106	17818	RC COMPRA	736,60	CENTRE CÍVIC CONCÒRDIA		736,60	736,60
	PROJECTOR EPXON P-X5		04/07/2008	EDIFICI		0	0
330106	17819	RC COMPRA	736,60	CENTRE CÍVIC DE GRÀCIA		736,60	736,60
	PROJECTOR EPSON P-X5		04/07/2008	EDIFICI		0	0
330106	17820	RC COMPRA	736,60	Centre d'entitats c. Francolí 11		736,60	736,60
	PROJECTOR EPSON P-X5		04/07/2008	CENTRE CIVIC		0	0
330106	17821	RC COMPRA	736,60	Centre d'entitats c. Francolí 11		736,60	736,60
	PROJECTOR EPSON P-X5		04/07/2008	CENTRE CIVIC		0	0
330106	17855	SG COMPRA	194,36	AJUNTAMENT		194,36	194,36
	FAX		21/07/2008	EDIFICI CONSISTORIAL		0	0

# AJUNTAMENT-AJUNTAMENT DE SABADELL

Data obtenció 17/06/2016 14:13  
Pàg. 30

## LLIBRE A LLIBRE A: BENS, DRETS I OBLIGACIONS DE L'ENT LOCAL

EPÍGRAF: I.2 SERVEI PÚBLIC

SUBEPÍGRAF: I.2.C MOBLES

CLASSIFICAC N. BÉ	QUANT. DESCRIPCIÓ	C. GESTO T. ADQUISICIÓ C. COST	COST ADQUI. D- ALTA	CENTRE UBICACIÓ	PLANTA ESPAI	V.B.C. DOT. AMORT	F.A. V.C.
330106	18598	SG COMPRA	1.523,90	ESCOLA ILLA		1.523,90	1.523,90
	FOTOCOPIADORA		31/12/2008			0	0
330106	18807	SG COMPRA	335,24	AJUNTAMENT		335,24	335,24
	ENCUADERNADORA		31/12/2008	EDIFICI CONSISTORIAL		0	0
330106	19012	SG COMPRA	687,54	DESPATX LLUCH		687,54	687,54
	DESTRUCTORA		20/04/2009	EDIFICI		0	0
330106	19130	SG COMPRA	485,77	BIBLIOTECA CENTRAL VAPOR BADIA		485,77	485,77
	Moneder per fotocopiadora		15/06/2009	EDIFICI		0	0
330106	19132	SG COMPRA	485,77	BIBLIOTECA NORD		485,77	485,77
	Moneder		15/06/2009	EDIFICI		0	0
330106	19169	SG COMPRA	449,72	LOCAL CARRER SANT JOAN		449,72	449,72
	DESTRUCTORA DE DOCUMENTS		29/06/2009	EDIFICI		0	0
330106	19171	SG COMPRA	197,84	CEMENTIRI DE SANT NICOLAU		197,84	197,84
	TELECOPIADORA FAX		06/07/2009	EDIFICI		0	0
330106	19188	SG COMPRA	114,79	DESPATX LLUCH		114,79	114,79
	Pantalla de projecció		13/07/2009	EDIFICI		0	0
330106	19426	SG COMPRA	773,19	DESPATX LLUCH		773,19	773,19
	2 impressores per ordinador		21/12/2009	EDIFICI		0	0
330106	20790	SG COMPRA	687,54	ESCOLA DE MÚSICA		687,54	687,54
	1 DESTRUCTORA		21/12/2009	EDIFICI		0	0
330106	21132	SG COMPRA	171,16	AJUNTAMENT		171,16	171,16

# AJUNTAMENT-AJUNTAMENT DE SABADELL

Data obtenció 17/06/2016 14:13  
Pàg. 31

## LLIBRE A LLIBRE A: BENS, DRETS I OBLIGACIONS DE L'ENT LOCAL

EPÍGRAF: I.2 SERVEI PÚBLIC

SUBEPÍGRAF: I.2.C MOBLES

CLASSIFICAC N. BÉ	QUANT. DESCRIPCIÓ	C. GESTO T. ADQUISICIÓ C. COST	COST ADQUI. D- ALTA	CENTRE UBICACIÓ	PLANTA ESPAI	V.B.C. DOT. AMORT	F.A. V.C.
	1 aparell de Fax		31/12/2009	EDIFICI CONSISTORIAL		0	0
330106	21133	SG COMPRA	171,16	EDIFICI NARCIS GIRALT		171,16	171,16
	1 aparell de fax		31/12/2009	EDIFICI NARCÍS GIRALT		0	0
330106	21362	SG COMPRA	687,54	URBANISME I OBRES MUNICIPALS	SISENA PLANTA	687,54	687,54
	Destructora de documents		11/05/2010	EDIFICI	OBRES D'EQUIPAMENTS	128,21	0
330106	21374	SG COMPRA	1.157,33	BIBLIOTECA DEL SUD		1.157,33	1.157,33
	FOTOCOPIADORA		24/05/2010	EDIFICI		218,10	0
330106	21375	SG COMPRA	486,04	BIBLIOTECA DEL SUD		486,04	486,04
	MONEDER PER FOTOCOPIADORA		24/05/2010	EDIFICI		91,60	0
330106	21437	SG COMPRA	643,82	AJUNTAMENT	PLANTA BAIXA	643,82	643,82
	DESTRUCTORA		12/07/2010	EDIFICI CONSISTORIAL		126,13	0
330106	21866	SG COMPRA	1.497,49	BIBLIOTECA DE PONENT		1.497,49	1.497,49
	FOTOCOPIADORA DIGITAL		30/12/2010	EDIFICI		332,33	0
330106	21969	SG COMPRA	3.486,90	EDIFICI NARCIS GIRALT		3.486,90	3.486,90
	ENCOLADORA		31/12/2010	EDIFICI NARCÍS GIRALT		774,35	0
330106	22362	IT COMPRA	353,80	COMPLEX ESPORTIU SANT OLEGUER		353,80	288,53
	PANTALLA DE PROJECCIÓ ELÈCTRICA 200x200		06/06/2011	MOLI DE SANT OLEGUER		65,27	65,27
330106	22363	IT COMPRA	110,66	COMPLEX ESPORTIU SANT OLEGUER		110,66	90,23
	PANTALLA 180x180		06/06/2011	MOLI DE SANT OLEGUER		20,41	20,43
330106	22364	IT COMPRA	3.178,98	COMPLEX ESPORTIU SANT OLEGUER		3.178,98	2.592,53

# AJUNTAMENT-AJUNTAMENT DE SABADELL

Data obtenció 17/06/2016 14:13  
Pàg. 32

## LLIBRE A LLIBRE A: BENS, DRETS I OBLIGACIONS DE L'ENT LOCAL

EPÍGRAF: I.2 SERVEI PÚBLIC

SUBEPÍGRAF: I.2.C MOBLES

CLASSIFICAC	N. BÉ	QUANT. DESCRIPCIÓ	C. GESTO T. ADQUISICIÓ C. COST	COST ADQUI. D- ALTA	CENTRE UBICACIÓ	PLANTA ESPAI	V.B.C. DOT. AMORT	F.A. V.C.
		CANÓ VIDEO PROJECTOR		06/06/2011	MOLI DE SANT OLEGUER		586,44	586,45
330106	22641		EQ COMPRA	989,92	TEATRE PRINCIPAL		989,92	783,91
		Pantalla enrotllable amb comandament 200x85cm Teatre Prinicpal.		30/12/2011	EDIFICI		206,01	206,01
330106	22804		EQ COMPRA	99,92	MASIA DE CAN LLONG		99,92	80,34
		Pantalla de projecció amb tripode		13/09/2011	CENTRE CÍVIC		19,56	19,58
330106	22815		EQ COMPRA	2.560,80	MASIA DE CAN LLONG		2.560,80	2.059,44
		Projector de teatre d'optica P.C. model work theatre 650-1000 amb lente optica		13/09/2011	CENTRE CÍVIC		501,34	501,36
330106	23459		IT INVENTARIO, INSPECCIÓ FÍSICA O INVENTARIO	0	URBANISME I OBRES MUNICIPALS		431,23	287,48
		Neolt Cizalla Manual Trim 150		01/01/2012			71,87	143,75
330106	23460		IT INVENTARIO, INSPECCIÓ FÍSICA O INVENTARIO	0	URBANISME I OBRES MUNICIPALS		163,45	93,40
		Enquadernadora Esprial P59		01/01/2012			23,35	70,05
330106	23614		EQ COMPRA	141,52	BIBLIOTECA NORD		141,52	0
		Projector de diapositives Biblioteca del Sector Nord.		19/12/2013			0	141,52
330106	23646		SG HERENCIA, LEGADO O DONACIÓ	0	PARC CENTRAL DEL VALLÈS		1.002,60	0
		Projector		21/11/2013	EDIFICI		0	1.002,60
330106	23665		SG COMPRA	1.397,55	EDIFICI NARCIS GIRALT	TERCERA PLANTA	1.397,55	0
		LECTORA GRAVADORA		04/10/2013	EDIFICI NARCÍS GIRALT	RECURSOS HUMANS	0	1.397,55
330106	23739		SG COMPRA	179,46	CENTRE CÍVIC CONCÒRDIA		179,46	0

# AJUNTAMENT-AJUNTAMENT DE SABADELL

Data obtenció 17/06/2016 14:13  
Pàg. 33

## LLIBRE A LLIBRE A: BENS, DRETS I OBLIGACIONS DE L'ENT LOCAL

EPÍGRAF: I.2 SERVEI PÚBLIC

SUBEPÍGRAF: I.2.C MOBLES

CLASSIFICAC N. BÉ	QUANT. DESCRIPCIÓ	C. GESTO T. ADQUISICIÓ C. COST	COST ADQUI. D- ALTA	CENTRE UBICACIÓ	PLANTA ESPAI	V.B.C. DOT. AMORT	F.A. V.C.	
330106	23740	FAX	13/12/2013	EDIFICI		0	179,46	
		SG COMPRA	179,47	CENTRE CÍVIC DEL POBLE NOU		179,47	0	
330106	23741	FAX	13/12/2013	EDIFICI		0	179,47	
		SG COMPRA	179,47	CENTRE CÍVIC DE GRÀCIA		179,47	0	
330106	23770	FAX	13/12/2013	EDIFICI		0	179,47	
		SG COMPRA	181,38	CENTRE CÍVIC DE CAN RULL		181,38	0	
330106	24201	DESTRUCTORA	05/12/2013	EDIFICI		0	181,38	
		CU COMPRA	3.361,44	CASAL PERE QUART		3.361,44	561,77	
330106	26002	Projector per l'auditori de la planta 2 del Casal Pere Quart	31/12/2014			560,24	2.799,67	
		SG COMPRA	539,66	SERESA		539,66	6,89	
		ALIMENTADOR ALTA CAPACITAT	04/12/2015	EDIFICI		6,89	532,77	
<b>TOTAL Subepígraf:</b>	<b>I.2.C</b>	<b>MOBLES</b>		<b>C. Adq.: 56.751,59</b>	<b>Dot.: 3.732,10</b>	<b>V.B.C.: 60.254,37</b>	<b>F.A.: 52.047,58</b>	<b>V.C.: 8.206,79</b>
<b>TOTAL Epígraf:</b>	<b>I.2</b>	<b>SERVEI PÚBLIC</b>		<b>C. Adq.: 56.751,59</b>	<b>Dot.: 3.732,10</b>	<b>V.B.C.: 60.254,37</b>	<b>F.A.: 52.047,58</b>	<b>V.C.: 8.206,79</b>
<b>TOTAL LLIBRE:</b>	<b>A</b>	<b>LLIBRE A: BENS, DRETS I OBLIGACIONS DE L'ENT LOCAL</b>		<b>C. Adq.: 56.751,59</b>	<b>Dot.: 3.732,10</b>	<b>V.B.C.: 60.254,37</b>	<b>F.A.: 52.047,58</b>	<b>V.C.: 8.206,79</b>

# AJUNTAMENT-AJUNTAMENT DE SABADELL

Data obtenció 17/06/2016 14:14  
Pàg. 1

## LLIBRE A LLIBRE A: BENS, DRETS I OBLIGACIONS DE L'ENT LOCAL

EPÍGRAF: I.2 SERVEI PÚBLIC

SUBEPÍGRAF: I.2.C MOBLES

CLASSIFICAC N. BÉ	QUANT. DESCRIPCIÓ	C. GESTO T. ADQUISICIÓ C. COST	COST ADQUI. D- ALTA	CENTRE UBICACIÓ	PLANTA ESPAI	V.B.C. DOT. AMORT	F.A. V.C.
330201	10318	CO INVENTARIO, INSPECCIÓ FÍSICA O INVENTARIO	0	AJUNTAMENT	PRIMERA PLANTA	0	0
	DVD		01/01/2006	EDIFICI CONSISTORIAL	COMUNICACIÓ	0	0
330201	10346	CO INVENTARIO, INSPECCIÓ FÍSICA O INVENTARIO	0	AJUNTAMENT	PRIMERA PLANTA	0	0
	CÀMARA FOTOGRÀFICA		01/01/2006	EDIFICI CONSISTORIAL	COMUNICACIÓ	0	0
330201	10347	CO INVENTARIO, INSPECCIÓ FÍSICA O INVENTARIO	0	AJUNTAMENT	PRIMERA PLANTA	0	0
	CÀMARA FOTOGRÀFICA		01/01/2006	EDIFICI CONSISTORIAL	COMUNICACIÓ	0	0
330201	10484	JO INVENTARIO, INSPECCIÓ FÍSICA O INVENTARIO	0	VAPOR CODINA	PLANTA BAIXA	0	0
	DVD		01/01/2006	NAU AJUNTAMENT	JOVENTUT	0	0
330201	10485	JO INVENTARIO, INSPECCIÓ FÍSICA O INVENTARIO	0	VAPOR CODINA	PLANTA BAIXA	0	0
	CAMERA FOTOGRAFICA		01/01/2006	NAU AJUNTAMENT	JOVENTUT	0	0
330201	12557	PE INVENTARIO, INSPECCIÓ FÍSICA O INVENTARIO	0	VAPOR LLONCH - DESENV. LOCAL		0	0
	PROJECTOR		01/01/2006	VAPOR		0	0
330201	12643	CT INVENTARIO, INSPECCIÓ FÍSICA O INVENTARIO	0	URBANISME I OBRES MUNICIPALS	PRIMERA PLANTA	0	0
	CAMARA FOTOGRAFICA		01/01/2006	EDIFICI	COMERÇ I TURISME	0	0
330201	12644	CT INVENTARIO, INSPECCIÓ FÍSICA O INVENTARIO	0	URBANISME I OBRES MUNICIPALS	PRIMERA PLANTA	0	0



# AJUNTAMENT-AJUNTAMENT DE SABADELL

Data obtenció 17/06/2016 14:14  
 Pàg. 2

## LLIBRE A LLIBRE A: BENS, DRETS I OBLIGACIONS DE L'ENT LOCAL

EPÍGRAF: I.2 SERVEI PÚBLIC

SUBEPÍGRAF: I.2.C MOBLES

CLASSIFICAC	N. BÉ	QUANT. DESCRIPCIÓ	C. GESTO T. ADQUISICIÓ C. COST	COST ADQUI. D- ALTA	CENTRE UBICACIÓ	PLANTA ESPAI	V.B.C. DOT. AMORT	F.A. V.C.
		CAMARA DE VIDEO		01/01/2006	EDIFICI	COMERÇ I TURISMÉ	0	0
330201	12705		GB INVENTARIO, INSPECCIÓ FÍSICA O INVENTARIO	0	AJUNTAMENT	PRIMERA PLANTA	0	0
		DVD		01/01/2006	EDIFICI CONSISTORIAL	GABINET DE L'ALCALDIA	0	0
330201	12758		TE INVENTARIO, INSPECCIÓ FÍSICA O INVENTARIO	0	CAN MARCET, VIA PÚBLICA I MANTENIMENTS	PLANTA BAIXA	0	0
		CAMARA FOTOGRAFICA		01/01/2006	EDIFICI	MOBILITAT, TRÀNSIT I TRANSPORT	0	0
330201	12759		TE INVENTARIO, INSPECCIÓ FÍSICA O INVENTARIO	0	CAN MARCET, VIA PÚBLICA I MANTENIMENTS	PLANTA BAIXA	0	0
		CAMARA FOTOGRAFICA		01/01/2006	EDIFICI	MOBILITAT, TRÀNSIT I TRANSPORT	0	0
330201	12855		GI INVENTARIO, INSPECCIÓ FÍSICA O INVENTARIO	0	EDIFICI NARCIS GIRALT	PRIMERA PLANTA	0	0
		CAMARA FOTOGRAFICA		01/01/2006	EDIFICI NARCÍS GIRALT	INFORMACIÓ CORPORATIVA	0	0
330201	12856		GI INVENTARIO, INSPECCIÓ FÍSICA O INVENTARIO	0	EDIFICI NARCIS GIRALT	PRIMERA PLANTA	0	0
		CAMARA FOTOGRAFICA		01/01/2006	EDIFICI NARCÍS GIRALT	INFORMACIÓ CORPORATIVA	0	0
330201	12857		GI INVENTARIO, INSPECCIÓ FÍSICA O INVENTARIO	0	EDIFICI NARCIS GIRALT	PRIMERA PLANTA	0	0
		CAMARA FOTOGRAFICA		01/01/2006	EDIFICI NARCÍS GIRALT	INFORMACIÓ CORPORATIVA	0	0

# AJUNTAMENT-AJUNTAMENT DE SABADELL

Data obtenció 17/06/2016 14:14  
 Pàg. 3

## LLIBRE A LLIBRE A: BENS, DRETS I OBLIGACIONS DE L'ENT LOCAL

EPÍGRAF: I.2 SERVEI PÚBLIC

SUBEPÍGRAF: I.2.C MOBLES

CLASSIFICAC N. BÉ	QUANT. DESCRIPCIÓ	C. GESTO T. ADQUISICIÓ C. COST	COST ADQUI. D- ALTA	CENTRE UBICACIÓ	PLANTA ESPAI	V.B.C. DOT. AMORT	F.A. V.C.
330201	12971	CU INVENTARIO, INSPECCIÓ FÍSICA O INVENTARIO	0	BIBLIOTECA CENTRAL VAPOR BADIA		0	0
	REPRODUCTOR CD		01/01/2006	EDIFICI		0	0
330201	12972	CU INVENTARIO, INSPECCIÓ FÍSICA O INVENTARIO	0	BIBLIOTECA CENTRAL VAPOR BADIA		0	0
	REPRODUCTOR CD		01/01/2006	EDIFICI		0	0
330201	12973	CU INVENTARIO, INSPECCIÓ FÍSICA O INVENTARIO	0	BIBLIOTECA CENTRAL VAPOR BADIA		0	0
	REPRODUCTOR CD		01/01/2006	EDIFICI		0	0
330201	12974	CU INVENTARIO, INSPECCIÓ FÍSICA O INVENTARIO	0	BIBLIOTECA CENTRAL VAPOR BADIA		0	0
	REPRODUCTOR CD		01/01/2006	EDIFICI		0	0
330201	12975	CU INVENTARIO, INSPECCIÓ FÍSICA O INVENTARIO	0	BIBLIOTECA CENTRAL VAPOR BADIA		0	0
	REPRODUCTOR CD		01/01/2006	EDIFICI		0	0
330201	12976	CU INVENTARIO, INSPECCIÓ FÍSICA O INVENTARIO	0	BIBLIOTECA CENTRAL VAPOR BADIA		0	0
	REPRODUCTOR CD		01/01/2006	EDIFICI		0	0
330201	12977	CU INVENTARIO, INSPECCIÓ FÍSICA O INVENTARIO	0	BIBLIOTECA CENTRAL VAPOR BADIA		0	0
	REPRODUCTOR DVD		01/01/2006	EDIFICI		0	0
330201	12978	CU INVENTARIO, INSPECCIÓ FÍSICA O INVENTARIO	0	BIBLIOTECA CENTRAL VAPOR BADIA		0	0

# AJUNTAMENT-AJUNTAMENT DE SABADELL

Data obtenció 17/06/2016 14:14  
 Pàg. 4

## LLIBRE A LLIBRE A: BENS, DRETS I OBLIGACIONS DE L'ENT LOCAL

EPÍGRAF: I.2 SERVEI PÚBLIC

SUBEPÍGRAF: I.2.C MOBLES

CLASSIFICAC	N. BÉ	QUANT. DESCRIPCIÓ	C. GESTO T. ADQUISICIÓ C. COST	COST ADQUI. D- ALTA	CENTRE UBICACIÓ	PLANTA ESPAI	V.B.C. DOT. AMORT	F.A. V.C.
		REPRODUCTOR DVD		01/01/2006	EDIFICI		0	0
330201	12979		CU INVENTARIO, INSPECCIÓ FÍSICA O INVENTARIO	0	BIBLIOTECA CENTRAL VAPOR BADIA		0	0
		REPRODUCTOR VHS		01/01/2006	EDIFICI		0	0
330201	12980		CU INVENTARIO, INSPECCIÓ FÍSICA O INVENTARIO	0	BIBLIOTECA CENTRAL VAPOR BADIA		0	0
		REPRODUCTOR VHS		01/01/2006	EDIFICI		0	0
330201	12987		SG INVENTARIO, INSPECCIÓ FÍSICA O INVENTARIO	0	EDIFICI NARCIS GIRALT	PRIMERA PLANTA	0	0
		CAMARA FOTOGRAFICA		01/01/2006	EDIFICI NARCÍS GIRALT	SERVEIS GENERALS-COM PRES	0	0
330201	13004		CU INVENTARIO, INSPECCIÓ FÍSICA O INVENTARIO	0	BIBLIOTECA CAN PUIGGENER		0	0
		CAMARA FOTOGRAFICA		01/01/2006	EDIFICI		0	0
330201	13012		CU CESIÓ GRATUITA DE DOMINIO	0	BIBLIOTECA CAN PUIGGENER		0	0
		LECTOR/GRAVADORA DVD		01/01/2006	EDIFICI		0	0
330201	13013		CU CESIÓ GRATUITA DE DOMINIO	0	BIBLIOTECA CAN PUIGGENER		0	0
		LECTOR OPTIC		01/01/2006	EDIFICI		0	0
330201	13015		CU CESIÓ GRATUITA DE DOMINIO	0	BIBLIOTECA CAN PUIGGENER		0	0
		LECTOR OPTIC		01/01/2006	EDIFICI		0	0
330201	13019		CU CESIÓ GRATUITA DE DOMINIO	0	BIBLIOTECA CAN PUIGGENER		0	0

# AJUNTAMENT-AJUNTAMENT DE SABADELL

Data obtenció 17/06/2016 14:14  
 Pàg. 5

## LLIBRE A LLIBRE A: BENS, DRETS I OBLIGACIONS DE L'ENT LOCAL

EPÍGRAF: I.2 SERVEI PÚBLIC

SUBEPÍGRAF: I.2.C MOBLES

CLASSIFICAC	N. BÉ	QUANT. DESCRIPCIÓ	C. GESTO T. ADQUISICIÓ C. COST	COST ADQUI. D- ALTA	CENTRE UBICACIÓ	PLANTA ESPAI	V.B.C. DOT. AMORT	F.A. V.C.
		LECTOR OPTIC		01/01/2006	EDIFICI		0	0
330201	13080		CU INVENTARIO, INSPECCIÓ FÍSICA O INVENTARIO	0	ATENEU	PRIMERA PLANTA	0	0
		REPRODUCTOR VIDEO		01/01/2006	EDIFICI ATENEU	CULTURA	0	0
330201	13081		CU INVENTARIO, INSPECCIÓ FÍSICA O INVENTARIO	0	ATENEU	PRIMERA PLANTA	0	0
		REPRODUCTOR VIDEO		01/01/2006	EDIFICI ATENEU	CULTURA	0	0
330201	13094		CU INVENTARIO, INSPECCIÓ FÍSICA O INVENTARIO	0	CULTURA	PRIMERA PLANTA	0	0
		REPRODUCTOR VIDEO		01/01/2006	EDIFICI CULTURA		0	0
330201	13096		CU INVENTARIO, INSPECCIÓ FÍSICA O INVENTARIO	0	CULTURA	PRIMERA PLANTA	0	0
		REPRODUCTOR DVD		01/01/2006	EDIFICI CULTURA		0	0
330201	13117		RC INVENTARIO, INSPECCIÓ FÍSICA O INVENTARIO	0	CENTRE CÍVIC CREU DE BARBERÀ		0	0
		CAMERA		01/01/2006	EDIFICI		0	0
330201	13133		RC INVENTARIO, INSPECCIÓ FÍSICA O INVENTARIO	0	CENTRE CÍVIC CREU DE BARBERÀ		0	0
		CAMERA FOTOGRAFICA		01/01/2006	EDIFICI		0	0
330201	13134		RC INVENTARIO, INSPECCIÓ FÍSICA O INVENTARIO	0	CENTRE CÍVIC CREU DE BARBERÀ		0	0
		CAMERA FOTORAFICA		01/01/2006	EDIFICI		0	0

# AJUNTAMENT-AJUNTAMENT DE SABADELL

Data obtenció 17/06/2016 14:14  
 Pàg. 6

## LLIBRE A LLIBRE A: BENS, DRETS I OBLIGACIONS DE L'ENT LOCAL

EPÍGRAF: I.2 SERVEI PÚBLIC

SUBEPÍGRAF: I.2.C MOBLES

CLASSIFICAC	N. BÉ	QUANT. DESCRIPCIÓ	C. GESTO C. COST	T. ADQUISICIÓ	COST ADQUI. D- ALTA	CENTRE UBICACIÓ	PLANTA ESPAI	V.B.C. DOT. AMORT	F.A. V.C.
330201	13166		RC INVENTARIO, INSPECCIÓ FÍSICA O INVENTARIO		0	CENTRE CÍVIC CREU DE BARBERÀ		0	0
		VISOR NEGATIUS			01/01/2006	EDIFICI		0	0
330201	13183		TE INVENTARIO, INSPECCIÓ FÍSICA O INVENTARIO		0	CAN MARCET, VIA PÚBLICA I MANTENIMENTS	PLANTA BAIXA	0	0
		CAMARA DE FOTOS DIGITAL			01/01/2006	EDIFICI	PARCS I JARDINS	0	0
330201	13185		TE INVENTARIO, INSPECCIÓ FÍSICA O INVENTARIO		0	CAN MARCET, VIA PÚBLICA I MANTENIMENTS	PLANTA BAIXA	0	0
		CAMARA DE FOTOS DIGITAL			01/01/2006	EDIFICI	PARCS I JARDINS	0	0
330201	13204		TE INVENTARIO, INSPECCIÓ FÍSICA O INVENTARIO		0	OFICINA PARC CATALUNYA		0	0
		DVD			01/01/2006	OFICINA		0	0
330201	13397		CU INVENTARIO, INSPECCIÓ FÍSICA O INVENTARIO		0	BIBLIOTECA ELS SAFAREIGS		0	0
		REPRODUCTOR DVD			01/01/2006	EDIFICI		0	0
330201	13398		CU INVENTARIO, INSPECCIÓ FÍSICA O INVENTARIO		0	BIBLIOTECA ELS SAFAREIGS		0	0
		REPRODUCTOR DVD			01/01/2006	EDIFICI		0	0
330201	13399		CU INVENTARIO, INSPECCIÓ FÍSICA O INVENTARIO		0	BIBLIOTECA ELS SAFAREIGS		0	0
		REPRODUCTOR VHS			01/01/2006	EDIFICI		0	0

# AJUNTAMENT-AJUNTAMENT DE SABADELL

Data obtenció 17/06/2016 14:14  
 Pàg. 7

## LLIBRE A LLIBRE A: BENS, DRETS I OBLIGACIONS DE L'ENT LOCAL

EPÍGRAF: I.2 SERVEI PÚBLIC

SUBEPÍGRAF: I.2.C MOBLES

CLASSIFICAC	N. BÉ	QUANT. DESCRIPCIÓ	C. GESTO T. ADQUISICIÓ C. COST	COST ADQUI. D- ALTA	CENTRE UBICACIÓ	PLANTA ESPAI	V.B.C. DOT. AMORT	F.A. V.C.
330201	13400		CU INVENTARIO, INSPECCIÓ FÍSICA O INVENTARIO	0	BIBLIOTECA ELS SAFAREIGS		0	0
		REPRODUCTOR VHS		01/01/2006	EDIFICI		0	0
330201	13507		ED INVENTARIO, INSPECCIÓ FÍSICA O INVENTARIO	0	CALVET D'ESTRELLA		0	0
		CAMERA FOTOGRAFICA		01/01/2006	ESCOLA BRESSOL		0	0
330201	13508		ED INVENTARIO, INSPECCIÓ FÍSICA O INVENTARIO	0	CALVET D'ESTRELLA		0	0
		CAMERA FOTOGRAFICA		01/01/2006	ESCOLA BRESSOL		0	0
330201	13573		RC INVENTARIO, INSPECCIÓ FÍSICA O INVENTARIO	0	CENTRE CIVIC SANT OLEGUER		0	0
		TAULA DE MESCLES DE LLUM		01/01/2006	EDIFICI		0	0
330201	13652		ED INVENTARIO, INSPECCIÓ FÍSICA O INVENTARIO	0	LA ROMÀNICA		0	0
		CAMERA FOTOGRAFICA		01/01/2006	ESCOLA BRESSOL		0	0
330201	13653		CU INVENTARIO, INSPECCIÓ FÍSICA O INVENTARIO	0	CULTURA		0	0
		CAMERA FOTOGRAFICA		01/01/2006	EDIFICI CULTURA		0	0
330201	13654		ED INVENTARIO, INSPECCIÓ FÍSICA O INVENTARIO	0	JOAN MONTLLOR		0	0
		CAMERA FOTOGRAFICA		01/01/2006	ESCOLA BRESSOL		0	0
330201	13655		ED INVENTARIO, INSPECCIÓ FÍSICA O INVENTARIO	0	JOAN MONTLLOR		0	0

# AJUNTAMENT-AJUNTAMENT DE SABADELL

Data obtenció 17/06/2016 14:14  
Pàg. 8

## LLIBRE A LLIBRE A: BENS, DRETS I OBLIGACIONS DE L'ENT LOCAL

EPÍGRAF: I.2 SERVEI PÚBLIC

SUBEPÍGRAF: I.2.C MOBLES

CLASSIFICAC N. BÉ	QUANT. DESCRIPCIÓ	C. GESTO T. ADQUISICIÓ C. COST	COST ADQUI. D- ALTA	CENTRE UBICACIÓ	PLANTA ESPAI	V.B.C. DOT. AMORT	F.A. V.C.
	CAMERA VIDEO		01/01/2006	ESCOLA BRESSOL		0	0
330201	13935	ED INVENTARIO, INSPECCIÓ FÍSICA O INVENTARIO	0	ANDREU CASTELLS		0	0
	REPRODUCTOR DE VIDEO		01/01/2006	ESCOLA BRESSOL		0	0
330201	14124	ES INVENTARIO, INSPECCIÓ FÍSICA O INVENTARIO	0	ATENEU	SEGONA PLANTA	0	0
	CAMERA FOTOGRAFICA		01/01/2006	EDIFICI ATENEU	ESPORTS	0	0
330201	14186	CU INVENTARIO, INSPECCIÓ FÍSICA O INVENTARIO	0	ARXIU HISTORIC		1.200,00	1.200,00
	CAMARA FOTOGRAFICA		31/12/2003	EDIFICI		0	0
330201	14708	CU INVENTARIO, INSPECCIÓ FÍSICA O INVENTARIO	0	LASALA MIGUEL HERNANDEZ		0	0
	REPRODUCTOR		01/01/2006	EDIFICI		0	0
330201	16215	UH COMPRA	268,85	URBANISME I OBRES MUNICIPALS		268,85	197,01
	Cámara fotográfica digital		31/05/2007	EDIFICI		23,94	71,84
330201	16299	SG COMPRA	143,03	CAN MARCET, VIA PÚBLICA I MANTENIMENTS	PLANTA BAIXA	143,03	105,14
	CÀMERA DIGITAL		09/05/2007	EDIFICI	MANTENIMENTS DE VIA PÚBLICA	12,62	37,89
330201	16300	SG COMPRA	143,03	CAN MARCET, VIA PÚBLICA I MANTENIMENTS	PLANTA BAIXA	143,03	105,14
	CÀMERA DIGITAL		09/05/2007	EDIFICI	VIALITAT	12,62	37,89
330201	16301	SG COMPRA	143,03	CAN MARCET, VIA PÚBLICA I MANTENIMENTS	PLANTA BAIXA	143,03	105,14
	CÀMERA DIGITAL		09/05/2007	EDIFICI	LOGISTICA	12,62	37,89

# AJUNTAMENT-AJUNTAMENT DE SABADELL

Data obtenció 17/06/2016 14:14  
Pàg. 9

## LLIBRE A LLIBRE A: BENS, DRETS I OBLIGACIONS DE L'ENT LOCAL

EPÍGRAF: I.2 SERVEI PÚBLIC

SUBEPÍGRAF: I.2.C MOBLES

CLASSIFICAC N. BÉ	QUANT. DESCRIPCIÓ	C. GESTO T. ADQUISICIÓ C. COST	COST ADQUI. D- ALTA	CENTRE UBICACIÓ	PLANTA ESPAI	V.B.C. DOT. AMORT	F.A. V.C.
330201	16310	SG COMPRA	117,27	CAN MARCET, VIA PÚBLICA I MANTENIMENTS	PLANTA BAIXA	117,27	86,21
	CÀMERA DIGITAL		09/05/2007	EDIFICI	MANTENIMENTS DE VIA PÚBLICA	10,34	31,06
330201	16311	SG COMPRA	117,27	URBANISME I OBRES MUNICIPALS	CINQUENA PLANTA	117,27	86,21
	CÀMERA DIGITAL		09/05/2007	EDIFICI		10,34	31,06
330201	16312	SG COMPRA	117,27	URBANISME I OBRES MUNICIPALS	CINQUENA PLANTA	117,27	86,21
	CÀMERA DIGITAL		09/05/2007	EDIFICI		10,34	31,06
330201	16337	SG COMPRA	299,00	AJUNTAMENT	PRIMERA PLANTA	299,00	219,79
	DVD GRAVADOR REPRODUCTOR		11/05/2007	EDIFICI CONSISTORIAL	COMUNICACIÓ	26,40	79,21
330201	16402	SC COMPRA	516,20	CAN MARCET, GUÀRDIA URBANA		516,20	378,47
	CÀMERA FOTOGRÀFICA DIGITAL		28/05/2007	EDIFICI		45,91	137,73
330201	16403	SC COMPRA	358,44	CAN MARCET, GUÀRDIA URBANA	PLANTA BAIXA	358,44	262,80
	CÀMERA DIGITAL		28/05/2007	EDIFICI	PROTECCIÓ CIVIL	31,87	95,64
330201	16529	SC COMPRA	725,00	CAN MARCET, GUÀRDIA URBANA		725,00	529,58
	VIDEO GRAVADOR DIGITAL DE 4 CANALS STAND-ALONE		21/06/2007	EDIFICI		65,14	195,42
330201	16548	SC COMPRA	196,04	CAN MARCET, GUÀRDIA URBANA		196,04	143,05
	CÀMERA FOTOGRÀFICA DIGITAL		26/06/2007	EDIFICI		17,65	52,99
330201	16740	CU COMPRA	11.149,08	CASAL PERE QUART		11.149,08	8.089,42
	Videoprojector Sala d'Actes Casal Pere Quart		03/08/2007	EDIFICI		1.019,87	3.059,66



# AJUNTAMENT-AJUNTAMENT DE SABADELL

Data obtenció 17/06/2016 14:14  
Pàg. 10

## LLIBRE A LLIBRE A: BENS, DRETS I OBLIGACIONS DE L'ENT LOCAL

EPÍGRAF: I.2 SERVEI PÚBLIC

SUBEPÍGRAF: I.2.C MOBLES

CLASSIFICAC N. BÉ	QUANT. DESCRIPCIÓ	C. GESTO T. ADQUISICIÓ C. COST	COST ADQUI. D- ALTA	CENTRE UBICACIÓ	PLANTA ESPAI	V.B.C. DOT. AMORT	F.A. V.C.
330201	16851	CU COMPRA	126,81	CA L'ESTRUCH		126,81	91,02
	DVD		08/10/2007			11,92	35,79
330201	16855	CU COMPRA	5.065,54	CA L'ESTRUCH		5.065,54	3.637,20
	Càmara fotogràfica digital		08/10/2007			476,10	1.428,34
330201	16857	CU COMPRA	3.179,47	CA L'ESTRUCH		3.179,47	2.282,94
	Càmara fotogràfica reflexamb l'ampliadora		08/10/2007			298,83	896,53
330201	16858	CU COMPRA	3.074,92	CA L'ESTRUCH		3.074,92	2.207,87
	Càmara de video digital		08/10/2007			289,00	867,05
330201	17063	SG COMPRA	110,06	URBANISME I OBRES MUNICIPALS	TERCERA PLANTA	110,06	78,57
	CÀMERA DIGITAL		12/11/2007	EDIFICI	COMERÇ I TURISME	10,49	31,49
330201	17104	CU COMPRA	5.998,34	LASALA MIGUEL HERNANDEZ		5.998,34	4.276,87
	Equipament escenotècnic per a la Sala Miguel Hernández		21/11/2007			573,81	1.721,47
330201	17106	SC COMPRA	4.064,27	CAN MARCET, GUÀRDIA URBANA	PLANTA BAIXA	4.064,27	2.897,84
	Equipament sala de ràdio: pantalles LCD		21/11/2007	EDIFICI		388,80	1.166,43
330201	17107	SC COMPRA	3.751,81	CAN MARCET, GUÀRDIA URBANA	PLANTA BAIXA	3.751,81	2.675,06
	Equipament sala de ràdio: pantalles, monitors i emissores		21/11/2007	EDIFICI		358,90	1.076,75
330201	17125	SG COMPRA	170,16	URBANISME I OBRES MUNICIPALS	QUARTA PLANTA	170,16	121,18
	CÀMERA DIGITAL		28/11/2007	EDIFICI		16,32	48,98
330201	17128	SC COMPRA	288,84	CAN MARCET, GUÀRDIA URBANA		288,84	205,68

# AJUNTAMENT-AJUNTAMENT DE SABADELL

Data obtenció 17/06/2016 14:14  
 Pàg. 11

## LLIBRE A LLIBRE A: BENS, DRETS I OBLIGACIONS DE L'ENT LOCAL

EPÍGRAF: I.2 SERVEI PÚBLIC

SUBEPÍGRAF: I.2.C MOBLES

CLASSIFICAC N. BÉ	QUANT. DESCRIPCIÓ	C. GESTO T. ADQUISICIÓ C. COST	COST ADQUI. D- ALTA	CENTRE UBICACIÓ	PLANTA ESPAI	V.B.C. DOT. AMORT	F.A. V.C.
	CÀMERA FOTOGRÀFICA		29/11/2007	EDIFICI		27,72	83,16
330201 17208		SG COMPRA	89,10	CAN MARCET, VIA PÚBLICA I MANTENIMENTS	PRIMERA PLANTA	89,10	63,22
	CÀMERA DIGITAL		19/12/2007	EDIFICI	TERRITORI	8,62	25,88
330201 17244		RC COMPRA	79,00	Centre d'entitats c. Francolí 11		79,00	55,95
	REPRODUCTOR DVD DIVX MP3		31/12/2007	CENTRE CIVIC		7,68	23,05
330201 17245		RC COMPRA	79,00	CENTRE CÍVIC DE GRÀCIA		79,00	55,95
	REPRODUCTOR DVD DIVX MP3		31/12/2007	EDIFICI		7,68	23,05
330201 17246		RC COMPRA	79,00	CENTRE CÍVIC DE CAN RULL		79,00	55,95
	REPRODUCTOR DVD DIVX MP3		31/12/2007	EDIFICI		7,68	23,05
330201 17247		RC COMPRA	79,00	CENTRE CÍVIC DEL POBLE NOU		79,00	55,95
	REPRODUCTOR DVD DIVX MP3		31/12/2007	EDIFICI		7,68	23,05
330201 17248		RC COMPRA	79,00	CENTRE CÍVIC CREU DE BARBERÀ		79,00	55,95
	REPRODUCTOR DVD DIVX MP3		31/12/2007	EDIFICI		7,68	23,05
330201 17249		RC COMPRA	79,00	Cal Balsach	planta baixa	79,00	55,95
	REPRODUCTOR DVD DIVX MP3		31/12/2007	Cal Balsach - Edifici	Cal Balsach - Centre Cívic Creu Alta - 00	7,68	23,05
330201 17353		IT COMPRA	427,01	ESCOLA DE MÚSICA		427,01	0
	DVD + RADIO		31/12/2006	EDIFICI		0	427,01
330201 17359		IT COMPRA	2.655,74	ESCOLA ILLA		2.655,74	0
	AMPLIADORES + KIT NIKON D-70		31/12/2006	ESCOLA ILLA		0	2.655,74

# AJUNTAMENT-AJUNTAMENT DE SABADELL

Data obtenció 17/06/2016 14:14  
Pàg. 12

## LLIBRE A LLIBRE A: BENS, DRETS I OBLIGACIONS DE L'ENT LOCAL

EPÍGRAF: I.2 SERVEI PÚBLIC

SUBEPÍGRAF: I.2.C MOBLES

CLASSIFICAC N. BÉ	QUANT. DESCRIPCIÓ	C. GESTO T. ADQUISICIÓ C. COST	COST ADQUI. D- ALTA	CENTRE UBICACIÓ	PLANTA ESPAI	V.B.C. DOT. AMORT	F.A. V.C.
330201	17368	ED COMPRA	44,90	ESCOLA DE MÚSICA		44,90	31,79
	1 Reproductor DVD pel Conservatori de Música		31/12/2007			4,36	13,11
330201	17378	CU COMPRA	2.781,68	ARXIU HISTORIC		2.781,68	1.970,65
	1 Càmera digital per l'Arxiu Històric		31/12/2007			270,34	811,03
330201	17565	SG COMPRA	90,90	CAN MARCET, GUÀRDIA URBANA	PLANTA BAIXA	90,90	59,59
	CÀMERA DIGITAL		25/03/2008	EDIFICI	PROTECCIÓ CIVIL	7,82	31,31
330201	17566	SG COMPRA	90,90	CAN MARCET, VIA PÚBLICA I MANTENIMENTS	PLANTA BAIXA	90,90	59,59
	CÀMERA DIGITAL		25/03/2008	EDIFICI	LOGISTICA	7,82	31,31
330201	17614	SG COMPRA	136,36	CAN MARCET, GUÀRDIA URBANA	PRIMERA PLANTA	136,36	89,05
	CÀMERA DIGITAL		14/04/2008	EDIFICI		11,82	47,31
330201	17736	SC COMPRA	32.025,28	CAN MARCET, GUÀRDIA URBANA		32.025,28	20.744,34
	Càmera digital per equip cinemòmetre Multanova.		26/05/2008		SEGURETAT CIUTADANA	2.820,23	11.280,94
330201	17750	GI COMPRA	1.044,00	AJUNTAMENT	SEGONA PLANTA	1.044,00	646,40
	Croma mòbil		31/12/2008	EDIFICI CONSISTORIAL		99,39	397,60
330201	17793	GI COMPRA	1.460,00	CATALUNYA		1.460,00	941,10
	Camera		19/06/2008	EDIFICI		129,71	518,90
330201	17853	SG COMPRA	99,79	OFICINES CARRER SANT PAU		99,79	63,88
	CÀMERA DIGITAL		21/07/2008			8,97	35,91
330201	18251	SG COMPRA	90,36	OFICINES CARRER SANT PAU	SEGONA PLANTA	90,36	56,94

# AJUNTAMENT-AJUNTAMENT DE SABADELL

Data obtenció 17/06/2016 14:14  
Pàg. 13

## LLIBRE A LLIBRE A: BENS, DRETS I OBLIGACIONS DE L'ENT LOCAL

EPÍGRAF: I.2 SERVEI PÚBLIC

SUBEPÍGRAF: I.2.C MOBLES

CLASSIFICAC N. BÉ	QUANT. DESCRIPCIÓ	C. GESTO T. ADQUISICIÓ C. COST	COST ADQUI. D- ALTA	CENTRE UBICACIÓ	PLANTA ESPAI	V.B.C. DOT. AMORT	F.A. V.C.
	CÀMERA DIGITAL		07/10/2008	EDIFICI	COOPERACIÓ I SOLIDARITAT	8,35	33,42
330201 18489		SG COMPRA	103,70	OFICINES CARRER SANT PAU	SEGONA PLANTA	103,70	64,64
	CÀMERA DIGITAL		28/11/2008	EDIFICI		9,76	39,06
330201 18593		ED COMPRA	3.406,92	ESCOLA ILLA		3.406,92	2.109,46
	Kit fotogràfic per l'Escola Illa		31/12/2008	ESCOLA ILLA		324,35	1.297,46
330201 18781		SG COMPRA	86,19	CAN MARCET, VIA PÚBLICA I MANTENIMENTS	PLANTA BAIXA	86,19	53,33
	CAMERA DIGITAL		31/12/2008	EDIFICI	PARCS I JARDINS	8,20	32,86
330201 18784		ED COMPRA	2.639,00	ESCOLA ILLA		2.639,00	1.633,99
	Camèra Canon EOS amb objectiu SIGMA Escola Illa		31/12/2008	ESCOLA ILLA		251,25	1.005,01
330201 18917		EQ COMPRA	343,36	URBANISME I OBRES MUNICIPALS	SISENA PLANTA	343,36	212,58
	Càmera Canon IXUS 870 IS amb Targeta sd 2go		31/12/2008	EDIFICI	OBRES D'EQUIPAMENTS	32,69	130,78
330201 19005		SG COMPRA	88,74	OFICINA PARC CATALUNYA		88,74	50,36
	CAMARA DIGITAL		20/04/2009	OFICINA		7,67	38,38
330201 19075		SG COMPRA	82,56	CAN MARCET, VIA PÚBLICA I MANTENIMENTS	PRIMERA PLANTA	82,56	46,39
	1 càmera digital		29/05/2009	EDIFICI	OBRES PÚBLIQUES	7,22	36,17
330201 19197		RC COMPRA	59,90	CENTRE CÍVIC DE CAN RULL		59,90	33,21
	DVD DIVX		20/07/2009	EDIFICI		5,33	26,69
330201 19427		SG COMPRA	85,17	CAN MARCET, GUÀRDIA URBANA		85,17	45,36

# AJUNTAMENT-AJUNTAMENT DE SABADELL

Data obtenció 17/06/2016 14:14  
Pàg. 14

## LLIBRE A LLIBRE A: BENS, DRETS I OBLIGACIONS DE L'ENT LOCAL

EPÍGRAF: I.2 SERVEI PÚBLIC

SUBEPÍGRAF: I.2.C MOBLES

CLASSIFICAC N. BÉ	QUANT. DESCRIPCIÓ	C. GESTO T. ADQUISICIÓ C. COST	COST ADQUI. D- ALTA	CENTRE UBICACIÓ	PLANTA ESPAI	V.B.C. DOT. AMORT	F.A. V.C.
	1 càmera de fotos kodak		21/12/2009	EDIFICI		7,96	39,81
330201 20828		GI COMPRA	528,78	CA L'ESTRUCH		528,78	280,98
	Focus LED infraroigs		31/12/2009	NAU CENTRAL		49,56	247,80
330201 20835		SC COMPRA	266,80	CAN MARCET, GUÀRDIA URBANA	PRIMERA PLANTA	266,80	141,75
	Càmera digital		31/12/2009	EDIFICI		25,00	125,05
330201 20880		SC COMPRA	266,80	CAN MARCET, GUÀRDIA URBANA	PRIMERA PLANTA	266,80	141,75
	Càmera digital		31/12/2009	EDIFICI		25,00	125,05
330201 21009		GI COMPRA	3.726,50	CA L'ESTRUCH		3.726,50	1.980,22
	Camera digital		31/12/2009			349,25	1.746,28
330201 21010		GI COMPRA	7.447,20	CA L'ESTRUCH		7.447,20	3.957,38
	Videocàmera		31/12/2009			697,96	3.489,82
330201 21011		GI COMPRA	3.664,44	CA L'ESTRUCH		3.664,44	1.947,23
	Videoprojector		31/12/2009			343,43	1.717,21
330201 21012		GI COMPRA	3.664,44	CA L'ESTRUCH		3.664,44	1.947,23
	Videoprojector		31/12/2009			343,43	1.717,21
330201 21036		RC COMPRA	165,88	Centre d'entitats c. Francolí 11		165,88	88,11
	Càmera fotogràfica amb tarja de memòria		31/12/2009	CENTRE CIVIC		15,54	77,77
330201 21076		GI COMPRA	571,00	EDIFICI NARCIS GIRALT		571,00	303,40
	Càmera de video digital		31/12/2009			53,51	267,60
330201 21089		CU COMPRA	273,50	BIBLIOTECA CENTRAL VAPOR BADIA		273,50	145,32

# AJUNTAMENT-AJUNTAMENT DE SABADELL

Data obtenció 17/06/2016 14:14  
Pàg. 15

## LLIBRE A LLIBRE A: BENS, DRETS I OBLIGACIONS DE L'ENT LOCAL

EPÍGRAF: I.2 SERVEI PÚBLIC

SUBEPÍGRAF: I.2.C MOBLES

CLASSIFICAC	N. BÉ	QUANT. DESCRIPCIÓ	C. GESTO T. ADQUISICIÓ C. COST	COST ADQUI. D- ALTA	CENTRE UBICACIÓ	PLANTA ESPAI	V.B.C. DOT. AMORT	F.A. V.C.
		Càmera fotogràfica amb targeta		31/12/2009	EDIFICI		25,63	128,18
330201	21135		SG COMPRA	268,99	EDIFICI NARCIS GIRALT	PRIMERA PLANTA	268,99	142,92
		1 càmera digital		31/12/2009	EDIFICI NARCÍS GIRALT	INFORMACIÓ CORPORATIVA	25,21	126,07
330201	21144		GI COMPRA	126,44	CA L'ESTRUCH		126,44	67,16
		DVD		31/12/2009			11,85	59,28
330201	21173		SG COMPRA	87,03	CAN MARCET, GUÀRDIA URBANA	PLANTA BAIXA	87,03	46,21
		Camàra de fotos digitals		31/12/2009	EDIFICI	PROTECCIÓ CIVIL	8,15	40,82
330201	21174		SG COMPRA	87,03	CAN MARCET, GUÀRDIA URBANA	PLANTA BAIXA	87,03	46,21
		Càmara de fotos digital		31/12/2009	EDIFICI		8,15	40,82
330201	21175		SG COMPRA	87,03	CAN MARCET, VIA PÚBLICA I MANTENIMENTS	PLANTA BAIXA	87,03	46,21
		Càmara de fotos digital		31/12/2009	EDIFICI	VIALITAT	8,15	40,82
330201	21176		SG COMPRA	87,03	CAN MARCET, VIA PÚBLICA I MANTENIMENTS	PLANTA BAIXA	87,03	46,21
		Càmara de fotos digital		31/12/2009	EDIFICI	MOBILITAT, TRÀNSIT I TRANSPORT	8,15	40,82
330201	21177		SG COMPRA	87,05	OFICINES CARRER SANT PAU	PRIMERA PLANTA	87,05	46,24
		Càmara de fotos digital		31/12/2009	EDIFICI	MEDI AMBIENT	8,16	40,81
330201	21178		SG COMPRA	87,03	EDIFICI NARCIS GIRALT	SEGONA PLANTA	87,03	46,21
		Càmara de fotos digital		31/12/2009	EDIFICI NARCÍS GIRALT	INFORMÀTICA	8,15	40,82
330201	21184		ED COMPRA	64,00	ESCOLA DE MÚSICA		64,00	34,00

# AJUNTAMENT-AJUNTAMENT DE SABADELL

Data obtenció 17/06/2016 14:14  
Pàg. 16

## LLIBRE A LLIBRE A: BENS, DRETS I OBLIGACIONS DE L'ENT LOCAL

EPÍGRAF: I.2 SERVEI PÚBLIC

SUBEPÍGRAF: I.2.C MOBLES

CLASSIFICAC N. BÉ	QUANT. DESCRIPCIÓ	C. GESTO T. ADQUISICIÓ C. COST	COST ADQUI. D- ALTA	CENTRE UBICACIÓ	PLANTA ESPAI	V.B.C. DOT. AMORT	F.A. V.C.
330201	21212		31/12/2009			6,00	30,00
	Reproductor DVD Samsung DVD-1080P9/xec i connexió	SG COMPRA	319,00	AJUNTAMENT	PRIMERA PLANTA	319,00	169,48
330201	21344		31/12/2009			29,89	149,52
	Càmera digital	RC COMPRA	11.731,49	Cal Balsach	planta baixa	11.731,49	6.234,00
330201	21405		31/12/2009			1.099,49	5.497,49
	Instal.lació audiovisuals Centre Cívic Can Balsach	ED COMPRA	670,48	Cal Balsach - Edifici	Cal Balsach - Centre Cívic Creu Alta - 00	670,48	317,77
330201	21427		21/06/2010			58,78	352,71
	Videocamara canon HG 20 nº 876702101252 amb tripode	EQ COMPRA	293,50	NAU AJUNTAMENT		293,50	139,40
330201	21468		14/06/2010			25,68	154,10
	Càmara fotogràfica Servei d'Obres d'Equipaments.	SC COMPRA	1.510,01	CAN MARCET, GUÀRDIA URBANA	PLANTA BAIXA	1.510,01	717,28
330201	21557		14/06/2010			132,11	792,73
	Càmera de video i accessoris	SG COMPRA	247,62	AJUNTAMENT	PRIMERA PLANTA	247,62	114,66
330201	21660		31/08/2010			22,15	132,96
	CÀMERA DIGITAL	PE COMPRA	698,84	VAPOR LLONCH - DESENV. LOCAL	COMUNICACIÓ	698,84	312,60
330201	21661		13/12/2010			64,37	386,24
	Videoprojector MITSUBISHI XD250	PE COMPRA	159,57	VAPOR		159,57	71,37
330201	21663		13/12/2010			14,70	88,20
	ALTAVEUS DE SUPERFICIE	PE COMPRA	698,84	VAPOR LLONCH - DESENV. LOCAL		698,84	312,60

# AJUNTAMENT-AJUNTAMENT DE SABADELL

Data obtenció 17/06/2016 14:14  
Pàg. 17

## LLIBRE A LLIBRE A: BENS, DRETS I OBLIGACIONS DE L'ENT LOCAL

EPÍGRAF: I.2 SERVEI PÚBLIC

SUBEPÍGRAF: I.2.C MOBLES

CLASSIFICAC	N. BÉ	QUANT. DESCRIPCIÓ	C. GESTO T. ADQUISICIÓ C. COST	COST ADQUI. D- ALTA	CENTRE UBICACIÓ	PLANTA ESPAI	V.B.C. DOT. AMORT	F.A. V.C.
		Videoprojector MITSUBISHI XD250		13/12/2010	VAPOR		64,37	386,24
330201	21664		PE COMPRA	698,84	VAPOR LLONCH - DESENV. LOCAL		698,84	312,60
		Videoprojector MITSUBISHI XD250		13/12/2010	VAPOR		64,37	386,24
330201	21665		PE COMPRA	698,84	VAPOR LLONCH - DESENV. LOCAL		698,84	312,60
		Videoprojector MITSUBISHI XD250		13/12/2010	VAPOR		64,37	386,24
330201	21666		PE COMPRA	698,84	VAPOR LLONCH - DESENV. LOCAL		698,84	312,60
		Videoprojector MITSUBISHI XD250		13/12/2010	VAPOR		64,37	386,24
330201	21667		PE COMPRA	698,84	VAPOR LLONCH - DESENV. LOCAL		698,84	312,60
		Videoprojector MITSUBISHI XD250		13/12/2010	VAPOR		64,37	386,24
330201	21668		PE COMPRA	698,84	VAPOR LLONCH - DESENV. LOCAL		698,84	312,60
		Videoprojector MITSUBISHI XD250		13/12/2010	VAPOR		64,37	386,24
330201	21669		PE COMPRA	698,84	VAPOR LLONCH - DESENV. LOCAL		698,84	312,60
		Videoprojector MITSUBISHI XD250		13/12/2010	VAPOR		64,37	386,24
330201	21670		PE COMPRA	159,57	VAPOR LLONCH - DESENV. LOCAL		159,57	71,37
		ALTAVEUS DE SUPERFICIE		13/12/2010	VAPOR		14,70	88,20
330201	21671		PE COMPRA	159,57	VAPOR LLONCH - DESENV. LOCAL		159,57	71,37
		ALTAVEUS DE SUPERFICIE		13/12/2010	VAPOR		14,70	88,20
330201	21672		PE COMPRA	159,57	VAPOR LLONCH - DESENV. LOCAL		159,57	71,37
		ALTAVEUS DE SUPERFICIE		13/12/2010	VAPOR		14,70	88,20



# AJUNTAMENT-AJUNTAMENT DE SABADELL

Data obtenció 17/06/2016 14:14  
Pàg. 18

## LLIBRE A LLIBRE A: BENS, DRETS I OBLIGACIONS DE L'ENT LOCAL

EPÍGRAF: I.2 SERVEI PÚBLIC

SUBEPÍGRAF: I.2.C MOBLES

CLASSIFICAC	N. BÉ	QUANT. DESCRIPCIÓ	C. GESTO T. ADQUISICIÓ C. COST	COST ADQUI. D- ALTA	CENTRE UBICACIÓ	PLANTA ESPAI	V.B.C. DOT. AMORT	F.A. V.C.
330201	21673	ALTAVEUS DE SUPERFICIE	PE COMPRA	159,58	VAPOR LLONCH - DESENV. LOCAL		159,58	71,37
				13/12/2010	VAPOR		14,70	88,21
330201	21674	ALTAVEUS DE SUPERFICIE	PE COMPRA	159,58	VAPOR LLONCH - DESENV. LOCAL		159,58	71,37
				13/12/2010	VAPOR		14,70	88,21
330201	21675	ALTAVEUS DE SUPERFICIE	PE COMPRA	159,58	VAPOR LLONCH - DESENV. LOCAL		159,58	71,37
				13/12/2010	VAPOR		14,70	88,21
330201	21676	ALTAVEUS DE SUPERFICIE	PE COMPRA	159,58	VAPOR LLONCH - DESENV. LOCAL		159,58	71,37
				13/12/2010	VAPOR		14,70	88,21
330201	21705	material fotografic escola Illa	ED COMPRA	855,08	ESCOLA ILLA		855,08	380,14
				31/12/2010			79,15	474,94
330201	21885	camara fotografia canon	ED COMPRA	740,09	ESCOLA ILLA		740,09	329,03
				31/12/2010			68,51	411,06
330201	21917	monitor tv lg 19" biblioteca Can Puiggener	CU COMPRA	179,00	BIBLIOTECA CAN PUIGGENER		179,00	79,57
				31/12/2010			16,57	99,43
330201	21919	reproductor DVD biblioteca Can Puiggener	CU COMPRA	55,00	BIBLIOTECA CAN PUIGGENER		55,00	24,44
				31/12/2010			5,09	30,56
330201	21920	reproductor biblioteca la Serra	CU COMPRA	55,00	BIBLIOTECA LA SERRA		55,00	24,44
				31/12/2010			5,09	30,56
330201	21922		CU COMPRA	179,00	BIBLIOTECA ELS SAFAREIGS		179,00	79,57

# AJUNTAMENT-AJUNTAMENT DE SABADELL

Data obtenció 17/06/2016 14:14  
Pàg. 19

## LLIBRE A LLIBRE A: BENS, DRETS I OBLIGACIONS DE L'ENT LOCAL

EPÍGRAF: I.2 SERVEI PÚBLIC

SUBEPÍGRAF: I.2.C MOBLES

CLASSIFICAC N. BÉ	QUANT. DESCRIPCIÓ	C. GESTO T. ADQUISICIÓ C. COST	COST ADQUI. D- ALTA	CENTRE UBICACIÓ	PLANTA ESPAI	V.B.C. DOT. AMORT	F.A. V.C.
	monitor TV biblioteca el Safareig		31/12/2010			16,57	99,43
330201	21923	CU COMPRA	55,00	BIBLIOTECA ELS SAFAREIGS		55,00	24,44
	reproductor biblioteca dels safareig		31/12/2010			5,09	30,56
330201	21975	SC COMPRA	748,32	CAN MARCET, GUÀRDIA URBANA	PLANTA BAIXA	748,32	332,70
	Càmera Reflex digital		31/12/2010	EDIFICI		69,27	415,62
330201	22193	IT CONSTRUCCIÓ REALIZADA POR CONTRATO CON TERCEROS	11.895,97	CA L'ESTRUCH		11.895,97	4.812,15
	VIDEO PROJECTOR		18/03/2011			1.011,97	7.083,82
330201	22215	CU COMPRA	146,32	BIBLIOTECA DE PONENT		146,32	58,67
	DVD Pionner DV 220V-K		08/04/2011			12,51	87,65
330201	22225	CU COMPRA	202,96	BIBLIOTECA DE PONENT		202,96	81,40
	Càmara fotogràfica olimpus MJU-5010		08/04/2011			17,36	121,56
330201	22361	IT COMPRA	453,05	COMPLEX ESPORTIU SANT OLEGUER		453,05	177,44
	REPRODUCTOR GRAVADOR DVD		06/06/2011	MOLI DE SANT OLEGUER		39,36	275,61
330201	22470	IT COMPRA	438,48	FINCA C. SANT MATIES		438,48	170,71
	RADIOCASET AMB CD PORTÀTIL MP3		21/06/2011			38,25	267,77
330201	22615	EQ COMPRA	1.322,40	TEATRE PRINCIPAL		1.322,40	474,28
	Mesclador de vídeo per al Teatre Principal.		30/12/2011	EDIFICI		121,16	848,12
330201	22848	SG COMPRA	55,00	AJUNTAMENT	PRIMERA PLANTA	55,00	20,33
	DVD		21/10/2011	EDIFICI CONSISTORIAL	GABINET DE L'ALCALDIA	4,95	34,67

# AJUNTAMENT-AJUNTAMENT DE SABADELL

Data obtenció 17/06/2016 14:14  
Pàg. 20

## LLIBRE A LLIBRE A: BENS, DRETS I OBLIGACIONS DE L'ENT LOCAL

EPÍGRAF: I.2 SERVEI PÚBLIC

SUBEPÍGRAF: I.2.C MOBLES

CLASSIFICAC N. BÉ	QUANT. DESCRIPCIÓ	C. GESTO T. ADQUISICIÓ C. COST	COST ADQUI. D- ALTA	CENTRE UBICACIÓ	PLANTA ESPAI	V.B.C. DOT. AMORT	F.A. V.C.
330201	22877	PE COMPRA	13.530,22	VAPOR LLONCH - DESENV. LOCAL		13.530,22	4.978,04
	INSTAL.LACIÓ EQUIPAMENT AUDIOVISUAL		02/11/2011			1.221,73	8.552,18
330201	22901	EQ COMPRA	248,61	POLIESPORTIU CAMPOAMOR		248,61	90,68
	Gravador DVD Philips DVDR3575 Pavelló Poliesportiu Sector Sud.		21/11/2011	EDIFICI		22,55	157,93
330201	22938	EQ COMPRA	77,60	MASIA DE CAN LLONG		77,60	28,51
	DVD reproductor + TDT LG DVT589H Centre Cívic Can Llong-Castellarnau.		04/11/2011	CENTRE CÍVIC		7,01	49,09
330201	22976	EQ COMPRA	30.608,27	TEATRE PRINCIPAL		30.608,27	10.977,73
	Consola de mesclres digital marca YAMAHA Teatre Principal.		30/12/2011	EDIFICI		2.804,36	19.630,54
330201	23118	SG COMPRA	73,46	EDIFICI NARCIS GIRALT	PRIMERA PLANTA	73,46	26,32
	CÀMERA DIGITAL		31/12/2011	EDIFICI NARCÍS GIRALT	SERVEIS GENERALS-COM PRES	6,73	47,14
330201	23119	SG COMPRA	73,46	EDIFICI NARCIS GIRALT	PRIMERA PLANTA	73,46	26,32
	CÀMERA DIGITAL		31/12/2011	EDIFICI NARCÍS GIRALT	SERVEIS GENERALS-COM PRES	6,73	47,14
330201	23120	SG COMPRA	122,54	EDIFICI NARCIS GIRALT	PRIMERA PLANTA	122,54	43,92
	CÀMERA DIGITAL		31/12/2011	EDIFICI NARCÍS GIRALT	GESTIÓ DE LA INFORMACIÓ	11,23	78,62
330201	23164	SG COMPRA	118,42	EDIFICI NARCIS GIRALT	PRIMERA PLANTA	118,42	42,43
	CÀMERA DIGITAL		31/12/2011	EDIFICI NARCÍS GIRALT	INFORMACIÓ CORPORATIVA	10,85	75,99

# AJUNTAMENT-AJUNTAMENT DE SABADELL

Data obtenció 17/06/2016 14:14  
Pàg. 21

## LLIBRE A LLIBRE A: BENS, DRETS I OBLIGACIONS DE L'ENT LOCAL

EPÍGRAF: I.2 SERVEI PÚBLIC

SUBEPÍGRAF: I.2.C MOBLES

CLASSIFICAC	N. BÉ	QUANT. DESCRIPCIÓ	C. GESTO T. ADQUISICIÓ C. COST	COST ADQUI. D- ALTA	CENTRE UBICACIÓ	PLANTA ESPAI	V.B.C. DOT. AMORT	F.A. V.C.
330201	23165		SG COMPRA	118,42	EDIFICI NARCIS GIRALT	PRIMERA PLANTA	118,42	42,43
		CÀMERA DIGITAL		31/12/2011	EDIFICI NARCÍS GIRALT	INFORMACIÓ CORPORATIVA	10,85	75,99
330201	23264		ES COMPRA	79,27	Parc del Nord - zona pavelló	planta baixa	79,27	23,63
		Reproductor dvd philips model dtp2340 Pavelló poliesportiu del Nord		31/07/2012	Pavelló del Nord - Edifici	Pavelló del Nord - Esportiu - 00	6,95	55,64
330201	23381		EQ COMPRA	600,99	ESCOLA ILLA		600,99	163,99
		Càmera Canon EOS 1100D per a l'Escola Illa.		31/12/2012			54,62	437,00
330201	23465		SG COMPRA	101,23	URBANISME I OBRES MUNICIPALS	TERCERA PLANTA	101,23	0
		Càmera Digital		12/04/2013	EDIFICI	SOSTENIBILITAT I GESTIÓ D'ECOSISTEMES	0	101,23
330201	23466		SG COMPRA	101,23	EDIFICI NARCIS GIRALT	TERCERA PLANTA	101,23	0
		Càmera digital		12/04/2013	EDIFICI NARCÍS GIRALT	RECURSOS HUMANS	0	101,23
330201	23608		EQ COMPRA	249,40	BIBLIOTECA NORD		249,40	0
		DVD Gravador Philips DVD-R5500 Biblioteca del Sector Nord.		19/12/2013			0	249,40
330201	23624		SG COMPRA	413,58	AJUNTAMENT	PRIMERA PLANTA	413,58	0
		CÀMERA DIGITAL REFLEX		28/06/2013	EDIFICI CONSISTORIAL	COMUNICACIÓ	0	413,58
330201	23673		TE HERENCIA, LEGADO O DONACIÓ	0	PARC CENTRAL DEL VALLÈS		83,30	0
		MÀQUINA FOTOGRÀFICA DIGITAL		31/12/2013	EDIFICI		0	83,30
330201	23781		SG COMPRA	396,41	AJUNTAMENT	SEGONA PLANTA	396,41	0

# AJUNTAMENT-AJUNTAMENT DE SABADELL

Data obtenció 17/06/2016 14:14  
Pàg. 22

## LLIBRE A LLIBRE A: BENS, DRETS I OBLIGACIONS DE L'ENT LOCAL

EPÍGRAF: I.2 SERVEI PÚBLIC

SUBEPÍGRAF: I.2.C MOBLES

CLASSIFICAC N. BÉ	QUANT. DESCRIPCIÓ	C. GESTO T. ADQUISICIÓ C. COST	COST ADQUI. D- ALTA	CENTRE UBICACIÓ	PLANTA ESPAI	V.B.C. DOT. AMORT	F.A. V.C.
	CÀMERA REFLEX DIGITAL		13/12/2013	EDIFICI CONSISTORIAL		0	396,41
330201	23790	PE COMPRA	212,28	VAPOR LLONCH - DESENV. LOCAL		212,28	0
	CAMARA FOTOS		31/12/2013			0	212,28
330201	23863	PE COMPRA	437,98	CENTRE DE FORMACIÓ OCUPACIONAL		437,98	0
	CAMARA SONY I TARGETA 32 GB SONY CLASS 10		31/12/2013			0	437,98
330201	23882	ED COMPRA	730,00	ESCOLA ILLA		730,00	0
	Camara fotogràfica (cos) amb tripode		31/12/2013			0	730,00
330201	23883	ED COMPRA	556,00	ESCOLA ILLA		556,00	0
	Camara fotogràfica amb tripode kit universal Benro i Adaptador Canon-Nikon		31/12/2013			0	556,00
330201	23960	SG COMPRA	204,95	CAN MARCET, VIA PÚBLICA I MANTENIMENTS	PRIMERA PLANTA	204,95	21,60
	CÀMARA DIGITAL		26/09/2014	EDIFICI	GESTIO D'OCUPACIO VIA PUBLICA	17,07	183,35
330201	24070	SG COMPRA	99,00	MERCAT SANT JOAN		99,00	8,27
	CÀMERA DIGITAL		31/12/2014	EDIFICI		8,25	90,73
330201	24145	SG COMPRA	93,87	URBANISME I OBRES MUNICIPALS	CINQUENA PLANTA	93,87	7,84
	CÀMERA DIGITAL		31/12/2014	EDIFICI		7,82	86,03
330201	24146	SG COMPRA	93,87	URBANISME I OBRES MUNICIPALS	CINQUENA PLANTA	93,87	7,84
	CÀMERA DIGITAL		31/12/2014	EDIFICI		7,82	86,03
330201	24225	CU COMPRA	2.279,01	ARXIU HISTORIC		2.279,01	190,43

# AJUNTAMENT-AJUNTAMENT DE SABADELL

Data obtenció 17/06/2016 14:14  
Pàg. 23

## LLIBRE A LLIBRE A: BENS, DRETS I OBLIGACIONS DE L'ENT LOCAL

EPÍGRAF: I.2 SERVEI PÚBLIC

SUBEPÍGRAF: I.2.C MOBLES

CLASSIFICAC N. BÉ	QUANT. DESCRIPCIÓ	C. GESTO T. ADQUISICIÓ C. COST	COST ADQUI. D- ALTA	CENTRE UBICACIÓ	PLANTA ESPAI	V.B.C. DOT. AMORT	F.A. V.C.
	Arxiu Històric (Casa Ponsà), c. de la Indústria, 34, secció d'imatge i so,		31/12/2014			189,91	2.088,58
330201	25789	PE COMPRA	749,00	ESCOLA ILLA		749,00	6,32
	Escola Illa, càmera reflex digitals		25/11/2015			6,32	742,68
330201	25797	PE COMPRA	606,00	ESCOLA ILLA		606,00	5,11
	Escola Illa, instrumental de fotografia		25/11/2015			5,11	600,89
330201	25971	SA COMPRA	218,00	EDIFICI SALUT- PL. GAS	PLANTA BAIXA	218,00	1,39
	2 CÀMERES FOTOGRÀFIQUES		04/12/2015	EDIFICI	SALUT	1,39	216,61
330201	25983	RC COMPRA	217,68	Centre Cívic de Torre-romeu		217,68	3,32
	Reproductor de CD, DVC, Bluraydisc i USB		26/10/2015			3,32	214,36
330201	26108	ED COMPRA	49,90	ESCOLA DE MÚSICA		49,90	0,20
	DVD HDMI 1080P USB DivX MP3		14/12/2015			0,20	49,70
330201	26109	ED COMPRA	2.056,96	ESCOLA DE MÚSICA		2.056,96	8,45
	Projector		14/12/2015			8,45	2.048,51
330201	26110	ED COMPRA	1.780,59	ESCOLA DE MÚSICA		1.780,59	7,31
	Projector i suport per projector i pantalla		14/12/2015			7,31	1.773,28
330201	26118	RC COMPRA	337,59	Centre Cívic de Torre-romeu		337,59	2,69
	Reproductor CD Player Professional		27/11/2015			2,69	334,90
330201	26133	SG COMPRA	102,87	OFICINES CARRER SANT PAU		102,87	0,02
	CÀMERA DIGITAL		31/12/2015	EDIFICI		0,02	102,85
330201	26344	CU COMPRA	49,88	MUSEU D'HISTÒRIA		49,88	0,01
	DVD		31/12/2015			0,01	49,87

# AJUNTAMENT-AJUNTAMENT DE SABADELL

Data obtenció 17/06/2016 14:14  
 Pàg. 24

## LLIBRE A LLIBRE A: BENS, DRETS I OBLIGACIONS DE L'ENT LOCAL

EPÍGRAF: I.2 SERVEI PÚBLIC

SUBEPÍGRAF: I.2.C MOBLES

CLASSIFICAC N. BÉ	QUANT. DESCRIPCIÓ	C. GESTO T. ADQUISICIÓ C. COST	COST ADQUI. D- ALTA	CENTRE UBICACIÓ	PLANTA ESPAI	V.B.C. DOT. AMORT	F.A. V.C.
330201	26345	CU COMPRA	49,00	MUSEU D'HISTÒRIA		49,00	0,01
	DVD		31/12/2015			0,01	48,99
330201	26348	ED COMPRA	175,01	ESCOLA ILLA		175,01	0,04
	Taula de llum plana Slimlite 20x30 cm		31/12/2015			0,04	174,97
<b>TOTAL Subepígraf:</b>	<b>I.2.C MOBLES</b>		<b>C. Adq.: 207.118,90</b>	<b>Dot.: 17.790,68</b>	<b>V.B.C.: 208.402,20</b>	<b>F.A.: 105.383,22</b>	<b>V.C.: 103.018,98</b>
<b>TOTAL Epígraf:</b>	<b>I.2 SERVEI PÚBLIC</b>		<b>C. Adq.: 207.118,90</b>	<b>Dot.: 17.790,68</b>	<b>V.B.C.: 208.402,20</b>	<b>F.A.: 105.383,22</b>	<b>V.C.: 103.018,98</b>
<b>TOTAL LLIBRE:</b>	<b>A</b>	<b>LLIBRE A: BENS, DRETS I OBLIGACIONS DE L'ENT LOCAL</b>	<b>C. Adq.: 207.118,90</b>	<b>Dot.: 17.790,68</b>	<b>V.B.C.: 208.402,20</b>	<b>F.A.: 105.383,22</b>	<b>V.C.: 103.018,98</b>

# AJUNTAMENT-AJUNTAMENT DE SABADELL

Data obtenció 17/06/2016 14:15  
 Pàg. 1

## LLIBRE A LLIBRE A: BENS, DRETS I OBLIGACIONS DE L'ENT LOCAL

EPÍGRAF: I.2 SERVEI PÚBLIC

SUBEPÍGRAF: I.2.C MOBLES

CLASSIFICAC N. BÉ	QUANT. DESCRIPCIÓ	C. GESTO T. ADQUISICIÓ C. COST	COST ADQUI. D- ALTA	CENTRE UBICACIÓ	PLANTA ESPAI	V.B.C. DOT. AMORT	F.A. V.C.
330202	13239	RC INVENTARIO, INSPECCIÓ FÍSICA O INVENTARIO	0	CENTRE CÍVIC DEL POBLE NOU		0	0
	CARRIL ELECTRIFICAT		01/01/2006	EDIFICI		0	0
330202	13305	RC INVENTARIO, INSPECCIÓ FÍSICA O INVENTARIO	0	CENTRE CÍVIC DE CAN RULL		0	0
	DIMMER		01/01/2006	EDIFICI		0	0
330202	13306	RC INVENTARIO, INSPECCIÓ FÍSICA O INVENTARIO	0	CENTRE CÍVIC DE CAN RULL		0	0
	DIMMER		01/01/2006	EDIFICI		0	0
330202	13375	JO INVENTARIO, INSPECCIÓ FÍSICA O INVENTARIO	0	CENTRE CÍVIC DE CAN RULL		0	0
	BARRES DE 4 FOCUS		01/01/2006	EDIFICI		0	0
330202	13376	JO INVENTARIO, INSPECCIÓ FÍSICA O INVENTARIO	0	CENTRE CÍVIC DE CAN RULL		0	0
	BARRES DE 4 FOCUS		01/01/2006	EDIFICI		0	0
330202	13413	RC INVENTARIO, INSPECCIÓ FÍSICA O INVENTARIO	0	CENTRE CÍVIC DE CAN PUIGGENER		0	0
	EQUIP LLUMS		01/01/2006	CENTRE CIVIC		0	0
330202	13438	RC INVENTARIO, INSPECCIÓ FÍSICA O INVENTARIO	0	CENTRE CÍVIC CONCÒRDIA		0	0
	CARRIL FOCUS		01/01/2006	EDIFICI		0	0
330202	13575	RC INVENTARIO, INSPECCIÓ FÍSICA O INVENTARIO	0	CENTRE CIVIC SANT OLEGUER		0	0



# AJUNTAMENT-AJUNTAMENT DE SABADELL

Data obtenció 17/06/2016 14:15  
Pàg. 2

## LLIBRE A LLIBRE A: BENS, DRETS I OBLIGACIONS DE L'ENT LOCAL

EPÍGRAF: I.2 SERVEI PÚBLIC

SUBEPÍGRAF: I.2.C MOBLES

CLASSIFICAC	N. BÉ	QUANT. DESCRIPCIÓ	C. GESTO T. ADQUISICIÓ C. COST	COST ADQUI. D- ALTA	CENTRE UBICACIÓ	PLANTA ESPAI	V.B.C. DOT. AMORT	F.A. V.C.
		TAULA D'IL-LUMINACIO		01/01/2006	EDIFICI		0	0
330202	13607		RC INVENTARIO, INSPECCIÓ FÍSICA O INVENTARIO	0	CENTRE CIVIC SANT OLEGUER		0	0
		INSTAL-LACIO 24 FOCUS PROJECTORS		01/01/2006	EDIFICI		0	0
330202	13608		RC INVENTARIO, INSPECCIÓ FÍSICA O INVENTARIO	0	CENTRE CIVIC SANT OLEGUER		0	0
		INSTAL-LACIO 14 FOCUS		01/01/2006	EDIFICI		0	0
330202	13809		CU INVENTARIO, INSPECCIÓ FÍSICA O INVENTARIO	0	CA L'ESTRUCH		0	0
		TAULA LLUMS		01/01/2006	NAU NORD	TEATRE	0	0
330202	13810		CU INVENTARIO, INSPECCIÓ FÍSICA O INVENTARIO	0	CA L'ESTRUCH		0	0
		TAULA LLUMS		01/01/2006	NAU NORD	TEATRE	0	0
330202	13836		RC INVENTARIO, INSPECCIÓ FÍSICA O INVENTARIO	0	Cal Balsach	planta baixa	0	0
		EQUIP DE LLUM		01/01/2006	Cal Balsach - Edifici	Cal Balsach - Centre Cívic Creu Alta - 00	0	0
330202	14000		RC INVENTARIO, INSPECCIÓ FÍSICA O INVENTARIO	0	SALA POLIVALENT DEL PARC DEL NORD		0	0
		EQUIP LLUMS		01/01/2006	EDIFICI		0	0
330202	14698		CU INVENTARIO, INSPECCIÓ FÍSICA O INVENTARIO	0	LASALA MIGUEL HERNANDEZ		0	0
		INSTAL-LACIO FOCUS		01/01/2006	EDIFICI		0	0

# AJUNTAMENT-AJUNTAMENT DE SABADELL

Data obtenció 17/06/2016 14:15  
Pàg. 3

## LLIBRE A LLIBRE A: BENS, DRETS I OBLIGACIONS DE L'ENT LOCAL

EPÍGRAF: I.2 SERVEI PÚBLIC

SUBEPÍGRAF: I.2.C MOBLES

CLASSIFICAC N. BÉ	QUANT. DESCRIPCIÓ	C. GESTO T. ADQUISICIÓ C. COST	COST ADQUI. D- ALTA	CENTRE UBICACIÓ	PLANTA ESPAI	V.B.C. DOT. AMORT	F.A. V.C.
330202	14699	CU INVENTARIO, INSPECCIÓ FÍSICA O INVENTARIO	0	LASALA MIGUEL HERNANDEZ		0	0
	CABLEJAT D'I-LUMINACIO		01/01/2006	EDIFICI		0	0
330202	14704	CU INVENTARIO, INSPECCIÓ FÍSICA O INVENTARIO	0	LASALA MIGUEL HERNANDEZ		0	0
	INSTAL-LACIÓ DE FOCUS		01/01/2006	EDIFICI		0	0
330202	14709	CU INVENTARIO, INSPECCIÓ FÍSICA O INVENTARIO	0	LASALA MIGUEL HERNANDEZ		0	0
	TAULA D'IL-LUMINACIO		01/01/2006	EDIFICI		0	0
330202	16419	ES COMPRA	16.206,08	POLIESPORTIU ARRAONA-MERINALS		16.206,08	11.810,43
	Projectors de llum de 2000 w 400 v		06/07/2007	POLIESPORTIU		1.465,21	4.395,65
330202	16641	ES COMPRA	16.206,08	CAMP DE FUTBOL MUNICIPAL TORRE ROMEU		16.206,08	11.790,07
	Projectors de llum de 2000 w 400 v		17/07/2007	EDIFICI		1.471,99	4.416,01
330202	16835	CU COMPRA	1.052,87	CA L'ESTRUCH		1.052,87	755,96
	Focus projector de peu		08/10/2007			98,96	296,91
330202	16836	CU COMPRA	1.052,87	CA L'ESTRUCH		1.052,87	755,96
	Focus projector de peu		08/10/2007			98,96	296,91
330202	16837	CU COMPRA	1.052,87	CA L'ESTRUCH		1.052,87	755,96
	Focus projector de peu		08/10/2007			98,96	296,91
330202	16838	CU COMPRA	1.052,87	CA L'ESTRUCH		1.052,87	755,96
	Focus projector de peu		08/10/2007			98,96	296,91
330202	16839	CU COMPRA	1.052,87	CA L'ESTRUCH		1.052,87	755,96

# AJUNTAMENT-AJUNTAMENT DE SABADELL

Data obtenció 17/06/2016 14:15  
Pàg. 4

## LLIBRE A LLIBRE A: BENS, DRETS I OBLIGACIONS DE L'ENT LOCAL

EPÍGRAF: I.2 SERVEI PÚBLIC

SUBEPÍGRAF: I.2.C MOBLES

CLASSIFICAC N. BÉ	QUANT. DESCRIPCIÓ	C. GESTO T. ADQUISICIÓ C. COST	COST ADQUI. D- ALTA	CENTRE UBICACIÓ	PLANTA ESPAI	V.B.C. DOT. AMORT	F.A. V.C.
	Focus projector de peu		08/10/2007			98,96	296,91
330202 16840		CU COMPRA	1.052,87	CA L'ESTRUCH		1.052,87	755,96
	Focus projector de peu		08/10/2007			98,96	296,91
330202 16841		CU COMPRA	1.052,87	CA L'ESTRUCH		1.052,87	755,96
	Focus projector de peu		08/10/2007			98,96	296,91
330202 16842		CU COMPRA	1.052,87	CA L'ESTRUCH		1.052,87	755,96
	Focus projector de peu		08/10/2007			98,96	296,91
330202 16880		CU COMPRA	72,11	CA L'ESTRUCH		72,11	51,73
	Projector per làmpara		08/10/2007			6,78	20,38
330202 16881		CU COMPRA	72,14	CA L'ESTRUCH		72,14	51,79
	Projector per làmpara		08/10/2007			6,78	20,35
330202 16882		CU COMPRA	72,14	CA L'ESTRUCH		72,14	51,79
	Projector per làmpara		08/10/2007			6,78	20,35
330202 16883		CU COMPRA	72,14	CA L'ESTRUCH		72,14	51,79
	Projector per làmpara		08/10/2007			6,78	20,35
330202 16884		CU COMPRA	72,14	CA L'ESTRUCH		72,14	51,79
	Projector per làmpara		08/10/2007			6,78	20,35
330202 16885		CU COMPRA	72,14	CA L'ESTRUCH		72,14	51,79
	Projector per làmpara		08/10/2007			6,78	20,35
330202 16886		CU COMPRA	48,62	CA L'ESTRUCH		48,62	34,90
	Projector per làmpara PAR		08/10/2007			4,57	13,72
330202 16887		CU COMPRA	48,60	CA L'ESTRUCH		48,60	34,87

# AJUNTAMENT-AJUNTAMENT DE SABADELL

Data obtenció 17/06/2016 14:15  
Pàg. 5

## LLIBRE A LLIBRE A: BENS, DRETS I OBLIGACIONS DE L'ENT LOCAL

EPÍGRAF: I.2 SERVEI PÚBLIC

SUBEPÍGRAF: I.2.C MOBLES

CLASSIFICAC N. BÉ	QUANT. DESCRIPCIÓ	C. GESTO T. ADQUISICIÓ C. COST	COST ADQUI. D- ALTA	CENTRE UBICACIÓ	PLANTA ESPAI	V.B.C. DOT. AMORT	F.A. V.C.
330202	16888		08/10/2007			4,56	13,73
		CU COMPRA	48,60	CA L'ESTRUCH		48,60	34,87
330202	16889		08/10/2007			4,56	13,73
		CU COMPRA	48,60	CA L'ESTRUCH		48,60	34,87
330202	16890		08/10/2007			4,56	13,73
		CU COMPRA	48,60	CA L'ESTRUCH		48,60	34,87
330202	16891		08/10/2007			4,56	13,73
		CU COMPRA	48,60	CA L'ESTRUCH		48,60	34,87
330202	16944		08/10/2007			4,56	13,73
		CU COMPRA	3.876,54	TEATRE PRINCIPAL		5.746,89	4.109,77
330202	16947		22/10/2007			545,69	1.637,12
		CU COMPRA	462,70	TEATRE PRINCIPAL		462,70	330,36
330202	16955		12/11/2007			44,11	132,34
		CU COMPRA	2.529,73	CASAL PERE QUART		2.529,73	1.814,39
330202	17150		15/10/2007			238,43	715,34
		CU CONSTRUCCIÓ REALIZADA POR CONTRATO CON TERCEROS	1.603,65	LASALA MIGUEL HERNANDEZ		1.603,65	1.142,49
330202	17186		26/11/2007			153,72	461,16
		CU COMPRA	4.106,93	TEATRE PRINCIPAL		4.106,93	2.918,43
			12/12/2007			396,16	1.188,50

# AJUNTAMENT-AJUNTAMENT DE SABADELL

Data obtenció 17/06/2016 14:15  
Pàg. 6

## LLIBRE A LLIBRE A: BENS, DRETS I OBLIGACIONS DE L'ENT LOCAL

EPÍGRAF: I.2 SERVEI PÚBLIC

SUBEPÍGRAF: I.2.C MOBLES

CLASSIFICAC N. BÉ	QUANT. DESCRIPCIÓ	C. GESTO T. ADQUISICIÓ C. COST	COST ADQUI. D- ALTA	CENTRE UBICACIÓ	PLANTA ESPAI	V.B.C. DOT. AMORT	F.A. V.C.
330202	17187	CU COMPRA	1.164,04	TEATRE PRINCIPAL		1.164,04	827,15
	Material escenotècnic d'il·luminació pel Teatre Principal		12/12/2007			112,28	336,89
330202	17376	CU CONSTRUCCIÓ REALIZADA POR CONTRATO CON TERCEROS	3.658,76	TEATRE LA FARANDULA		3.658,76	2.592,02
	Instal·lació focus per millorar il·luminació Teatre Farandul		31/12/2007			355,58	1.066,74
330202	17406	RC COMPRA	307,40	CENTRE CIVIC SANT OLEGUER		307,40	217,76
	taula il·luminació		31/12/2007	EDIFICI		29,88	89,64
330202	17751	GI COMPRA	1.392,00	AJUNTAMENT	SEGONA PLANTA	1.392,00	861,87
	Dos focus quartzs		31/12/2008	EDIFICI CONSISTORIAL		132,52	530,13
330202	21201	CU COMPRA	4.551,84	LASALA MIGUEL HERNANDEZ		4.551,84	2.418,79
	Taula de llums per a Lasala Miguel Hernández.		31/12/2009			426,60	2.133,05
330202	21343	RC COMPRA	33.446,01	Cal Balsach	planta baixa	33.446,01	17.772,94
	Il·luminació escènica Centre Cívic Can Balsach		31/12/2009	Cal Balsach - Edifici	Cal Balsach - Centre Cívic Creu Alta - 00	3.134,61	15.673,07
330202	22189	IT CONSTRUCCIÓ REALIZADA POR CONTRATO CON TERCEROS	7.274,45	CASA DURAN		7.274,45	2.942,64
	Instal·lació de focus		18/03/2011			618,82	4.331,81
330202	22192	CU COMPRA	10.214,36	CA L'ESTRUCH		10.214,36	4.131,91
	Subministrament de dimmers de regulació per la sala de teatre de Ca		18/03/2011	NAU NORD	TEATRE	868,92	6.082,45

# AJUNTAMENT-AJUNTAMENT DE SABADELL

Data obtenció 17/06/2016 14:15  
Pàg. 7

## LLIBRE A LLIBRE A: BENS, DRETS I OBLIGACIONS DE L'ENT LOCAL

EPÍGRAF: I.2 SERVEI PÚBLIC

SUBEPÍGRAF: I.2.C MOBLES

CLASSIFICAC N. BÉ	QUANT. DESCRIPCIÓ	C. GESTO T. ADQUISICIÓ C. COST	COST ADQUI. D- ALTA	CENTRE UBICACIÓ	PLANTA ESPAI	V.B.C. DOT. AMORT	F.A. V.C.
330202	22812	EQ COMPRA	350,33	MASIA DE CAN LLONG	CENTRE CÍVIC	350,33	131,67
	Taula regulació de llum .		13/09/2011	CENTRE CÍVIC		31,23	218,66
330202	22971	EQ COMPRA	179.399,23	TEATRE PRINCIPAL		179.399,23	64.342,03
	Il·luminació, control i distribució de senyal del Teatre Principal.		30/12/2011	EDIFICI		16.436,73	115.057,20
330202	22972	EQ COMPRA	22.098,46	TEATRE PRINCIPAL		22.098,46	7.925,66
	Mesa de 512 canals marca ADB Teatre Principal.		30/12/2011	EDIFICI		2.024,68	14.172,80
330202	22973	EQ COMPRA	90.461,44	TEATRE PRINCIPAL		90.461,44	32.444,23
	Instal·lació de focus al Teatre Principal.		30/12/2011	EDIFICI		8.288,16	58.017,21
330202	22975	EQ COMPRA	419.561,78	TEATRE PRINCIPAL		419.561,78	150.477,07
	Conjunt de caixes de connexió de circuits d'il·luminació i cablejat instal·lacions del		30/12/2011	EDIFICI		38.440,67	269.084,71
330202	22998	EQ COMPRA	3.532,24	TEATRE PRINCIPAL		3.532,24	1.266,82
	Projectors de focus per al Teatre Principal.		30/12/2011	EDIFICI		323,62	2.265,42
330202	24231	CU COMPRA	1.826,81	SANT PAU DE RIUSEC		1.826,81	152,64
	Ermita de Sant Pau de Riu-sec, 8 projectors d'il·luminació tipus LED per		31/12/2014			152,23	1.674,17
330202	25997	RC COMPRA	771,98	Centre Cívic de Torre-romeu		771,98	6,16
	Trust trilita de 3 metres		27/11/2015			6,16	765,82
330202	26010	CU COMPRA	9.507,18	TEATRE LA FARANDULA		9.507,18	84,65
	8 Projectors Multipar		23/11/2015			84,65	9.422,53
330202	26011	CU COMPRA	10.883,85	TEATRE LA FARANDULA		10.883,85	96,91
	Tall Motoritzat d'eix Bombo 4tirs/300 Kg		23/11/2015			96,91	10.786,94

# AJUNTAMENT-AJUNTAMENT DE SABADELL

Data obtenció 17/06/2016 14:15  
Pàg. 8

## LLIBRE A LLIBRE A: BENS, DRETS I OBLIGACIONS DE L'ENT LOCAL

EPÍGRAF: I.2 SERVEI PÚBLIC

SUBEPÍGRAF: I.2.C MOBLES

CLASSIFICAC N. BÉ	QUANT. DESCRIPCIÓ	C. GESTO T. ADQUISICIÓ C. COST	COST ADQUI. D- ALTA	CENTRE UBICACIÓ	PLANTA ESPAI	V.B.C. DOT. AMORT	F.A. V.C.
330202	26014	EQ COMPRA	8.390,75	MUSEU D'ART		8.390,75	74,71
	Projectors d'il·luminació		23/11/2015			74,71	8.316,04
330202	26186	CU COMPRA	1.470,15	TEATRE LA FARANDULA		1.470,15	0,33
	Control remot taula de llums		31/12/2015			0,33	1.469,82
330202	26342	CU COMPRA	601,93	CA L'ESTRUCH		601,93	0,13
	Estructura Truss quadrada. 2 unitats. Tub 50mm diàmetre. 300mm entre tubs.		31/12/2015			0,13	601,80
330202	26343	CU COMPRA	326,70	CA L'ESTRUCH		326,70	0,07
	Base per estructura Truss quadrada		31/12/2015			0,07	326,63
330202	26358	CU COMPRA	2.046,74	CA L'ESTRUCH		2.046,74	0,46
	Projector Retaill		31/12/2015			0,46	2.046,28
330202	27151	CU INVENTARIO, INSPECCIÓ FÍSICA O INVENTARIO	0	Ca l'Estruch - Centre de producció i creació	planta baixa	11.589,07	2,62
	Sistema d'il·luminació d'espectacles de la Vela de Ca l'Estruch		01/01/2015	Ca l'Estruch - La Vela		2,62	11.586,45
<b>TOTAL Subepígraf:</b>	<b>I.2.C</b>	<b>MOBLES</b>	C. Adq.: <b>867.377,53</b>	Dot.: <b>76.817,61</b>	V.B.C.: <b>880.836,95</b>	F.A.: <b>329.254,79</b>	V.C.: <b>551.582,16</b>
<b>TOTAL Epígraf:</b>	<b>I.2</b>	<b>SERVEI PÚBLIC</b>	C. Adq.: <b>867.377,53</b>	Dot.: <b>76.817,61</b>	V.B.C.: <b>880.836,95</b>	F.A.: <b>329.254,79</b>	V.C.: <b>551.582,16</b>
<b>TOTAL LLIBRE:</b>	<b>A</b>	<b>LLIBRE A: BENS, DRETS I OBLIGACIONS DE L'ENT LOCAL</b>	C. Adq.: <b>867.377,53</b>	Dot.: <b>76.817,61</b>	V.B.C.: <b>880.836,95</b>	F.A.: <b>329.254,79</b>	V.C.: <b>551.582,16</b>

# AJUNTAMENT-AJUNTAMENT DE SABADELL

Data obtenció 17/06/2016 14:18  
Pàg. 1

## LLIBRE A LLIBRE A: BENS, DRETS I OBLIGACIONS DE L'ENT LOCAL

EPÍGRAF: I.2 SERVEI PÚBLIC

SUBEPÍGRAF: I.2.C MOBLES

CLASSIFICAC N. BÉ	QUANT. DESCRIPCIÓ	C. GESTO T. ADQUISICIÓ C. COST	COST ADQUI. D- ALTA	CENTRE UBICACIÓ	PLANTA ESPAI	V.B.C. DOT. AMORT	F.A. V.C.
330203	13101	CU INVENTARIO, INSPECCIÓ FÍSICA O INVENTARIO	0	CULTURA	PRIMERA PLANTA	0	0
	PROJECTOR DE CINE		01/01/2006	EDIFICI CULTURA		0	0
330203	13102	CU INVENTARIO, INSPECCIÓ FÍSICA O INVENTARIO	0	CULTURA	PRIMERA PLANTA	0	0
	PROJECTOR DE CINE		01/01/2006	EDIFICI CULTURA		0	0
330203	13206	TE INVENTARIO, INSPECCIÓ FÍSICA O INVENTARIO	0	OFICINA PARC CATALUNYA		0	0
	PROJECTOR DE CINE		01/01/2006	OFICINA		0	0
330203	16852	CU COMPRA	2.022,05	CA L'ESTRUCH		2.022,05	1.451,89
	Videoprojector amb la garra i suport		08/10/2007			190,05	570,16
330203	16853	CU COMPRA	2.022,06	CA L'ESTRUCH		2.022,06	1.451,89
	Videoprojector amb la garra i suport		08/10/2007			190,05	570,17
330203	17105	CU COMPRA	3.907,69	TEATRE PRINCIPAL		4.414,53	3.071,47
	Projector panoràmic de terra amb reflector asimètric		21/11/2007			447,67	1.343,06
330203	17276	CU COMPRA	4.157,80	TEATRE PRINCIPAL		4.157,80	2.945,55
	7 projectors pel Teatre Principal		31/12/2007			404,07	1.212,25
330203	17356	IT COMPRA	1.281,80	ESCOLA ILLA		1.281,80	0
	VIDEO PROJECTOR		31/12/2006	ESCOLA ILLA		0	1.281,80
330203	17651	CU COMPRA	11.823,86	CASAL PERE QUART		11.823,86	7.712,87
	Videoprojector 3 panels MITSUBISHI per al Casal Pere IV		21/04/2008	EDIFICI		1.027,74	4.110,99



# AJUNTAMENT-AJUNTAMENT DE SABADELL

Data obtenció 17/06/2016 14:18  
Pàg. 2

## LLIBRE A LLIBRE A: BENS, DRETS I OBLIGACIONS DE L'ENT LOCAL

EPÍGRAF: I.2 SERVEI PÚBLIC

SUBEPÍGRAF: I.2.C MOBLES

CLASSIFICAC	N. BÉ	QUANT. DESCRIPCIÓ	C. GESTO T. ADQUISICIÓ C. COST	COST ADQUI. D- ALTA	CENTRE UBICACIÓ	PLANTA ESPAI	V.B.C. DOT. AMORT	F.A. V.C.
330203	22226	Videoprojector Mitsubishi EX 240U	CU COMPRA	759,92 08/04/2011	BIBLIOTECA DE PONENT		759,92 65,01	304,84 455,08
330203	22227	Videoprojector Mitsubishi WL 2650U i suport.	CU COMPRA	2.236,10 08/04/2011	BIBLIOTECA DE PONENT		2.236,10 191,29	897,03 1.339,07
330203	22248	Videoprojector Mitsubishi EX 240U	CU COMPRA	759,92 08/04/2011	BIBLIOTECA DE PONENT		759,92 65,01	304,84 455,08
330203	22249	Taula retroprojector sisplano.	CU COMPRA	164,02 08/04/2011	BIBLIOTECA DE PONENT		164,02 14,03	65,78 98,24
330203	23180	Projector LCD Epson EB-W12 Escola Illa	EQ COMPRA	717,44 31/12/2011	ESCOLA ILLA		717,44 65,75	257,19 460,25
330203	23585	Videoprojector Mitsubishi XD-250U Biblioteca del Sector Sud.	EQ COMPRA	1.655,09 19/12/2013	BIBLIOTECA DEL SUD		1.655,09 0	0 1.655,09
330203	23612	Videoprojector Mitsubischi XD-211U Biblioteca Sector Nord.	EQ COMPRA	688,58 19/12/2013	BIBLIOTECA NORD		688,58 0	0 688,58
330203	23615	Videoprojector Mitsubischi XD_211U Biblioteca Sector Nord.	EQ COMPRA	872,55 19/12/2013	BIBLIOTECA NORD		872,55 0	0 872,55
330203	23899	Videoprojector Epson EB-S11 2600 Lum. Resolució SVGA	EQ COMPRA	441,65 31/12/2013	PARC CENTRAL DEL VALLÈS		441,65 0	0 441,65
330203	24077	Projector	GI COMPRA	5.847,02 31/12/2014	ATENEU		5.847,02 487,25	488,58 5.358,44

# AJUNTAMENT-AJUNTAMENT DE SABADELL

Data obtenció 17/06/2016 14:18  
 Pàg. 3

## LLIBRE A LLIBRE A: BENS, DRETS I OBLIGACIONS DE L'ENT LOCAL

EPÍGRAF: I.2 SERVEI PÚBLIC

SUBEPÍGRAF: I.2.C MOBLES

CLASSIFICAC N. BÉ	QUANT. DESCRIPCIÓ	C. GESTO T. ADQUISICIÓ C. COST	COST ADQUI. D- ALTA	CENTRE UBICACIÓ	PLANTA ESPAI	V.B.C. DOT. AMORT	F.A. V.C.
330203 25984	Proyector cine, resolució WXGA 1280x800	RC COMPRA	1.208,79 26/10/2015	Centre Cívic de Torre-romeu		1.208,79 18,49	18,49 1.190,30
<b>TOTAL Subepígraf:</b>	<b>I.2.C MOBLES</b>		C. Adq.: <b>40.566,34</b>	Dot.: <b>3.166,41</b> F.A.: <b>18.970,42</b>	V.B.C.: <b>41.073,18</b> V.C.: <b>22.102,76</b>		
<b>TOTAL Epígraf:</b>	<b>I.2 SERVEI PÚBLIC</b>		C. Adq.: <b>40.566,34</b>	Dot.: <b>3.166,41</b> F.A.: <b>18.970,42</b>	V.B.C.: <b>41.073,18</b> V.C.: <b>22.102,76</b>		
<b>TOTAL LLIBRE:</b>	<b>A LLIBRE A: BENS, DRETS I OBLIGACIONS DE L'ENT LOCAL</b>		C. Adq.: <b>40.566,34</b>	Dot.: <b>3.166,41</b> F.A.: <b>18.970,42</b>	V.B.C.: <b>41.073,18</b> V.C.: <b>22.102,76</b>		

# AJUNTAMENT-AJUNTAMENT DE SABADELL

Data obtenció 17/06/2016 14:18  
 Pàg. 1

## LLIBRE A LLIBRE A: BENS, DRETS I OBLIGACIONS DE L'ENT LOCAL

EPÍGRAF: I.2 SERVEI PÚBLIC

SUBEPÍGRAF: I.2.C MOBLES

CLASSIFICAC	N. BÉ	QUANT. DESCRIPCIÓ	C. GESTO T. ADQUISICIÓ C. COST	COST ADQUI. D- ALTA	CENTRE UBICACIÓ	PLANTA ESPAI	V.B.C. DOT. AMORT	F.A. V.C.
330204	12937		CU INVENTARIO, INSPECCIÓ FÍSICA O INVENTARIO	0	BIBLIOTECA CENTRAL VAPOR BADIA		0	0
		TELO		01/01/2006	EDIFICI		0	0
330204	14702		CU INVENTARIO, INSPECCIÓ FÍSICA O INVENTARIO	0	LASALA MIGUEL HERNANDEZ		0	0
		CAMETES		01/01/2006	EDIFICI		0	0
330204	14711		CU INVENTARIO, INSPECCIÓ FÍSICA O INVENTARIO	0	LASALA MIGUEL HERNANDEZ		0	0
		TELO		01/01/2006	EDIFICI		0	0
330204	14748		CU INVENTARIO, INSPECCIÓ FÍSICA O INVENTARIO	0	LASALA MIGUEL HERNANDEZ		0	0
		CAMETES		01/01/2006	EDIFICI		0	0
330204	14749		CU INVENTARIO, INSPECCIÓ FÍSICA O INVENTARIO	0	LASALA MIGUEL HERNANDEZ		0	0
		CAMETES		01/01/2006	EDIFICI		0	0
330204	14750		CU INVENTARIO, INSPECCIÓ FÍSICA O INVENTARIO	0	LASALA MIGUEL HERNANDEZ		0	0
		CAMETES		01/01/2006	EDIFICI		0	0
330204	14751		CU INVENTARIO, INSPECCIÓ FÍSICA O INVENTARIO	0	LASALA MIGUEL HERNANDEZ		0	0
		CAMETES		01/01/2006	EDIFICI		0	0
330204	14752		CU INVENTARIO, INSPECCIÓ FÍSICA O INVENTARIO	0	LASALA MIGUEL HERNANDEZ		0	0

# AJUNTAMENT-AJUNTAMENT DE SABADELL

Data obtenció 17/06/2016 14:18  
Pàg. 2

## LLIBRE A LLIBRE A: BENS, DRETS I OBLIGACIONS DE L'ENT LOCAL

EPÍGRAF: I.2 SERVEI PÚBLIC

SUBEPÍGRAF: I.2.C MOBLES

CLASSIFICAC N. BÉ	QUANT. DESCRIPCIÓ	C. GESTO T. ADQUISICIÓ C. COST	COST ADQUI. D- ALTA	CENTRE UBICACIÓ	PLANTA ESPAI	V.B.C. DOT. AMORT	F.A. V.C.
	CAMETES		01/01/2006	EDIFICI		0	0
330204	14753	CU INVENTARIO, INSPECCIÓ FÍSICA O INVENTARIO	0	LASALA MIGUEL HERNANDEZ		0	0
	CAMETES		01/01/2006	EDIFICI		0	0
330204	14754	CU INVENTARIO, INSPECCIÓ FÍSICA O INVENTARIO	0	LASALA MIGUEL HERNANDEZ		0	0
	CAMETES		01/01/2006	EDIFICI		0	0
330204	16846	CU COMPRA	4.738,80	CA L'ESTRUCH		4.738,80	3.472,39
	VESTIT ESCÈNIC		01/06/2007			422,12	1.266,41
330204	16943	RC COMPRA	3.641,24	Centre d'entitats c. Francolí 11		3.641,24	2.675,21
	VESTIT ESCÈNIC		15/05/2007			322,01	966,03
330204	21544	RC COMPRA	7.930,92	CENTRE CÍVIC DE CAN DEU		7.930,92	3.653,99
	Teló i cortinatge escènic		16/09/2010	EDIFICI		712,81	4.276,93
330204	22196	IT COMPRA	2.937,55	CA L'ESTRUCH		2.937,55	1.188,28
	MATERIAL TÈCNIC NAU ESTRUCH		18/03/2011			249,89	1.749,27
330204	22282	IT COMPRA	18.943,92	TEATRE PRINCIPAL		18.943,92	7.496,66
	Material divers per a l'escenari del Teatre Principal		12/05/2011			1.635,31	11.447,26
330204	22825	EQ COMPRA	99.343,95	TEATRE LA FARANDULA		150.921,57	56.301,62
	Motorització de barres contrapesades de l'escenari del Teatre Municipal La		23/09/2011	EDIFICI		13.517,11	94.619,95

# AJUNTAMENT-AJUNTAMENT DE SABADELL

Data obtenció 17/06/2016 14:18  
Pàg. 3

## LLIBRE A LLIBRE A: BENS, DRETS I OBLIGACIONS DE L'ENT LOCAL

EPÍGRAF: I.2 SERVEI PÚBLIC

SUBEPÍGRAF: I.2.C MOBLES

CLASSIFICAC N. BÉ	QUANT. DESCRIPCIÓ	C. GESTO T. ADQUISICIÓ C. COST	COST ADQUI. D- ALTA	CENTRE UBICACIÓ	PLANTA ESPAI	V.B.C. DOT. AMORT	F.A. V.C.
330204	22862	EQ CONSTRUCCIÓN REALIZADA POR CONTRATO CON TERCEROS	2.773,00	TEATRE LA FARANDULA		4.173,29	1.530,62
		Instal·lació de 3 equips de motor amb fre caixa escènica del Teatre la Faràndula.	14/10/2011	EDIFICI		377,51	2.642,67
330204	22970	EQ COMPRA	431.123,28	TEATRE PRINCIPAL		431.123,28	154.623,61
		Maquinària escènica del Teatre Principal.	30/12/2011	EDIFICI		39.499,94	276.499,67
330204	22999	EQ COMPRA	1.623,02	TEATRE PRINCIPAL		1.623,02	582,09
		Teló de foro 1180x770 Teatre Principal.	30/12/2011	EDIFICI		148,70	1.040,93
330204	25641	RC COMPRA	2.781,26	Centre Cívic de Torre-romeu		2.781,26	0,63
		CC Can Romeu, cortina fons escenari	31/12/2015			0,63	2.780,63
330204	25642	RC COMPRA	1.432,69	Centre Cívic de Torre-romeu		1.432,69	0,32
		CC Can Romeu, cortina lateral escenari	31/12/2015			0,32	1.432,37
330204	25643	RC COMPRA	1.432,69	Centre Cívic de Torre-romeu		1.432,69	0,32
		CC Can Romeu, cortina lateral sortida escenari	31/12/2015			0,32	1.432,37
330204	25644	RC COMPRA	1.950,37	Centre Cívic de Torre-romeu		1.950,37	0,44
		CC Can Romeu,cortina entrada interna zona1	31/12/2015			0,44	1.949,93
330204	25645	RC COMPRA	640,88	Centre Cívic de Torre-romeu		640,88	0,14
		CC Can Romeu, cortina entrada interna	31/12/2015			0,14	640,74
330204	25646	RC COMPRA	181,50	Centre Cívic de Torre-romeu		181,50	0,04
		CC Can Romeu, riells cortines escenari i sortida	31/12/2015			0,04	181,46
330204	25844	CU COMPRA	7.352,31	TEATRE LA FARANDULA		7.352,31	263,54

# AJUNTAMENT-AJUNTAMENT DE SABADELL

Data obtenció 17/06/2016 14:18  
 Pàg. 4

## LLIBRE A LLIBRE A: BENS, DRETS I OBLIGACIONS DE L'ENT LOCAL

EPÍGRAF: I.2 SERVEI PÚBLIC

SUBEPÍGRAF: I.2.C MOBLES

CLASSIFICAC N. BÉ	QUANT. DESCRIPCIÓ	C. GESTO T. ADQUISICIÓ C. COST	COST ADQUI. D- ALTA	CENTRE UBICACIÓ	PLANTA ESPAI	V.B.C. DOT. AMORT	F.A. V.C.
330204	26357	Teatre Municipal La Faràndula: cameta negra, teló, bambalina...	28/07/2015			263,54	7.088,77
		CU COMPRA	1.292,32	CA L'ESTRUCH		1.292,32	0,29
		Capa protectora mòbil Taraflex. Rotllos de mides 30,00 x 1,50 mm d'espessor.	31/12/2015			0,29	1.292,03
<b>TOTAL Subepígraf:</b>	<b>I.2.C MOBLES</b>		<b>C. Adq.: 590.119,70</b>		<b>Dot.: 57.151,12</b>	<b>V.B.C.: 643.097,61</b>	<b>F.A.: 231.790,19</b>
<b>TOTAL Epígraf:</b>	<b>I.2 SERVEI PÚBLIC</b>		<b>C. Adq.: 590.119,70</b>		<b>Dot.: 57.151,12</b>	<b>V.B.C.: 643.097,61</b>	<b>F.A.: 231.790,19</b>
<b>TOTAL LLIBRE:</b>	<b>A LLIBRE A: BENS, DRETS I OBLIGACIONS DE L'ENT LOCAL</b>		<b>C. Adq.: 590.119,70</b>		<b>Dot.: 57.151,12</b>	<b>V.B.C.: 643.097,61</b>	<b>F.A.: 231.790,19</b>

# AJUNTAMENT-AJUNTAMENT DE SABADELL

Data obtenció 17/06/2016 14:19  
 Pàg. 1

## LLIBRE A LLIBRE A: BENS, DRETS I OBLIGACIONS DE L'ENT LOCAL

EPÍGRAF: I.2 SERVEI PÚBLIC

SUBEPÍGRAF: I.2.C MOBLES

CLASSIFICAC N. BÉ	QUANT. DESCRIPCIÓ	C. GESTO T. ADQUISICIÓ C. COST	COST ADQUI. D- ALTA	CENTRE UBICACIÓ	PLANTA ESPAI	V.B.C. DOT. AMORT	F.A. V.C.
330205	10003	CO INVENTARIO, INSPECCIÓ FÍSICA O INVENTARIO	0	RÀDIO SABADELL		0	0
	COMPRESOR		01/01/2006			0	0
330205	10004	CO INVENTARIO, INSPECCIÓ FÍSICA O INVENTARIO	0	RÀDIO SABADELL		0	0
	COMPRESOR		01/01/2006			0	0
330205	10005	CO INVENTARIO, INSPECCIÓ FÍSICA O INVENTARIO	0	RÀDIO SABADELL		0	0
	DAT		01/01/2006			0	0
330205	10007	CO INVENTARIO, INSPECCIÓ FÍSICA O INVENTARIO	0	RÀDIO SABADELL		0	0
	MINIDISC RECORDER		01/01/2006			0	0
330205	10008	CO INVENTARIO, INSPECCIÓ FÍSICA O INVENTARIO	0	RÀDIO SABADELL		0	0
	MINIDISC RECORDER		01/01/2006			0	0
330205	10009	CO INVENTARIO, INSPECCIÓ FÍSICA O INVENTARIO	0	RÀDIO SABADELL		0	0
	MINIDISC RECORDER		01/01/2006			0	0
330205	10010	CO INVENTARIO, INSPECCIÓ FÍSICA O INVENTARIO	0	RÀDIO SABADELL		0	0
	MINIDISC RECORDER		01/01/2006			0	0
330205	10011	CO INVENTARIO, INSPECCIÓ FÍSICA O INVENTARIO	0	RÀDIO SABADELL		0	0

# AJUNTAMENT-AJUNTAMENT DE SABADELL

Data obtenció 17/06/2016 14:19  
 Pàg. 2

## LLIBRE A LLIBRE A: BENS, DRETS I OBLIGACIONS DE L'ENT LOCAL

EPÍGRAF: I.2 SERVEI PÚBLIC

SUBEPÍGRAF: I.2.C MOBLES

CLASSIFICAC	N. BÉ	QUANT. DESCRIPCIÓ	C. GESTO T. ADQUISICIÓ C. COST	COST ADQUI. D- ALTA	CENTRE UBICACIÓ	PLANTA ESPAI	V.B.C. DOT. AMORT	F.A. V.C.
		MINIDISC RECORDER		01/01/2006			0	0
330205	10012		CO INVENTARIO, INSPECCIÓ FÍSICA O INVENTARIO	0	RÀDIO SABADELL		0	0
		MINIDISC RECORDER		01/01/2006			0	0
330205	10013		CO INVENTARIO, INSPECCIÓ FÍSICA O INVENTARIO	0	RÀDIO SABADELL		0	0
		MINIDISC RECORDER		01/01/2006			0	0
330205	10014		CO INVENTARIO, INSPECCIÓ FÍSICA O INVENTARIO	0	RÀDIO SABADELL		0	0
		MINIDISC RECORDER		01/01/2006			0	0
330205	10015		CO INVENTARIO, INSPECCIÓ FÍSICA O INVENTARIO	0	RÀDIO SABADELL		0	0
		MINIDISC RECORDER		01/01/2006			0	0
330205	10016		CO INVENTARIO, INSPECCIÓ FÍSICA O INVENTARIO	0	RÀDIO SABADELL		0	0
		MINIDISC RECORDER		01/01/2006			0	0
330205	10017		CO INVENTARIO, INSPECCIÓ FÍSICA O INVENTARIO	0	RÀDIO SABADELL		0	0
		MINIDISC RECORDER		01/01/2006			0	0
330205	10018		CO INVENTARIO, INSPECCIÓ FÍSICA O INVENTARIO	0	RÀDIO SABADELL		0	0
		MINIDISC RECORDER		01/01/2006			0	0



# AJUNTAMENT-AJUNTAMENT DE SABADELL

Data obtenció 17/06/2016 14:19  
 Pàg. 3

## LLIBRE A LLIBRE A: BENS, DRETS I OBLIGACIONS DE L'ENT LOCAL

EPÍGRAF: I.2 SERVEI PÚBLIC

SUBEPÍGRAF: I.2.C MOBLES

CLASSIFICAC	N. BÉ	QUANT. DESCRIPCIÓ	C. GESTO T. ADQUISICIÓ C. COST	COST ADQUI. D- ALTA	CENTRE UBICACIÓ	PLANTA ESPAI	V.B.C. DOT. AMORT	F.A. V.C.
330205	10019	MINIDISC RECORDER	CO INVENTARIO, INSPECCIÓ FÍSICA O INVENTARIO	0 01/01/2006	RÀDIO SABADELL		0	0
330205	10020	MINIDISC RECORDER PORTATIL	CO INVENTARIO, INSPECCIÓ FÍSICA O INVENTARIO	0 01/01/2006	RÀDIO SABADELL		0	0
330205	10021	MINIDISC RECORDER PORTATIL	CO INVENTARIO, INSPECCIÓ FÍSICA O INVENTARIO	0 01/01/2006	RÀDIO SABADELL		0	0
330205	10022	MINIDISC RECORDER PORTATIL	CO INVENTARIO, INSPECCIÓ FÍSICA O INVENTARIO	0 01/01/2006	RÀDIO SABADELL		0	0
330205	10023	MINIDISC RECORDER PORTATIL PROFESSIONAL	CO INVENTARIO, INSPECCIÓ FÍSICA O INVENTARIO	0 01/01/2006	RÀDIO SABADELL		0	0
330205	10024	MINIDISC RECORDER PORTATIL PROFESSIONAL	CO INVENTARIO, INSPECCIÓ FÍSICA O INVENTARIO	0 01/01/2006	RÀDIO SABADELL		0	0
330205	10052	PACH PANEL	CO INVENTARIO, INSPECCIÓ FÍSICA O INVENTARIO	0 01/01/2006	RÀDIO SABADELL		0	0

# AJUNTAMENT-AJUNTAMENT DE SABADELL

Data obtenció 17/06/2016 14:19  
 Pàg. 4

## LLIBRE A LLIBRE A: BENS, DRETS I OBLIGACIONS DE L'ENT LOCAL

EPÍGRAF: I.2 SERVEI PÚBLIC

SUBEPÍGRAF: I.2.C MOBLES

CLASSIFICAC	N. BÉ	QUANT. DESCRIPCIÓ	C. GESTO T. ADQUISICIÓ C. COST	COST ADQUI. D- ALTA	CENTRE UBICACIÓ	PLANTA ESPAI	V.B.C. DOT. AMORT	F.A. V.C.
330205	10053		CO INVENTARIO, INSPECCIÓ FÍSICA O INVENTARIO	0	RÀDIO SABADELL		0	0
		MESCLADOR DE MICROS		01/01/2006			0	0
330205	10054		CO INVENTARIO, INSPECCIÓ FÍSICA O INVENTARIO	0	RÀDIO SABADELL		0	0
		EMISSOR MOBIL		01/01/2006			0	0
330205	10055		CO INVENTARIO, INSPECCIÓ FÍSICA O INVENTARIO	0	RÀDIO SABADELL		0	0
		RECEPTOR UNITAT MOBIL		01/01/2006			0	0
330205	10056		CO INVENTARIO, INSPECCIÓ FÍSICA O INVENTARIO	0	RÀDIO SABADELL		0	0
		RECEPTOR UNITAT MOBIL		01/01/2006			0	0
330205	10057		CO INVENTARIO, INSPECCIÓ FÍSICA O INVENTARIO	0	RÀDIO SABADELL		0	0
		RADIOENLLAÇ EMISOR		01/01/2006			0	0
330205	10058		CO INVENTARIO, INSPECCIÓ FÍSICA O INVENTARIO	0	RÀDIO SABADELL		0	0
		RADIOENLLAÇ RECEPTOR		01/01/2006			0	0
330205	10059		CO INVENTARIO, INSPECCIÓ FÍSICA O INVENTARIO	0	RÀDIO SABADELL		0	0
		RADIOENLLAÇ EMISOR (PROGRAMA)		01/01/2006			0	0
330205	10060		CO INVENTARIO, INSPECCIÓ FÍSICA O INVENTARIO	0	RÀDIO SABADELL		0	0

# AJUNTAMENT-AJUNTAMENT DE SABADELL

Data obtenció 17/06/2016 14:19  
 Pàg. 5

## LLIBRE A LLIBRE A: BENS, DRETS I OBLIGACIONS DE L'ENT LOCAL

EPÍGRAF: I.2 SERVEI PÚBLIC

SUBEPÍGRAF: I.2.C MOBLES

CLASSIFICAC N. BÉ	QUANT. DESCRIPCIÓ	C. GESTO T. ADQUISICIÓ C. COST	COST ADQUI. D- ALTA	CENTRE UBICACIÓ	PLANTA ESPAI	V.B.C. DOT. AMORT	F.A. V.C.
330205	10061	RADIOENLLAÇ RECEPTOR (PROGRAMA)	01/01/2006			0	0
		CO INVENTARIO, INSPECCIÓ FÍSICA O INVENTARIO	0	RÀDIO SABADELL		0	0
330205	10062	EMISORA DE FM	01/01/2006			0	0
		CO INVENTARIO, INSPECCIÓ FÍSICA O INVENTARIO	0	RÀDIO SABADELL		0	0
330205	10063	CODIFICADOR RDS	01/01/2006			0	0
		CO INVENTARIO, INSPECCIÓ FÍSICA O INVENTARIO	0	RÀDIO SABADELL		0	0
330205	10064	GENERADOR ESTEREO DIGITAL	01/01/2006			0	0
		CO INVENTARIO, INSPECCIÓ FÍSICA O INVENTARIO	0	RÀDIO SABADELL		0	0
330205	10065	PROCESSADOR AUDIO	01/01/2006			0	0
		CO INVENTARIO, INSPECCIÓ FÍSICA O INVENTARIO	0	RÀDIO SABADELL		0	0
330205	10086	UNITAT COMMUTACIÓ	01/01/2006			0	0
		CO INVENTARIO, INSPECCIÓ FÍSICA O INVENTARIO	0	RÀDIO SABADELL		0	0
330205	10087	HIBRID DIGITAL	01/01/2006			0	0
		CO INVENTARIO, INSPECCIÓ FÍSICA O INVENTARIO	0	RÀDIO SABADELL		0	0
		HIBRID DIGITAL	01/01/2006			0	0

# AJUNTAMENT-AJUNTAMENT DE SABADELL

Data obtenció 17/06/2016 14:19  
 Pàg. 6

## LLIBRE A LLIBRE A: BENS, DRETS I OBLIGACIONS DE L'ENT LOCAL

EPÍGRAF: I.2 SERVEI PÚBLIC

SUBEPÍGRAF: I.2.C MOBLES

CLASSIFICAC N. BÉ	QUANT. DESCRIPCIÓ	C. GESTO T. ADQUISICIÓ C. COST	COST ADQUI. D- ALTA	CENTRE UBICACIÓ	PLANTA ESPAI	V.B.C. DOT. AMORT	F.A. V.C.
330205	10088	CO INVENTARIO, INSPECCIÓ FÍSICA O INVENTARIO	0	RÀDIO SABADELL		0	0
	HIBRID DIGITAL		01/01/2006			0	0
330205	10089	CO INVENTARIO, INSPECCIÓ FÍSICA O INVENTARIO	0	RÀDIO SABADELL		0	0
	AUDIO CODIFICADOR RDSI		01/01/2006			0	0
330205	10090	CO INVENTARIO, INSPECCIÓ FÍSICA O INVENTARIO	0	RÀDIO SABADELL		0	0
	AUDIO CODIFICADOR RDSI		01/01/2006			0	0
330205	10091	CO INVENTARIO, INSPECCIÓ FÍSICA O INVENTARIO	0	RÀDIO SABADELL		0	0
	AUDIO CODIFICADOR RDSI		01/01/2006			0	0
330205	10092	CO INVENTARIO, INSPECCIÓ FÍSICA O INVENTARIO	0	RÀDIO SABADELL		0	0
	DISTRIBUIDORS AUDIO I AMPLIFICADOR		01/01/2006			0	0
330205	10093	CO INVENTARIO, INSPECCIÓ FÍSICA O INVENTARIO	0	RÀDIO SABADELL		0	0
	DISTRIBUIDORS AUDIO I AMPLIFICADOR		01/01/2006			0	0
330205	10094	CO INVENTARIO, INSPECCIÓ FÍSICA O INVENTARIO	0	RÀDIO SABADELL		0	0
	DISTRIBUIDORS AUDIO		01/01/2006			0	0

# AJUNTAMENT-AJUNTAMENT DE SABADELL

Data obtenció 17/06/2016 14:19  
 Pàg. 7

## LLIBRE A LLIBRE A: BENS, DRETS I OBLIGACIONS DE L'ENT LOCAL

EPÍGRAF: I.2 SERVEI PÚBLIC

SUBEPÍGRAF: I.2.C MOBLES

CLASSIFICAC N. BÉ	QUANT. DESCRIPCIÓ	C. GESTO T. ADQUISICIÓ C. COST	COST ADQUI. D- ALTA	CENTRE UBICACIÓ	PLANTA ESPAI	V.B.C. DOT. AMORT	F.A. V.C.
330205	10095	CO INVENTARIO, INSPECCIÓ FÍSICA O INVENTARIO	0	RÀDIO SABADELL		0	0
	MESCLADOR AUDIO		01/01/2006			0	0
330205	10096	CO INVENTARIO, INSPECCIÓ FÍSICA O INVENTARIO	0	RÀDIO SABADELL		0	0
	MESCLADOR AUDIO		01/01/2006			0	0
330205	10097	CO INVENTARIO, INSPECCIÓ FÍSICA O INVENTARIO	0	RÀDIO SABADELL		0	0
	MESCLADOR AUDIO		01/01/2006			0	0
330205	10114	CO INVENTARIO, INSPECCIÓ FÍSICA O INVENTARIO	0	RÀDIO SABADELL		0	0
	MODULS EFECTES		01/01/2006			0	0
330205	10115	CO INVENTARIO, INSPECCIÓ FÍSICA O INVENTARIO	0	RÀDIO SABADELL		0	0
	RECEPTOR RADIO		01/01/2006			0	0
330205	10116	CO INVENTARIO, INSPECCIÓ FÍSICA O INVENTARIO	0	RÀDIO SABADELL		0	0
	RECEPTOR RADIO		01/01/2006			0	0
330205	10117	CO INVENTARIO, INSPECCIÓ FÍSICA O INVENTARIO	0	RÀDIO SABADELL		0	0
	RECEPTOR RADIO		01/01/2006			0	0
330205	10118	CO INVENTARIO, INSPECCIÓ FÍSICA O INVENTARIO	0	RÀDIO SABADELL		0	0

# AJUNTAMENT-AJUNTAMENT DE SABADELL

Data obtenció 17/06/2016 14:19  
Pàg. 8

## LLIBRE A LLIBRE A: BENS, DRETS I OBLIGACIONS DE L'ENT LOCAL

EPÍGRAF: I.2 SERVEI PÚBLIC

SUBEPÍGRAF: I.2.C MOBLES

CLASSIFICAC	N. BÉ	QUANT. DESCRIPCIÓ	C. GESTO T. ADQUISICIÓ C. COST	COST ADQUI. D- ALTA	CENTRE UBICACIÓ	PLANTA ESPAI	V.B.C. DOT. AMORT	F.A. V.C.
		RECEPTOR RADIO		01/01/2006			0	0
330205	10119		CO INVENTARIO, INSPECCIÓ FÍSICA O INVENTARIO	0	RÀDIO SABADELL		0	0
		RECEPTOR RADIO		01/01/2006			0	0
330205	10120		CO INVENTARIO, INSPECCIÓ FÍSICA O INVENTARIO	0	RÀDIO SABADELL		0	0
		RECEPTOR RADIO		01/01/2006			0	0
330205	10121		CO INVENTARIO, INSPECCIÓ FÍSICA O INVENTARIO	0	RÀDIO SABADELL		0	0
		RECEPTOR RADIO		01/01/2006			0	0
330205	12693		PE INVENTARIO, INSPECCIÓ FÍSICA O INVENTARIO	0	VAPOR LLONCH - DESENV. LOCAL		0	0
		TAULA CONTROL DE SO I IMATGE		01/01/2006	VAPOR		0	0
330205	12946		CU INVENTARIO, INSPECCIÓ FÍSICA O INVENTARIO	0	IGUALTAT DONA-HOME		0	0
		AMPLIFICADOR		01/01/2006	EDIFICI		0	0
330205	12947		CU INVENTARIO, INSPECCIÓ FÍSICA O INVENTARIO	0	BIBLIOTECA CENTRAL VAPOR BADIA		0	0
		MESA DE MESCLES		01/01/2006	EDIFICI		0	0
330205	13140		RC INVENTARIO, INSPECCIÓ FÍSICA O INVENTARIO	0	CENTRE CÍVIC CREU DE BARBERÀ		0	0
		MESCLADOR		01/01/2006	EDIFICI		0	0

# AJUNTAMENT-AJUNTAMENT DE SABADELL

Data obtenció 17/06/2016 14:19  
 Pàg. 9

## LLIBRE A LLIBRE A: BENS, DRETS I OBLIGACIONS DE L'ENT LOCAL

EPÍGRAF: I.2 SERVEI PÚBLIC

SUBEPÍGRAF: I.2.C MOBLES

CLASSIFICAC	N. BÉ	QUANT. DESCRIPCIÓ	C. GESTO T. ADQUISICIÓ C. COST	COST ADQUI. D- ALTA	CENTRE UBICACIÓ	PLANTA ESPAI	V.B.C. DOT. AMORT	F.A. V.C.
330205	13141		RC INVENTARIO, INSPECCIÓ FÍSICA O INVENTARIO	0	CENTRE CÍVIC CREU DE BARBERÀ		0	0
		MESURADOR ACUSTIC		01/01/2006	EDIFICI		0	0
330205	13205		TE INVENTARIO, INSPECCIÓ FÍSICA O INVENTARIO	0	OFICINA PARC CATALUNYA		0	0
		EQUIP CONTROL DE SO		01/01/2006	OFICINA		0	0
330205	13246		RC INVENTARIO, INSPECCIÓ FÍSICA O INVENTARIO	0	CENTRE CÍVIC DEL POBLE NOU		0	0
		PLATINA		01/01/2006	EDIFICI		0	0
330205	13275		RC INVENTARIO, INSPECCIÓ FÍSICA O INVENTARIO	0	CENTRE CÍVIC DE GRÀCIA		0	0
		TAULA MESCLES		01/01/2006	EDIFICI		0	0
330205	13313		RC INVENTARIO, INSPECCIÓ FÍSICA O INVENTARIO	0	CENTRE CÍVIC DE CAN RULL		0	0
		EQUALIZADOR		01/01/2006	EDIFICI		0	0
330205	13318		RC INVENTARIO, INSPECCIÓ FÍSICA O INVENTARIO	0	CENTRE CÍVIC DE CAN RULL		0	0
		MESCLADOR		01/01/2006	EDIFICI		0	0
330205	13414		RC INVENTARIO, INSPECCIÓ FÍSICA O INVENTARIO	0	CENTRE CÍVIC DE CAN PUIGGENER		0	0
		EQUIP SO		01/01/2006	CENTRE CIVIC		0	0
330205	13417		CU INVENTARIO, INSPECCIÓ FÍSICA O INVENTARIO	0	BIBLIOTECA ELS SAFAREIGS		0	0

# AJUNTAMENT-AJUNTAMENT DE SABADELL

Data obtenció 17/06/2016 14:19  
 Pàg. 10

## LLIBRE A LLIBRE A: BENS, DRETS I OBLIGACIONS DE L'ENT LOCAL

EPÍGRAF: I.2 SERVEI PÚBLIC

SUBEPÍGRAF: I.2.C MOBLES

CLASSIFICAC N. BÉ	QUANT. DESCRIPCIÓ	C. GESTO T. ADQUISICIÓ C. COST	COST ADQUI. D- ALTA	CENTRE UBICACIÓ	PLANTA ESPAI	V.B.C. DOT. AMORT	F.A. V.C.
	AMPLIFICADOR		01/01/2006	EDIFICI		0	0
330205	13423	CU INVENTARIO, INSPECCIÓ FÍSICA O INVENTARIO	0	BIBLIOTECA ELS SAFAREIGS		0	0
	TAULA MESCLES AUDIO		01/01/2006	EDIFICI		0	0
330205	13428	RC INVENTARIO, INSPECCIÓ FÍSICA O INVENTARIO	0	CENTRE CÍVIC DE CAN DEU		0	0
	EQUIP SO		01/01/2006	EDIFICI		0	0
330205	13449	RC INVENTARIO, INSPECCIÓ FÍSICA O INVENTARIO	0	CENTRE CÍVIC CONCÒRDIA		0	0
	TAULA SO		01/01/2006	EDIFICI		0	0
330205	13570	CU COMPRA	311,70	BIBLIOTECA LA SERRA		311,70	257,17
	AMPLIFICADOR		01/04/2006	EDIFICI		27,26	54,53
330205	13574	CU COMPRA	611,00	BIBLIOTECA LA SERRA		611,00	504,11
	MESCLADOR CANALS		01/04/2006	EDIFICI		53,43	106,89
330205	13578	RC INVENTARIO, INSPECCIÓ FÍSICA O INVENTARIO	0	CENTRE CIVIC SANT OLEGUER		0	0
	TAULA DE SO		01/01/2006	EDIFICI		0	0
330205	13579	RC INVENTARIO, INSPECCIÓ FÍSICA O INVENTARIO	0	CENTRE CIVIC SANT OLEGUER		0	0
	TAULA MESCLES DE SO		01/01/2006	EDIFICI		0	0
330205	13580	RC INVENTARIO, INSPECCIÓ FÍSICA O INVENTARIO	0	CENTRE CIVIC SANT OLEGUER		0	0
	AMPLIFICADOR		01/01/2006	EDIFICI		0	0



# AJUNTAMENT-AJUNTAMENT DE SABADELL

Data obtenció 17/06/2016 14:19  
 Pàg. 11

## LLIBRE A LLIBRE A: BENS, DRETS I OBLIGACIONS DE L'ENT LOCAL

EPÍGRAF: I.2 SERVEI PÚBLIC

SUBEPÍGRAF: I.2.C MOBLES

CLASSIFICAC N. BÉ	QUANT. DESCRIPCIÓ	C. GESTO T. ADQUISICIÓ C. COST	COST ADQUI. D- ALTA	CENTRE UBICACIÓ	PLANTA ESPAI	V.B.C. DOT. AMORT	F.A. V.C.
330205	13581	RC INVENTARIO, INSPECCIÓ FÍSICA O INVENTARIO	0	CENTRE CIVIC SANT OLEGUER		0	0
	AMPLIFICADOR		01/01/2006	EDIFICI		0	0
330205	13682	CU COMPRA	255,16	CA L'ESTRUCH		255,16	255,16
	AMPLIFICADOR		01/01/2000	NAU LLEVANT	BUCS	0	0
330205	13683	CU COMPRA	255,16	CA L'ESTRUCH		255,16	255,16
	AMPLIFICADOR		01/01/2000	NAU LLEVANT	BUCS	0	0
330205	13684	CU COMPRA	255,16	CA L'ESTRUCH		255,16	255,16
	AMPLIFICADOR		01/01/2000	NAU LLEVANT	BUCS	0	0
330205	13685	CU COMPRA	255,16	CA L'ESTRUCH		255,16	255,16
	AMPLIFICADOR		01/01/2000	NAU LLEVANT	BUCS	0	0
330205	13686	CU COMPRA	255,16	CA L'ESTRUCH		255,16	255,16
	AMPLIFICADOR		01/01/2000	NAU LLEVANT	BUCS	0	0
330205	13687	CU COMPRA	255,16	CA L'ESTRUCH		255,16	255,16
	AMPLIFICADOR		01/01/2000	NAU LLEVANT	BUCS	0	0
330205	13688	CU COMPRA	679,00	CA L'ESTRUCH		679,00	679,00
	AMPLIFICADOR		01/01/2000	NAU LLEVANT	BUCS	0	0
330205	13692	CU COMPRA	442,50	CA L'ESTRUCH		442,50	442,50
	EQUIP VEU		01/01/2000	NAU LLEVANT	BUCS	0	0
330205	13693	CU COMPRA	442,50	CA L'ESTRUCH		442,50	442,50
	EQUIP VEU		01/01/2000	NAU LLEVANT	BUCS	0	0
330205	13694	CU COMPRA	442,50	CA L'ESTRUCH		442,50	442,50

# AJUNTAMENT-AJUNTAMENT DE SABADELL

Data obtenció 17/06/2016 14:19  
 Pàg. 12

## LLIBRE A LLIBRE A: BENS, DRETS I OBLIGACIONS DE L'ENT LOCAL

EPÍGRAF: I.2 SERVEI PÚBLIC

SUBEPÍGRAF: I.2.C MOBLES

CLASSIFICAC	N. BÉ	QUANT. DESCRIPCIÓ	C. GESTO T. ADQUISICIÓ C. COST	COST ADQUI. D- ALTA	CENTRE UBICACIÓ	PLANTA ESPAI	V.B.C. DOT. AMORT	F.A. V.C.
		EQUIP VEU		01/01/2000	NAU LLEVANT	BUCS	0	0
330205	13695		CU COMPRA	442,50	CA L'ESTRUCH		442,50	442,50
		EQUIP VEU		01/01/2000	NAU LLEVANT	BUCS	0	0
330205	13716		CU INVENTARIO, INSPECCIÓ FÍSICA O INVENTARIO	0	CA L'ESTRUCH		0	0
		TAULA SO		01/01/2006	NAU NORD	TEATRE	0	0
330205	13717		CU INVENTARIO, INSPECCIÓ FÍSICA O INVENTARIO	0	CA L'ESTRUCH		0	0
		CD		01/01/2006	NAU NORD	TEATRE	0	0
330205	13718		CU INVENTARIO, INSPECCIÓ FÍSICA O INVENTARIO	0	CA L'ESTRUCH		0	0
		MINI DISC		01/01/2006	NAU NORD	TEATRE	0	0
330205	13719		CU INVENTARIO, INSPECCIÓ FÍSICA O INVENTARIO	0	CA L'ESTRUCH		0	0
		DOBLE CD		01/01/2006	NAU NORD	TEATRE	0	0
330205	13823		CU INVENTARIO, INSPECCIÓ FÍSICA O INVENTARIO	0	CA L'ESTRUCH		0	0
		SUPORT		01/01/2006	NAU NORD	TEATRE	0	0
330205	13872		JO INVENTARIO, INSPECCIÓ FÍSICA O INVENTARIO	0	CENTRE CÍVIC DE CAN RULL		0	0
		AMPLIFICADOR		01/01/2006	EDIFICI		0	0
330205	13873		JO INVENTARIO, INSPECCIÓ FÍSICA O INVENTARIO	0	CENTRE CÍVIC DE CAN RULL		0	0

# AJUNTAMENT-AJUNTAMENT DE SABADELL

Data obtenció 17/06/2016 14:19  
Pàg. 13

## LLIBRE A LLIBRE A: BENS, DRETS I OBLIGACIONS DE L'ENT LOCAL

EPÍGRAF: I.2 SERVEI PÚBLIC

SUBEPÍGRAF: I.2.C MOBLES

CLASSIFICAC N. BÉ	QUANT. DESCRIPCIÓ	C. GESTO T. ADQUISICIÓ C. COST	COST ADQUI. D- ALTA	CENTRE UBICACIÓ	PLANTA ESPAI	V.B.C. DOT. AMORT	F.A. V.C.
	AMPLIFICADOR		01/01/2006	EDIFICI		0	0
330205	13999	RC INVENTARIO, INSPECCIÓ FÍSICA O INVENTARIO	0	SALA POLIVALENT DEL PARC DEL NORD		0	0
	EQUIP SO		01/01/2006	EDIFICI		0	0
330205	14094	ES INVENTARIO, INSPECCIÓ FÍSICA O INVENTARIO	0	POLIESPORTIU ARRAONA-MERINALS		0	0
	ALTAVEU		01/01/2006	POLIESPORTIU		0	0
330205	14095	ES INVENTARIO, INSPECCIÓ FÍSICA O INVENTARIO	0	POLIESPORTIU ARRAONA-MERINALS		0	0
	ALTAVEU		01/01/2006	POLIESPORTIU		0	0
330205	14096	ES INVENTARIO, INSPECCIÓ FÍSICA O INVENTARIO	0	POLIESPORTIU ARRAONA-MERINALS		0	0
	ALTAVEU		01/01/2006	POLIESPORTIU		0	0
330205	14273	CU COMPRA	300,50	ESCOLA DE MÚSICA		300,50	250,40
	AMPLIFICADOR		01/01/2006	EDIFICI		25,04	50,10
330205	14375	CU INVENTARIO, INSPECCIÓ FÍSICA O INVENTARIO	0	ARXIU HISTORIC		502,68	502,68
	CONJUNT ALTAVEUS		01/12/2000	EDIFICI		0	0
330205	14376	CU INVENTARIO, INSPECCIÓ FÍSICA O INVENTARIO	0	ARXIU HISTORIC		150,00	150,00
	AMPLIFICADORS		01/12/2000	EDIFICI		0	0
330205	14377	CU INVENTARIO, INSPECCIÓ FÍSICA O INVENTARIO	0	ARXIU HISTORIC		150,00	150,00

# AJUNTAMENT-AJUNTAMENT DE SABADELL

Data obtenció 17/06/2016 14:19  
Pàg. 14

## LLIBRE A LLIBRE A: BENS, DRETS I OBLIGACIONS DE L'ENT LOCAL

EPÍGRAF: I.2 SERVEI PÚBLIC

SUBEPÍGRAF: I.2.C MOBLES

CLASSIFICAC	N. BÉ	QUANT. DESCRIPCIÓ	C. GESTO T. ADQUISICIÓ C. COST	COST ADQUI. D- ALTA	CENTRE UBICACIÓ	PLANTA ESPAI	V.B.C. DOT. AMORT	F.A. V.C.
		AMPLIFICADORS		01/12/2000	EDIFICI		0	0
330205	14378		CU INVENTARIO, INSPECCIÓ FÍSICA O INVENTARIO	0	ARXIU HISTORIC		150,00	150,00
		AMPLIFICADORS		01/12/2000	EDIFICI		0	0
330205	14379		CU INVENTARIO, INSPECCIÓ FÍSICA O INVENTARIO	0	ARXIU HISTORIC		125,00	125,00
		AURICULAR		01/12/2000	EDIFICI		0	0
330205	14380		CU INVENTARIO, INSPECCIÓ FÍSICA O INVENTARIO	0	ARXIU HISTORIC		125,00	125,00
		AURICULAR		01/12/2000	EDIFICI		0	0
330205	14381		CU INVENTARIO, INSPECCIÓ FÍSICA O INVENTARIO	0	ARXIU HISTORIC		125,00	125,00
		AURICULAR		01/12/2000	EDIFICI		0	0
330205	14382		CU INVENTARIO, INSPECCIÓ FÍSICA O INVENTARIO	0	ARXIU HISTORIC		125,00	125,00
		AURICULAR		01/12/2000	EDIFICI		0	0
330205	14383		CU INVENTARIO, INSPECCIÓ FÍSICA O INVENTARIO	0	ARXIU HISTORIC		200,00	200,00
		AMPLIFICADOR		01/12/2000	EDIFICI		0	0
330205	14394		CU INVENTARIO, INSPECCIÓ FÍSICA O INVENTARIO	0	ESCOLA DE MÚSICA		0	0
		PLAT GIRADISC		01/01/2006	EDIFICI		0	0

# AJUNTAMENT-AJUNTAMENT DE SABADELL

Data obtenció 17/06/2016 14:19  
Pàg. 15

## LLIBRE A LLIBRE A: BENS, DRETS I OBLIGACIONS DE L'ENT LOCAL

EPÍGRAF: I.2 SERVEI PÚBLIC

SUBEPÍGRAF: I.2.C MOBLES

CLASSIFICAC	N. BÉ	QUANT. DESCRIPCIÓ	C. GESTO T. ADQUISICIÓ C. COST	COST ADQUI. D- ALTA	CENTRE UBICACIÓ	PLANTA ESPAI	V.B.C. DOT. AMORT	F.A. V.C.
330205	14395		CU INVENTARIO, INSPECCIÓN FÍSICA O INVENTARIO	0	ESCOLA DE MÚSICA		0	0
		PLETINA AMB AMPLIFICADOR		01/01/2006	EDIFICI		0	0
330205	14401		CU INVENTARIO, INSPECCIÓN FÍSICA O INVENTARIO	0	ESCOLA DE MÚSICA		0	0
		AMPLIFICADOR		01/01/2006	EDIFICI		0	0
330205	14552		CU INVENTARIO, INSPECCIÓN FÍSICA O INVENTARIO	0	ESCOLA DE MÚSICA		0	0
		PLAT GIRADISC		01/01/2006	EDIFICI		0	0
330205	14556		CU INVENTARIO, INSPECCIÓN FÍSICA O INVENTARIO	0	ESCOLA DE MÚSICA		0	0
		TAULA MESCLES		01/01/2006	EDIFICI		0	0
330205	14588		ES INVENTARIO, INSPECCIÓN FÍSICA O INVENTARIO	0	Complex Poliesportiu Olímpia		0	0
		ALTAVEUS		01/01/2006	camps de futbol i grades		0	0
330205	14589		ES INVENTARIO, INSPECCIÓN FÍSICA O INVENTARIO	0	Complex Poliesportiu Olímpia		0	0
		ALTAVEUS		01/01/2006	camps de futbol i grades		0	0
330205	14590		ES INVENTARIO, INSPECCIÓN FÍSICA O INVENTARIO	0	Complex Poliesportiu Olímpia		0	0
		ALTAVEUS		01/01/2006	camps de futbol i grades		0	0
330205	14591		ES INVENTARIO, INSPECCIÓN FÍSICA O INVENTARIO	0	Complex Poliesportiu Olímpia		0	0

# AJUNTAMENT-AJUNTAMENT DE SABADELL

Data obtenció 17/06/2016 14:19  
Pàg. 16

## LLIBRE A LLIBRE A: BENS, DRETS I OBLIGACIONS DE L'ENT LOCAL

EPÍGRAF: I.2 SERVEI PÚBLIC

SUBEPÍGRAF: I.2.C MOBLES

CLASSIFICAC	N. BÉ	QUANT. DESCRIPCIÓ	C. GESTO C. COST	T. ADQUISICIÓ	COST ADQUI. D- ALTA	CENTRE UBICACIÓ	PLANTA ESPAI	V.B.C. DOT. AMORT	F.A. V.C.
		ALTAVEUS			01/01/2006	campes de futbol i grades		0	0
330205	14592		ES INVENTARIO, INSPECCIÓ FÍSICA O INVENTARIO		0	Complex Poliesportiu Olímpia		0	0
		ALTAVEUS			01/01/2006	campes de futbol i grades		0	0
330205	14593		ES INVENTARIO, INSPECCIÓ FÍSICA O INVENTARIO		0	Complex Poliesportiu Olímpia		0	0
		ALTAVEUS			01/01/2006	campes de futbol i grades		0	0
330205	14594		ES INVENTARIO, INSPECCIÓ FÍSICA O INVENTARIO		0	Complex Poliesportiu Olímpia		0	0
		ALTAVEUS			01/01/2006	campes de futbol i grades		0	0
330205	14595		ES INVENTARIO, INSPECCIÓ FÍSICA O INVENTARIO		0	Complex Poliesportiu Olímpia		0	0
		ALTAVEUS			01/01/2006	campes de futbol i grades		0	0
330205	14655		ES INVENTARIO, INSPECCIÓ FÍSICA O INVENTARIO		0	POLIESPORTIU CAN MARCET		0	0
		EQUIP DE MEGAFONIA			01/01/2006	PISCINA		0	0
330205	14779		RC INVENTARIO, INSPECCIÓ FÍSICA O INVENTARIO		0	Centre d'entitats c. Francolí 11		0	0
		TAULA DE SO			01/01/2006	EDIFICI		0	0
330205	14780		RC INVENTARIO, INSPECCIÓ FÍSICA O INVENTARIO		0	Centre d'entitats c. Francolí 11		0	0
		TAULA DE SO			01/01/2006	EDIFICI		0	0

# AJUNTAMENT-AJUNTAMENT DE SABADELL

Data obtenció 17/06/2016 14:19  
 Pàg. 17

## LLIBRE A LLIBRE A: BENS, DRETS I OBLIGACIONS DE L'ENT LOCAL

EPÍGRAF: I.2 SERVEI PÚBLIC

SUBEPÍGRAF: I.2.C MOBLES

CLASSIFICAC N. BÉ	QUANT. DESCRIPCIÓ	C. GESTO T. ADQUISICIÓ C. COST	COST ADQUI. D- ALTA	CENTRE UBICACIÓ	PLANTA ESPAI	V.B.C. DOT. AMORT	F.A. V.C.
330205	14989	ES INVENTARIO, INSPECCIÓ FÍSICA O INVENTARIO	0	PAVELLÓ D'ESPORTS SANT OLEGUER		0	0
	AMPLIFICADOR		01/01/2006	EDIFICI		0	0
330205	15005	ES INVENTARIO, INSPECCIÓ FÍSICA O INVENTARIO	0	PAVELLÓ D'ESPORTS SANT OLEGUER		0	0
	EQUALITZADOR		01/01/2006	EDIFICI		0	0
330205	15022	ES INVENTARIO, INSPECCIÓ FÍSICA O INVENTARIO	0	PAVELLÓ D'ESPORTS SANT OLEGUER		0	0
	TAULA DE MESCLA AUDIO		01/01/2006	EDIFICI		0	0
330205	16860	CU COMPRA	1.193,12	CA L'ESTRUCH		1.193,12	856,67
	Amplificador amb trípode		08/10/2007			112,14	336,45
330205	16861	CU COMPRA	1.193,12	CA L'ESTRUCH		1.193,12	856,67
	Amplificador amb trípode		08/10/2007			112,14	336,45
330205	16862	CU COMPRA	1.193,12	CA L'ESTRUCH		1.193,12	856,67
	Amplificador amb trípode		08/10/2007			112,14	336,45
330205	16863	CU COMPRA	1.193,12	CA L'ESTRUCH		1.193,12	856,67
	Amplificador amb trípode		08/10/2007			112,14	336,45
330205	16867	CU COMPRA	6.029,81	CA L'ESTRUCH		6.029,81	4.329,60
	Taula de so digital		08/10/2007			566,73	1.700,21
330205	17203	CU COMPRA	3.163,43	TEATRE PRINCIPAL		3.163,43	2.245,77
	Taula compacte so i material escenotècnic Teatre Principal		18/12/2007			305,87	917,66
330205	17403	ED COMPRA	457,16	ESCOLA DE MÚSICA		457,16	323,84

# AJUNTAMENT-AJUNTAMENT DE SABADELL

Data obtenció 17/06/2016 14:19  
Pàg. 18

## LLIBRE A LLIBRE A: BENS, DRETS I OBLIGACIONS DE L'ENT LOCAL

EPÍGRAF: I.2 SERVEI PÚBLIC

SUBEPÍGRAF: I.2.C MOBLES

CLASSIFICAC N. BÉ	QUANT. DESCRIPCIÓ	C. GESTO T. ADQUISICIÓ C. COST	COST ADQUI. D- ALTA	CENTRE UBICACIÓ	PLANTA ESPAI	V.B.C. DOT. AMORT	F.A. V.C.
	Equip d'enregistrament pel Conservatori de Música		31/12/2007			44,43	133,32
330205 18661		SG COMPRA	870,00	AJUNTAMENT	SEGONA PLANTA	870,00	538,68
	CONVERSOR DE CONNEXIONS		31/12/2008	EDIFICI CONSISTORIAL		82,83	331,32
330205 18662		SG COMPRA	377,00	AJUNTAMENT	SEGONA PLANTA	377,00	233,39
	TAULA DE SO I CABLE		31/12/2008	EDIFICI CONSISTORIAL		35,89	143,61
330205 19388		CU COMPRA	424,06	TEATRE LA FARANDULA		424,06	228,04
	Compact doble. Acoustic Control CDMP-2/MP3		16/11/2009	EDIFICI		39,20	196,02
330205 21210		ED COMPRA	1.217,65	ESCOLA DE MÚSICA		1.217,65	647,04
	Equip de so per al Conservatori de Música.		31/12/2009			114,12	570,61
330205 22228		CU COMPRA	4.384,88	BIBLIOTECA DE PONENT		4.384,88	1.759,02
	Equip control.		08/04/2011			375,11	2.625,86
330205 22312		EQ COMPRA	2.338,41	COMPLEX ESPORTIU SANT OLEGUER		2.338,41	920,49
	Sistema fixe de sonorització sala d'actes Molí de Sant Oleguer.		25/05/2011	EDIFICI		202,55	1.417,92
330205 22313		EQ COMPRA	748,78	COMPLEX ESPORTIU SANT OLEGUER		748,78	294,75
	Sistema mòbil de sonorització per altres sales del Molí Sant Oleguer.		25/05/2011	EDIFICI		64,86	454,03
330205 23581		EQ COMPRA	1.869,92	BIBLIOTECA DEL SUD		1.869,92	0
	Central de so optimus Biblioteca del Sector Sud.		19/12/2013			0	1.869,92
330205 23600		EQ COMPRA	1.049,80	BIBLIOTECA NORD		1.049,80	0



# AJUNTAMENT-AJUNTAMENT DE SABADELL

Data obtenció 17/06/2016 14:19  
Pàg. 19

## LLIBRE A LLIBRE A: BENS, DRETS I OBLIGACIONS DE L'ENT LOCAL

EPÍGRAF: I.2 SERVEI PÚBLIC

SUBEPÍGRAF: I.2.C MOBLES

CLASSIFICAC N. BÉ	QUANT. DESCRIPCIÓ	C. GESTO T. ADQUISICIÓ C. COST	COST ADQUI. D- ALTA	CENTRE UBICACIÓ	PLANTA ESPAI	V.B.C. DOT. AMORT	F.A. V.C.
330205	23601		19/12/2013			0	1.049,80
		EQ COMPRA	1.049,80	BIBLIOTECA NORD		1.049,80	0
330205	23605		19/12/2013			0	1.049,80
		EQ COMPRA	483,72	BIBLIOTECA NORD		483,72	0
330205	23607		19/12/2013			0	483,72
		EQ COMPRA	133,40	BIBLIOTECA NORD		133,40	0
330205	23617		19/12/2013			0	133,40
		EQ COMPRA	9.820,91	BIBLIOTECA NORD		9.820,91	0
330205	23618		19/12/2013			0	9.820,91
		EQ COMPRA	201,84	BIBLIOTECA NORD		201,84	0
330205	23619		19/12/2013			0	201,84
		EQ COMPRA	4.489,20	BIBLIOTECA NORD		4.489,20	0
330205	23620		19/12/2013			0	4.489,20
		EQ COMPRA	1.455,80	BIBLIOTECA NORD		1.455,80	0
330205	23902		19/12/2013			0	1.455,80
		EQ COMPRA	532,40	PARC CENTRAL DEL VALLÈS		532,40	0
330205	23904		31/12/2013			0	532,40
		EQ COMPRA	166,98	PARC CENTRAL DEL VALLÈS		166,98	0
			31/12/2013			0	166,98

# AJUNTAMENT-AJUNTAMENT DE SABADELL

Data obtenció 17/06/2016 14:19  
Pàg. 20

## LLIBRE A LLIBRE A: BENS, DRETS I OBLIGACIONS DE L'ENT LOCAL

EPÍGRAF: I.2 SERVEI PÚBLIC

SUBEPÍGRAF: I.2.C MOBLES

CLASSIFICAC N. BÉ	QUANT. DESCRIPCIÓ	C. GESTO T. ADQUISICIÓ C. COST	COST ADQUI. D- ALTA	CENTRE UBICACIÓ	PLANTA ESPAI	V.B.C. DOT. AMORT	F.A. V.C.
330205	24241	CU COMPRA	1.698,84	CA L'ESTRUCH		1.698,84	141,95
	Ca l'Estruch, equip d'àudio transportable		31/12/2014			141,57	1.556,89
330205	25474	CU COMPRA	21.092,54	TEATRE LA FARANDULA		21.092,54	756,05
	Teatre Municipal La Faràndula, nou equip de so		28/07/2015			756,05	20.336,49
330205	25982	ED COMPRA	248,05	ESCOLA DE MÚSICA		248,05	3,79
	Taula de mesclres		26/10/2015			3,79	244,26
330205	25985	RC COMPRA	393,25	Centre Cívic de Torre-romeu		393,25	6,01
	Mesclador		26/10/2015			6,01	387,24
330205	25986	RC COMPRA	824,26	Centre Cívic de Torre-romeu		824,26	12,60
	Etapa de potència		26/10/2015			12,60	811,66
330205	25987	RC COMPRA	350,92	Centre Cívic de Torre-romeu		350,92	5,36
	Rack 19" 12 unitats metàl·lic per ubicar etapa de potència		26/10/2015			5,36	345,56
330205	26124	ED COMPRA	336,49	ESCOLA DE MÚSICA		336,49	1,38
	Altaveus		14/12/2015			1,38	335,11
330205	27152	CU COMPRA	761,09	CA L'ESTRUCH		761,09	0,17
	Taula		31/12/2015			0,17	760,92
330205	27153	CU COMPRA	278,30	CA L'ESTRUCH		278,30	0,06
	Reproductor		31/12/2015			0,06	278,24
<b>TOTAL Subepígraf:</b>	<b>I.2.C MOBLES</b>		<b>C. Adq.: 77.224,33</b>		<b>Dot.: 3.312,87</b>	<b>V.B.C.: 78.877,01</b>	
					<b>F.A.: 22.518,99</b>	<b>V.C. 56.358,02</b>	

# AJUNTAMENT-AJUNTAMENT DE SABADELL

Data obtenció 17/06/2016 14:19  
Pàg. 21

## LLIBRE A LLIBRE A: BENS, DRETS I OBLIGACIONS DE L'ENT LOCAL

EPÍGRAF: I.2 SERVEI PÚBLIC

SUBEPÍGRAF: I.2.C MOBLES

CLASSIFICAC N. BÉ	QUANT. DESCRIPCIÓ	C. GESTO T. ADQUISICIÓ C. COST	COST ADQUI. D- ALTA	CENTRE UBICACIÓ	PLANTA ESPAI	V.B.C. DOT. AMORT	F.A. V.C.
TOTAL Epígraf:	I.2	SERVEI PÚBLIC	C. Adq.: 77.224,33	Dot.: 3.312,87 F.A.: 22.518,99	V.B.C.: 78.877,01 V.C. 56.358,02		
TOTAL LLIBRE:	A	LLIBRE A: BENS, DRETS I OBLIGACIONS DE L'ENT LOCAL	C. Adq.: 77.224,33	Dot.: 3.312,87 F.A.: 22.518,99	V.B.C.: 78.877,01 V.C. 56.358,02		

# AJUNTAMENT-AJUNTAMENT DE SABADELL

Data obtenció 17/06/2016 14:19  
 Pàg. 1

## LLIBRE A LLIBRE A: BENS, DRETS I OBLIGACIONS DE L'ENT LOCAL

EPÍGRAF: I.2 SERVEI PÚBLIC

SUBEPÍGRAF: I.2.C MOBLES

CLASSIFICAC	N. BÉ	QUANT.	C. GESTO	T. ADQUISICIÓ	COST ADQUI.	CENTRE	PLANTA	V.B.C.	F.A.
		DESCRIPCIÓ	C. COST		D- ALTA	UBICACIÓ	ESPAI	DOT. AMORT	V.C.
330206	10025	21	CO	INVENTARIO, INSPECCIÓ FÍSICA O INVENTARIO	0	RÀDIO SABADELL		0	0
		MICRO			01/01/2006	EDIFICI		0	0
330206	10032	1	CO	INVENTARIO, INSPECCIÓ FÍSICA O INVENTARIO	0	RÀDIO SABADELL		0	0
		MICRO CASCOS			01/01/2006	EDIFICI		0	0
330206	10033	16	CO	INVENTARIO, INSPECCIÓ FÍSICA O INVENTARIO	0	RÀDIO SABADELL		0	0
		CASCOS			01/01/2006	EDIFICI		0	0
330206	10066	4	CO	INVENTARIO, INSPECCIÓ FÍSICA O INVENTARIO	0	RÀDIO SABADELL		0	0
		MICRO INHALAMBRIC			01/01/2006	EDIFICI		0	0
330206	10110	1	CO	INVENTARIO, INSPECCIÓ FÍSICA O INVENTARIO	0	RÀDIO SABADELL		0	0
		SERVIDORES FITXERS			01/01/2006	EDIFICI		0	0
330206	10111	1	CO	INVENTARIO, INSPECCIÓ FÍSICA O INVENTARIO	0	RÀDIO SABADELL		0	0
		SERVIDOR CONTINUITAT			01/01/2006	EDIFICI		0	0
330206	10122	4	CO	INVENTARIO, INSPECCIÓ FÍSICA O INVENTARIO	0	RÀDIO SABADELL		0	0
		PARELLA ALTAVEUS			01/01/2006	EDIFICI		0	0
330206	12708	1	GB	INVENTARIO, INSPECCIÓ FÍSICA O INVENTARIO	0	AJUNTAMENT		0	0

# AJUNTAMENT-AJUNTAMENT DE SABADELL

Data obtenció 17/06/2016 14:19  
 Pàg. 2

## LLIBRE A LLIBRE A: BENS, DRETS I OBLIGACIONS DE L'ENT LOCAL

EPÍGRAF: I.2 SERVEI PÚBLIC

SUBEPÍGRAF: I.2.C MOBLES

CLASSIFICAC	N. BÉ	QUANT. DESCRIPCIÓ	C. GESTO T. ADQUISICIÓ C. COST	COST ADQUI. D- ALTA	CENTRE UBICACIÓ	PLANTA ESPAI	V.B.C. DOT. AMORT	F.A. V.C.
		EQUIP DE SO		01/01/2006	EDIFICI CONSISTORIAL		0	0
330206	12896	1	CU INVENTARIO, INSPECCIÓ FÍSICA O INVENTARIO	0	BIBLIOTECA CENTRAL VAPOR BADIA		0	0
		MAEGAFONIA		01/01/2006	EDIFICI		0	0
330206	12948	5	CU INVENTARIO, INSPECCIÓ FÍSICA O INVENTARIO	0	BIBLIOTECA CENTRAL VAPOR BADIA		0	0
		MICROFONS		01/01/2006	EDIFICI		0	0
330206	12949	2	CU INVENTARIO, INSPECCIÓ FÍSICA O INVENTARIO	0	BIBLIOTECA CENTRAL VAPOR BADIA		0	0
		ALTAVEUS		01/01/2006	EDIFICI		0	0
330206	13097	1	CU INVENTARIO, INSPECCIÓ FÍSICA O INVENTARIO	0	CULTURA		0	0
		EQUIP DE SO		01/01/2006	EDIFICI CULTURA		0	0
330206	13105	5	RC INVENTARIO, INSPECCIÓ FÍSICA O INVENTARIO	0	CENTRE CÍVIC CREU DE BARBERÀ		0	0
		ALTAVEU		01/01/2006	EDIFICI		0	0
330206	13143	2	RC INVENTARIO, INSPECCIÓ FÍSICA O INVENTARIO	0	CENTRE CÍVIC CREU DE BARBERÀ		0	0
		MICROFON		01/01/2006	EDIFICI		0	0
330206	13144	1	RC INVENTARIO, INSPECCIÓ FÍSICA O INVENTARIO	0	CENTRE CÍVIC CREU DE BARBERÀ		0	0
		MICROFON		01/01/2006	EDIFICI		0	0

# AJUNTAMENT-AJUNTAMENT DE SABADELL

Data obtenció 17/06/2016 14:19  
 Pàg. 3

## LLIBRE A LLIBRE A: BENS, DRETS I OBLIGACIONS DE L'ENT LOCAL

EPÍGRAF: I.2 SERVEI PÚBLIC

SUBEPÍGRAF: I.2.C MOBLES

CLASSIFICAC	N. BÉ	QUANT.	C. GESTO	T. ADQUISICIÓ	COST ADQUI.	CENTRE	PLANTA	V.B.C.	F.A.
		DESCRIPCIÓ	C. COST		D- ALTA	UBICACIÓ	ESPAI	DOT. AMORT	V.C.
330206	13149	1		RC INVENTARIO, INSPECCIÓ FÍSICA O INVENTARIO	0	CENTRE CÍVIC CREU DE BARBERÀ		0	0
		MICROFON			01/01/2006	EDIFICI		0	0
330206	13150	1		RC INVENTARIO, INSPECCIÓ FÍSICA O INVENTARIO	0	CENTRE CÍVIC CREU DE BARBERÀ		0	0
		MICROFON			01/01/2006	EDIFICI		0	0
330206	13218	2		RC INVENTARIO, INSPECCIÓ FÍSICA O INVENTARIO	0	CENTRE CÍVIC DEL POBLE NOU		0	0
		ALTAVEUS			01/01/2006	EDIFICI		0	0
330206	13220	1		RC INVENTARIO, INSPECCIÓ FÍSICA O INVENTARIO	0	CENTRE CÍVIC DEL POBLE NOU		0	0
		AMPLIFICADOR			01/01/2006	EDIFICI		0	0
330206	13245	3		RC INVENTARIO, INSPECCIÓ FÍSICA O INVENTARIO	0	CENTRE CÍVIC DEL POBLE NOU		0	0
		MICROFON			01/01/2006	EDIFICI		0	0
330206	13255	2		RC INVENTARIO, INSPECCIÓ FÍSICA O INVENTARIO	0	CENTRE CÍVIC DE GRÀCIA		0	0
		ALTAVEU			01/01/2006	EDIFICI		0	0
330206	13261	3		RC INVENTARIO, INSPECCIÓ FÍSICA O INVENTARIO	0	CENTRE CÍVIC DE GRÀCIA		0	0
		MICROFON			01/01/2006	EDIFICI		0	0
330206	13293	2		RC INVENTARIO, INSPECCIÓ FÍSICA O INVENTARIO	0	CENTRE CÍVIC DE CAN RULL		0	0

# AJUNTAMENT-AJUNTAMENT DE SABADELL

Data obtenció 17/06/2016 14:19  
Pàg. 4

## LLIBRE A LLIBRE A: BENS, DRETS I OBLIGACIONS DE L'ENT LOCAL

EPÍGRAF: I.2 SERVEI PÚBLIC

SUBEPÍGRAF: I.2.C MOBLES

CLASSIFICAC	N. BÉ	QUANT.	DESCRIPCIÓ	C. GESTO	T. ADQUISICIÓ	COST ADQUI.	CENTRE	PLANTA	V.B.C.	F.A.
				C. COST		D- ALTA	UBICACIÓ	ESPAI	DOT. AMORT	V.C.
			ALTAVEUS			01/01/2006	EDIFICI		0	0
330206	13294	8		RC INVENTARIO, INSPECCIÓ FÍSICA O INVENTARIO		0	CENTRE CÍVIC DE CAN RULL		0	0
			ALTAVEUS			01/01/2006	EDIFICI		0	0
330206	13295	20		RC INVENTARIO, INSPECCIÓ FÍSICA O INVENTARIO		0	CENTRE CÍVIC DE CAN RULL		0	0
			ARMARI			01/01/2006	EDIFICI		0	0
330206	13319	6		RC INVENTARIO, INSPECCIÓ FÍSICA O INVENTARIO		0	CENTRE CÍVIC DE CAN RULL		0	0
			MICROFON			01/01/2006	EDIFICI		0	0
330206	13403	6		CU INVENTARIO, INSPECCIÓ FÍSICA O INVENTARIO		0	BIBLIOTECA ELS SAFAREIGS		0	0
			AURICULARS			01/01/2006	EDIFICI		0	0
330206	13406	3		CU INVENTARIO, INSPECCIÓ FÍSICA O INVENTARIO		0	BIBLIOTECA ELS SAFAREIGS		0	0
			MICROFON			01/01/2006	EDIFICI		0	0
330206	13420	2		CU INVENTARIO, INSPECCIÓ FÍSICA O INVENTARIO		0	BIBLIOTECA ELS SAFAREIGS		0	0
			ALTAVEU			01/01/2006	EDIFICI		0	0
330206	13432	4		RC INVENTARIO, INSPECCIÓ FÍSICA O INVENTARIO		0	CENTRE CÍVIC CONCÒRDIA		0	0
			ALTAVEU			01/01/2006	EDIFICI		0	0

# AJUNTAMENT-AJUNTAMENT DE SABADELL

Data obtenció 17/06/2016 14:19  
 Pàg. 5

## LLIBRE A LLIBRE A: BENS, DRETS I OBLIGACIONS DE L'ENT LOCAL

EPÍGRAF: I.2 SERVEI PÚBLIC

SUBEPÍGRAF: I.2.C MOBLES

CLASSIFICAC	N. BÉ	QUANT.	C. GESTO	T. ADQUISICIÓ	COST ADQUI.	CENTRE	PLANTA	V.B.C.	F.A.
		DESCRIPCIÓ	C. COST		D- ALTA	UBICACIÓ	ESPAI	DOT. AMORT	V.C.
330206	13439	4	RC	INVENTARIO, INSPECCIÓ FÍSICA O INVENTARIO	0	CENTRE CIVIC CONCÒRDIA		0	0
		MICROFON			01/01/2006	EDIFICI		0	0
330206	13472	4	SS	INVENTARIO, INSPECCIÓ FÍSICA O INVENTARIO	0	COMPLEX SANT OLEGUER		0	0
		ALTAVEUS			01/01/2006	EDIFICI		0	0
330206	13473	1	SS	INVENTARIO, INSPECCIÓ FÍSICA O INVENTARIO	0	COMPLEX SANT OLEGUER		0	0
		MICROFON			01/01/2006	EDIFICI		0	0
330206	13576	2	RC	INVENTARIO, INSPECCIÓ FÍSICA O INVENTARIO	0	CENTRE CIVIC SANT OLEGUER		0	0
		BAFLE			01/01/2006	EDIFICI		0	0
330206	13582	8	RC	INVENTARIO, INSPECCIÓ FÍSICA O INVENTARIO	0	CENTRE CIVIC SANT OLEGUER		0	0
		MICROFON			01/01/2006	EDIFICI		0	0
330206	13596	2	RC	INVENTARIO, INSPECCIÓ FÍSICA O INVENTARIO	0	CENTRE CIVIC SANT OLEGUER		0	0
		MICROS SENSE FIL			01/01/2006	EDIFICI		0	0
330206	13714	7	CU	INVENTARIO, INSPECCIÓ FÍSICA O INVENTARIO	0	CA L'ESTRUCH		0	0
		CAIXES AUTOAMPLIFICADES			01/01/2006	NAU NORD		0	0
330206	13715	2	CU	INVENTARIO, INSPECCIÓ FÍSICA O INVENTARIO	0	CA L'ESTRUCH		0	0



# AJUNTAMENT-AJUNTAMENT DE SABADELL

Data obtenció 17/06/2016 14:19  
Pàg. 6

## LLIBRE A LLIBRE A: BENS, DRETS I OBLIGACIONS DE L'ENT LOCAL

EPÍGRAF: I.2 SERVEI PÚBLIC

SUBEPÍGRAF: I.2.C MOBLES

CLASSIFICAC	N. BÉ	QUANT.	DESCRIPCIÓ	C. GESTO	T. ADQUISICIÓ	COST ADQUI.	CENTRE	PLANTA	V.B.C.	F.A.
				C. COST		D- ALTA	UBICACIÓ	ESPAI	DOT. AMORT	V.C.
			SUBGREU			01/01/2006	NAU NORD		0	0
330206	13720	11		CU INVENTARIO, INSPECCIÓ FÍSICA O INVENTARIO		0	CA L'ESTRUCH		0	0
			MICROFON			01/01/2006	NAU NORD		0	0
330206	13835	1		RC INVENTARIO, INSPECCIÓ FÍSICA O INVENTARIO		0	Cal Balsach	planta baixa	0	0
			EQUIP DE SO			01/01/2006	Cal Balsach - Edifici		0	0
330206	14198	1		CU INVENTARIO, INSPECCIÓ FÍSICA O INVENTARIO		0	ARXIU HISTORIC		47,72	47,72
			GRABADORA			01/11/1997	EDIFICI		0	0
330206	14199	1		CU INVENTARIO, INSPECCIÓ FÍSICA O INVENTARIO		0	ARXIU HISTORIC		289,89	264,85
			GRABADORA DIGITAL			22/02/2005	EDIFICI		25,03	25,04
330206	14396	4		CU INVENTARIO, INSPECCIÓ FÍSICA O INVENTARIO		0	ESCOLA DE MÚSICA		0	0
			ALTAVEUS			01/01/2006	EDIFICI		0	0
330206	14398	4		CU INVENTARIO, INSPECCIÓ FÍSICA O INVENTARIO		0	ESCOLA DE MÚSICA		0	0
			ALTAVEUS			01/01/2006	EDIFICI		0	0
330206	14406	12		ES INVENTARIO, INSPECCIÓ FÍSICA O INVENTARIO		0	COMPLEX ESPORTIU SANT OLEGUER		0	0
			BAFLE			01/01/2006	EDIFICI		0	0

# AJUNTAMENT-AJUNTAMENT DE SABADELL

Data obtenció 17/06/2016 14:19  
 Pàg. 7

## LLIBRE A LLIBRE A: BENS, DRETS I OBLIGACIONS DE L'ENT LOCAL

EPÍGRAF: I.2 SERVEI PÚBLIC

SUBEPÍGRAF: I.2.C MOBLES

CLASSIFICAC	N. BÉ	QUANT.	C. GESTO	T. ADQUISICIÓ	COST ADQUI.	CENTRE	PLANTA	V.B.C.	F.A.
		DESCRIPCIÓ	C. COST		D- ALTA	UBICACIÓ	ESPAI	DOT. AMORT	V.C.
330206	14435	1	ES INVENTARIO, INSPECCIÓ FÍSICA O INVENTARIO		0	COMPLEX ESPORTIU SANT OLEGUER		0	0
		EQUIP DE MEGAFONIA			01/01/2006	EDIFICI		0	0
330206	14436	1	ES INVENTARIO, INSPECCIÓ FÍSICA O INVENTARIO		0	COMPLEX ESPORTIU SANT OLEGUER		0	0
		MEGAFON			01/01/2006	EDIFICI		0	0
330206	14437	1	ES INVENTARIO, INSPECCIÓ FÍSICA O INVENTARIO		0	COMPLEX ESPORTIU SANT OLEGUER		0	0
		MICROFON			01/01/2006	EDIFICI		0	0
330206	14463	2	ES INVENTARIO, INSPECCIÓ FÍSICA O INVENTARIO		0	CAMP DE FUTBOL CA N'ORAC		0	0
		ALTAVEU			01/01/2006	EDIFICI		0	0
330206	14466	1	ES INVENTARIO, INSPECCIÓ FÍSICA O INVENTARIO		0	CAMP DE FUTBOL CA N'ORAC		0	0
		EQUIP DE MEGAFONIA			01/01/2006	EDIFICI		0	0
330206	14483	5	ES INVENTARIO, INSPECCIÓ FÍSICA O INVENTARIO		0	POLIESPORTIU GRÀCIA		0	0
		BAFLE			01/01/2006	CAMP DE FUTBOL		0	0
330206	14512	1	ES INVENTARIO, INSPECCIÓ FÍSICA O INVENTARIO		0	POLIESPORTIU GRÀCIA		0	0
		MICROFON			01/01/2006	CAMP DE FUTBOL		0	0
330206	14521	1	ES INVENTARIO, INSPECCIÓ FÍSICA O INVENTARIO		0	CAMP DE FUTBOL MUNICIPAL TORRE ROMEU		0	0

# AJUNTAMENT-AJUNTAMENT DE SABADELL

Data obtenció 17/06/2016 14:19  
Pàg. 8

## LLIBRE A LLIBRE A: BENS, DRETS I OBLIGACIONS DE L'ENT LOCAL

EPÍGRAF: I.2 SERVEI PÚBLIC

SUBEPÍGRAF: I.2.C MOBLES

CLASSIFICAC	N. BÉ	QUANT.	DESCRIPCIÓ	C. GESTO	T. ADQUISICIÓ	COST ADQUI.	CENTRE	PLANTA	V.B.C.	F.A.
				C. COST		D- ALTA	UBICACIÓ	ESPAI	DOT. AMORT	V.C.
			BAFLE			01/01/2006	EDIFICI		0	0
330206	14529	1		ES INVENTARIO, INSPECCIÓ FÍSICA O INVENTARIO		0	CAMP DE FUTBOL MUNICIPAL TORRE ROMEU		0	0
			MICROFON			01/01/2006	EDIFICI		0	0
330206	14537	3		ES INVENTARIO, INSPECCIÓ FÍSICA O INVENTARIO		0	CAMP DE FUTBOL CAN DEU		0	0
			ALTAVEUS			01/01/2006	EDIFICI		0	0
330206	14543	4		ES INVENTARIO, INSPECCIÓ FÍSICA O INVENTARIO		0	POLIESPORTIU CAMPOAMOR		0	0
			BAFLES			01/01/2006	EDIFICI		0	0
330206	14545	1		ES INVENTARIO, INSPECCIÓ FÍSICA O INVENTARIO		0	POLIESPORTIU CAMPOAMOR		0	0
			MICROFON			01/01/2006	EDIFICI		0	0
330206	14550	1		ES INVENTARIO, INSPECCIÓ FÍSICA O INVENTARIO		0	CAMP DE FUTBOL CAN DEU		0	0
			EQUIP DE MEGAFONIA			01/01/2006	EDIFICI		0	0
330206	14562	1		CU INVENTARIO, INSPECCIÓ FÍSICA O INVENTARIO		0	ESCOLA DE MÚSICA		0	0
			MICROFON			01/01/2006	EDIFICI		0	0
330206	14566	1		ES INVENTARIO, INSPECCIÓ FÍSICA O INVENTARIO		0	POLIESPORTIU ARRAONA-MERINALS		0	0
			EQUIP DE MEGAFONIA			01/01/2006	POLIESPORTIU		0	0

# AJUNTAMENT-AJUNTAMENT DE SABADELL

Data obtenció 17/06/2016 14:19  
 Pàg. 9

## LLIBRE A LLIBRE A: BENS, DRETS I OBLIGACIONS DE L'ENT LOCAL

EPÍGRAF: I.2 SERVEI PÚBLIC

SUBEPÍGRAF: I.2.C MOBLES

CLASSIFICAC	N. BÉ	QUANT.	C. GESTO	T. ADQUISICIÓ	COST ADQUI.	CENTRE	PLANTA	V.B.C.	F.A.
		DESCRIPCIÓ	C. COST		D- ALTA	UBICACIÓ	ESPAI	DOT. AMORT	V.C.
330206	14567	1	ES	INVENTARIO, INSPECCIÓ FÍSICA O INVENTARIO	0	CAMP DE FUTBOL MUNICIPAL LA CREU		0	0
		BAFLE			01/01/2006	EDIFICI		0	0
330206	14574	1	ES	INVENTARIO, INSPECCIÓ FÍSICA O INVENTARIO	0	CAMP DE FUTBOL MUNICIPAL LA CREU		0	0
		MICROFON			01/01/2006	EDIFICI		0	0
330206	14614	1	ES	INVENTARIO, INSPECCIÓ FÍSICA O INVENTARIO	0	Complex Poliesportiu Olímpia		0	0
		EQUIP DE MEGAFONIA			01/01/2006	Edifici serveis a la piscina		0	0
330206	14615	1	ES	INVENTARIO, INSPECCIÓ FÍSICA O INVENTARIO	0	Complex Poliesportiu Olímpia		0	0
		MICROFON SENSE FIL			01/01/2006	Edifici serveis a la piscina		0	0
330206	14643	4	ES	INVENTARIO, INSPECCIÓ FÍSICA O INVENTARIO	0	POLIESPORTIU CAN MARCET		0	0
		ALTAVEUS			01/01/2006	PISCINA		0	0
330206	14656	2	ES	INVENTARIO, INSPECCIÓ FÍSICA O INVENTARIO	0	POLIESPORTIU CAN MARCET		0	0
		MICROFON SENSE FIL			01/01/2006	PISCINA		0	0
330206	14664	2	ES	INVENTARIO, INSPECCIÓ FÍSICA O INVENTARIO	0	POLIESPORTIU CA N'ORIAN		0	0
		BAFLES			01/01/2006	EDIFICI		0	0
330206	14667	330.206	ES	INVENTARIO, INSPECCIÓ FÍSICA O INVENTARIO	0	POLIESPORTIU CA N'ORIAN		0	0

# AJUNTAMENT-AJUNTAMENT DE SABADELL

Data obtenció 17/06/2016 14:19  
Pàg. 10

## LLIBRE A LLIBRE A: BENS, DRETS I OBLIGACIONS DE L'ENT LOCAL

EPÍGRAF: I.2 SERVEI PÚBLIC

SUBEPÍGRAF: I.2.C MOBLES

CLASSIFICAC	N. BÉ	QUANT.	DESCRIPCIÓ	C. GESTO	T. ADQUISICIÓ	COST ADQUI.	CENTRE	PLANTA	V.B.C.	F.A.
				C. COST		D- ALTA	UBICACIÓ	ESPAI	DOT. AMORT	V.C.
			MICROFON			01/01/2006	EDIFICI		0	0
330206	14696	2		CU INVENTARIO, INSPECCIÓ FÍSICA O INVENTARIO		0	LASALA MIGUEL HERNANDEZ		0	0
			BAFLE			01/01/2006	EDIFICI		0	0
330206	14701	16		CU INVENTARIO, INSPECCIÓ FÍSICA O INVENTARIO		0	LASALA MIGUEL HERNANDEZ		0	0
			MICROFON			01/01/2006	EDIFICI		0	0
330206	14705	1		CU INVENTARIO, INSPECCIÓ FÍSICA O INVENTARIO		0	LASALA MIGUEL HERNANDEZ		0	0
			MICROFON SENSE FIL			01/01/2006	EDIFICI		0	0
330206	14706	2		CU INVENTARIO, INSPECCIÓ FÍSICA O INVENTARIO		0	LASALA MIGUEL HERNANDEZ		0	0
			MICROFON			01/01/2006	EDIFICI		0	0
330206	14710	1		CU INVENTARIO, INSPECCIÓ FÍSICA O INVENTARIO		0	LASALA MIGUEL HERNANDEZ		0	0
			TAULA DE MECLES			01/01/2006	EDIFICI		0	0
330206	14713	4		ES INVENTARIO, INSPECCIÓ FÍSICA O INVENTARIO		0	ZONA ESPORTIVA MUNICIPAL CAN RULL		0	0
			ALTAVEUS			01/01/2006	EDIFICI		0	0
330206	14728	1		ES INVENTARIO, INSPECCIÓ FÍSICA O INVENTARIO		0	ZONA ESPORTIVA MUNICIPAL CAN RULL		0	0
			EQUIP DE MEGAFONIA			01/01/2006	EDIFICI		0	0

# AJUNTAMENT-AJUNTAMENT DE SABADELL

Data obtenció 17/06/2016 14:19  
 Pàg. 11

## LLIBRE A LLIBRE A: BENS, DRETS I OBLIGACIONS DE L'ENT LOCAL

EPÍGRAF: I.2 SERVEI PÚBLIC

SUBEPÍGRAF: I.2.C MOBLES

CLASSIFICAC	N. BÉ	QUANT.	C. GESTO	T. ADQUISICIÓ	COST ADQUI.	CENTRE	PLANTA	V.B.C.	F.A.
		DESCRIPCIÓ	C. COST		D- ALTA	UBICACIÓ	ESPAI	DOT. AMORT	V.C.
330206	14729	1	ES	INVENTARIO, INSPECCIÓ FÍSICA O INVENTARIO	0	ZONA ESPORTIVA MUNICIPAL CAN RULL		0	0
		MICROFON SENSE FIL			01/01/2006	EDIFICI		0	0
330206	14746	1	ES	INVENTARIO, INSPECCIÓ FÍSICA O INVENTARIO	0	CAMP DE FUTBOL MUNICIPAL CAN PUIGGENER		0	0
		MEGAFONIA			01/01/2006	EDIFICI		0	0
330206	14747	3	ES	INVENTARIO, INSPECCIÓ FÍSICA O INVENTARIO	0	CAMP DE FUTBOL MUNICIPAL CAN PUIGGENER		0	0
		ALTAVEU			01/01/2006	EDIFICI		0	0
330206	14755	2	RC	INVENTARIO, INSPECCIÓ FÍSICA O INVENTARIO	0	Centre d'entitats c. Francolí 11		0	0
		ALTAVEUS			01/01/2006	EDIFICI		0	0
330206	14765	1	RC	INVENTARIO, INSPECCIÓ FÍSICA O INVENTARIO	0	Centre d'entitats c. Francolí 11		0	0
		EQUIP DE SO			01/01/2006	EDIFICI		0	0
330206	14772	3	RC	INVENTARIO, INSPECCIÓ FÍSICA O INVENTARIO	0	Centre d'entitats c. Francolí 11		0	0
		MICROFON			01/01/2006	EDIFICI		0	0
330206	14799	1	CU	INVENTARIO, INSPECCIÓ FÍSICA O INVENTARIO	0	ESCOLA DE MUSICA RIU-SEC		0	0
		BAFLE			01/01/2006	EDIFICI		0	0
330206	14800	1	CU	INVENTARIO, INSPECCIÓ FÍSICA O INVENTARIO	0	ESCOLA DE MUSICA RIU-SEC		0	0

# AJUNTAMENT-AJUNTAMENT DE SABADELL

Data obtenció 17/06/2016 14:19  
Pàg. 12

## LLIBRE A LLIBRE A: BENS, DRETS I OBLIGACIONS DE L'ENT LOCAL

EPÍGRAF: I.2 SERVEI PÚBLIC

SUBEPÍGRAF: I.2.C MOBLES

CLASSIFICAC	N. BÉ	QUANT.	DESCRIPCIÓ	C. GESTO	T. ADQUISICIÓ	COST ADQUI.	CENTRE	PLANTA	V.B.C.	F.A.
				C. COST		D- ALTA	UBICACIÓ	ESPAI	DOT. AMORT	V.C.
			BAFLE			01/01/2006	EDIFICI		0	0
330206	14801	2		CU INVENTARIO, INSPECCIÓ FÍSICA O INVENTARIO		0	ESCOLA DE MUSICA RIU-SEC		0	0
			AMPLIFICADOR			01/01/2006	EDIFICI		0	0
330206	14802	3		CU INVENTARIO, INSPECCIÓ FÍSICA O INVENTARIO		0	ESCOLA DE MUSICA RIU-SEC		0	0
			AMPLIFICADOR			01/01/2006	EDIFICI		0	0
330206	14958	27		ES INVENTARIO, INSPECCIÓ FÍSICA O INVENTARIO		0	Cal Balsach	planta semisoterrani	0	0
			BAFLE			01/01/2006	Cal Balsach - Edifici		0	0
330206	14981	2		ES INVENTARIO, INSPECCIÓ FÍSICA O INVENTARIO		0	Cal Balsach	planta semisoterrani	0	0
			MICROFON			01/01/2006	Cal Balsach - Edifici		0	0
330206	14994	12		ES INVENTARIO, INSPECCIÓ FÍSICA O INVENTARIO		0	PAVELLÓ D'ESPORTS SANT OLEGUER		0	0
			BAFLE			01/01/2006	EDIFICI		0	0
330206	15018	3		ES INVENTARIO, INSPECCIÓ FÍSICA O INVENTARIO		0	PAVELLÓ D'ESPORTS SANT OLEGUER		0	0
			MICROFON			01/01/2006	EDIFICI		0	0
330206	15695	2		ES INVENTARIO, INSPECCIÓ FÍSICA O INVENTARIO		0	GIMNAS MUNICIPAL		0	0
			MICROFON DIADEMA			01/01/2006	EDIFICI		0	0

# AJUNTAMENT-AJUNTAMENT DE SABADELL

Data obtenció 17/06/2016 14:19  
 Pàg. 13

## LLIBRE A LLIBRE A: BENS, DRETS I OBLIGACIONS DE L'ENT LOCAL

EPÍGRAF: I.2 SERVEI PÚBLIC

SUBEPÍGRAF: I.2.C MOBLES

CLASSIFICAC	N. BÉ	QUANT.	C. GESTO	T. ADQUISICIÓ	COST ADQUI.	CENTRE	PLANTA	V.B.C.	F.A.
		DESCRIPCIÓ	C. COST		D- ALTA	UBICACIÓ	ESPAI	DOT. AMORT	V.C.
330206	15696	4	ES INVENTARIO, INSPECCIÓ FÍSICA O INVENTARIO		0	GIMNAS MUNICIPAL		0	0
		PLAFO ACUSTIC			01/01/2006	EDIFICI		0	0
330206	15697	1	ES INVENTARIO, INSPECCIÓ FÍSICA O INVENTARIO		0	GIMNAS MUNICIPAL		0	0
		EQUIP DE MEGAFONIA CENTRALITZAT			01/01/2006	EDIFICI		0	0
330206	15698	1	ES INVENTARIO, INSPECCIÓ FÍSICA O INVENTARIO		0	GIMNAS MUNICIPAL		0	0
		EQUIP DE CONTROL DE MEGAFONIA			01/01/2006	EDIFICI		0	0
330206	15715	3	ES INVENTARIO, INSPECCIÓ FÍSICA O INVENTARIO		0	CAMP DE FUTBOL MUNICIPAL LA ROUREDA		0	0
		BAFLE			01/01/2006	EDIFICACIÓ		0	0
330206	15730	29	ES INVENTARIO, INSPECCIÓ FÍSICA O INVENTARIO		0	CAMP DE FUTBOL MUNICIPAL LA ROUREDA		0	0
		BAFLE			01/01/2006	EDIFICACIÓ		0	0
330206	15740	1	ES INVENTARIO, INSPECCIÓ FÍSICA O INVENTARIO		0	ESTADI MUNICIPAL NOVA CREU ALTA		0	0
		MICROFON			01/01/2006	EDIFICI		0	0
330206	15834	4	ES INVENTARIO, INSPECCIÓ FÍSICA O INVENTARIO		0	PISCINES MUNICIPALS JOAN SERRA		0	0
		MICROFON			01/01/2006	EDIFICI		0	0
330206	15835	20	ES INVENTARIO, INSPECCIÓ FÍSICA O INVENTARIO		0	PISCINES MUNICIPALS JOAN SERRA		0	0



# AJUNTAMENT-AJUNTAMENT DE SABADELL

Data obtenció 17/06/2016 14:19  
Pàg. 14

## LLIBRE A LLIBRE A: BENS, DRETS I OBLIGACIONS DE L'ENT LOCAL

EPÍGRAF: I.2 SERVEI PÚBLIC

SUBEPÍGRAF: I.2.C MOBLES

CLASSIFICAC N. BÉ	QUANT.	C. GESTO T. ADQUISICIÓ	COST ADQUI.	CENTRE	PLANTA	V.B.C.	F.A.
	DESCRIPCIÓ	C. COST	D- ALTA	UBICACIÓ	ESPAI	DOT. AMORT	V.C.
	ALTEVEUS		01/01/2006	EDIFICI		0	0
330206	16865	2	CU COMPRA	1.800,90	CA L'ESTRUCH	1.800,90	1.293,07
	Micròfons inalàmbrics		08/10/2007	NAU CENTRAL		169,26	507,83
330206	16956	29	CU COMPRA	4.823,74	CASAL PERE QUART	4.823,74	3.459,73
	Sistema audio Casal Pere Quart		15/10/2007	EDIFICI		454,66	1.364,01
330206	17200	1	CU COMPRA	959,93	TEATRE PRINCIPAL	959,93	681,57
	Conjunt de microfonia amb bateries pel Teatre Principal		17/12/2007	EDIFICI		92,78	278,36
330206	17407	1	RC COMPRA	348,00	Centre d'entitats c. Francolí 11	348,00	246,53
	MICRO SENSE FILS		31/12/2007	CENTRE CIVIC		33,82	101,47
330206	17408	1	RC COMPRA	348,00	CENTRE CÍVIC DEL POBLE NOU	348,00	246,53
	MICRO SENSE FILS		31/12/2007	EDIFICI		33,82	101,47
330206	17409	1	RC COMPRA	103,47	CENTRE CÍVIC CREU DE BARBERÀ	103,47	73,27
	MICRO		31/12/2007	EDIFICI		10,05	30,20
330206	17410	2	RC COMPRA	206,94	Centre d'entitats c. Francolí 11	206,94	146,57
	MICRO		31/12/2007	CENTRE CIVIC		20,11	60,37
330206	17411	2	RC COMPRA	206,95	CENTRE CÍVIC DEL POBLE NOU	206,95	146,57
	MICRO		31/12/2007	EDIFICI		20,11	60,38
330206	17685	1	SS COMPRA	10.984,02	MERCAT SANT JOAN	10.984,02	7.143,54
	EQUIP DE SO I AUDIO MERCAT SANT JOAN		06/05/2008	EDIFICI		960,12	3.840,48

# AJUNTAMENT-AJUNTAMENT DE SABADELL

Data obtenció 17/06/2016 14:19  
Pàg. 15

## LLIBRE A LLIBRE A: BENS, DRETS I OBLIGACIONS DE L'ENT LOCAL

EPÍGRAF: I.2 SERVEI PÚBLIC

SUBEPÍGRAF: I.2.C MOBLES

CLASSIFICAC N. BÉ	QUANT.	C. GESTO T. ADQUISICIÓ	COST ADQUI.	CENTRE	PLANTA	V.B.C.	F.A.	
	DESCRIPCIÓ	C. COST	D- ALTA	UBICACIÓ	ESPAI	DOT. AMORT	V.C.	
330206	18564	1	CU COMPRA	1.180,88	BIBLIOTECA CENTRAL VAPOR BADIA		1.180,88	731,15
	Micròfon amb condensador i accessoris auditori B V Badia		31/12/2008	EDIFICI		112,43	449,73	
330206	18663	1	SG COMPRA	377,00	AJUNTAMENT	SEGONA PLANTA	377,00	233,39
	MICROFON I PEU		31/12/2008	EDIFICI CONSISTORIAL		35,89	143,61	
330206	22056	4	ED COMPRA	1.180,00	ESCOLA ILLA		1.180,00	524,61
	altaveus amb caixa de connexions Escola Illa		31/12/2010	PROMOCIÓ ECONÒMICA		109,23	655,39	
330206	22057	3	ED COMPRA	885,00	ESCOLA ILLA		885,00	393,46
	altaveus amb caixa de connexions Conservatori		31/12/2010	PROMOCIÓ ECONÒMICA		81,92	491,54	
330206	22229	3	CU COMPRA	1.231,92	BIBLIOTECA DE PONENT		1.231,92	494,17
	Micròfons.		08/04/2011	EDIFICI		105,38	737,75	
330206	22231	2	CU COMPRA	986,95	BIBLIOTECA DE PONENT		986,95	395,91
	Altaveus DAS i suport.		08/04/2011	EDIFICI		84,43	591,04	
330206	22616	2	EQ COMPRA	3.938,20	TEATRE PRINCIPAL		3.938,20	1.412,43
	Micro Neuman SKM 140 inal-làmbric per al Teatre Principal.		30/12/2011	EDIFICI		360,82	2.525,77	
330206	22945	1	EQ COMPRA	7.546,96	POLIESPORTIU CAMPOAMOR		7.546,96	2.753,77
	Equip de so per al Pavelló Poliesportiu PAV3 a la zona Sud de Sabadell.		21/11/2011	EDIFICI		684,74	4.793,19	
330206	22946	1	EQ COMPRA	2.900,00	POLIESPORTIU CAMPOAMOR		2.900,00	1.058,16
	Instal·lació megafonia Pavelló Poliesportiu PAV 3 Sector Sud.		21/11/2011	EDIFICI		263,12	1.841,84	
330206	22977	18	EQ COMPRA	39.398,06	TEATRE PRINCIPAL		39.398,06	14.130,23

# AJUNTAMENT-AJUNTAMENT DE SABADELL

Data obtenció 17/06/2016 14:19  
Pàg. 16

## LLIBRE A LLIBRE A: BENS, DRETS I OBLIGACIONS DE L'ENT LOCAL

EPÍGRAF: I.2 SERVEI PÚBLIC

SUBEPÍGRAF: I.2.C MOBLES

CLASSIFICAC N. BÉ	QUANT.	C. GESTO T. ADQUISICIÓ	COST ADQUI.	CENTRE	PLANTA	V.B.C.	F.A.
	DESCRIPCIÓ	C. COST	D- ALTA	UBICACIÓ	ESPAI	DOT. AMORT	V.C.
	Sistema acústic de dues vies Line-Array DAS Teatre Principal		30/12/2011	EDIFICI		3.609,69	25.267,83
330206	22978	4 EQ COMPRA	11.601,67	TEATRE PRINCIPAL		11.601,67	4.160,94
	Sistema de baixes freqüències Teatre Principal		30/12/2011	EDIFICI		1.062,95	7.440,73
330206	22979	4 EQ COMPRA	2.732,78	TEATRE PRINCIPAL		2.732,78	980,11
	Caixa acústica de 2 vies Teatre Principal		30/12/2011	EDIFICI		250,38	1.752,67
330206	22980	1 EQ COMPRA	9.886,73	TEATRE PRINCIPAL		9.886,73	3.545,89
	Procesador digital per altaveus Lake Teatre Principal.		30/12/2011	EDIFICI		905,83	6.340,84
330206	22981	4 EQ COMPRA	5.424,91	TEATRE PRINCIPAL		5.424,91	1.945,63
	Sistema acústic de 2 vies DAS SML-12-A Teatre Principal.		30/12/2011	EDIFICI		497,03	3.479,28
330206	22982	2 EQ COMPRA	2.670,60	TEATRE PRINCIPAL		2.670,60	957,80
	Monitor Tannoy mod. precision 6D Teatre Principal.		30/12/2011	EDIFICI		244,68	1.712,80
330206	22983	2 EQ COMPRA	1.605,03	TEATRE PRINCIPAL		1.605,03	575,63
	Monitor de proximitat de 3 vies Tannoy mod. precision 6D Teatre Principal.		30/12/2011	EDIFICI		147,05	1.029,40
330206	22984	4 EQ COMPRA	2.624,65	TEATRE PRINCIPAL		2.624,65	941,32
	Micròfon cardiode compacte marca AKG mol. C 451B especial per a guitarres i		30/12/2011	EDIFICI		240,47	1.683,33
330206	22985	5 EQ COMPRA	1.426,83	TEATRE PRINCIPAL		1.426,83	511,71
	Micròfon dinàmic Shure mod. SM 57-LCE Teatre Principal.		30/12/2011	EDIFICI		130,72	915,12
330206	22986	5 EQ COMPRA	1.343,89	TEATRE PRINCIPAL		1.343,89	481,96
	Micròfon dinàmic Shure mod. SM 57-LCE		30/12/2011	EDIFICI		123,12	861,93

# AJUNTAMENT-AJUNTAMENT DE SABADELL

Data obtenció 17/06/2016 14:19  
Pàg. 17

## LLIBRE A LLIBRE A: BENS, DRETS I OBLIGACIONS DE L'ENT LOCAL

EPÍGRAF: I.2 SERVEI PÚBLIC

SUBEPÍGRAF: I.2.C MOBLES

CLASSIFICAC N. BÉ	QUANT.	C. GESTO T. ADQUISICIÓ	COST ADQUI.	CENTRE	PLANTA	V.B.C.	F.A.
	DESCRIPCIÓ	C. COST	D- ALTA	UBICACIÓ	ESPAI	DOT. AMORT	V.C.
330206	22987	1	EQ COMPRA	1.452,00	TEATRE PRINCIPAL	1.452,00	520,75
	Conjunt de microfonia inal-làmbrica Teatre Principal.		30/12/2011	EDIFICI		133,03	931,25
330206	22990	1	EQ COMPRA	18.700,01	TEATRE PRINCIPAL	18.700,01	6.706,79
	Intercomunicació tècnica Teatre Principal.		30/12/2011	EDIFICI		1.713,31	11.993,22
330206	23031	3	EQ COMPRA	599,99	TEATRE PRINCIPAL	599,99	215,17
	Megàfon inal-làmbric autònom marca MIRPO.		30/12/2011	EDIFICI		54,97	384,82
330206	23317	2	EQ COMPRA	1.841,04	BIBLIOTECA DEL SUD	1.841,04	502,38
	Altaveus dos vies equipat amb wooper i etapa potència optimum UP-67 per a la		31/12/2012	EDIFICI		167,32	1.338,66
330206	23382	2	EQ COMPRA	2.432,10	CENTRE CÍVIC DE CAN RULL	2.432,10	663,70
	Subministrament i instal·lació d'altaveus per al Centre Cívic de Can Rull.		31/12/2012	EDIFICI		221,05	1.768,40
330206	23408	1	EQ COMPRA	99,99	ESCOLA DE MÚSICA	99,99	27,26
	Shure SM58 micròfon per al Conservatori de Música.		31/12/2012	EDIFICI		9,08	72,73
330206	23579	1	EQ COMPRA	71,48	BIBLIOTECA DEL SUD	71,48	0
	Micròfon AKG D-445 Biblioteca del Sector Sud.		19/12/2013	EDIFICI		0	71,48
330206	23582	2	EQ COMPRA	624,02	BIBLIOTECA DEL SUD	624,02	0
	Micròfons MD-94 Biblioteca del Sector Sud.		19/12/2013	EDIFICI		0	624,02
330206	23583	2	EQ COMPRA	175,51	BIBLIOTECA DEL SUD	175,51	0
	Altaveu DAS Arco-4T per a la Biblioteca del Sector Sud.		19/12/2013	EDIFICI		0	175,51

# AJUNTAMENT-AJUNTAMENT DE SABADELL

Data obtenció 17/06/2016 14:19  
Pàg. 18

## LLIBRE A LLIBRE A: BENS, DRETS I OBLIGACIONS DE L'ENT LOCAL

EPÍGRAF: I.2 SERVEI PÚBLIC

SUBEPÍGRAF: I.2.C MOBLES

CLASSIFICAC	N. BÉ	QUANT.	C. GESTO	T. ADQUISICIÓ	COST ADQUI.	CENTRE	PLANTA	V.B.C.	F.A.
		DESCRIPCIÓ	C. COST		D- ALTA	UBICACIÓ	ESPAI	DOT. AMORT	V.C.
330206	23584	1	EQ COMPRA		289,77	BIBLIOTECA DEL SUD		289,77	0
		Micròfon solapa AKG C417 Biblioteca del Sector Sud.			19/12/2013	EDIFICI		0	289,77
330206	23603	1	EQ COMPRA		97,88	BIBLIOTECA NORD		97,88	0
		Micròfon monacor DM-3200 Biblioteca Sector Nord.			19/12/2013	EDIFICI		0	97,88
330206	23606	6	EQ COMPRA		404,10	BIBLIOTECA NORD		404,10	0
		Altaveu DAS CL-6T Biblioteca del Sector Nord.			19/12/2013	EDIFICI		0	404,10
330206	23609	5	EQ COMPRA		755,02	BIBLIOTECA NORD		755,02	0
		Micròfon AKG D-44S Biblioteca del Sector Nord.			19/12/2013	EDIFICI		0	755,02
330206	23610	1	EQ COMPRA		305,28	BIBLIOTECA NORD		305,28	0
		Micròfon AKG C-417L Biblioteca Sector Nord.			19/12/2013	EDIFICI		0	305,28
330206	23611	1	EQ COMPRA		226,98	BIBLIOTECA NORD		226,98	0
		Micròfon AKG WMS-40 Biblioteca Sector Nord.			19/12/2013	EDIFICI		0	226,98
330206	23625	1	UH COMPRA		329,12	FABRICA MOLINS		329,12	0
		MICROFON DE MÀ AKG DMS 70 DUAL VOCAL SET			12/07/2013	EDIFICI		0	329,12
330206	23644	1	ES COMPRA		8.359,89	Parc del Nord - zona pavelló	planta baixa	8.359,89	0
		Equip de so per a la pista esportiva del Pavelló Nord.			12/07/2013	Pavelló del Nord - Edifici		0	8.359,89
330206	23735	1	EQ COMPRA		150,02	ESCOLA DE MÚSICA		150,02	0
		Altaveu autoamplif. PS-10A Conservatori de Música.			29/11/2013	EDIFICI		0	150,02

# AJUNTAMENT-AJUNTAMENT DE SABADELL

Data obtenció 17/06/2016 14:19  
Pàg. 19

## LLIBRE A LLIBRE A: BENS, DRETS I OBLIGACIONS DE L'ENT LOCAL

EPÍGRAF: I.2 SERVEI PÚBLIC

SUBEPÍGRAF: I.2.C MOBLES

CLASSIFICAC	N. BÉ	QUANT.	C. GESTO	T. ADQUISICIÓ	COST ADQUI.	CENTRE	PLANTA	V.B.C.	F.A.
		DESCRIPCIÓ	C. COST		D- ALTA	UBICACIÓ	ESPAI	DOT. AMORT	V.C.
330206	23901	1	EQ	COMPRA	801,02	PARC CENTRAL DEL VALLÈS		801,02	0
		Microfon inalambric Moldemsh 867 Fonestar i 2 peu extensible cromat, base			31/12/2013	EDIFICI		0	801,02
330206	23905	2	EQ	COMPRA	551,76	PARC CENTRAL DEL VALLÈS		551,76	0
		Pantalla acústica PRO8 Fonestar 300ww amb 2 suports orientables de peu per			31/12/2013	EDIFICI		0	551,76
330206	24071	1	SG	COMPRA	903,17	MERCAT SANT JOAN		903,17	75,46
		CAIXA ACÚSTICA			31/12/2014	EDIFICI		75,26	827,71
330206	24217	1	CU	COMPRA	54,45	CASAL PERE QUART		54,45	4,54
		Casal Pere Quart, micro de flexo WORK XP-10 PRO			31/12/2014	EDIFICI		4,53	49,91
330206	24218	1	CU	COMPRA	175,45	CASAL PERE QUART		175,45	14,66
		Casal Pere Quart, micro de mà sense fils LD SYSTEMS WSECO16HHD			31/12/2014	EDIFICI		14,62	160,79
330206	25988	1	RC	COMPRA	2.272,57	Centre Cívic de Torre-romeu		2.272,57	34,76
		Captació de so i equipament d'àudio			26/10/2015	EDIFICI		34,76	2.237,81
330206	26021	3	PE	COMPRA	824,54	VAPOR LLONCH - DESENV. LOCAL		824,54	0,18
		Micròfon inalàmbric + Unitat de control + Mòdul receptor per unitat de control			31/12/2015	VAPOR		0,18	824,36
330206	26022	2	PE	COMPRA	515,05	VAPOR LLONCH - DESENV. LOCAL		515,05	0,11
		Micròfon inalàmbric + Mòdul receptor UHF			31/12/2015	VAPOR		0,11	514,94
330206	26023	2	PE	COMPRA	515,05	VAPOR LLONCH - DESENV. LOCAL		515,05	0,11
		Micròfon inalàmbric + Mòdul receptor UHF			31/12/2015	VAPOR		0,11	514,94

# AJUNTAMENT-AJUNTAMENT DE SABADELL

Data obtenció 17/06/2016 14:19  
Pàg. 20

## LLIBRE A LLIBRE A: BENS, DRETS I OBLIGACIONS DE L'ENT LOCAL

EPÍGRAF: I.2 SERVEI PÚBLIC

SUBEPÍGRAF: I.2.C MOBLES

CLASSIFICAC N. BÉ	QUANT. DESCRIPCIÓ	C. GESTO T. ADQUISICIÓ C. COST	COST ADQUI. D- ALTA	CENTRE UBICACIÓ	PLANTA ESPAI	V.B.C. DOT. AMORT	F.A. V.C.
330206	27150	CU INVENTARIO, INSPECCIÓ FÍSICA O INVENTARIO	0	Ca l'Estruch - Centre de producció i creació	planta baixa	8.339,47	1,90
	Sistema de captació de so i equipament d'audio de la Vela de Ca l'Estruch		01/01/2015	Ca l'Estruch - La Vela		1,90	8.337,57
<b>TOTAL Subepígraf:</b>	<b>I.2.C</b>	<b>MOBLES</b>	C. Adq.: <b>162.251,27</b>	Dot.: <b>13.299,87</b>	V.B.C.: <b>170.928,35</b>	F.A.: <b>58.745,99</b>	V.C.: <b>112.182,36</b>
<b>TOTAL Epígraf:</b>	<b>I.2</b>	<b>SERVEI PÚBLIC</b>	C. Adq.: <b>162.251,27</b>	Dot.: <b>13.299,87</b>	V.B.C.: <b>170.928,35</b>	F.A.: <b>58.745,99</b>	V.C.: <b>112.182,36</b>
<b>TOTAL LLIBRE:</b>	<b>A</b>	<b>LLIBRE A: BENS, DRETS I OBLIGACIONS DE L'ENT LOCAL</b>	C. Adq.: <b>162.251,27</b>	Dot.: <b>13.299,87</b>	V.B.C.: <b>170.928,35</b>	F.A.: <b>58.745,99</b>	V.C.: <b>112.182,36</b>

# AJUNTAMENT-AJUNTAMENT DE SABADELL

Data obtenció 17/06/2016 14:20  
Pàg. 1

## LLIBRE A LLIBRE A: BENS, DRETS I OBLIGACIONS DE L'ENT LOCAL

EPÍGRAF: I.2 SERVEI PÚBLIC

SUBEPÍGRAF: I.2.C MOBLES

CLASSIFICAC N. BÉ	QUANT. DESCRIPCIÓ	C. GESTO T. ADQUISICIÓ C. COST	COST ADQUI. D- ALTA	CENTRE UBICACIÓ	PLANTA ESPAI	V.B.C. DOT. AMORT	F.A. V.C.
330207	13443	RC INVENTARIO, INSPECCIÓ FÍSICA O INVENTARIO	0	CENTRE CÍVIC CONCÒRDIA		0	0
	TARIMA		01/01/2006	EDIFICI		0	0
330207	13444	RC INVENTARIO, INSPECCIÓ FÍSICA O INVENTARIO	0	CENTRE CÍVIC CONCÒRDIA		0	0
	TARIMA		01/01/2006	EDIFICI		0	0
330207	13445	RC INVENTARIO, INSPECCIÓ FÍSICA O INVENTARIO	0	CENTRE CÍVIC CONCÒRDIA		0	0
	TARIMA		01/01/2006	EDIFICI		0	0
330207	13446	RC INVENTARIO, INSPECCIÓ FÍSICA O INVENTARIO	0	CENTRE CÍVIC CONCÒRDIA		0	0
	TARIMA		01/01/2006	EDIFICI		0	0
330207	13447	RC INVENTARIO, INSPECCIÓ FÍSICA O INVENTARIO	0	CENTRE CÍVIC CONCÒRDIA		0	0
	TARIMA		01/01/2006	EDIFICI		0	0
330207	13448	RC INVENTARIO, INSPECCIÓ FÍSICA O INVENTARIO	0	CENTRE CÍVIC CONCÒRDIA		0	0
	TARIMA		01/01/2006	EDIFICI		0	0
330207	13530	RC INVENTARIO, INSPECCIÓ FÍSICA O INVENTARIO	0	CENTRE CIVIC SANT OLEGUER		0	0
	TARIMA PER TEATRE		01/01/2006	EDIFICI		0	0
330207	14707	CU INVENTARIO, INSPECCIÓ FÍSICA O INVENTARIO	0	LASALA MIGUEL HERNANDEZ		0	0



# AJUNTAMENT-AJUNTAMENT DE SABADELL

Data obtenció 17/06/2016 14:20  
 Pàg. 2

## LLIBRE A LLIBRE A: BENS, DRETS I OBLIGACIONS DE L'ENT LOCAL

EPÍGRAF: I.2 SERVEI PÚBLIC

SUBEPÍGRAF: I.2.C MOBLES

CLASSIFICAC	N. BÉ	QUANT. DESCRIPCIÓ	C. GESTO T. ADQUISICIÓ C. COST	COST ADQUI. D- ALTA	CENTRE UBICACIÓ	PLANTA ESPAI	V.B.C. DOT. AMORT	F.A. V.C.
		MOSTRADOR		01/01/2006	EDIFICI		0	0
330207	16342		TE COMPRA	4.296,64	CAN MARCET, VIA PÚBLICA I MANTENIMENTS		4.296,64	4.296,64
		ELEMENTS PROTOCOL		16/05/2007	EDIFICI		0	0
330207	16381		TE COMPRA	12.272,80	CAN MARCET, VIA PÚBLICA I MANTENIMENTS		12.272,80	12.272,80
		TANQUES MOBILS COLOR GROGUES		24/05/2007	EDIFICI		0	0
330207	16382		TE COMPRA	18.096,00	CAN MARCET, VIA PÚBLICA I MANTENIMENTS		18.096,00	18.096,00
		TANQUES MOBILS DE COLOR VERD		24/05/2007	EDIFICI		0	0
330207	16759		TE COMPRA	2.047,52	CAN MARCET, VIA PÚBLICA I MANTENIMENTS		2.047,52	2.047,52
		ELEMENTS MUINTATGE ENTARIMATS		21/08/2007	PARC MÒBIL		0	0
330207	16808		TE COMPRA	4.169,04	CAN MARCET, VIA PÚBLICA I MANTENIMENTS		4.169,04	4.169,04
		CARROS PORTA CADIRES		27/09/2007	PARC MÒBIL		0	0
330207	17712		TE COMPRA	18.409,20	CAN MARCET, VIA PÚBLICA I MANTENIMENTS		18.409,20	18.409,20
		300 TANQUES MOVIT VERDES SERIGRAFIADES		19/05/2008	PARC MÒBIL		0	0
330207	18269		ES COMPRA	672,80	POLIESPORTIU CAMPOAMOR		672,80	672,80
		TANQUES		23/10/2008	EDIFICI		0	0
330207	19082		ES COMPRA	1.948,34	Complex Poliesportiu Olímpia		1.948,34	1.948,34
		30 TANQUES		25/05/2009	camps de futbol i grades		0	0
330207	19083		ES COMPRA	549,79	Complex Poliesportiu Olímpia		549,79	549,79
		8 TANQUES		25/05/2009	camps de futbol i grades		0	0

# AJUNTAMENT-AJUNTAMENT DE SABADELL

Data obtenció 17/06/2016 14:20  
Pàg. 3

## LLIBRE A LLIBRE A: BENS, DRETS I OBLIGACIONS DE L'ENT LOCAL

EPÍGRAF: I.2 SERVEI PÚBLIC

SUBEPÍGRAF: I.2.C MOBLES

CLASSIFICAC N. BÉ	QUANT. DESCRIPCIÓ	C. GESTO T. ADQUISICIÓ C. COST	COST ADQUI. D- ALTA	CENTRE UBICACIÓ	PLANTA ESPAI	V.B.C. DOT. AMORT	F.A. V.C.
330207	19412	ES COMPRA	824,57	Complex Poliesportiu Olímpia		824,57	824,57
	TANQUES		30/11/2009	campes de futbol i grades		0	0
330207	21023	TE COMPRA	9.207,40	CAN MARCET, VIA PÚBLICA I MANTENIMENTS		9.207,40	9.207,40
	TARIMA 1,1 M DE 8X6 Y 50 PLANCHA PODIO 2X1 M		31/12/2009	EDIFICI		0	0
330207	21579	ES COMPRA	847,24	COMPLEX ESPORTIU SANT OLEGUER		847,24	847,24
	TANQUES		30/09/2010	EDIFICI		0	0
330207	22095	ES COMPRA	713,90	ZONA ESPORTIVA MUNICIPAL CAN RULL		713,90	713,90
	TANQUES		08/03/2011	EDIFICI		151,40	0
330207	22910	EQ COMPRA	1.047,16	POLIESPORTIU CAMPOAMOR		1.047,16	1.047,16
	16 Tanques mòbils publicitària Pavelló Poliesportiu Sector Sud.		21/11/2011	EDIFICI		271,41	0
330207	23034	EQ COMPRA	18.348,07	TEATRE PRINCIPAL		18.348,07	18.348,07
	Plataforma de dimensions 2000x1000 mm l 1000x1000 mm marca Nivoflex.		30/12/2011	EDIFICI		4.886,12	0
330207	23069	ES COMPRA	938,10	Cal Balsach		938,10	938,10
	TANQUES		31/12/2011	Cal Balsach - Edifici		249,99	0
330207	23885	EQ COMPRA	157,30	PARC CENTRAL DEL VALLÈS		157,30	0
	1 Carro porta cadires plegables Clip amb capacitat per 22 cadires		31/12/2013			0	157,30
330207	23920	TE COMPRA	19.986,78	CAN MARCET, VIA PÚBLICA I MANTENIMENTS		19.986,78	0
	Cadires, taules i plantxa de tarima per a suport d'actes		31/12/2013			0	19.986,78

# AJUNTAMENT-AJUNTAMENT DE SABADELL

Data obtenció 17/06/2016 14:20  
Pàg. 4

## LLIBRE A LLIBRE A: BENS, DRETS I OBLIGACIONS DE L'ENT LOCAL

EPÍGRAF: I.2 SERVEI PÚBLIC

SUBEPÍGRAF: I.2.C MOBLES

CLASSIFICAC N. BÉ	QUANT. DESCRIPCIÓ	C. GESTO T. ADQUISICIÓ C. COST	COST ADQUI. D- ALTA	CENTRE UBICACIÓ	PLANTA ESPAI	V.B.C. DOT. AMORT	F.A. V.C.
330207	24036	ES COMPRA	1.154,34	COMPLEX ESPORTIU SANT OLEGUER		1.154,34	231,49
	TANQUES		31/12/2014	EDIFICI		230,86	922,85
<b>TOTAL Subepígraf:</b>	<b>I.2.C MOBLES</b>		<b>C. Adq.: 115.686,99</b>	<b>Dot.: 5.789,78</b>	<b>V.B.C.: 115.686,99</b>	<b>F.A.: 94.620,06</b>	<b>V.C. 21.066,93</b>
<b>TOTAL Epígraf:</b>	<b>I.2 SERVEI PÚBLIC</b>		<b>C. Adq.: 115.686,99</b>	<b>Dot.: 5.789,78</b>	<b>V.B.C.: 115.686,99</b>	<b>F.A.: 94.620,06</b>	<b>V.C. 21.066,93</b>
<b>TOTAL LLIBRE:</b>	<b>A</b>	<b>LLIBRE A: BENS, DRETS I OBLIGACIONS DE L'ENT LOCAL</b>	<b>C. Adq.: 115.686,99</b>	<b>Dot.: 5.789,78</b>	<b>V.B.C.: 115.686,99</b>	<b>F.A.: 94.620,06</b>	<b>V.C. 21.066,93</b>

# AJUNTAMENT-AJUNTAMENT DE SABADELL

Data obtenció 17/06/2016 14:20  
 Pàg. 1

## LLIBRE A LLIBRE A: BENS, DRETS I OBLIGACIONS DE L'ENT LOCAL

EPÍGRAF: I.2 SERVEI PÚBLIC

SUBEPÍGRAF: I.2.C MOBLES

CLASSIFICAC	N. BÉ	QUANT. DESCRIPCIÓ	C. GESTO T. ADQUISICIÓ C. COST	COST ADQUI. D- ALTA	CENTRE UBICACIÓ	PLANTA ESPAI	V.B.C. DOT. AMORT	F.A. V.C.
330301	12649		PE INVENTARIO, INSPECCIÓ FÍSICA O INVENTARIO	0	VAPOR LLONCH - DESENV. LOCAL		0	0
		RENTAPLATS INDUSTRIAL		01/01/2006	VAPOR		0	0
330301	12651		PE INVENTARIO, INSPECCIÓ FÍSICA O INVENTARIO	0	VAPOR LLONCH - DESENV. LOCAL		0	0
		ENVASADORA		01/01/2006	VAPOR		0	0
330301	12652		PE INVENTARIO, INSPECCIÓ FÍSICA O INVENTARIO	0	VAPOR LLONCH - DESENV. LOCAL		0	0
		CUINA		01/01/2006	VAPOR		0	0
330301	12653		PE INVENTARIO, INSPECCIÓ FÍSICA O INVENTARIO	0	VAPOR LLONCH - DESENV. LOCAL		0	0
		CUINA		01/01/2006	VAPOR		0	0
330301	12654		PE INVENTARIO, INSPECCIÓ FÍSICA O INVENTARIO	0	VAPOR LLONCH - DESENV. LOCAL		0	0
		FREGIDORA		01/01/2006	VAPOR		0	0
330301	12655		PE INVENTARIO, INSPECCIÓ FÍSICA O INVENTARIO	0	VAPOR LLONCH - DESENV. LOCAL		0	0
		FORN		01/01/2006	VAPOR		0	0
330301	12660		PE INVENTARIO, INSPECCIÓ FÍSICA O INVENTARIO	0	VAPOR LLONCH - DESENV. LOCAL		0	0
		FRIGORIFIC		01/01/2006	VAPOR		0	0
330301	12772		PE INVENTARIO, INSPECCIÓ FÍSICA O INVENTARIO	0	VAPOR LLONCH - DESENV. LOCAL		0	0

# AJUNTAMENT-AJUNTAMENT DE SABADELL

Data obtenció 17/06/2016 14:20  
 Pàg. 2

## LLIBRE A LLIBRE A: BENS, DRETS I OBLIGACIONS DE L'ENT LOCAL

EPÍGRAF: I.2 SERVEI PÚBLIC

SUBEPÍGRAF: I.2.C MOBLES

CLASSIFICAC	N. BÉ	QUANT. DESCRIPCIÓ	C. GESTO T. ADQUISICIÓ C. COST	COST ADQUI. D- ALTA	CENTRE UBICACIÓ	PLANTA ESPAI	V.B.C. DOT. AMORT	F.A. V.C.
		FREGIDORA		01/01/2006	VAPOR		0	0
330301	12773		PE INVENTARIO, INSPECCIÓ FÍSICA O INVENTARIO	0	VAPOR LLONCH - DESENV. LOCAL		0	0
		TALLADORA D'EMBOTIT		01/01/2006	VAPOR		0	0
330301	12774		PE INVENTARIO, INSPECCIÓ FÍSICA O INVENTARIO	0	VAPOR LLONCH - DESENV. LOCAL		0	0
		CAMPANA EXTRACTORA		01/01/2006	VAPOR		0	0
330301	12775		PE INVENTARIO, INSPECCIÓ FÍSICA O INVENTARIO	0	VAPOR LLONCH - DESENV. LOCAL		0	0
		ROBOT CUINA		01/01/2006	VAPOR		0	0
330301	12776		PE INVENTARIO, INSPECCIÓ FÍSICA O INVENTARIO	0	VAPOR LLONCH - DESENV. LOCAL		0	0
		TERMO BANY-MARIA		01/01/2006	VAPOR		0	0
330301	12778		PE INVENTARIO, INSPECCIÓ FÍSICA O INVENTARIO	0	VAPOR LLONCH - DESENV. LOCAL		0	0
		MAQUINA CAFETERA		01/01/2006	VAPOR		0	0
330301	12779		PE INVENTARIO, INSPECCIÓ FÍSICA O INVENTARIO	0	VAPOR LLONCH - DESENV. LOCAL		0	0
		PICADORA		01/01/2006	VAPOR		0	0
330301	12780		PE INVENTARIO, INSPECCIÓ FÍSICA O INVENTARIO	0	VAPOR LLONCH - DESENV. LOCAL		0	0
		GRATINADOR		01/01/2006	VAPOR		0	0

# AJUNTAMENT-AJUNTAMENT DE SABADELL

Data obtenció 17/06/2016 14:20  
 Pàg. 3

## LLIBRE A LLIBRE A: BENS, DRETS I OBLIGACIONS DE L'ENT LOCAL

EPÍGRAF: I.2 SERVEI PÚBLIC

SUBEPÍGRAF: I.2.C MOBLES

CLASSIFICAC	N. BÉ	QUANT. DESCRIPCIÓ	C. GESTO T. ADQUISICIÓ C. COST	COST ADQUI. D- ALTA	CENTRE UBICACIÓ	PLANTA ESPAI	V.B.C. DOT. AMORT	F.A. V.C.
330301	12782		PE INVENTARIO, INSPECCIÓN FÍSICA O INVENTARIO	0	VAPOR LLONCH - DESENV. LOCAL		0	0
		ESPREMEDOR SUCS		01/01/2006	VAPOR		0	0
330301	13509		ED INVENTARIO, INSPECCIÓN FÍSICA O INVENTARIO	0	CALVET D'ESTRELLA		0	0
		CAMPANA EXTRACTORA		01/01/2006	ESCOLA BRESSOL		0	0
330301	13988		ED INVENTARIO, INSPECCIÓN FÍSICA O INVENTARIO	0	LA ROMÀNICA		0	0
		CUINA INDUSTRIAL		01/01/2006	EDIFICI-CEIP		0	0
330301	13989		ED INVENTARIO, INSPECCIÓN FÍSICA O INVENTARIO	0	LA ROMÀNICA		0	0
		FORN		01/01/2006	EDIFICI-CEIP		0	0
330301	13990		ED INVENTARIO, INSPECCIÓN FÍSICA O INVENTARIO	0	LA ROMÀNICA		0	0
		FREGIDORA INDUSTRIAL		01/01/2006	EDIFICI-CEIP		0	0
330301	13991		ED INVENTARIO, INSPECCIÓN FÍSICA O INVENTARIO	0	LA ROMÀNICA		0	0
		RENTAPLATS		01/01/2006	EDIFICI-CEIP		0	0
330301	13992		ED INVENTARIO, INSPECCIÓN FÍSICA O INVENTARIO	0	LA ROMÀNICA		0	0
		RENTAPLATS		01/01/2006	EDIFICI-CEIP		0	0
330301	13993		ED INVENTARIO, INSPECCIÓN FÍSICA O INVENTARIO	0	LA ROMÀNICA		0	0

# AJUNTAMENT-AJUNTAMENT DE SABADELL

Data obtenció 17/06/2016 14:20  
 Pàg. 4

## LLIBRE A LLIBRE A: BENS, DRETS I OBLIGACIONS DE L'ENT LOCAL

EPÍGRAF: I.2 SERVEI PÚBLIC

SUBEPÍGRAF: I.2.C MOBLES

CLASSIFICAC N. BÉ	QUANT. DESCRIPCIÓ	C. GESTO T. ADQUISICIÓ C. COST	COST ADQUI. D- ALTA	CENTRE UBICACIÓ	PLANTA ESPAI	V.B.C. DOT. AMORT	F.A. V.C.
	PELAPATATES		01/01/2006	EDIFICI-CEIP		0	0
330301	13994	ED INVENTARIO, INSPECCIÓ FÍSICA O INVENTARIO	0	LA ROMÀNICA		0	0
	TALLADORA D'EMBUTIT		01/01/2006	EDIFICI-CEIP		0	0
330301	13995	ED INVENTARIO, INSPECCIÓ FÍSICA O INVENTARIO	0	LA ROMÀNICA		0	0
	RENTAMANS		01/01/2006	EDIFICI-CEIP		0	0
330301	13996	ED INVENTARIO, INSPECCIÓ FÍSICA O INVENTARIO	0	LA ROMÀNICA		0	0
	RENTAMANS		01/01/2006	EDIFICI-CEIP		0	0
330301	14001	ED INVENTARIO, INSPECCIÓ FÍSICA O INVENTARIO	0	LA ROMÀNICA		0	0
	AIGÜERA		01/01/2006	EDIFICI-CEIP		0	0
330301	14002	ED INVENTARIO, INSPECCIÓ FÍSICA O INVENTARIO	0	LA ROMÀNICA		0	0
	AIGÜERA		01/01/2006	EDIFICI-CEIP		0	0
330301	14003	ED INVENTARIO, INSPECCIÓ FÍSICA O INVENTARIO	0	LA ROMÀNICA		0	0
	AIGÜERA		01/01/2006	EDIFICI-CEIP		0	0
330301	14004	ED INVENTARIO, INSPECCIÓ FÍSICA O INVENTARIO	0	LA ROMÀNICA		0	0
	AIGÜERA		01/01/2006	EDIFICI-CEIP		0	0

# AJUNTAMENT-AJUNTAMENT DE SABADELL

Data obtenció 17/06/2016 14:20  
 Pàg. 5

## LLIBRE A LLIBRE A: BENS, DRETS I OBLIGACIONS DE L'ENT LOCAL

EPÍGRAF: I.2 SERVEI PÚBLIC

SUBEPÍGRAF: I.2.C MOBLES

CLASSIFICAC	N. BÉ	QUANT. DESCRIPCIÓ	C. GESTO T. ADQUISICIÓ C. COST	COST ADQUI. D- ALTA	CENTRE UBICACIÓ	PLANTA ESPAI	V.B.C. DOT. AMORT	F.A. V.C.
330301	14007		ED INVENTARIO, INSPECCIÓ FÍSICA O INVENTARIO	0	IES SABADELL		0	0
		ROBOT CUINA		01/01/2006	EDIFICI		0	0
330301	14008		ED INVENTARIO, INSPECCIÓ FÍSICA O INVENTARIO	0	IES SABADELL		0	0
		TALLADORA		01/01/2006	EDIFICI		0	0
330301	14009		ED INVENTARIO, INSPECCIÓ FÍSICA O INVENTARIO	0	IES SABADELL		0	0
		ARMARI CALENT		01/01/2006	EDIFICI		0	0
330301	14010		ED INVENTARIO, INSPECCIÓ FÍSICA O INVENTARIO	0	IES SABADELL		0	0
		FORN INDUSTRIAL		01/01/2006	EDIFICI		0	0
330301	14011		ED INVENTARIO, INSPECCIÓ FÍSICA O INVENTARIO	0	IES SABADELL		0	0
		CUINA INDUSTRIAL		01/01/2006	EDIFICI		0	0
330301	14012		ED INVENTARIO, INSPECCIÓ FÍSICA O INVENTARIO	0	IES SABADELL		0	0
		PLANXA INDUSTRIAL		01/01/2006	EDIFICI		0	0
330301	14013		ED INVENTARIO, INSPECCIÓ FÍSICA O INVENTARIO	0	IES SABADELL		0	0
		FREGIDORA INDUSTRIAL		01/01/2006	EDIFICI		0	0
330301	14014		ED INVENTARIO, INSPECCIÓ FÍSICA O INVENTARIO	0	IES SABADELL		0	0



# AJUNTAMENT-AJUNTAMENT DE SABADELL

Data obtenció 17/06/2016 14:20  
Pàg. 6

## LLIBRE A LLIBRE A: BENS, DRETS I OBLIGACIONS DE L'ENT LOCAL

EPÍGRAF: I.2 SERVEI PÚBLIC

SUBEPÍGRAF: I.2.C MOBLES

CLASSIFICAC N. BÉ	QUANT. DESCRIPCIÓ	C. GESTO T. ADQUISICIÓ C. COST	COST ADQUI. D- ALTA	CENTRE UBICACIÓ	PLANTA ESPAI	V.B.C. DOT. AMORT	F.A. V.C.
	FREGIDORA INDUSTRIAL		01/01/2006	EDIFICI		0	0
330301 14015		ED INVENTARIO, INSPECCIÓ FÍSICA O INVENTARIO	0	IES SABADELL		0	0
	RENTAPLATS		01/01/2006	EDIFICI		0	0
330301 14035		ED INVENTARIO, INSPECCIÓ FÍSICA O INVENTARIO	0	ESCOLA BRESSOL ESPRONCEDA		0	0
	ARMARI CALENT		01/01/2006	ESCOLA BRESSOL		0	0
330301 14044		ED INVENTARIO, INSPECCIÓ FÍSICA O INVENTARIO	0	ESCOLA BRESSOL ESPRONCEDA		0	0
	FORN		01/01/2006	ESCOLA BRESSOL		0	0
330301 14045		ED INVENTARIO, INSPECCIÓ FÍSICA O INVENTARIO	0	ESCOLA BRESSOL ESPRONCEDA		0	0
	FORN		01/01/2006	ESCOLA BRESSOL		0	0
330301 14056		ED INVENTARIO, INSPECCIÓ FÍSICA O INVENTARIO	0	ESCOLA BRESSOL ESPRONCEDA		0	0
	AIGÜERA		01/01/2006	ESCOLA BRESSOL		0	0
330301 14057		ED INVENTARIO, INSPECCIÓ FÍSICA O INVENTARIO	0	ESCOLA BRESSOL ESPRONCEDA		0	0
	AIGÜERA		01/01/2006	ESCOLA BRESSOL		0	0
330301 16817		ED COMPRA	10.353,35	ESCOLA BRESSOL CAN LLONG		10.353,35	7.434,04
	Equipament cuina Escola Bressol Can Llong		08/10/2007	EDIFICI		973,09	2.919,31
330301 17083		ED COMPRA	26.421,98	ESCOLA BRESSOL JOAQUIM BLUME		26.421,98	18.860,32

# AJUNTAMENT-AJUNTAMENT DE SABADELL

Data obtenció 17/06/2016 14:20  
Pàg. 7

## LLIBRE A LLIBRE A: BENS, DRETS I OBLIGACIONS DE L'ENT LOCAL

EPÍGRAF: I.2 SERVEI PÚBLIC

SUBEPÍGRAF: I.2.C MOBLES

CLASSIFICAC N. BÉ	QUANT. DESCRIPCIÓ	C. GESTO T. ADQUISICIÓ C. COST	COST ADQUI. D- ALTA	CENTRE UBICACIÓ	PLANTA ESPAI	V.B.C. DOT. AMORT	F.A. V.C.
330301	17123		14/11/2007			2.520,54	7.561,66
		Equipament de la cuina de l'Escola Bressol Joaquim Blume					
		ED COMPRA	6.045,61	ESCOLA BRESSOL CAN LLONG		6.045,61	4.307,12
330301	17124		26/11/2007			579,48	1.738,49
		Complements cuina Escola Bressol Can Llong					
		2 ED COMPRA	1.084,20	ESCOLA BRESSOL CAN LLONG		1.084,20	772,42
330301	17401		26/11/2007			103,92	311,78
		Complement equipament cuina Escola Bressol Can Llong		EDIFICI			
		IT COMPRA	13.665,96	IES SABADELL		13.665,96	0
330301	17402		31/12/2006			0	13.665,96
		Dotació material industrial a la cuina IES Sabadell		EDIFICI			
		IT COMPRA	6.251,24	LA ROMÀNICA		6.251,24	0
330301	18148		31/12/2006			0	6.251,24
		Dotació material industrial per cuina Col·legi La Romànica		EDIFICI-CEIP			
		SS COMPRA	340,34	MERCAT SANT JOAN		340,34	212,66
330301	18228		17/11/2008			31,91	127,68
		TRITURADOR		EDIFICI			
		SS COMPRA	4.491,52	MERCAT SANT JOAN		4.491,52	2.806,81
330301	18229		17/11/2008			421,17	1.684,71
		ARMARI REFRIGERADOR		EDIFICI			
		SS COMPRA	2.842,81	MERCAT SANT JOAN		2.842,81	1.776,51
330301	18552		17/11/2008			266,57	1.066,30
		ARMARI CONGELADOR		EDIFICI			
		ED COMPRA	208,80	CIFUENTES		208,80	129,28
330301	18895		31/12/2008			19,88	79,52
		Campana Extractora CEIP Cifuentes		EDIFICI			
		ED COMPRA	18.521,02	LA ROMÀNICA		18.521,02	11.467,76
		Adquisició forn convecció per a la Cuina Central Zona Nord		EDIFICI-CEIP		1.763,30	7.053,26

# AJUNTAMENT-AJUNTAMENT DE SABADELL

Data obtenció 17/06/2016 14:20  
Pàg. 8

## LLIBRE A LLIBRE A: BENS, DRETS I OBLIGACIONS DE L'ENT LOCAL

EPÍGRAF: I.2 SERVEI PÚBLIC

SUBEPÍGRAF: I.2.C MOBLES

CLASSIFICAC N. BÉ	QUANT. DESCRIPCIÓ	C. GESTO T. ADQUISICIÓ C. COST	COST ADQUI. D- ALTA	CENTRE UBICACIÓ	PLANTA ESPAI	V.B.C. DOT. AMORT	F.A. V.C.
330301	18927	ED CONSTRUCCIÓ REALIZADA POR CONTRATO CON TERCEROS	4.906,80	CENTRE EDUCACIO ESPECIAL FRANCESC BELLAPART		4.906,80	3.038,17
	campana extractora al CEE Francesc Bellapart		31/12/2008	EDIFICI		467,15	1.868,63
330301	19033	ED COMPRA	24.129,78	ARRAONA		24.129,78	13.721,02
	Subministrament equipament cuina Escola Bressol Arraona Meri		14/04/2009	ESCOLA BRESSOL		2.081,74	10.408,76
330301	19036	ED COMPRA	21.357,02	ESCOLA BRESSOL ESPRONCEDA		21.357,02	12.007,22
	Subministrament equipament cuina EB Espronceda		29/05/2009	ESCOLA BRESSOL		1.869,96	9.349,80
330301	19280	PE COMPRA	2.088,00	VAPOR LLONCH - DESENV. LOCAL		2.088,00	1.133,07
	Fabricador de gel.		13/10/2009	VAPOR		190,98	954,93
330301	19393	ED COMPRA	18.832,50	IES SABADELL		18.832,50	10.128,35
	Subministre i muntatge de cambra frigorífica a la cuina c.		16/11/2009			1.740,82	8.704,15
330301	21361	CT COMPRA	65.570,53	MERCAT SANT JOAN		65.570,53	34.843,68
	Equipament cuines		31/12/2009	EDIFICI		6.145,36	30.726,85
330301	21443	ED COMPRA	2.671,65	IES SABADELL		2.671,65	1.266,25
	freidora a gas		21/06/2010			234,22	1.405,40
330301	21492	ED COMPRA	1.075,55	IES SABADELL		1.075,55	504,03
	cortadora fiambre Cuina Central Nord		26/07/2010	EDIFICI		95,25	571,52
330301	22332	IT COMPRA	486,48	COMPLEX ESPORTIU SANT OLEGUER		486,48	190,80
	DESTRUCTOR INSECTES		03/06/2011	MOLI DE SANT OLEGUER		42,24	295,68

# AJUNTAMENT-AJUNTAMENT DE SABADELL

Data obtenció 17/06/2016 14:20  
Pàg. 9

## LLIBRE A LLIBRE A: BENS, DRETS I OBLIGACIONS DE L'ENT LOCAL

EPÍGRAF: I.2 SERVEI PÚBLIC

SUBEPÍGRAF: I.2.C MOBLES

CLASSIFICAC N. BÉ	QUANT. DESCRIPCIÓ	C. GESTO T. ADQUISICIÓ C. COST	COST ADQUI. D- ALTA	CENTRE UBICACIÓ	PLANTA ESPAI	V.B.C. DOT. AMORT	F.A. V.C.
330301	22382	IT COMPRA	376,83	FINCA C. SANT MATIES		376,83	147,06
	RENTAMANS		15/06/2011			32,82	229,77
330301	22390	IT COMPRA	10.800,28	FINCA C. SANT MATIES		10.800,28	4.215,31
	CAMPANA EXTRACTORA		15/06/2011			940,71	6.584,97
330301	22393	IT COMPRA	521,21	FINCA C. SANT MATIES		521,21	203,39
	2 EXTERMINADORS D'INSECTES		15/06/2011			45,39	317,82
330301	22397	IT COMPRA	471,11	FINCA C. SANT MATIES		471,11	183,85
	PLAFÓ INOX		15/06/2011			41,03	287,26
330301	22400	IT COMPRA	3.445,68	FINCA C. SANT MATIES		3.445,68	1.344,83
	1 TAULA RENTAVAIKELLES		15/06/2011			300,12	2.100,85
330301	22401	IT COMPRA	1.187,00	FINCA C. SANT MATIES		1.187,00	463,25
	TAULA RENTAVAIKELLES		15/06/2011			103,38	723,75
330301	22407	IT COMPRA	1.603,06	FINCA C. SANT MATIES		1.603,06	625,63
	FREGIDORS		15/06/2011			139,62	977,43
330301	22408	IT COMPRA	2.154,93	FINCA C. SANT MATIES		2.154,93	841,03
	CUINA		15/06/2011			187,69	1.313,90
330301	22510	IT COMPRA	3.267,23	CEIF VAPOR BUXEDA NOU		3.267,23	1.264,73
	ARMARI FRIGORÍFIC		05/07/2011			286,07	2.002,50
330301	22523	IT COMPRA	7.179,53	CEIF VAPOR BUXEDA NOU		7.179,53	2.779,19
	CAMPANA MURAL EXTRACCIÓ DE FUMS		05/07/2011			628,62	4.400,34
330301	22530	IT COMPRA	280,58	CEIF VAPOR BUXEDA NOU		280,58	108,59
	EXTERMINADOR D'INSECTES		05/07/2011			24,56	171,99

# AJUNTAMENT-AJUNTAMENT DE SABADELL

Data obtenció 17/06/2016 14:20  
Pàg. 10

## LLIBRE A LLIBRE A: BENS, DRETS I OBLIGACIONS DE L'ENT LOCAL

EPÍGRAF: I.2 SERVEI PÚBLIC

SUBEPÍGRAF: I.2.C MOBLES

CLASSIFICAC N. BÉ	QUANT. DESCRIPCIÓ	C. GESTO T. ADQUISICIÓ C. COST	COST ADQUI. D- ALTA	CENTRE UBICACIÓ	PLANTA ESPAI	V.B.C. DOT. AMORT	F.A. V.C.
330301	22531	IT COMPRA	280,58	CEIF VAPOR BUXEDA NOU		280,58	108,59
	EXTERMINADOR D'INSECTES		05/07/2011			24,56	171,99
330301	22579	IT COMPRA	3.082,87	CEIF CAN PUIGGENER		3.082,87	1.191,87
	ARMARI FRIGORIFIC		08/07/2011			270,13	1.891,00
330301	22589	IT COMPRA	6.849,99	CEIF CAN PUIGGENER		6.849,99	2.648,33
	CAMPANA MURAL EXTRACCIÓ FUMSS		08/07/2011			600,23	4.201,66
330301	22600	IT COMPRA	337,05	CEIF CAN PUIGGENER		337,05	130,29
	EXTERMINADOR D'INSECTES		08/07/2011			29,53	206,76
330301	22601	IT COMPRA	337,05	CEIF CAN PUIGGENER		337,05	130,29
	EXTERMINADOR D'INSECTES		08/07/2011			29,53	206,76
330301	23298	UH COMPRA	5.763,58	Parc del Nord - zona pavelló	planta baixa	5.763,58	1.719,26
	Subministrament i col·locació de campana mural i xemeneia d'extracció de		31/07/2012	Pavelló del Nord - Edifici	Pavelló del Nord - Bar - 00	505,54	4.044,32
330301	23786	PE COMPRA	610,36	VAPOR LLONCH - DESENV. LOCAL		610,36	101,85
	Picadora de gel Santos mod 09 glace pilee 100Kg/h		31/12/2013			50,86	508,51
330301	23787	PE COMPRA	802,83	VAPOR LLONCH - DESENV. LOCAL		802,83	0
	Batidora		31/12/2013			0	802,83
330301	23789	PE COMPRA	101,27	VAPOR LLONCH - DESENV. LOCAL		101,27	0
	1 BÀSCULA DIGITALS PROFESSIONAL		31/12/2013			0	101,27
330301	23892	PE COMPRA	802,83	VAPOR LLONCH - DESENV. LOCAL		802,83	0

# AJUNTAMENT-AJUNTAMENT DE SABADELL

Data obtenció 17/06/2016 14:20  
Pàg. 11

## LLIBRE A LLIBRE A: BENS, DRETS I OBLIGACIONS DE L'ENT LOCAL

EPÍGRAF: I.2 SERVEI PÚBLIC

SUBEPÍGRAF: I.2.C MOBLES

CLASSIFICAC N. BÉ	QUANT. DESCRIPCIÓ	C. GESTO T. ADQUISICIÓ C. COST	COST ADQUI. D- ALTA	CENTRE UBICACIÓ	PLANTA ESPAI	V.B.C. DOT. AMORT	F.A. V.C.
	BATADORA		31/12/2013			0	802,83
330301	23893	PE COMPRA	101,27	VAPOR LLONCH - DESENV. LOCAL		101,27	0
	1 BÀSCULA DIGITAL PROFESSIONAL		31/12/2013			0	101,27
330301	23894	PE COMPRA	101,27	VAPOR LLONCH - DESENV. LOCAL		101,27	0
	1 BÀSCULA DIGITAL PROFESSIONAL		31/12/2013			0	101,27
330301	23895	PE COMPRA	101,27	VAPOR LLONCH - DESENV. LOCAL		101,27	0
	1 BÀSCULA DIGITAL PROFESSIONAL		31/12/2013			0	101,27
330301	23896	PE COMPRA	101,27	VAPOR LLONCH - DESENV. LOCAL		101,27	0
	BÀSCULA DIGITAL PROFESSIONAL		31/12/2013			0	101,27
330301	23897	PE COMPRA	101,27	VAPOR LLONCH - DESENV. LOCAL		101,27	0
	BÀSCULA DIGITAL PROFESSIONAL		31/12/2013			0	101,27
<b>TOTAL Subepígraf:</b>	<b>I.2.C MOBLES</b>		<b>C. Adq.: 282.107,34</b>	<b>Dot.: 23.787,97</b>	<b>V.B.C.: 282.107,34</b>	<b>F.A.: 142.806,85</b>	<b>V.C.: 139.300,49</b>
<b>TOTAL Epígraf:</b>	<b>I.2 SERVEI PÚBLIC</b>		<b>C. Adq.: 282.107,34</b>	<b>Dot.: 23.787,97</b>	<b>V.B.C.: 282.107,34</b>	<b>F.A.: 142.806,85</b>	<b>V.C.: 139.300,49</b>
<b>TOTAL LLIBRE:</b>	<b>A LLIBRE A: BENS, DRETS I OBLIGACIONS DE L'ENT LOCAL</b>		<b>C. Adq.: 282.107,34</b>	<b>Dot.: 23.787,97</b>	<b>V.B.C.: 282.107,34</b>	<b>F.A.: 142.806,85</b>	<b>V.C.: 139.300,49</b>

# AJUNTAMENT-AJUNTAMENT DE SABADELL

Data obtenció 17/06/2016 14:21  
 Pàg. 1

## LLIBRE A LLIBRE A: BENS, DRETS I OBLIGACIONS DE L'ENT LOCAL

EPÍGRAF: I.2 SERVEI PÚBLIC

SUBEPÍGRAF: I.2.C MOBLES

CLASSIFICAC N. BÉ	QUANT. DESCRIPCIÓ	C. GESTO T. ADQUISICIÓ C. COST	COST ADQUI. D- ALTA	CENTRE UBICACIÓ	PLANTA ESPAI	V.B.C. DOT. AMORT	F.A. V.C.
330401	13123	RC INVENTARIO, INSPECCIÓ FÍSICA O INVENTARIO	0	CENTRE CÍVIC CREU DE BARBERÀ		0	0
	GUIARRA		01/01/2006	EDIFICI		0	0
330401	13263	RC INVENTARIO, INSPECCIÓ FÍSICA O INVENTARIO	0	CENTRE CÍVIC DE GRÀCIA		0	0
	PIANO		01/01/2006	EDIFICI		0	0
330401	13317	RC INVENTARIO, INSPECCIÓ FÍSICA O INVENTARIO	0	CENTRE CÍVIC DE CAN RULL		0	0
	GUIARRA ESPANYOLA		01/01/2006	EDIFICI		0	0
330401	13320	RC INVENTARIO, INSPECCIÓ FÍSICA O INVENTARIO	0	CENTRE CÍVIC DE CAN RULL		0	0
	PANDERETA		01/01/2006	EDIFICI		0	0
330401	13321	RC INVENTARIO, INSPECCIÓ FÍSICA O INVENTARIO	0	CENTRE CÍVIC DE CAN RULL		0	0
	PANDERETA		01/01/2006	EDIFICI		0	0
330401	13322	RC INVENTARIO, INSPECCIÓ FÍSICA O INVENTARIO	0	CENTRE CÍVIC DE CAN RULL		0	0
	PANDERETA		01/01/2006	EDIFICI		0	0
330401	13323	RC INVENTARIO, INSPECCIÓ FÍSICA O INVENTARIO	0	CENTRE CÍVIC DE CAN RULL		0	0
	PIANO		01/01/2006	EDIFICI		0	0
330401	13365	RC INVENTARIO, INSPECCIÓ FÍSICA O INVENTARIO	0	CENTRE CÍVIC DE CAN RULL		0	0

# AJUNTAMENT-AJUNTAMENT DE SABADELL

Data obtenció 17/06/2016 14:21  
Pàg. 2

## LLIBRE A LLIBRE A: BENS, DRETS I OBLIGACIONS DE L'ENT LOCAL

EPÍGRAF: I.2 SERVEI PÚBLIC

SUBEPÍGRAF: I.2.C MOBLES

CLASSIFICAC	N. BÉ	QUANT. DESCRIPCIÓ	C. GESTO T. ADQUISICIÓ C. COST	COST ADQUI. D- ALTA	CENTRE UBICACIÓ	PLANTA ESPAI	V.B.C. DOT. AMORT	F.A. V.C.
		TECLAT ELECTRIC		01/01/2006	EDIFICI		0	0
330401	13374		JO INVENTARIO, INSPECCIÓ FÍSICA O INVENTARIO	0	CENTRE CÍVIC DE CAN RULL		0	0
		BATERIA		01/01/2006	EDIFICI		0	0
330401	13418		RC INVENTARIO, INSPECCIÓ FÍSICA O INVENTARIO	0	CENTRE CÍVIC DE CA N'ORIAN		0	0
		PIANO		01/01/2006	EDIFICI		0	0
330401	13429		RC INVENTARIO, INSPECCIÓ FÍSICA O INVENTARIO	0	CENTRE CÍVIC DE CAN DEU		0	0
		PIANO		01/01/2006	EDIFICI		0	0
330401	13469		SS INVENTARIO, INSPECCIÓ FÍSICA O INVENTARIO	0	COMPLEX SANT OLEGUER		0	0
		PIANO		01/01/2006	EDIFICI		0	0
330401	13601		RC INVENTARIO, INSPECCIÓ FÍSICA O INVENTARIO	0	CENTRE CIVIC SANT OLEGUER		0	0
		BAIX		01/01/2006	EDIFICI		0	0
330401	13602		RC INVENTARIO, INSPECCIÓ FÍSICA O INVENTARIO	0	CENTRE CIVIC SANT OLEGUER		0	0
		BATERIA		01/01/2006	EDIFICI		0	0
330401	13603		RC INVENTARIO, INSPECCIÓ FÍSICA O INVENTARIO	0	CENTRE CIVIC SANT OLEGUER		0	0
		ORGUE		01/01/2006	EDIFICI		0	0
330401	13689		CU COMPRA	1.019,00	CA L'ESTRUCH		1.019,00	1.019,00



# AJUNTAMENT-AJUNTAMENT DE SABADELL

Data obtenció 17/06/2016 14:21  
Pàg. 3

## LLIBRE A LLIBRE A: BENS, DRETS I OBLIGACIONS DE L'ENT LOCAL

EPÍGRAF: I.2 SERVEI PÚBLIC

SUBEPÍGRAF: I.2.C MOBLES

CLASSIFICAC N. BÉ	QUANT. DESCRIPCIÓ	C. GESTO T. ADQUISICIÓ C. COST	COST ADQUI. D- ALTA	CENTRE UBICACIÓ	PLANTA ESPAI	V.B.C. DOT. AMORT	F.A. V.C.
	BATERIA		01/01/2000	NAU LLEVANT	BUCS	0	0
330401 13690		CU COMPRA	1.019,00	CA L'ESTRUCH		1.019,00	1.019,00
	BATERIA		01/01/2000	NAU LLEVANT	BUCS	0	0
330401 13691		CU COMPRA	1.019,00	CA L'ESTRUCH		1.019,00	1.019,00
	BATERIA		01/01/2000	NAU LLEVANT	BUCS	0	0
330401 14158		CU COMPRA	150,25	ESCOLA DE MÚSICA		150,25	150,25
	GUIARRA		01/01/2006	EDIFICI		15,05	0
330401 14159		CU COMPRA	150,25	ESCOLA DE MÚSICA		150,25	150,25
	GUIARRA		01/01/2006	EDIFICI		15,05	0
330401 14160		CU COMPRA	210,35	ESCOLA DE MÚSICA		210,35	210,35
	GUIARRA		01/01/2006	EDIFICI		21,06	0
330401 14161		CU COMPRA	210,35	ESCOLA DE MÚSICA		210,35	210,35
	GUIARRA		01/01/2006	EDIFICI		21,06	0
330401 14162		CU COMPRA	2.253,80	ESCOLA DE MÚSICA		2.253,80	2.253,80
	GUIARRA		01/01/2006	EDIFICI		225,38	0
330401 14163		CU COMPRA	192,60	ESCOLA DE MÚSICA		192,60	192,60
	GUIARRA		01/01/2006	EDIFICI		19,26	0
330401 14164		CU COMPRA	210,35	ESCOLA DE MÚSICA		210,35	210,35
	GUIARRA		01/01/2006	EDIFICI		21,06	0
330401 14165		CU COMPRA	270,46	ESCOLA DE MÚSICA		270,46	270,46
	GUIARRA		01/01/2006	EDIFICI		27,06	0
330401 14166		CU COMPRA	210,35	ESCOLA DE MÚSICA		210,35	210,35

# AJUNTAMENT-AJUNTAMENT DE SABADELL

Data obtenció 17/06/2016 14:21  
Pàg. 4

## LLIBRE A LLIBRE A: BENS, DRETS I OBLIGACIONS DE L'ENT LOCAL

EPÍGRAF: I.2 SERVEI PÚBLIC

SUBEPÍGRAF: I.2.C MOBLES

CLASSIFICAC N. BÉ	QUANT. DESCRIPCIÓ	C. GESTO T. ADQUISICIÓ C. COST	COST ADQUI. D- ALTA	CENTRE UBICACIÓ	PLANTA ESPAI	V.B.C. DOT. AMORT	F.A. V.C.
	330401 14167	CU COMPRA	192,60	ESCOLA DE MÚSICA		192,60	192,60
	330401 14192	CU COMPRA	45,00	ESCOLA DE MÚSICA		45,00	45,00
	330401 14201	CU COMPRA	120,20	ESCOLA DE MÚSICA		120,20	120,20
	330401 14212	CU COMPRA	45,00	ESCOLA DE MÚSICA		45,00	45,00
	330401 14213	CU COMPRA	45,00	ESCOLA DE MÚSICA		45,00	45,00
	330401 14217	CU COMPRA	194,13	ESCOLA DE MÚSICA		194,13	194,13
	330401 14218	CU COMPRA	289,69	ESCOLA DE MÚSICA		289,69	289,69
	330401 14219	CU COMPRA	302,00	ESCOLA DE MÚSICA		302,00	302,00
	330401 14220	CU COMPRA	971,23	ESCOLA DE MÚSICA		971,23	971,23
	330401 14222	CU COMPRA	69,12	ESCOLA DE MÚSICA		69,12	69,12
	330401 14223	CU COMPRA	213,36	ESCOLA DE MÚSICA		213,36	213,36

# AJUNTAMENT-AJUNTAMENT DE SABADELL

Data obtenció 17/06/2016 14:21  
Pàg. 5

## LLIBRE A LLIBRE A: BENS, DRETS I OBLIGACIONS DE L'ENT LOCAL

EPÍGRAF: I.2 SERVEI PÚBLIC

SUBEPÍGRAF: I.2.C MOBLES

CLASSIFICAC N. BÉ	QUANT. DESCRIPCIÓ	C. GESTO T. ADQUISICIÓ C. COST	COST ADQUI. D- ALTA	CENTRE UBICACIÓ	PLANTA ESPAI	V.B.C. DOT. AMORT	F.A. V.C.
	FLAUTA BEC		01/01/2006	EDIFICI		21,35	0
330401 14224		CU COMPRA	409,20	ESCOLA DE MÚSICA		409,20	409,20
	FLAUTA BEC		01/01/2006	EDIFICI		40,92	0
330401 14225		CU COMPRA	1.226,00	ESCOLA DE MÚSICA		1.226,00	1.226,00
	FLAUTA BEC		01/01/2006	EDIFICI		122,60	0
330401 14226		CU COMPRA	565,00	ESCOLA DE MÚSICA		565,00	565,00
	FLAUTA TRAVESSERA		01/01/2006	EDIFICI		56,50	0
330401 14227		CU COMPRA	1.878,50	ESCOLA DE MÚSICA		1.878,50	1.878,50
	FLAUTA TRAVESSERA		01/01/2006	EDIFICI		187,85	0
330401 14228		CU INVENTARIO, INSPECCIÓ FÍSICA O INVENTARIO	0	ESCOLA DE MÚSICA		0	0
	FLAUTA TRAVESSERA		01/01/2006	EDIFICI		0	0
330401 14229		CU COMPRA	601,01	ESCOLA DE MÚSICA		601,01	601,01
	FLAUTA TRAVESSERA		01/01/2006	EDIFICI		60,11	0
330401 14230		CU COMPRA	2.404,05	ESCOLA DE MÚSICA		2.404,05	2.404,05
	FLAUTA TRAVESSERA		01/01/2006	EDIFICI		240,43	0
330401 14231		CU COMPRA	90,15	ESCOLA DE MÚSICA		90,15	90,15
	FLAUTA TRAVESSERA		01/01/2006	EDIFICI		9,04	0
330401 14232		CU COMPRA	90,15	ESCOLA DE MÚSICA		90,15	90,15
	FLAUTA TRAVESSERA		01/01/2006	EDIFICI		9,04	0
330401 14233		CU COMPRA	150,25	ESCOLA DE MÚSICA		150,25	150,25
	FLAUTA TRAVESSERA		01/01/2006	EDIFICI		15,05	0

# AJUNTAMENT-AJUNTAMENT DE SABADELL

Data obtenció 17/06/2016 14:21  
Pàg. 6

## LLIBRE A LLIBRE A: BENS, DRETS I OBLIGACIONS DE L'ENT LOCAL

EPÍGRAF: I.2 SERVEI PÚBLIC

SUBEPÍGRAF: I.2.C MOBLES

CLASSIFICAC N. BÉ	QUANT. DESCRIPCIÓ	C. GESTO T. ADQUISICIÓ C. COST	COST ADQUI. D- ALTA	CENTRE UBICACIÓ	PLANTA ESPAI	V.B.C. DOT. AMORT	F.A. V.C.
330401	14234	CU COMPRA	150,25	ESCOLA DE MÚSICA		150,25	150,25
	FLAUTA TRAVESSERA		01/01/2006	EDIFICI		15,05	0
330401	14235	CU COMPRA	150,25	ESCOLA DE MÚSICA		150,25	150,25
	FLAUTA TRAVESSERA		01/01/2006	EDIFICI		15,05	0
330401	14236	CU COMPRA	150,25	ESCOLA DE MÚSICA		150,25	150,25
	FLAUTA TRAVESSERA		01/01/2006	EDIFICI		15,05	0
330401	14237	CU COMPRA	3.305,57	ESCOLA DE MÚSICA		3.305,57	3.305,57
	SAXOFON		01/01/2006	EDIFICI		330,58	0
330401	14240	CU COMPRA	1.502,53	ESCOLA DE MÚSICA		1.502,53	1.502,53
	SAXOFON		01/01/2006	EDIFICI		150,26	0
330401	14241	CU COMPRA	5.108,60	ESCOLA DE MÚSICA		5.108,60	5.108,60
	SAXOFON		01/01/2006	EDIFICI		510,86	0
330401	14242	CU COMPRA	3.005,06	ESCOLA DE MÚSICA		3.005,06	3.005,06
	SAXOFON		01/01/2006	EDIFICI		300,52	0
330401	14243	CU COMPRA	534,99	ESCOLA DE MÚSICA		534,99	534,99
	SAXOFON		01/01/2006	EDIFICI		53,52	0
330401	14244	CU COMPRA	3.906,58	ESCOLA DE MÚSICA		3.906,58	3.906,58
	CLARINET		01/01/2006	EDIFICI		390,69	0
330401	14245	CU COMPRA	721,21	ESCOLA DE MÚSICA		721,21	721,21
	CLARINET		01/01/2006	EDIFICI		72,13	0
330401	14246	CU COMPRA	150,25	ESCOLA DE MÚSICA		150,25	150,25
	CLARINET		01/01/2006	EDIFICI		15,05	0

# AJUNTAMENT-AJUNTAMENT DE SABADELL

Data obtenció 17/06/2016 14:21  
Pàg. 7

## LLIBRE A LLIBRE A: BENS, DRETS I OBLIGACIONS DE L'ENT LOCAL

EPÍGRAF: I.2 SERVEI PÚBLIC

SUBEPÍGRAF: I.2.C MOBLES

CLASSIFICAC N. BÉ	QUANT. DESCRIPCIÓ	C. GESTO T. ADQUISICIÓ C. COST	COST ADQUI. D- ALTA	CENTRE UBICACIÓ	PLANTA ESPAI	V.B.C. DOT. AMORT	F.A. V.C.
330401	14247	CU COMPRA	210,00	ESCOLA DE MÚSICA		210,00	210,00
	CLARINET		01/01/2006	EDIFICI		21,00	0
330401	14248	CU COMPRA	210,00	ESCOLA DE MÚSICA		210,00	210,00
	CLARINET		01/01/2006	EDIFICI		21,00	0
330401	14249	CU COMPRA	210,00	ESCOLA DE MÚSICA		210,00	210,00
	CLARINET		01/01/2006	EDIFICI		21,00	0
330401	14250	CU COMPRA	3.305,57	ESCOLA DE MÚSICA		3.305,57	3.305,57
	FAGOT		01/01/2006	EDIFICI		330,58	0
330401	14251	CU COMPRA	2.374,00	ESCOLA DE MÚSICA		2.374,00	2.374,00
	FAGOT		01/01/2006	EDIFICI		237,40	0
330401	14252	CU COMPRA	2.716,57	ESCOLA DE MÚSICA		2.716,57	2.716,57
	OBOE		01/01/2006	EDIFICI		271,68	0
330401	14253	CU COMPRA	2.283,85	ESCOLA DE MÚSICA		2.283,85	2.283,85
	OBOE		01/01/2006	EDIFICI		228,41	0
330401	14254	CU COMPRA	1.712,88	ESCOLA DE MÚSICA		1.712,88	1.712,88
	TROMBO		01/01/2006	EDIFICI		171,32	0
330401	14255	CU COMPRA	1.172,00	ESCOLA DE MÚSICA		1.172,00	1.172,00
	TROMBO		01/01/2006	EDIFICI		117,20	0
330401	14256	CU COMPRA	1.202,02	ESCOLA DE MÚSICA		1.202,02	1.202,02
	BOMBARDI		01/01/2006	EDIFICI		120,22	0
330401	14257	CU COMPRA	2.103,54	ESCOLA DE MÚSICA		2.103,54	2.103,54
	TUBA		01/01/2006	EDIFICI		210,37	0

# AJUNTAMENT-AJUNTAMENT DE SABADELL

Data obtenció 17/06/2016 14:21  
Pàg. 8

## LLIBRE A LLIBRE A: BENS, DRETS I OBLIGACIONS DE L'ENT LOCAL

EPÍGRAF: I.2 SERVEI PÚBLIC

SUBEPÍGRAF: I.2.C MOBLES

CLASSIFICAC	N. BÉ	QUANT. DESCRIPCIÓ	C. GESTO T. ADQUISICIÓ C. COST	COST ADQUI. D- ALTA	CENTRE UBICACIÓ	PLANTA ESPAI	V.B.C. DOT. AMORT	F.A. V.C.
330401	14258	TROMBO	CU COMPRA	1.300,00	ESCOLA DE MÚSICA		1.300,00	1.300,00
				01/01/2006	EDIFICI		130,00	0
330401	14259	TROMBO	CU COMPRA	240,00	ESCOLA DE MÚSICA		240,00	240,00
				01/01/2006	EDIFICI		24,00	0
330401	14260	TROMPETA	CU COMPRA	961,62	ESCOLA DE MÚSICA		961,62	961,62
				01/01/2006	EDIFICI		96,18	0
330401	14261	TROMPETA	CU COMPRA	2.344,00	ESCOLA DE MÚSICA		2.344,00	2.344,00
				01/01/2006	EDIFICI		234,40	0
330401	14262	TROMPETA	CU COMPRA	1.502,53	ESCOLA DE MÚSICA		1.502,53	1.502,53
				01/01/2006	EDIFICI		150,26	0
330401	14263	TROMPETA	CU COMPRA	480,81	ESCOLA DE MÚSICA		480,81	480,81
				01/01/2006	EDIFICI		48,09	0
330401	14264	TROMPETA	CU COMPRA	200,00	ESCOLA DE MÚSICA		200,00	200,00
				01/01/2006	EDIFICI		20,00	0
330401	14265	TROMPA	CU COMPRA	1.202,02	ESCOLA DE MÚSICA		1.202,02	1.202,02
				01/01/2006	EDIFICI		120,22	0
330401	14266	TROMPA	CU COMPRA	1.803,04	ESCOLA DE MÚSICA		1.803,04	1.803,04
				01/01/2006	EDIFICI		180,32	0
330401	14267	TROMPA	CU COMPRA	500,00	ESCOLA DE MÚSICA		500,00	500,00
				01/01/2006	EDIFICI		50,00	0
330401	14268	TROMPA	CU COMPRA	500,00	ESCOLA DE MÚSICA		500,00	500,00
				01/01/2006	EDIFICI		50,00	0

# AJUNTAMENT-AJUNTAMENT DE SABADELL

Data obtenció 17/06/2016 14:21  
 Pàg. 9

## LLIBRE A LLIBRE A: BENS, DRETS I OBLIGACIONS DE L'ENT LOCAL

EPÍGRAF: I.2 SERVEI PÚBLIC

SUBEPÍGRAF: I.2.C MOBLES

CLASSIFICAC N. BÉ	QUANT. DESCRIPCIÓ	C. GESTO T. ADQUISICIÓ C. COST	COST ADQUI. D- ALTA	CENTRE UBICACIÓ	PLANTA ESPAI	V.B.C. DOT. AMORT	F.A. V.C.
330401	14269	CU COMPRA	240,40	ESCOLA DE MÚSICA		240,40	240,40
	ACORDIO		01/01/2006	EDIFICI		24,04	0
330401	14270	CU COMPRA	601,01	ESCOLA DE MÚSICA		601,01	601,01
	ACORDIO		01/01/2006	EDIFICI		60,11	0
330401	14271	CU COMPRA	5.078,55	ESCOLA DE MÚSICA		5.078,55	5.078,55
	ACORDIO		01/01/2006	EDIFICI		507,88	0
330401	14272	CU COMPRA	1.202,02	ESCOLA DE MÚSICA		1.202,02	1.202,02
	ACORDIO		01/01/2006	EDIFICI		120,22	0
330401	14274	CU COMPRA	1.530,00	ESCOLA DE MÚSICA		1.530,00	1.530,00
	ACORDIO		01/01/2006	EDIFICI		153,00	0
330401	14275	CU COMPRA	901,52	ESCOLA DE MÚSICA		901,52	901,52
	VIOLA		01/01/2006	EDIFICI		90,17	0
330401	14276	CU COMPRA	1.202,02	ESCOLA DE MÚSICA		1.202,02	1.202,02
	VIOLA		01/01/2006	EDIFICI		120,22	0
330401	14277	CU COMPRA	240,40	ESCOLA DE MÚSICA		240,40	240,40
	VIOLA		01/01/2006	EDIFICI		24,04	0
330401	14278	CU COMPRA	340,38	ESCOLA DE MÚSICA		340,38	340,38
	VIOLA		01/01/2006	EDIFICI		34,07	0
330401	14279	CU COMPRA	90,15	ESCOLA DE MÚSICA		90,15	90,15
	VIOLI		01/01/2006	EDIFICI		9,04	0
330401	14280	CU COMPRA	230,00	ESCOLA DE MÚSICA		230,00	230,00
	VIOLI		01/01/2006	EDIFICI		23,00	0

# AJUNTAMENT-AJUNTAMENT DE SABADELL

Data obtenció 17/06/2016 14:21  
 Pàg. 10

## LLIBRE A LLIBRE A: BENS, DRETS I OBLIGACIONS DE L'ENT LOCAL

EPÍGRAF: I.2 SERVEI PÚBLIC

SUBEPÍGRAF: I.2.C MOBLES

CLASSIFICAC N. BÉ	QUANT. DESCRIPCIÓ	C. GESTO T. ADQUISICIÓ C. COST	COST ADQUI. D- ALTA	CENTRE UBICACIÓ	PLANTA ESPAI	V.B.C. DOT. AMORT	F.A. V.C.
330401	14281	CU COMPRA	212,94	ESCOLA DE MÚSICA		212,94	212,94
	VIOLI		01/01/2006	EDIFICI		21,31	0
330401	14282	CU COMPRA	425,88	ESCOLA DE MÚSICA		425,88	425,88
	VIOLI		01/01/2006	EDIFICI		42,62	0
330401	14283	CU COMPRA	1.292,18	ESCOLA DE MÚSICA		1.292,18	1.292,18
	VIOLONCEL		01/01/2006	EDIFICI		129,25	0
330401	14284	CU COMPRA	300,50	ESCOLA DE MÚSICA		300,50	300,50
	VIOLONCEL		01/01/2006	EDIFICI		30,05	0
330401	14285	CU COMPRA	360,60	ESCOLA DE MÚSICA		360,60	360,60
	VIOLONCEL		01/01/2006	EDIFICI		36,06	0
330401	14286	CU COMPRA	360,60	ESCOLA DE MÚSICA		360,60	360,60
	VIOLONCEL		01/01/2006	EDIFICI		36,06	0
330401	14287	CU COMPRA	654,32	ESCOLA DE MÚSICA		654,32	654,32
	VIOLONCEL		01/01/2006	EDIFICI		65,45	0
330401	14288	CU COMPRA	781,32	ESCOLA DE MÚSICA		781,32	781,32
	CONTRABAIX		01/01/2006	EDIFICI		78,15	0
330401	14289	CU COMPRA	901,52	ESCOLA DE MÚSICA		901,52	901,52
	CONTRABAIX		01/01/2006	EDIFICI		90,17	0
330401	14290	CU COMPRA	1.202,02	ESCOLA DE MÚSICA		1.202,02	1.202,02
	CONTRABAIX		01/01/2006	EDIFICI		120,22	0
330401	14291	CU COMPRA	2.025,00	ESCOLA DE MÚSICA		2.025,00	2.025,00
	CONTRABAIX		01/01/2006	EDIFICI		202,50	0



# AJUNTAMENT-AJUNTAMENT DE SABADELL

Data obtenció 17/06/2016 14:21  
Pàg. 11

## LLIBRE A LLIBRE A: BENS, DRETS I OBLIGACIONS DE L'ENT LOCAL

EPÍGRAF: I.2 SERVEI PÚBLIC

SUBEPÍGRAF: I.2.C MOBLES

CLASSIFICAC N. BÉ	QUANT. DESCRIPCIÓ	C. GESTO T. ADQUISICIÓ C. COST	COST ADQUI. D- ALTA	CENTRE UBICACIÓ	PLANTA ESPAI	V.B.C. DOT. AMORT	F.A. V.C.
330401	14292	CU COMPRA	1.202,02	ESCOLA DE MÚSICA		1.202,02	1.202,02
	CONTRABAIX		01/01/2006	EDIFICI		120,22	0
330401	14293	CU COMPRA	1.202,02	ESCOLA DE MÚSICA		1.202,02	1.202,02
	CONTRABAIX		01/01/2006	EDIFICI		120,22	0
330401	14294	CU COMPRA	2.103,54	ESCOLA DE MÚSICA		2.103,54	2.103,54
	CONTRABAIX		01/01/2006	EDIFICI		210,37	0
330401	14295	CU COMPRA	91,17	ESCOLA DE MÚSICA		91,17	91,17
	CARRILLO		01/01/2006	EDIFICI		9,14	0
330401	14296	CU COMPRA	91,17	ESCOLA DE MÚSICA		91,17	91,17
	CARRILLO		01/01/2006	EDIFICI		9,14	0
330401	14297	CU COMPRA	103,46	ESCOLA DE MÚSICA		103,46	103,46
	CARRILLO		01/01/2006	EDIFICI		10,36	0
330401	14298	CU COMPRA	103,46	ESCOLA DE MÚSICA		103,46	103,46
	CARRILLO		01/01/2006	EDIFICI		10,36	0
330401	14299	CU COMPRA	103,46	ESCOLA DE MÚSICA		103,46	103,46
	CARRILLO		01/01/2006	EDIFICI		10,36	0
330401	14300	CU COMPRA	261,00	ESCOLA DE MÚSICA		261,00	261,00
	XIFON		01/01/2006	EDIFICI		26,10	0
330401	14301	CU COMPRA	352,67	ESCOLA DE MÚSICA		352,67	352,67
	XILOFON		01/01/2006	EDIFICI		35,29	0
330401	14302	CU COMPRA	352,67	ESCOLA DE MÚSICA		352,67	352,67
	XILOFON		01/01/2006	EDIFICI		35,29	0

# AJUNTAMENT-AJUNTAMENT DE SABADELL

Data obtenció 17/06/2016 14:21  
Pàg. 12

## LLIBRE A LLIBRE A: BENS, DRETS I OBLIGACIONS DE L'ENT LOCAL

EPÍGRAF: I.2 SERVEI PÚBLIC

SUBEPÍGRAF: I.2.C MOBLES

CLASSIFICAC	N. BÉ	QUANT. DESCRIPCIÓ	C. GESTO T. ADQUISICIÓ C. COST	COST ADQUI. D- ALTA	CENTRE UBICACIÓ	PLANTA ESPAI	V.B.C. DOT. AMORT	F.A. V.C.
330401	14303	XILOFON	CU COMPRA	827,29	ESCOLA DE MÚSICA		827,29	827,29
				01/01/2006	EDIFICI		82,75	0
330401	14304	METAL·LOFON	CU COMPRA	241,00	ESCOLA DE MÚSICA		241,00	241,00
				01/01/2006	EDIFICI		24,10	0
330401	14305	METAL·LOFON	CU COMPRA	321,75	ESCOLA DE MÚSICA		321,75	321,75
				01/01/2006	EDIFICI		32,20	0
330401	14306	METAL·LOFON	CU COMPRA	321,75	ESCOLA DE MÚSICA		321,75	321,75
				01/01/2006	EDIFICI		32,20	0
330401	14307	METAL·LOFON	CU COMPRA	770,05	ESCOLA DE MÚSICA		770,05	770,05
				01/01/2006	EDIFICI		77,03	0
330401	14308	TIMBALA	CU COMPRA	99,17	ESCOLA DE MÚSICA		99,17	99,17
				01/01/2006	EDIFICI		9,94	0
330401	14309	TIMBALA	CU COMPRA	124,50	ESCOLA DE MÚSICA		124,50	124,50
				01/01/2006	EDIFICI		12,45	0
330401	14310	PLATS	CU COMPRA	56,01	ESCOLA DE MÚSICA		56,01	56,01
				01/01/2006	EDIFICI		5,61	0
330401	14311	TIMBALA	CU COMPRA	2.404,50	ESCOLA DE MÚSICA		2.404,50	2.404,50
				01/01/2006	EDIFICI		240,45	0
330401	14312	TIMBALA	CU COMPRA	2.404,50	ESCOLA DE MÚSICA		2.404,50	2.404,50
				01/01/2006	EDIFICI		240,45	0
330401	14313	BOMBO	CU COMPRA	781,32	ESCOLA DE MÚSICA		781,32	781,32
				01/01/2006	EDIFICI		78,15	0

# AJUNTAMENT-AJUNTAMENT DE SABADELL

Data obtenció 17/06/2016 14:21  
Pàg. 13

## LLIBRE A LLIBRE A: BENS, DRETS I OBLIGACIONS DE L'ENT LOCAL

EPÍGRAF: I.2 SERVEI PÚBLIC

SUBEPÍGRAF: I.2.C MOBLES

CLASSIFICAC	N. BÉ	QUANT. DESCRIPCIÓ	C. GESTO T. ADQUISICIÓ C. COST	COST ADQUI. D- ALTA	CENTRE UBICACIÓ	PLANTA ESPAI	V.B.C. DOT. AMORT	F.A. V.C.
330401	14314	PLATS DE XOC	CU COMPRA	270,45	ESCOLA DE MÚSICA		270,45	270,45
				01/01/2006	EDIFICI		27,07	0
330401	14315	BATERIA	CU COMPRA	2.103,54	ESCOLA DE MÚSICA		2.103,54	2.103,54
				01/01/2006	EDIFICI		210,37	0
330401	14316	PLATS	CU COMPRA	420,70	ESCOLA DE MÚSICA		420,70	420,70
				01/01/2006	EDIFICI		42,07	0
330401	14317	CAIXA	CU COMPRA	180,30	ESCOLA DE MÚSICA		180,30	180,30
				01/01/2006	EDIFICI		18,03	0
330401	14318	XILOFON	CU COMPRA	2.938,95	ESCOLA DE MÚSICA		2.938,95	2.938,95
				01/01/2006	EDIFICI		293,92	0
330401	14319	GLOCKENSPIEL	CU COMPRA	1.322,23	ESCOLA DE MÚSICA		1.322,23	1.322,23
				01/01/2006	EDIFICI		132,23	0
330401	14320	VIBRAFON	CU COMPRA	4.969,53	ESCOLA DE MÚSICA		4.969,53	4.969,53
				01/01/2006	EDIFICI		496,96	0
330401	14321	MARIMBA	CU COMPRA	6.726,79	ESCOLA DE MÚSICA		6.726,79	6.726,79
				01/01/2006	EDIFICI		672,70	0
330401	14322	PIANO	CU COMPRA	12.020,24	ESCOLA DE MÚSICA		12.020,24	12.020,24
				01/01/2006	EDIFICI		1.202,04	0
330401	14323	PIANO	CU COMPRA	4.808,09	ESCOLA DE MÚSICA		4.808,09	4.808,09
				01/01/2006	EDIFICI		480,83	0
330401	14324	PIANO	CU COMPRA	1.652,78	ESCOLA DE MÚSICA		1.652,78	1.652,78
				01/01/2006	EDIFICI		165,31	0

# AJUNTAMENT-AJUNTAMENT DE SABADELL

Data obtenció 17/06/2016 14:21  
Pàg. 14

## LLIBRE A LLIBRE A: BENS, DRETS I OBLIGACIONS DE L'ENT LOCAL

EPÍGRAF: I.2 SERVEI PÚBLIC

SUBEPÍGRAF: I.2.C MOBLES

CLASSIFICAC	N. BÉ	QUANT. DESCRIPCIÓ	C. GESTO T. ADQUISICIÓ C. COST	COST ADQUI. D- ALTA	CENTRE UBICACIÓ	PLANTA ESPAI	V.B.C. DOT. AMORT	F.A. V.C.
330401	14325	PIANO	CU COMPRA	3.606,07	ESCOLA DE MÚSICA		3.606,07	3.606,07
				01/01/2006	EDIFICI		360,63	0
330401	14326	PIANO	CU COMPRA	1.803,04	ESCOLA DE MÚSICA		1.803,04	1.803,04
				01/01/2006	EDIFICI		180,32	0
330401	14327	PIANO	CU COMPRA	1.502,53	ESCOLA DE MÚSICA		1.502,53	1.502,53
				01/01/2006	EDIFICI		150,26	0
330401	14328	PIANO	CU COMPRA	1.502,53	ESCOLA DE MÚSICA		1.502,53	1.502,53
				01/01/2006	EDIFICI		150,26	0
330401	14329	PIANO	CU COMPRA	3.005,06	ESCOLA DE MÚSICA		3.005,06	3.005,06
				01/01/2006	EDIFICI		300,52	0
330401	14330	PIANO	CU COMPRA	3.005,06	ESCOLA DE MÚSICA		3.005,06	3.005,06
				01/01/2006	EDIFICI		300,52	0
330401	14331	PIANO	CU COMPRA	6.010,12	ESCOLA DE MÚSICA		6.010,12	6.010,12
				01/01/2006	EDIFICI		601,03	0
330401	14332	PIANO	CU COMPRA	1.652,78	ESCOLA DE MÚSICA		1.652,78	1.652,78
				01/01/2006	EDIFICI		165,31	0
330401	14333	PIANO	CU COMPRA	6.010,12	ESCOLA DE MÚSICA		6.010,12	6.010,12
				01/01/2006	EDIFICI		601,03	0
330401	14334	PIANO	CU COMPRA	3.005,06	ESCOLA DE MÚSICA		3.005,06	3.005,06
				01/01/2006	EDIFICI		300,52	0
330401	14335	PIANO	CU COMPRA	3.005,06	ESCOLA DE MÚSICA		3.005,06	3.005,06
				01/01/2006	EDIFICI		300,52	0

# AJUNTAMENT-AJUNTAMENT DE SABADELL

Data obtenció 17/06/2016 14:21  
Pàg. 15

## LLIBRE A LLIBRE A: BENS, DRETS I OBLIGACIONS DE L'ENT LOCAL

EPÍGRAF: I.2 SERVEI PÚBLIC

SUBEPÍGRAF: I.2.C MOBLES

CLASSIFICAC	N. BÉ	QUANT. DESCRIPCIÓ	C. GESTO T. ADQUISICIÓ C. COST	COST ADQUI. D- ALTA	CENTRE UBICACIÓ	PLANTA ESPAI	V.B.C. DOT. AMORT	F.A. V.C.
330401	14336	PIANO	CU COMPRA	3.005,06	ESCOLA DE MÚSICA		3.005,06	3.005,06
				01/01/2006	EDIFICI		300,52	0
330401	14337	PIANO	CU COMPRA	901,52	ESCOLA DE MÚSICA		901,52	901,52
				01/01/2006	EDIFICI		90,17	0
330401	14338	PIANO	CU COMPRA	6.010,12	ESCOLA DE MÚSICA		6.010,12	6.010,12
				01/01/2006	EDIFICI		601,03	0
330401	14339	PIANO	CU COMPRA	3.005,06	ESCOLA DE MÚSICA		3.005,06	3.005,06
				01/01/2006	EDIFICI		300,52	0
330401	14340	PIANO	CU COMPRA	3.005,06	ESCOLA DE MÚSICA		3.005,06	3.005,06
				01/01/2006	EDIFICI		300,52	0
330401	14341	PIANO	CU COMPRA	3.005,06	ESCOLA DE MÚSICA		3.005,06	3.005,06
				01/01/2006	EDIFICI		300,52	0
330401	14342	PIANO	CU COMPRA	1.502,53	ESCOLA DE MÚSICA		1.502,53	1.502,53
				01/01/2006	EDIFICI		150,26	0
330401	14343	PIANO	CU COMPRA	1.803,04	ESCOLA DE MÚSICA		1.803,04	1.803,04
				01/01/2006	EDIFICI		180,32	0
330401	14344	PIANO	CU COMPRA	901,52	ESCOLA DE MÚSICA		901,52	901,52
				01/01/2006	EDIFICI		90,17	0
330401	14345	PIANO	CU COMPRA	1.083,04	ESCOLA DE MÚSICA		1.083,04	1.083,04
				01/01/2006	EDIFICI		108,32	0
330401	14346	PIANO	CU COMPRA	1.803,04	ESCOLA DE MÚSICA		1.803,04	1.803,04
				01/01/2006	EDIFICI		180,32	0

# AJUNTAMENT-AJUNTAMENT DE SABADELL

Data obtenció 17/06/2016 14:21  
Pàg. 16

## LLIBRE A LLIBRE A: BENS, DRETS I OBLIGACIONS DE L'ENT LOCAL

EPÍGRAF: I.2 SERVEI PÚBLIC

SUBEPÍGRAF: I.2.C MOBLES

CLASSIFICAC	N. BÉ	QUANT. DESCRIPCIÓ	C. GESTO T. ADQUISICIÓ C. COST	COST ADQUI. D- ALTA	CENTRE UBICACIÓ	PLANTA ESPAI	V.B.C. DOT. AMORT	F.A. V.C.
330401	14347	PIANO	CU COMPRA	1.803,04	ESCOLA DE MÚSICA		1.803,04	1.803,04
				01/01/2006	EDIFICI		180,32	0
330401	14348	PIANO	CU COMPRA	1.803,04	ESCOLA DE MÚSICA		1.803,04	1.803,04
				01/01/2006	EDIFICI		180,32	0
330401	14349	PIANO	CU COMPRA	1.803,04	ESCOLA DE MÚSICA		1.803,04	1.803,04
				01/01/2006	EDIFICI		180,32	0
330401	14350	PIANO	CU COMPRA	3.005,06	ESCOLA DE MÚSICA		3.005,06	3.005,06
				01/01/2006	EDIFICI		300,52	0
330401	14351	PIANO	CU COMPRA	9.450,91	ESCOLA DE MÚSICA		9.450,91	9.450,91
				01/01/2006	EDIFICI		945,10	0
330401	14352	PIANO	CU COMPRA	1.803,04	ESCOLA DE MÚSICA		1.803,04	1.803,04
				01/01/2006	EDIFICI		180,32	0
330401	14353	PIANO	CU COMPRA	3.005,06	ESCOLA DE MÚSICA		3.005,06	3.005,06
				01/01/2006	EDIFICI		300,52	0
330401	14354	PIANO	CU COMPRA	1.803,04	ESCOLA DE MÚSICA		1.803,04	1.803,04
				01/01/2006	EDIFICI		180,32	0
330401	14355	PIANO	CU COMPRA	901,52	ESCOLA DE MÚSICA		901,52	901,52
				01/01/2006	EDIFICI		90,17	0
330401	14357	PIANO	CU COMPRA	6.600,00	ESCOLA DE MÚSICA		6.600,00	6.600,00
				01/01/2006	EDIFICI		660,00	0
330401	14358	PIANO	CU COMPRA	5.900,00	ESCOLA DE MÚSICA		5.900,00	5.900,00
				01/01/2006	EDIFICI		590,00	0

# AJUNTAMENT-AJUNTAMENT DE SABADELL

Data obtenció 17/06/2016 14:21  
Pàg. 17

## LLIBRE A LLIBRE A: BENS, DRETS I OBLIGACIONS DE L'ENT LOCAL

EPÍGRAF: I.2 SERVEI PÚBLIC

SUBEPÍGRAF: I.2.C MOBLES

CLASSIFICAC	N. BÉ	QUANT. DESCRIPCIÓ	C. GESTO T. ADQUISICIÓ C. COST	COST ADQUI. D- ALTA	CENTRE UBICACIÓ	PLANTA ESPAI	V.B.C. DOT. AMORT	F.A. V.C.
330401	14359	PIANO	CU COMPRA	5.900,00	ESCOLA DE MÚSICA		5.900,00	5.900,00
				01/01/2006	EDIFICI		590,00	0
330401	14360	PIANO	CU COMPRA	300,51	ESCOLA DE MÚSICA		300,51	300,51
				01/01/2006	EDIFICI		30,06	0
330401	14361	PIANO	CU COMPRA	300,51	ESCOLA DE MÚSICA		300,51	300,51
				01/01/2006	EDIFICI		30,06	0
330401	14362	PIANO	CU COMPRA	300,51	ESCOLA DE MÚSICA		300,51	300,51
				01/01/2006	EDIFICI		30,06	0
330401	14363	CLAVINOVA	CU COMPRA	1.202,02	ESCOLA DE MÚSICA		1.202,02	1.202,02
				01/01/2006	EDIFICI		120,22	0
330401	14364	CLAVICEMBAL	CU COMPRA	6.000,00	ESCOLA DE MÚSICA		6.000,00	6.000,00
				01/01/2006	EDIFICI		600,00	0
330401	16903	PIANO	CU COMPRA	5.500,00	ESCOLA DE MÚSICA		5.500,00	4.891,60
				05/06/2007	EDIFICI		608,39	608,40
330401	16904	CONTRABAIX	CU COMPRA	2.509,10	ESCOLA DE MÚSICA		2.509,10	2.231,55
				05/06/2007	EDIFICI		277,55	277,55
330401	16952	Piano YAMAHA u3s amb la banqueteta metàl.lica	CU COMPRA	6.600,00	ESCOLA DE MÚSICA		6.600,00	5.810,26
				15/10/2007			789,74	789,74
330401	17032	1 piano	CU COMPRA	6.600,00	ESCOLA DE MÚSICA		6.600,00	5.800,75
				05/11/2007			799,23	799,25
330401	17348	ACORDIÓ BOTONS	IT COMPRA	1.530,00	ESCOLA DE MÚSICA		1.530,00	0
				31/12/2006	EDIFICI		0	1.530,00

# AJUNTAMENT-AJUNTAMENT DE SABADELL

Data obtenció 17/06/2016 14:21  
Pàg. 18

## LLIBRE A LLIBRE A: BENS, DRETS I OBLIGACIONS DE L'ENT LOCAL

EPÍGRAF: I.2 SERVEI PÚBLIC

SUBEPÍGRAF: I.2.C MOBLES

CLASSIFICAC N. BÉ	QUANT. DESCRIPCIÓ	C. GESTO T. ADQUISICIÓ C. COST	COST ADQUI. D- ALTA	CENTRE UBICACIÓ	PLANTA ESPAI	V.B.C. DOT. AMORT	F.A. V.C.
330401	17349	IT COMPRA	385,20	ESCOLA DE MÚSICA		385,20	0
	GUIARRA		31/12/2006	EDIFICI		0	385,20
330401	17352	IT COMPRA	1.570,04	ESCOLA DE MÚSICA		1.570,04	0
	INSTRUMENTS MUSICALS		31/12/2006	EDIFICI		0	1.570,04
330401	17354	IT COMPRA	534,99	ESCOLA DE MÚSICA		534,99	0
	SAXO SOPRÀ		31/12/2006	EDIFICI		0	534,99
330401	17355	IT COMPRA	1.894,88	ESCOLA DE MÚSICA		1.894,88	0
	VIOLÍ		31/12/2006	EDIFICI		0	1.894,88
330401	17365	IT COMPRA	7.325,79	ESCOLA DE MÚSICA		7.325,79	0
	MARIMBE + FUNDES + MACES		31/12/2006	EDIFICI		0	7.325,79
330401	17394	CU COMPRA	2.503,28	ESCOLA DE MÚSICA		2.503,28	2.190,53
	1 Fagotino pel Conservatori de Música		31/12/2007			312,75	312,75
330401	17658	ED COMPRA	1.055,50	ESCOLA DE BELLES ARTS		1.055,50	831,56
	Glockenspiel Yamaha YG120 i suport bespeco teclat cocodril		22/04/2008			111,97	223,94
330401	17727	ED COMPRA	465,00	ESCOLA DE MÚSICA		465,00	364,80
	Trombó de vares tenor marca COON model 27 H "Director"		22/05/2008	EDIFICI		50,09	100,20
330401	17739	ED COMPRA	4.088,00	ESCOLA DE MÚSICA		4.088,00	3.205,44
	2 Timpani Adams universal Caldera Fibra 26" i 29" E Música		26/05/2008	EDIFICI		441,28	882,56
330401	18968	ED COMPRA	1.940,00	ESCOLA DE MÚSICA		1.940,00	1.474,60
	Timbala percussió per a l'Escola de Música		31/12/2008	EDIFICI		232,69	465,40



# AJUNTAMENT-AJUNTAMENT DE SABADELL

Data obtenció 17/06/2016 14:21  
Pàg. 19

## LLIBRE A LLIBRE A: BENS, DRETS I OBLIGACIONS DE L'ENT LOCAL

EPÍGRAF: I.2 SERVEI PÚBLIC

SUBEPÍGRAF: I.2.C MOBLES

CLASSIFICAC N. BÉ	QUANT. DESCRIPCIÓ	C. GESTO T. ADQUISICIÓ C. COST	COST ADQUI. D- ALTA	CENTRE UBICACIÓ	PLANTA ESPAI	V.B.C. DOT. AMORT	F.A. V.C.
330401	19360	ED COMPRA	402,19	ESCOLA DE MÚSICA		402,19	265,08
	Gong amb suport		26/10/2009	EDIFICI		45,69	137,11
330401	19361	ED COMPRA	905,44	ESCOLA DE MÚSICA		905,44	596,82
	Bateria		26/10/2009	EDIFICI		102,86	308,62
330401	21200	ED COMPRA	405,70	ESCOLA DE MÚSICA		405,70	263,75
	Trompa per al Conservatori de Musica.		31/12/2009			47,31	141,95
330401	21233	ED COMPRA	1.045,00	ESCOLA DE MÚSICA		1.045,00	679,39
	Xilòfon per al Conservatori de Música.		31/12/2009			121,87	365,61
330401	21236	ED COMPRA	439,00	ESCOLA DE MÚSICA		439,00	285,39
	Xilòfon per al Conservatori de Música.		31/12/2009			51,19	153,61
330401	21449	ED COMPRA	265,50	ESCOLA DE MÚSICA		265,50	150,73
	Plato Crash ride CR20		26/07/2010	EDIFICI		28,69	114,77
330401	21451	ED COMPRA	265,50	ESCOLA DE MÚSICA		265,50	150,73
	hi-ha mh 14 traditional		26/07/2010	EDIFICI		28,69	114,77
330401	21452	ED COMPRA	239,00	ESCOLA DE MÚSICA		239,00	135,67
	plato crash thin cth16 amb peu		26/07/2010			25,82	103,33
330401	21453	ED COMPRA	798,04	ESCOLA DE MÚSICA		798,04	453,08
	piano digital cdp-200, soporte teclado DF-001 i funda KC-55E para privia		26/07/2010			86,24	344,96
330401	21954	ED COMPRA	826,00	ESCOLA DE MÚSICA		826,00	448,50
	Contrabaix model RM-101/10 ajustat amb arc i funda.		31/12/2010			94,36	377,50
330401	22621	EQ COMPRA	88.343,50	TEATRE PRINCIPAL		88.343,50	38.680,52

# AJUNTAMENT-AJUNTAMENT DE SABADELL

Data obtenció 17/06/2016 14:21  
Pàg. 20

## LLIBRE A LLIBRE A: BENS, DRETS I OBLIGACIONS DE L'ENT LOCAL

EPÍGRAF: I.2 SERVEI PÚBLIC

SUBEPÍGRAF: I.2.C MOBLES

CLASSIFICAC	N. BÉ	QUANT. DESCRIPCIÓ	C. GESTO T. ADQUISICIÓ C. COST	COST ADQUI. D- ALTA	CENTRE UBICACIÓ	PLANTA ESPAI	V.B.C. DOT. AMORT	F.A. V.C.
		Piano Teatre Principal.		30/12/2011	EDIFICI		9.932,59	49.662,98
330401	23156		EQ COMPRA	1.205,00	ESCOLA DE MÚSICA		1.205,00	527,39
		Fagotino en sol 85'50 cm per al Conservatori de Música.		31/12/2011			135,52	677,61
330401	23405		EQ COMPRA	2.295,00	ESCOLA DE MÚSICA		2.295,00	765,41
		Oboe Yamaha Yob-431 per al conservatori de música.		31/12/2012			254,93	1.529,59
330401	23725		EQ COMPRA	787,98	ESCOLA DE MÚSICA		787,98	0
		Piano dig delviano AP-250 BK Conservatori de Música.		29/11/2013			0	787,98
330401	23730		EQ COMPRA	787,98	ESCOLA DE MÚSICA		787,98	0
		Piano dig delviano AP-250 BK Conservatori de Música.		29/11/2013			0	787,98
330401	23731		EQ COMPRA	787,98	ESCOLA DE MÚSICA		787,98	0
		Piano dig delviano AP-250 BK Conservatori de Música.		29/11/2013			0	787,98
330401	23732		EQ COMPRA	787,98	ESCOLA DE MÚSICA		787,98	0
		Piano dig delviano AP-250 BK Conservatori de Música.		29/11/2013			0	787,98
330401	23734		EQ COMPRA	1.486,42	ESCOLA DE MÚSICA		1.486,42	0
		Piano digital MP-6 Conservatori de Música.		29/11/2013			0	1.486,42
330401	23857		ED COMPRA	3.150,01	ESCOLA DE MÚSICA		3.150,01	0
		Trompa Doble per al Conservatori de Música		31/12/2013	EDIFICI		0	3.150,01
330401	23858		ED COMPRA	336,81	ESCOLA DE MÚSICA		336,81	0
		Flauta Moeck Soprano Rottemburgh 4206 Olivera		31/12/2013	EDIFICI		0	336,81

# AJUNTAMENT-AJUNTAMENT DE SABADELL

Data obtenció 17/06/2016 14:21  
Pàg. 21

## LLIBRE A LLIBRE A: BENS, DRETS I OBLIGACIONS DE L'ENT LOCAL

EPÍGRAF: I.2 SERVEI PÚBLIC

SUBEPÍGRAF: I.2.C MOBLES

CLASSIFICAC N. BÉ	QUANT. DESCRIPCIÓ	C. GESTO T. ADQUISICIÓ C. COST	COST ADQUI. D- ALTA	CENTRE UBICACIÓ	PLANTA ESPAI	V.B.C. DOT. AMORT	F.A. V.C.
330401	23859	ED COMPRA	2.500,00	ESCOLA DE MÚSICA		2.500,00	0
	Contraaix amb arc i funda ajustat		31/12/2013	EDIFICI		0	2.500,00
330401	24227	ED COMPRA	450,00	ESCOLA DE MÚSICA		450,00	45,12
	Escola de Música i conservatori professional, c. de Sant Oleguer, 75, 1		31/12/2014			45,00	404,88
330401	24228	ED COMPRA	1.100,00	ESCOLA DE MÚSICA		1.100,00	110,30
	Escola de Música i conservatori professional, c. de Sant Oleguer, 75, 4		31/12/2014			110,00	989,70
330401	24229	ED COMPRA	1.250,00	ESCOLA DE MÚSICA		1.250,00	125,34
	Escola de Música i conservatori professional, c. de Sant Oleguer, 75, 1		31/12/2014			125,00	1.124,66
330401	24230	ED COMPRA	1.800,00	ESCOLA DE MÚSICA		1.800,00	180,49
	Escola de Música i conservatori professional, c. de Sant Oleguer, 75,		31/12/2014			180,00	1.619,51
330401	25995	ED COMPRA	620,00	ESCOLA DE MÚSICA		620,00	11,38
	Contraaix amb funda i arc		26/10/2015			11,38	608,62
<b>TOTAL Subepígraf:</b>	<b>I.2.C MOBLES</b>		<b>C. Adq.: 405.738,39</b>			<b>Dot.: 39.543,25</b> <b>F.A.: 318.632,76</b>	<b>V.B.C.: 405.738,39</b> <b>V.C. 87.105,63</b>
<b>TOTAL Epígraf:</b>	<b>I.2 SERVEI PÚBLIC</b>		<b>C. Adq.: 405.738,39</b>			<b>Dot.: 39.543,25</b> <b>F.A.: 318.632,76</b>	<b>V.B.C.: 405.738,39</b> <b>V.C. 87.105,63</b>
<b>TOTAL LLIBRE:</b>	<b>A LLIBRE A: BENS, DRETS I OBLIGACIONS DE L'ENT LOCAL</b>		<b>C. Adq.: 405.738,39</b>			<b>Dot.: 39.543,25</b> <b>F.A.: 318.632,76</b>	<b>V.B.C.: 405.738,39</b> <b>V.C. 87.105,63</b>

**I**NVENTARI  
**DE BÉNS**  
**I DRETS**  
**IMMOBLES**

**2015**

• Volum 3 de 4 •



**INVENTARI DE BÉNS I DRETS IMMOBLES 2015**

Volum I	<b>I. Béns de domini públic</b>
	<u>I.1. Ús públic</u> I.1.a. Parcs i jardins I.1.b. Vials urbans I.1.c. Vials no urbans I.1.d. Altres béns d'ús públic
	<u>I.2. Servei públic</u> I.2.a. Immobles I.2.b. Drets reals I.2.c. Mobles GPA
	Maquinària, instal·lacions i utilitatges Equips informàtics Vehicles
II	I.2.d. Drets de propietat immaterial
Volum III	<b>II. Béns comunals</b>
Volum IV	<b>III. Béns patrimonials</b>
	III.1. Immobles
	<u>III.2. Drets reals</u> III.2.a. Lloguers III.2.b. Altres drets reals III.2.c. Vehicles GPA
	III.4. Drets de propietat immaterial Propietat intel·lectual Propietat industrial. Marca Propietat comercial
III.5. Quotes, parts alíquotes i títols representatius de capital i empreses. GPA	
III.6. Crèdits i drets de caràcter personal. GPA	
	<b>IV. Béns revertibles. Béns i drets de tercers o dipositats o lliurats a l'ens locals i revertibles al seu favor.</b>
	IV.1. Béns revertibles
	<b>V. Obligacions de l'ens local</b>
	V.2. Préstecs per un termini superior a un any. GPA
	V.3. Despeses plurianuals reconegudes (capítol VI). GPA
	V.4. Obligacions de caràcter personal de la corporació. GPA



**Equips informàtics**

# AJUNTAMENT-AJUNTAMENT DE SABADELL

Data obtenció 17/06/2016 13:14  
Pàg. 1

## LLIBRE A LLIBRE A: BENS, DRETS I OBLIGACIONS DE L'ENT LOCAL

EPÍGRAF: I.2 SERVEI PÚBLIC

SUBEPÍGRAF: I.2.C MOBLES

CLASSIFICAC N. BÉ	QUANT. DESCRIPCIÓ	C. GESTO T. ADQUISICIÓ C. COST	COST ADQUI. D- ALTA	CENTRE UBICACIÓ	PLANTA ESPAI	V.B.C. DOT. AMORT	F.A. V.C.
300101	12407	GI COMPRA	30,05	EDIFICI SALUT- PL. GAS		30,05	30,05
	SERVIDORS I SISTEMES D'EMMAGATZEMAMENT-TERMINAL		08/11/2006			0	0
300101	13669	MD INVENTARIO, INSPECCIÓ FÍSICA O INVENTARIO	0	CAN MARCET, VIA PÚBLICA I MANTENIMENTS	PRIMERA PLANTA	0	0
	UNITAT CENTRAL DE PROCES		01/01/2006	EDIFICI	MEDI AMBIENT	0	0
300101	17095	GI COMPRA	3.052,09	CAN MARCET, GUÀRDIA URBANA	PLANTA BAIXA	3.052,09	3.052,09
	Servidor IBM Entry level		19/11/2007	EDIFICI	CENTRE D'EMERGENCIES I TRANSEUNTS	0	0
300101	17143	GI COMPRA	577,71	EDIFICI NARCIS GIRALT		577,71	577,71
	Unitat externa - Unitat de cinta		28/12/2007	EDIFICI NARCÍS GIRALT		0	0
300101	17763	GI INVENTARIO, INSPECCIÓ FÍSICA O INVENTARIO	0	CASAL PERE QUART		1.240,01	1.240,01
	esxgra01		06/06/2008	EDIFICI		0	0
300101	17765	GI COMPRA	3.606,71	CONSELL ESPORTIU		3.606,71	3.606,71
	slx27.sbd.ct		06/06/2008	EDIFICI		0	0
300101	18580	GI COMPRA	26.966,52	CASAL PERE QUART		41.781,07	41.781,07
	Llibreria de cintes		31/12/2008	EDIFICI		0	0
300101	19281	GI COMPRA	15.550,00	CASAL PERE QUART		15.550,00	15.550,00
	Servidor Intel		28/09/2009			0	0
300101	19282	GI COMPRA	15.550,00	CASAL PERE QUART		15.550,00	15.550,00
	Servidor Intel		28/09/2009	EDIFICI		0	0

# AJUNTAMENT-AJUNTAMENT DE SABADELL

Data obtenció 17/06/2016 13:14  
Pàg. 2

## LLIBRE A LLIBRE A: BENS, DRETS I OBLIGACIONS DE L'ENT LOCAL

EPÍGRAF: I.2 SERVEI PÚBLIC

SUBEPÍGRAF: I.2.C MOBLES

CLASSIFICAC	N. BÉ	QUANT. DESCRIPCIÓ	C. GESTO T. ADQUISICIÓ C. COST	COST ADQUI. D- ALTA	CENTRE UBICACIÓ	PLANTA ESPAI	V.B.C. DOT. AMORT	F.A. V.C.
300101	20773		GI COMPRA	7.892,23	CASAL PERE QUART		7.892,23	7.892,23
		Safata de 12 discs SATA d'1 TB		31/12/2009	EDIFICI		0	0
300101	21001		GI COMPRA	19.991,70	EDIFICI NARCIS GIRALT		19.991,70	19.991,70
		Cabina de discs		31/12/2009			0	0
300101	21126		GI COMPRA	17.786,20	EDIFICI NARCIS GIRALT		17.786,20	17.786,20
		Servidor x3650 M2		31/12/2009			0	0
300101	21480		GI COMPRA	380,60	EDIFICI NARCIS GIRALT		380,60	380,60
		Disc dur extern		19/07/2010			74,98	0
300101	21628		GI COMPRA	13.558,05	CASAL PERE QUART		13.558,05	13.558,05
		Servidor ESXGRE01		04/11/2010	EDIFICI		2.893,22	0
300101	21718		GI COMPRA	18.290,00	EDIFICI NARCIS GIRALT		18.290,00	18.290,00
		Servidor POWEREDGE		28/12/2010			4.053,32	0
300101	23654		GI COMPRA	399,30	EDIFICI NARCIS GIRALT		399,30	0
		Disc d'emmagatzemament		04/10/2013			0	399,30
300101	23655		GI COMPRA	399,30	EDIFICI NARCIS GIRALT		399,30	0
		Disc d'emmagatzemament		04/10/2013			0	399,30
300101	23656		GI COMPRA	399,30	EDIFICI NARCIS GIRALT		399,30	0
		Disc d'emmagatzemament		04/10/2013			0	399,30
300101	23657		GI COMPRA	399,30	EDIFICI NARCIS GIRALT		399,30	0
		Disc d'emmagatzemament		04/10/2013			0	399,30
300101	23658		GI COMPRA	399,30	EDIFICI NARCIS GIRALT		399,30	0
		Disc d'emmagatzemament		04/10/2013			0	399,30



# AJUNTAMENT-AJUNTAMENT DE SABADELL

Data obtenció 17/06/2016 13:14  
Pàg. 3

## LLIBRE A LLIBRE A: BENS, DRETS I OBLIGACIONS DE L'ENT LOCAL

EPÍGRAF: I.2 SERVEI PÚBLIC

SUBEPÍGRAF: I.2.C MOBLES

CLASSIFICAC N. BÉ	QUANT. DESCRIPCIÓ	C. GESTO T. ADQUISICIÓ C. COST	COST ADQUI. D- ALTA	CENTRE UBICACIÓ	PLANTA ESPAI	V.B.C. DOT. AMORT	F.A. V.C.
300101	23659	GI COMPRA	399,30	EDIFICI NARCIS GIRALT		399,30	0
	Disc d'emmagatzemament		04/10/2013			0	399,30
300101	23660	GI COMPRA	399,30	EDIFICI NARCIS GIRALT		399,30	0
	Disc d'emmagatzemament		04/10/2013			0	399,30
300101	23661	GI COMPRA	399,30	EDIFICI NARCIS GIRALT		399,30	0
	Disc d'emmagatzemament		04/10/2013			0	399,30
300101	23662	GI COMPRA	399,30	EDIFICI NARCIS GIRALT		399,30	0
	Disc d'emmagatzemament		04/10/2013			0	399,30
300101	23663	GI COMPRA	399,30	EDIFICI NARCIS GIRALT		399,30	0
	Disc d'emmagatzemament		04/10/2013			0	399,30
300101	23701	GI COMPRA	12.274,93	EDIFICI NARCIS GIRALT		12.274,93	0
	Servidor		22/11/2013			0	12.274,93
300101	23808	GI COMPRA	7.000,00	AJUNTAMENT		7.000,00	0
	Llibreria de cintes pel centre de procés de dades de Casa Consistorial		31/12/2013	EDIFICI CONSISTORIAL		0	7.000,00
300101	24064	GI COMPRA	71.246,98	EDIFICI NARCIS GIRALT	SEGONA PLANTA	71.246,98	11.907,02
	Sistema d'emmagatzematge		31/12/2014	EDIFICI NARCÍS GIRALT		11.874,49	59.339,96
300101	24069	GI COMPRA	20.750,00	EDIFICI NARCIS GIRALT	SEGONA PLANTA	20.750,00	3.467,80
	Servidor		31/12/2014	EDIFICI NARCÍS GIRALT		3.458,33	17.282,20
300101	26135	GI COMPRA	15.024,40	AJUNTAMENT		15.024,40	6,86
	Equip Firewall		31/12/2015	EDIFICI CONSISTORIAL		6,86	15.017,54
300101	26185	GI COMPRA	13.627,37	EDIFICI NARCIS GIRALT	SEGONA PLANTA	13.627,37	6,22

# AJUNTAMENT-AJUNTAMENT DE SABADELL

Data obtenció 17/06/2016 13:14  
Pàg. 4

## LLIBRE A LLIBRE A: BENS, DRETS I OBLIGACIONS DE L'ENT LOCAL

EPÍGRAF: I.2 SERVEI PÚBLIC

SUBEPÍGRAF: I.2.C MOBLES

CLASSIFICAC N. BÉ	QUANT. DESCRIPCIÓ	C. GESTO T. ADQUISICIÓ C. COST	COST ADQUI. D- ALTA	CENTRE UBICACIÓ	PLANTA ESPAI	V.B.C. DOT. AMORT	F.A. V.C.
	1 Servidor		31/12/2015	EDIFICI NARCÍS GIRALT	INFORMÀTICA	6,22	13.621,15
<b>TOTAL Subepígraf:</b>	<b>I.2.C MOBLES</b>		<b>C. Adq.: 287.148,54</b>	<b>Dot.: 22.367,42</b>	<b>V.B.C.: 303.203,10</b>	<b>F.A.: 174.674,32</b>	<b>V.C. 128.528,78</b>
<b>TOTAL Epígraf:</b>	<b>I.2 SERVEI PÚBLIC</b>		<b>C. Adq.: 287.148,54</b>	<b>Dot.: 22.367,42</b>	<b>V.B.C.: 303.203,10</b>	<b>F.A.: 174.674,32</b>	<b>V.C. 128.528,78</b>
<b>TOTAL LLIBRE:</b>	<b>A</b>	<b>LLIBRE A: BENS, DRETS I OBLIGACIONS DE L'ENT LOCAL</b>	<b>C. Adq.: 287.148,54</b>	<b>Dot.: 22.367,42</b>	<b>V.B.C.: 303.203,10</b>	<b>F.A.: 174.674,32</b>	<b>V.C. 128.528,78</b>

# AJUNTAMENT-AJUNTAMENT DE SABADELL

Data obtenció 17/06/2016 13:40  
Pàg. 1

## LLIBRE A LLIBRE A: BENS, DRETS I OBLIGACIONS DE L'ENT LOCAL

EPÍGRAF: I.2 SERVEI PÚBLIC

SUBEPÍGRAF: I.2.C MOBLES

CLASSIFICAC N. BÉ	QUANT. DESCRIPCIÓ	C. GESTO T. ADQUISICIÓ C. COST	COST ADQUI. D- ALTA	CENTRE UBICACIÓ	PLANTA ESPAI	V.B.C. DOT. AMORT	F.A. V.C.
300102	10112	CO INVENTARIO, INSPECCIÓ FÍSICA O INVENTARIO	0	RÀDIO SABADELL		0	0
		PC EMISSIONS	01/01/2006			0	0
300102	10499	ED COMPRA	0	JOAN MARAGALL		0	0
		ORDINADORS PERSONALS-386 SX	08/11/2006			0	0
300102	10500	GI COMPRA	1.202,02	JOAN MARAGALL		1.202,02	1.202,02
		ORDINADORS PERSONALS-286	08/11/2006			0	0
300102	10501	GI COMPRA	1.202,02	JOAN MARAGALL		1.202,02	1.202,02
		ORDINADORS PERSONALS-286	08/11/2006			0	0
300102	10502	GI COMPRA	1.202,02	VAPOR LLONCH - DESENV. LOCAL		1.202,02	1.202,02
		ORDINADORS PERSONALS-486 DX2/66	08/11/2006			0	0
300102	10503	GI COMPRA	1.202,02	JOAN MARAGALL		1.202,02	1.202,02
		ORDINADORS PERSONALS-286	08/11/2006			0	0
300102	10504	GI COMPRA	1.202,02	JOAN MARAGALL		1.202,02	1.202,02
		ORDINADORS PERSONALS-286	08/11/2006			0	0
300102	10505	GI COMPRA	1.202,02	JOAN MARAGALL		1.202,02	1.202,02
		ORDINADORS PERSONALS-286	08/11/2006			0	0
300102	10506	GI COMPRA	1.202,02	VAPOR LLONCH - DESENV. LOCAL		1.202,02	1.202,02
		ORDINADORS PERSONALS-386	08/11/2006			0	0
300102	10507	GI COMPRA	1.202,02	VAPOR LLONCH - DESENV. LOCAL		1.202,02	1.202,02
		ORDINADORS PERSONALS-386	08/11/2006			0	0

# AJUNTAMENT-AJUNTAMENT DE SABADELL

Data obtenció 17/06/2016 13:40  
Pàg. 2

## LLIBRE A LLIBRE A: BENS, DRETS I OBLIGACIONS DE L'ENT LOCAL

EPÍGRAF: I.2 SERVEI PÚBLIC

SUBEPÍGRAF: I.2.C MOBLES

CLASSIFICAC N. BÉ	QUANT. DESCRIPCIÓ	C. GESTO T. ADQUISICIÓ C. COST	COST ADQUI. D- ALTA	CENTRE UBICACIÓ	PLANTA ESPAI	V.B.C. DOT. AMORT	F.A. V.C.
300102	10508	GI COMPRA	1.322,23	CAN MARCET, VIA PÚBLICA I MANTENIMENTS		1.322,23	1.322,23
	ORDINADORS PERSONALS-PENTIUM II 350		15/10/1999			0	0
300102	10509	GI COMPRA	1.322,23	JOAN MARAGALL		1.322,23	1.322,23
	ORDINADORS PERSONALS-PENTIUM II 350		15/10/1999			0	0
300102	10512	GI COMPRA	1.322,23	CAP CA N'ORIAN		1.322,23	1.322,23
	ORDINADORS PERSONALS-PENTIUM II 350		15/10/1999			0	0
300102	10514	GI COMPRA	1.322,23	CAN MARCET, VIA PÚBLICA I MANTENIMENTS		1.322,23	1.322,23
	ORDINADORS PERSONALS-PENTIUM III 450+		08/11/2006			0	0
300102	10519	GI COMPRA	1.322,23	CENTRE CÍVIC DE CAN RULL		1.322,23	1.322,23
	ORDINADORS PERSONALS-PENTIUM II 350		08/11/2006			0	0
300102	10522	GI COMPRA	1.502,53	ESCOLA DE MÚSICA		1.502,53	1.502,53
	ORDINADORS PERSONALS-PENTIUM III		25/02/2000			0	0
300102	10540	GI COMPRA	1.322,23	CENTRE DE FIRES I CONVENCIONS		1.322,23	1.322,23
	ORDINADORS PERSONALS-PENTIUM III 450+		29/02/2000			0	0
300102	10547	GI COMPRA	1.322,23	CAP CA N'ORIAN		1.322,23	1.322,23
	ORDINADORS PERSONALS-PENTIUM III 450+		29/02/2000			0	0
300102	10554	GI COMPRA	1.502,53	CA L'ESTRUCH		1.502,53	1.502,53

# AJUNTAMENT-AJUNTAMENT DE SABADELL

Data obtenció 17/06/2016 13:40  
Pàg. 3

## LLIBRE A LLIBRE A: BENS, DRETS I OBLIGACIONS DE L'ENT LOCAL

EPÍGRAF: I.2 SERVEI PÚBLIC

SUBEPÍGRAF: I.2.C MOBLES

CLASSIFICAC N. BÉ	QUANT. DESCRIPCIÓ	C. GESTO T. ADQUISICIÓ C. COST	COST ADQUI. D- ALTA	CENTRE UBICACIÓ	PLANTA ESPAI	V.B.C. DOT. AMORT	F.A. V.C.
300102	10555	ORDINADORS PERSONALS-PENTIUM III 450+	03/04/2000			0	0
		GI COMPRA	1.502,53	ATENEU		1.502,53	1.502,53
300102	10560	ORDINADORS PERSONALS-PENTIUM III 450+	03/04/2000			0	0
		GI COMPRA	1.502,53	EDIFICI SALUT- PL. GAS		1.502,53	1.502,53
300102	10580	ORDINADORS PERSONALS-PENTIUM III 450+	03/04/2000			0	0
		GI COMPRA	1.202,02	JOAN MARAGALL		1.202,02	1.202,02
300102	10591	ORDINADORS PERSONALS-286	08/11/2006			0	0
		GI COMPRA	1.202,02	VAPOR LLONCH - DESENV. LOCAL		1.202,02	1.202,02
300102	10598	ORDINADORS PERSONALS-486 DX2/66	08/11/2006			0	0
		GI COMPRA	1.574,65	EDIFICI NARCIS GIRALT		1.574,65	1.574,65
300102	10613	ORDINADORS PERSONALS-K 6	08/11/2006			0	0
		GI COMPRA	1.322,23	PARC CATALUNYA		1.322,23	1.322,23
300102	10662	ORDINADORS PERSONALS-PENTIUM III 450+	14/06/2000			0	0
		GI COMPRA	1.202,02	JOAN MARAGALL		1.202,02	1.202,02
300102	10669	ORDINADORS PERSONALS-386	08/11/2006			0	0
		GI COMPRA	1.322,23	EDIFICI NARCIS GIRALT		1.322,23	1.322,23
300102	10671	ORDINADORS PERSONALS-PENTIUM III 450+	05/10/2000		INFORMÀTICA	0	0
		GI COMPRA	1.322,23	CAP SANT OLEGUER		1.322,23	1.322,23
		ORDINADORS PERSONALS-PENTIUM III 450+	05/10/2000			0	0

# AJUNTAMENT-AJUNTAMENT DE SABADELL

Data obtenció 17/06/2016 13:40  
 Pàg. 4

## LLIBRE A LLIBRE A: BENS, DRETS I OBLIGACIONS DE L'ENT LOCAL

EPÍGRAF: I.2 SERVEI PÚBLIC

SUBEPÍGRAF: I.2.C MOBLES

CLASSIFICAC	N. BÉ	QUANT. DESCRIPCIÓ	C. GESTO T. ADQUISICIÓ C. COST	COST ADQUI. D- ALTA	CENTRE UBICACIÓ	PLANTA ESPAI	V.B.C. DOT. AMORT	F.A. V.C.
300102	10687		GI COMPRA	1.322,23	EDIFICI NARCIS GIRALT		1.322,23	1.322,23
		ORDINADORS PERSONALS-PENTIUM III 650		08/11/2006			0	0
300102	10688		GI COMPRA	1.322,23	EDIFICI NARCIS GIRALT		1.322,23	1.322,23
		ORDINADORS PERSONALS-PENTIUM III 650		08/11/2006			0	0
300102	10689		GI COMPRA	8.113,66	EDIFICI NARCIS GIRALT		8.113,66	8.113,66
		ORDINADORS PERSONALS-PENTIUM III 866		01/11/2000			0	0
300102	10690		GI COMPRA	2.283,85	CENTRE DE FORMACIÓ OCUPACIONAL		2.283,85	2.283,85
		ORDINADORS PERSONALS-MACINTOSH		17/11/2000			0	0
300102	10691		GI COMPRA	2.283,85	CENTRE DE FORMACIÓ OCUPACIONAL		2.283,85	2.283,85
		ORDINADORS PERSONALS-MACINTOSH		17/11/2000			0	0
300102	10692		GI COMPRA	2.283,85	CENTRE DE FORMACIÓ OCUPACIONAL		2.283,85	2.283,85
		ORDINADORS PERSONALS-MACINTOSH		17/11/2000			0	0
300102	10693		GI COMPRA	2.283,85	CENTRE DE FORMACIÓ OCUPACIONAL		2.283,85	2.283,85
		ORDINADORS PERSONALS-MACINTOSH		17/11/2000			0	0
300102	10694		GI COMPRA	2.283,85	CENTRE DE FORMACIÓ OCUPACIONAL		2.283,85	2.283,85
		ORDINADORS PERSONALS-MACINTOSH		17/11/2000			0	0
300102	10695		GI COMPRA	2.283,85	CENTRE DE FORMACIÓ OCUPACIONAL		2.283,85	2.283,85

# AJUNTAMENT-AJUNTAMENT DE SABADELL

Data obtenció 17/06/2016 13:40  
Pàg. 5

## LLIBRE A LLIBRE A: BENS, DRETS I OBLIGACIONS DE L'ENT LOCAL

EPÍGRAF: I.2 SERVEI PÚBLIC

SUBEPÍGRAF: I.2.C MOBLES

CLASSIFICAC N. BÉ	QUANT. DESCRIPCIÓ	C. GESTO T. ADQUISICIÓ C. COST	COST ADQUI. D- ALTA	CENTRE UBICACIÓ	PLANTA ESPAI	V.B.C. DOT. AMORT	F.A. V.C.
300102	10696	ORDINADORS PERSONALS-MACINTOSH	17/11/2000			0	0
		GI COMPRA	2.283,85	CENTRE DE FORMACIÓ OCUPACIONAL		2.283,85	2.283,85
300102	10698	ORDINADORS PERSONALS-MACINTOSH	17/11/2000			0	0
		GI COMPRA	919,55	CENTRE CÍVIC CREU DE BARBERÀ		919,55	919,55
300102	10699	ORDINADORS PERSONALS-CELERON 500	18/12/2000			0	0
		GI COMPRA	919,55	CENTRE CÍVIC CREU DE BARBERÀ		919,55	919,55
300102	10700	ORDINADORS PERSONALS-CELERON 500	18/12/2000			0	0
		GI COMPRA	1.352,28	CENTRE CÍVIC CREU DE BARBERÀ		1.352,28	1.352,28
300102	10704	ORDINADORS PERSONALS-CELERON 600	18/12/2000			0	0
		GI COMPRA	919,55	REGIDORIA DISTRICTE 1		919,55	919,55
300102	10714	ORDINADORS PERSONALS-CELERON 500	18/12/2000			0	0
		GI COMPRA	901,52	REGIDORIA DISTRICTE 1		901,52	901,52
300102	10721	ORDINADORS PERSONALS-CELERON 500	08/11/2006			0	0
		GI COMPRA	2.013,39	URBANISME I OBRES MUNICIPALS		2.013,39	2.013,39
300102	10744	ORDINADORS PERSONALS-PENTIUM III 800	08/11/2006			0	0
		GI COMPRA	1.322,23	EDIFICI SALUT- PL. GAS		1.322,23	1.322,23
		ORDINADORS PERSONALS-PENTIUM III 667	15/03/2001			0	0

# AJUNTAMENT-AJUNTAMENT DE SABADELL

Data obtenció 17/06/2016 13:40  
Pàg. 6

## LLIBRE A LLIBRE A: BENS, DRETS I OBLIGACIONS DE L'ENT LOCAL

EPÍGRAF: I.2 SERVEI PÚBLIC

SUBEPÍGRAF: I.2.C MOBLES

CLASSIFICAC N. BÉ	QUANT. DESCRIPCIÓ	C. GESTO T. ADQUISICIÓ C. COST	COST ADQUI. D- ALTA	CENTRE UBICACIÓ	PLANTA ESPAI	V.B.C. DOT. AMORT	F.A. V.C.
300102	10747	GI COMPRA	1.322,23	Centre d'entitats c. Francolí 11		1.322,23	1.322,23
	ORDINADORS PERSONALS-PENTIUM III 667		15/03/2001			0	0
300102	10749	GI COMPRA	1.322,23	EDIFICI NARCIS GIRALT		1.322,23	1.322,23
	ORDINADORS PERSONALS-PENTIUM III 667		15/03/2001	EDIFICI NARCÍS GIRALT	INFORMÀTICA	0	0
300102	10760	GI COMPRA	6.779,42	EDIFICI NARCIS GIRALT		6.779,42	6.779,42
	ORDINADORS PERSONALS-PENTIUM III 733		15/03/2001			0	0
300102	10763	GI COMPRA	1.202,02	JOAN MARAGALL		1.202,02	1.202,02
	ORDINADORS PERSONALS-286		08/11/2006			0	0
300102	10782	GI COMPRA	1.322,23	EDIFICI NARCIS GIRALT		1.322,23	1.322,23
	ORDINADORS PERSONALS-PENTIUM III 667		02/04/2001			0	0
300102	10798	GI COMPRA	1.322,23	VAPOR CODINA		1.322,23	1.322,23
	ORDINADORS PERSONALS-PENTIUM III 667		02/05/2001			0	0
300102	10812	GI COMPRA	1.532,58	VAPOR LLONCH - DESENV. LOCAL		1.532,58	1.532,58
	ORDINADORS PERSONALS-PENTIUM III 866		21/05/2001			0	0
300102	10813	GI COMPRA	1.532,58	VAPOR LLONCH - DESENV. LOCAL		1.532,58	1.532,58
	ORDINADORS PERSONALS-PENTIUM III 866		21/05/2001			0	0
300102	10823	GI COMPRA	1.322,23	AJUNTAMENT		1.322,23	1.322,23
	ORDINADORS PERSONALS-PENTIUM III 667		24/05/2001			0	0



# AJUNTAMENT-AJUNTAMENT DE SABADELL

Data obtenció 17/06/2016 13:40  
Pàg. 7

## LLIBRE A LLIBRE A: BENS, DRETS I OBLIGACIONS DE L'ENT LOCAL

EPÍGRAF: I.2 SERVEI PÚBLIC

SUBEPÍGRAF: I.2.C MOBLES

CLASSIFICAC	N. BÉ	QUANT. DESCRIPCIÓ	C. GESTO T. ADQUISICIÓ C. COST	COST ADQUI. D- ALTA	CENTRE UBICACIÓ	PLANTA ESPAI	V.B.C. DOT. AMORT	F.A. V.C.
300102	10839		GI COMPRA	1.322,23	VAPOR CODINA		1.322,23	1.322,23
		ORDINADORS PERSONALS-PENTIUM III 667		22/06/2001			0	0
300102	10856		GI COMPRA	1.322,23	EDIFICI NARCIS GIRALT		1.322,23	1.322,23
		ORDINADORS PERSONALS-PENTIUM III 667		22/06/2001			0	0
300102	10857		GI COMPRA	1.322,23	IGUALTAT DONA-HOME		1.322,23	1.322,23
		ORDINADORS PERSONALS-PENTIUM III 667		22/06/2001			0	0
300102	10858		GI COMPRA	1.322,23	IGUALTAT DONA-HOME		1.322,23	1.322,23
		ORDINADORS PERSONALS-PENTIUM III 667		22/06/2001			0	0
300102	10874		GI COMPRA	0	JOAN MARAGALL		0	0
		ORDINADORS PERSONALS-286		08/11/2006			0	0
300102	10875		GI COMPRA	1.322,23	MUSEU D'ART		1.322,23	1.322,23
		ORDINADORS PERSONALS-PENTIUM III 667		11/07/2001			0	0
300102	10877		GI COMPRA	1.322,23	MUSEU D'HISTÒRIA		1.322,23	1.322,23
		ORDINADORS PERSONALS-PENTIUM III 667		11/07/2001			0	0
300102	10881		GI COMPRA	1.298,19	SERESA		1.298,19	1.298,19
		ORDINADORS PERSONALS-PENTIUM III 933		13/07/2001	EDIFICI		0	0
300102	10882		GI COMPRA	1.298,19	EDIFICI NARCIS GIRALT		1.298,19	1.298,19
		ORDINADORS PERSONALS-PENTIUM III 933		13/07/2001			0	0
300102	10883		GI COMPRA	1.298,19	EDIFICI NARCIS GIRALT		1.298,19	1.298,19

# AJUNTAMENT-AJUNTAMENT DE SABADELL

Data obtenció 17/06/2016 13:40  
Pàg. 8

## LLIBRE A LLIBRE A: BENS, DRETS I OBLIGACIONS DE L'ENT LOCAL

EPÍGRAF: I.2 SERVEI PÚBLIC

SUBEPÍGRAF: I.2.C MOBLES

CLASSIFICAC N. BÉ	QUANT. DESCRIPCIÓ	C. GESTO T. ADQUISICIÓ C. COST	COST ADQUI. D- ALTA	CENTRE UBICACIÓ	PLANTA ESPAI	V.B.C. DOT. AMORT	F.A. V.C.
300102	10903	ORDINADORS PERSONALS-PENTIUM III 933	13/07/2001			0	0
		GI COMPRA	1.322,23	CAN MARCET, VIA PÚBLICA I MANTENIMENTS		1.322,23	1.322,23
300102	10905	ORDINADORS PERSONALS-PENTIUM III 667	07/08/2001			0	0
		GI COMPRA	1.322,23	IGUALTAT DONA-HOME		1.322,23	1.322,23
300102	10910	ORDINADORS PERSONALS-PENTIUM III 667	07/08/2001			0	0
		GI COMPRA	1.322,23	VAPOR CODINA		1.322,23	1.322,23
300102	10913	ORDINADORS PERSONALS-PENTIUM III 667	07/08/2001			0	0
		GI COMPRA	601,01	AJUNTAMENT		601,01	601,01
300102	10920	ORDINADORS PERSONALS-CELERON 500	08/11/2006			0	0
		GI COMPRA	1.549,45	AJUNTAMENT		1.549,45	1.549,45
300102	10924	ORDINADORS PERSONALS-PENTIUM III 1.0 GB	08/11/2006			0	0
		GI COMPRA	6.779,42	VAPOR LLONCH - DESENV. LOCAL		6.779,42	6.779,42
300102	10926	ORDINADORS PERSONALS-PENTIUM III 733	08/11/2006			0	0
		GI COMPRA	932,00	CENTRE CÍVIC CREU DE BARBERÀ		932,00	932,00
300102	10927	ORDINADORS PERSONALS-CELERON 800	08/11/2006			0	0
		GI COMPRA	932,00	CENTRE CÍVIC CREU DE BARBERÀ		932,00	932,00
		ORDINADORS PERSONALS-CELERON 800	08/11/2006			0	0

# AJUNTAMENT-AJUNTAMENT DE SABADELL

Data obtenció 17/06/2016 13:40  
Pàg. 9

## LLIBRE A LLIBRE A: BENS, DRETS I OBLIGACIONS DE L'ENT LOCAL

EPÍGRAF: I.2 SERVEI PÚBLIC

SUBEPÍGRAF: I.2.C MOBLES

CLASSIFICAC	N. BÉ	QUANT. DESCRIPCIÓ	C. GESTO C. COST	T. ADQUISICIÓ	COST ADQUI. D- ALTA	CENTRE UBICACIÓ	PLANTA ESPAI	V.B.C. DOT. AMORT	F.A. V.C.
300102	10928		GI COMPRA		932,00	AJUNTAMENT		932,00	932,00
		ORDINADORS PERSONALS-CELERON 800			08/11/2006			0	0
300102	10934		GI COMPRA		751.966,00	AJUNTAMENT		751.966,00	751.966,00
		ORDINADORS PERSONALS-CELERON 800			08/11/2006			0	0
300102	10941		GI COMPRA		1.498,00	CAN MARCET, VIA PÚBLICA I MANTENIMENTS		1.498,00	1.498,00
		ORDINADORS PERSONALS-PENTIUM IV 1600			08/11/2006			0	0
300102	10942		GI COMPRA		1.176,00	AJUNTAMENT		1.176,00	1.176,00
		ORDINADORS PERSONALS-CELERON 1700			02/09/2002			0	0
300102	10943		GI COMPRA		1.176,00	ATENEU		1.176,00	1.176,00
		ORDINADORS PERSONALS-CELERON 1700			02/09/2002			0	0
300102	10945		GI COMPRA		1.176,00	AJUNTAMENT		1.176,00	1.176,00
		ORDINADORS PERSONALS-CELERON 1700			02/09/2002			0	0
300102	10950		GI COMPRA		1.176,00	EDIFICI NARCIS GIRALT		1.176,00	1.176,00
		ORDINADORS PERSONALS-CELERON 1700			02/09/2002			0	0
300102	10953		GI COMPRA		1.176,00	COMITE DE PERSONAL		1.176,00	1.176,00
		ORDINADORS PERSONALS-CELERON 1700			02/09/2002			0	0
300102	10954		GI COMPRA		1.176,00	COMITE DE PERSONAL		1.176,00	1.176,00
		ORDINADORS PERSONALS-CELERON 1700			02/09/2002			0	0

# AJUNTAMENT-AJUNTAMENT DE SABADELL

Data obtenció 17/06/2016 13:40  
Pàg. 10

## LLIBRE A LLIBRE A: BENS, DRETS I OBLIGACIONS DE L'ENT LOCAL

EPÍGRAF: I.2 SERVEI PÚBLIC

SUBEPÍGRAF: I.2.C MOBLES

CLASSIFICAC	N. BÉ	QUANT. DESCRIPCIÓ	C. GESTO T. ADQUISICIÓ C. COST	COST ADQUI. D- ALTA	CENTRE UBICACIÓ	PLANTA ESPAI	V.B.C. DOT. AMORT	F.A. V.C.
300102	10955		GI COMPRA	1.176,00	ATENEU		1.176,00	1.176,00
		ORDINADORS PERSONALS-CELERON 1700		02/09/2002			0	0
300102	10956		GI COMPRA	1.176,00	EDIFICI NARCIS GIRALT		1.176,00	1.176,00
		ORDINADORS PERSONALS-CELERON 1700		02/09/2002			0	0
300102	10957		GI COMPRA	1.176,00	EDIFICI NARCIS GIRALT		1.176,00	1.176,00
		ORDINADORS PERSONALS-CELERON 1700		02/09/2002			0	0
300102	10959		GI COMPRA	1.176,00	EDIFICI NARCIS GIRALT		1.176,00	1.176,00
		ORDINADORS PERSONALS-CELERON 1700		02/09/2002			0	0
300102	10960		GI COMPRA	1.176,00	CENTRE DE FIRES I CONVENCIONS		1.176,00	1.176,00
		ORDINADORS PERSONALS-CELERON 1700		02/09/2002			0	0
300102	10963		GI COMPRA	1.176,00	EDIFICI NARCIS GIRALT		1.176,00	1.176,00
		ORDINADORS PERSONALS-CELERON 1700		02/09/2002			0	0
300102	10964		GI COMPRA	1.176,00	EDIFICI NARCIS GIRALT		1.176,00	1.176,00
		ORDINADORS PERSONALS-CELERON 1700		02/09/2002			0	0
300102	10966		GI COMPRA	1.176,00	AJUNTAMENT		1.176,00	1.176,00
		ORDINADORS PERSONALS-CELERON 1700		02/09/2002			0	0
300102	10967		GI COMPRA	1.176,00	AJUNTAMENT		1.176,00	1.176,00
		ORDINADORS PERSONALS-CELERON 1700		02/09/2002			0	0

# AJUNTAMENT-AJUNTAMENT DE SABADELL

Data obtenció 17/06/2016 13:40  
Pàg. 11

## LLIBRE A LLIBRE A: BENS, DRETS I OBLIGACIONS DE L'ENT LOCAL

EPÍGRAF: I.2 SERVEI PÚBLIC

SUBEPÍGRAF: I.2.C MOBLES

CLASSIFICAC N. BÉ	QUANT. DESCRIPCIÓ	C. GESTO T. ADQUISICIÓ C. COST	COST ADQUI. D- ALTA	CENTRE UBICACIÓ	PLANTA ESPAI	V.B.C. DOT. AMORT	F.A. V.C.
300102	10968	GI COMPRA	1.176,00	VAPOR LLONCH - DESENV. LOCAL		1.176,00	1.176,00
	ORDINADORS PERSONALS-CELERON 1700		02/09/2002			0	0
300102	10972	GI COMPRA	1.176,00	VAPOR LLONCH - DESENV. LOCAL		1.176,00	1.176,00
	ORDINADORS PERSONALS-CELERON 1700		02/09/2002			0	0
300102	10976	GI COMPRA	1.176,00	ESCOLA DE MÚSICA		1.176,00	1.176,00
	ORDINADORS PERSONALS-CELERON 1700		02/09/2002			0	0
300102	10978	GI COMPRA	1.176,00	EDIFICI NARCIS GIRALT		1.176,00	1.176,00
	ORDINADORS PERSONALS-CELERON 1700		02/09/2002			0	0
300102	10981	GI COMPRA	1.176,00	AJUNTAMENT		1.176,00	1.176,00
	ORDINADORS PERSONALS-CELERON 1700		02/09/2002			0	0
300102	10983	GI COMPRA	1.176,00	AJUNTAMENT		1.176,00	1.176,00
	ORDINADORS PERSONALS-CELERON 1700		02/09/2002			0	0
300102	10984	GI COMPRA	1.176,00	AJUNTAMENT		1.176,00	1.176,00
	ORDINADORS PERSONALS-CELERON 1700		02/09/2002			0	0
300102	10988	GI COMPRA	1.176,00	EDIFICI NARCIS GIRALT		1.176,00	1.176,00
	ORDINADORS PERSONALS-CELERON 1700		02/09/2002			0	0
300102	10992	GI COMPRA	1.176,00	ATENEU		1.176,00	1.176,00
	ORDINADORS PERSONALS-CELERON 1700		02/09/2002			0	0

# AJUNTAMENT-AJUNTAMENT DE SABADELL

Data obtenció 17/06/2016 13:40  
Pàg. 12

## LLIBRE A LLIBRE A: BENS, DRETS I OBLIGACIONS DE L'ENT LOCAL

EPÍGRAF: I.2 SERVEI PÚBLIC

SUBEPÍGRAF: I.2.C MOBLES

CLASSIFICAC N. BÉ	QUANT. DESCRIPCIÓ	C. GESTO T. ADQUISICIÓ C. COST	COST ADQUI. D- ALTA	CENTRE UBICACIÓ	PLANTA ESPAI	V.B.C. DOT. AMORT	F.A. V.C.
300102	10993	GI COMPRA	1.176,00	ATENEU		1.176,00	1.176,00
	ORDINADORS PERSONALS-CELERON 1700		02/09/2002			0	0
300102	10997	GI COMPRA	1.176,00	ATENEU		1.176,00	1.176,00
	ORDINADORS PERSONALS-CELERON 1700		02/09/2002			0	0
300102	10998	GI COMPRA	1.176,00	ATENEU		1.176,00	1.176,00
	ORDINADORS PERSONALS-CELERON 1700		02/09/2002			0	0
300102	11003	GI COMPRA	1.176,00	CA L'ESTRUCH		1.176,00	1.176,00
	ORDINADORS PERSONALS-CELERON 1700		02/09/2002			0	0
300102	11006	GI COMPRA	1.176,00	EDIFICI SALUT- PL. GAS		1.176,00	1.176,00
	ORDINADORS PERSONALS-CELERON 1700		02/09/2002			0	0
300102	11008	GI COMPRA	1.176,00	EDIFICI NARCIS GIRALT		1.176,00	1.176,00
	ORDINADORS PERSONALS-CELERON 1700		02/09/2002			0	0
300102	11009	GI COMPRA	1.176,00	EDIFICI NARCIS GIRALT		1.176,00	1.176,00
	ORDINADORS PERSONALS-CELERON 1700		02/09/2002			0	0
300102	11011	GI COMPRA	1.176,00	DOCUMENTACIÓ - COMPRES		1.176,00	1.176,00
	ORDINADORS PERSONALS-CELERON 1700		02/09/2002			0	0
300102	11013	GI COMPRA	1.176,00	ATENEU		1.176,00	1.176,00
	ORDINADORS PERSONALS-CELERON 1700		02/09/2002			0	0

# AJUNTAMENT-AJUNTAMENT DE SABADELL

Data obtenció 17/06/2016 13:40  
Pàg. 13

## LLIBRE A LLIBRE A: BENS, DRETS I OBLIGACIONS DE L'ENT LOCAL

EPÍGRAF: I.2 SERVEI PÚBLIC

SUBEPÍGRAF: I.2.C MOBLES

CLASSIFICAC N. BÉ	QUANT. DESCRIPCIÓ	C. GESTO T. ADQUISICIÓ C. COST	COST ADQUI. D- ALTA	CENTRE UBICACIÓ	PLANTA ESPAI	V.B.C. DOT. AMORT	F.A. V.C.
300102	11014	GI COMPRA	1.176,00	CASAL PERE QUART		1.176,00	1.176,00
	ORDINADORS PERSONALS-CELERON 1700		02/09/2002			0	0
300102	11019	GI COMPRA	1.176,00	VAPOR CODINA		1.176,00	1.176,00
	ORDINADORS PERSONALS-CELERON 1700		02/09/2002			0	0
300102	11020	GI COMPRA	1.176,00	VAPOR CODINA		1.176,00	1.176,00
	ORDINADORS PERSONALS-CELERON 1700		02/09/2002			0	0
300102	11021	GI COMPRA	1.176,00	VAPOR CODINA		1.176,00	1.176,00
	ORDINADORS PERSONALS-CELERON 1700		02/09/2002			0	0
300102	11022	GI COMPRA	1.202,02	JOAN MARAGALL		1.202,02	1.202,02
	ORDINADORS PERSONALS-286		08/11/2006			0	0
300102	11023	GI COMPRA	1.176,00	VAPOR CODINA		1.176,00	1.176,00
	ORDINADORS PERSONALS-CELERON 1700		02/09/2002			0	0
300102	11024	GI COMPRA	1.176,00	VAPOR CODINA		1.176,00	1.176,00
	ORDINADORS PERSONALS-CELERON 1700		02/09/2002			0	0
300102	11025	GI COMPRA	1.176,00	VAPOR CODINA		1.176,00	1.176,00
	ORDINADORS PERSONALS-CELERON 1700		02/09/2002			0	0
300102	11026	GI COMPRA	1.176,00	VAPOR CODINA		1.176,00	1.176,00
	ORDINADORS PERSONALS-CELERON 1700		02/09/2002			0	0
300102	11027	GI COMPRA	1.176,00	URBANISME I OBRES MUNICIPALS		1.176,00	1.176,00

# AJUNTAMENT-AJUNTAMENT DE SABADELL

Data obtenció 17/06/2016 13:40  
 Pàg. 14

## LLIBRE A LLIBRE A: BENS, DRETS I OBLIGACIONS DE L'ENT LOCAL

EPÍGRAF: I.2 SERVEI PÚBLIC

SUBEPÍGRAF: I.2.C MOBLES

CLASSIFICAC N. BÉ	QUANT. DESCRIPCIÓ	C. GESTO T. ADQUISICIÓ C. COST	COST ADQUI. D- ALTA	CENTRE UBICACIÓ	PLANTA ESPAI	V.B.C. DOT. AMORT	F.A. V.C.
300102	11029	ORDINADORS PERSONALS-CELERON 1700	02/09/2002			0	0
		GI COMPRA	1.176,00	MUSEU D'ART		1.176,00	1.176,00
300102	11030	ORDINADORS PERSONALS-CELERON 1700	02/09/2002			0	0
		GI COMPRA	1.176,00	CONSELL ESPORTIU		1.176,00	1.176,00
300102	11031	ORDINADORS PERSONALS-CELERON 1700	02/09/2002			0	0
		GI COMPRA	1.176,00	ATENEU		1.176,00	1.176,00
300102	11032	ORDINADORS PERSONALS-CELERON 1700	02/09/2002			0	0
		GI COMPRA	1.176,00	ATENEU		1.176,00	1.176,00
300102	11033	ORDINADORS PERSONALS-CELERON 1700	02/09/2002			0	0
		GI COMPRA	1.176,00	CONSELL ESPORTIU		1.176,00	1.176,00
300102	11037	ORDINADORS PERSONALS-CELERON 1700	02/09/2002			0	0
		GI COMPRA	1.176,00	ATENEU		1.176,00	1.176,00
300102	11041	ORDINADORS PERSONALS-CELERON 1700	02/09/2002			0	0
		GI COMPRA	1.176,00	EDIFICI NARCIS GIRALT		1.176,00	1.176,00
300102	11046	ORDINADORS PERSONALS-CELERON 1700	02/09/2002			0	0
		GI COMPRA	1.176,00	MAGATZEM MUSEU D'HISTÒRIA		1.176,00	1.176,00
300102	11047	ORDINADORS PERSONALS-CELERON 1700	02/09/2002			0	0
		GI COMPRA	1.176,00	CA L'ESTRUCH		1.176,00	1.176,00



# AJUNTAMENT-AJUNTAMENT DE SABADELL

Data obtenció 17/06/2016 13:40  
Pàg. 15

## LLIBRE A LLIBRE A: BENS, DRETS I OBLIGACIONS DE L'ENT LOCAL

EPÍGRAF: I.2 SERVEI PÚBLIC

SUBEPÍGRAF: I.2.C MOBLES

CLASSIFICAC N. BÉ	QUANT. DESCRIPCIÓ	C. GESTO T. ADQUISICIÓ C. COST	COST ADQUI. D- ALTA	CENTRE UBICACIÓ	PLANTA ESPAI	V.B.C. DOT. AMORT	F.A. V.C.
300102	11048	ORDINADORS PERSONALS-CELERON 1700 GI COMPRA	02/09/2002 1.176,00	CENTRE DE FORMACIÓ OCUPACIONAL		0 1.176,00	0 1.176,00
300102	11049	ORDINADORS PERSONALS-CELERON 1700 GI COMPRA	02/09/2002 1.176,00	CENTRE DE FORMACIÓ OCUPACIONAL		0 1.176,00	0 1.176,00
300102	11050	ORDINADORS PERSONALS-CELERON 1700 GI COMPRA	02/09/2002 1.176,00	CENTRE DE FORMACIÓ OCUPACIONAL		0 1.176,00	0 1.176,00
300102	11051	ORDINADORS PERSONALS-CELERON 1700 GI COMPRA	02/09/2002 1.176,00	EDIFICI NARCIS GIRALT		0 1.176,00	0 1.176,00
300102	11054	ORDINADORS PERSONALS-CELERON 1700 GI COMPRA	02/09/2002 1.176,00	EDIFICI NARCIS GIRALT		0 1.176,00	0 1.176,00
300102	11055	ORDINADORS PERSONALS-CELERON 1700 GI COMPRA	02/09/2002 1.176,00	EDIFICI NARCIS GIRALT		0 1.176,00	0 1.176,00
300102	11056	ORDINADORS PERSONALS-CELERON 1700 GI COMPRA	02/09/2002 1.176,00	VAPOR LLONCH - DESENV. LOCAL		0 1.176,00	0 1.176,00
300102	11057	ORDINADORS PERSONALS-CELERON 1700 GI COMPRA	02/09/2002 1.176,00	SERESA		0 1.176,00	0 1.176,00
		ORDINADORS PERSONALS-CELERON 1700	02/09/2002			0	0

# AJUNTAMENT-AJUNTAMENT DE SABADELL

Data obtenció 17/06/2016 13:40  
Pàg. 16

## LLIBRE A LLIBRE A: BENS, DRETS I OBLIGACIONS DE L'ENT LOCAL

EPÍGRAF: I.2 SERVEI PÚBLIC

SUBEPÍGRAF: I.2.C MOBLES

CLASSIFICAC	N. BÉ	QUANT. DESCRIPCIÓ	C. GESTO C. COST	T. ADQUISICIÓ	COST ADQUI. D- ALTA	CENTRE UBICACIÓ	PLANTA ESPAI	V.B.C. DOT. AMORT	F.A. V.C.
300102	11058	ORDINADORS PERSONALS-CELERON 1700	GI COMPRA		1.176,00 02/09/2002	EDIFICI NARCIS GIRALT		1.176,00 0	1.176,00 0
300102	11059	ORDINADORS PERSONALS-CELERON 1700	GI COMPRA		1.176,00 02/09/2002	ATENEU EDIFICI ATENEU	CULTURA	1.176,00 0	1.176,00 0
300102	11060	ORDINADORS PERSONALS-CELERON 1700	GI COMPRA		1.176,00 02/09/2002	EDIFICI NARCIS GIRALT		1.176,00 0	1.176,00 0
300102	11064	ORDINADORS PERSONALS-CELERON 1700	GI COMPRA		1.176,00 02/09/2002	EDIFICI NARCIS GIRALT		1.176,00 0	1.176,00 0
300102	11065	ORDINADORS PERSONALS-CELERON 1700	GI COMPRA		1.176,00 02/09/2002	AJUNTAMENT		1.176,00 0	1.176,00 0
300102	11066	ORDINADORS PERSONALS-CELERON 1700	GI COMPRA		1.176,00 02/09/2002	VAPOR CODINA		1.176,00 0	1.176,00 0
300102	11068	ORDINADORS PERSONALS-CELERON 1700	GI COMPRA		1.176,00 02/09/2002	EDIFICI SALUT-RAMBLA		1.176,00 0	1.176,00 0
300102	11071	ORDINADORS PERSONALS-CELERON 1700	GI COMPRA		1.176,00 02/09/2002	EDIFICI NARCIS GIRALT		1.176,00 0	1.176,00 0
300102	11072	ORDINADORS PERSONALS-CELERON 1700	GI COMPRA		1.176,00 02/09/2002	EDIFICI NARCIS GIRALT		1.176,00 0	1.176,00 0
300102	11073		GI COMPRA		1.176,00	EDIFICI NARCIS GIRALT		1.176,00	1.176,00

# AJUNTAMENT-AJUNTAMENT DE SABADELL

Data obtenció 17/06/2016 13:40  
Pàg. 17

## LLIBRE A LLIBRE A: BENS, DRETS I OBLIGACIONS DE L'ENT LOCAL

EPÍGRAF: I.2 SERVEI PÚBLIC

SUBEPÍGRAF: I.2.C MOBLES

CLASSIFICAC N. BÉ	QUANT. DESCRIPCIÓ	C. GESTO T. ADQUISICIÓ C. COST	COST ADQUI. D- ALTA	CENTRE UBICACIÓ	PLANTA ESPAI	V.B.C. DOT. AMORT	F.A. V.C.
300102	11075	ORDINADORS PERSONALS-CELERON 1700	02/09/2002			0	0
		GI COMPRA	1.176,00	EDIFICI NARCIS GIRALT		1.176,00	1.176,00
300102	11077	ORDINADORS PERSONALS-CELERON 1700	02/09/2002			0	0
		GI COMPRA	1.176,00	EDIFICI NARCIS GIRALT		1.176,00	1.176,00
300102	11078	ORDINADORS PERSONALS-CELERON 1700	02/09/2002			0	0
		GI COMPRA	1.176,00	EDIFICI NARCIS GIRALT		1.176,00	1.176,00
300102	11079	ORDINADORS PERSONALS-CELERON 1700	02/09/2002			0	0
		GI COMPRA	1.176,00	URBANISME I OBRES MUNICIPALS		1.176,00	1.176,00
300102	11080	ORDINADORS PERSONALS-CELERON 1700	02/09/2002			0	0
		GI COMPRA	1.176,00	EDIFICI NARCIS GIRALT		1.176,00	1.176,00
300102	11082	ORDINADORS PERSONALS-CELERON 1700	02/09/2002			0	0
		GI COMPRA	1.176,00	CAN MARCET, VIA PÚBLICA I MANTENIMENTS		1.176,00	1.176,00
300102	11083	ORDINADORS PERSONALS-CELERON 1700	02/09/2002			0	0
		GI COMPRA	1.176,00	CASAL PERE QUART		1.176,00	1.176,00
300102	11088	ORDINADORS PERSONALS-CELERON 1700	02/09/2002			0	0
		GI COMPRA	1.176,00	CENTRE DE FIRES I CONVENCIONS		1.176,00	1.176,00
300102	11095	ORDINADORS PERSONALS-CELERON 1700	02/09/2002			0	0
		GI COMPRA	1.176,00	CASAL PERE QUART		1.176,00	1.176,00

# AJUNTAMENT-AJUNTAMENT DE SABADELL

Data obtenció 17/06/2016 13:40  
Pàg. 18

## LLIBRE A LLIBRE A: BENS, DRETS I OBLIGACIONS DE L'ENT LOCAL

EPÍGRAF: I.2 SERVEI PÚBLIC

SUBEPÍGRAF: I.2.C MOBLES

CLASSIFICAC N. BÉ	QUANT. DESCRIPCIÓ	C. GESTO T. ADQUISICIÓ C. COST	COST ADQUI. D- ALTA	CENTRE UBICACIÓ	PLANTA ESPAI	V.B.C. DOT. AMORT	F.A. V.C.
300102	11098	ORDINADORS PERSONALS-CELERON 1700	08/11/2006			0	0
		GI COMPRA	1.176,00	EDIFICI NARCIS GIRALT		1.176,00	1.176,00
300102	11102	ORDINADORS PERSONALS-CELERON 1700	08/11/2006			0	0
		GI COMPRA	1.176,00	CASAL PERE QUART		1.176,00	1.176,00
300102	11107	ORDINADORS PERSONALS-CELERON 1700	08/11/2006			0	0
		GI COMPRA	1.176,00	URBANISME I OBRES MUNICIPALS		1.176,00	1.176,00
300102	11114	ORDINADORS PERSONALS-CELERON 1700	08/11/2006			0	0
		GI COMPRA	1.176,00	ATENEU		1.176,00	1.176,00
300102	11115	ORDINADORS PERSONALS-CELERON 1700	08/11/2006			0	0
		GI COMPRA	1.176,00	CAN MARCET, VIA PÚBLICA I MANTENIMENTS		1.176,00	1.176,00
300102	11118	ORDINADORS PERSONALS-CELERON 1700	08/11/2006			0	0
		GI COMPRA	1.176,00	EDIFICI NARCIS GIRALT		1.176,00	1.176,00
300102	11119	ORDINADORS PERSONALS-CELERON 1700	08/11/2006			0	0
		GI COMPRA	1.176,00	EDIFICI NARCIS GIRALT		1.176,00	1.176,00
300102	11120	ORDINADORS PERSONALS-CELERON 1700	08/11/2006			0	0
		GI COMPRA	1.176,00	EDIFICI SALUT-RAMBLA		1.176,00	1.176,00
300102	11128	ORDINADORS PERSONALS-CELERON 1700	08/11/2006			0	0
		GI COMPRA	1.176,00	URBANISME I OBRES MUNICIPALS		1.176,00	1.176,00

# AJUNTAMENT-AJUNTAMENT DE SABADELL

Data obtenció 17/06/2016 13:40  
Pàg. 19

## LLIBRE A LLIBRE A: BENS, DRETS I OBLIGACIONS DE L'ENT LOCAL

EPÍGRAF: I.2 SERVEI PÚBLIC

SUBEPÍGRAF: I.2.C MOBLES

CLASSIFICAC N. BÉ	QUANT. DESCRIPCIÓ	C. GESTO T. ADQUISICIÓ C. COST	COST ADQUI. D- ALTA	CENTRE UBICACIÓ	PLANTA ESPAI	V.B.C. DOT. AMORT	F.A. V.C.
300102	11130	ORDINADORS PERSONALS-CELERON 1700	08/11/2006			0	0
		GI COMPRA	1.176,00	CAN MARCET, VIA PÚBLICA I MANTENIMENTS		1.176,00	1.176,00
300102	11133	ORDINADORS PERSONALS-CELERON 1700	08/11/2006			0	0
		GI COMPRA	1.176,00	URBANISME I OBRES MUNICIPALS		1.176,00	1.176,00
300102	11136	ORDINADORS PERSONALS-CELERON 1700	08/11/2006			0	0
		GI COMPRA	1.176,00	EDIFICI SALUT-RAMBLA		1.176,00	1.176,00
300102	11137	ORDINADORS PERSONALS-CELERON 1700	08/11/2006			0	0
		GI COMPRA	1.176,00	URBANISME I OBRES MUNICIPALS		1.176,00	1.176,00
300102	11140	ORDINADORS PERSONALS-CELERON 1700	08/11/2006			0	0
		GI COMPRA	1.176,00	URBANISME I OBRES MUNICIPALS		1.176,00	1.176,00
300102	11145	ORDINADORS PERSONALS-CELERON 1700	08/11/2006			0	0
		GI COMPRA	1.176,00	EDIFICI NARCIS GIRALT		1.176,00	1.176,00
300102	11149	ORDINADORS PERSONALS-CELERON 1700	08/11/2006			0	0
		GI COMPRA	1.176,00	URBANISME I OBRES MUNICIPALS		1.176,00	1.176,00
300102	11150	ORDINADORS PERSONALS-CELERON 1700	08/11/2006			0	0
		GI COMPRA	1.176,00	CAN MARCET, VIA PÚBLICA I MANTENIMENTS		1.176,00	1.176,00
		ORDINADORS PERSONALS-CELERON 1700	08/11/2006			0	0

# AJUNTAMENT-AJUNTAMENT DE SABADELL

Data obtenció 17/06/2016 13:40  
Pàg. 20

## LLIBRE A LLIBRE A: BENS, DRETS I OBLIGACIONS DE L'ENT LOCAL

EPÍGRAF: I.2 SERVEI PÚBLIC

SUBEPÍGRAF: I.2.C MOBLES

CLASSIFICAC N. BÉ	QUANT. DESCRIPCIÓ	C. GESTO T. ADQUISICIÓ C. COST	COST ADQUI. D- ALTA	CENTRE UBICACIÓ	PLANTA ESPAI	V.B.C. DOT. AMORT	F.A. V.C.
300102	11151	GI COMPRA	1.176,00	CAN MARCET, VIA PÚBLICA I MANTENIMENTS		1.176,00	1.176,00
	ORDINADORS PERSONALS-CELERON 1700		08/11/2006			0	0
300102	11152	GI COMPRA	1.202,02	JOAN MARAGALL		1.202,02	1.202,02
	ORDINADORS PERSONALS-286		08/11/2006			0	0
300102	11154	GI COMPRA	1.176,00	CAN MARCET, VIA PÚBLICA I MANTENIMENTS		1.176,00	1.176,00
	ORDINADORS PERSONALS-CELERON 1700		08/11/2006			0	0
300102	11155	GI COMPRA	1.176,00	CAN MARCET, VIA PÚBLICA I MANTENIMENTS		1.176,00	1.176,00
	ORDINADORS PERSONALS-CELERON 1700		08/11/2006			0	0
300102	11156	GI COMPRA	1.176,00	EDIFICI SALUT-RAMBLA		1.176,00	1.176,00
	ORDINADORS PERSONALS-CELERON 1700		08/11/2006			0	0
300102	11164	GI COMPRA	1.176,00	CAN MARCET, VIA PÚBLICA I MANTENIMENTS		1.176,00	1.176,00
	ORDINADORS PERSONALS-CELERON 1700		08/11/2006			0	0
300102	11167	GI COMPRA	1.176,00	SERESA		1.176,00	1.176,00
	ORDINADORS PERSONALS-CELERON 1700		08/11/2006			0	0
300102	11168	GI COMPRA	1.176,00	SERESA		1.176,00	1.176,00
	ORDINADORS PERSONALS-CELERON 1700		08/11/2006			0	0
300102	11172	GI COMPRA	1.176,00	SERESA		1.176,00	1.176,00
	ORDINADORS PERSONALS-CELERON 1700		08/11/2006			0	0

# AJUNTAMENT-AJUNTAMENT DE SABADELL

Data obtenció 17/06/2016 13:40  
Pàg. 21

## LLIBRE A LLIBRE A: BENS, DRETS I OBLIGACIONS DE L'ENT LOCAL

EPÍGRAF: I.2 SERVEI PÚBLIC

SUBEPÍGRAF: I.2.C MOBLES

CLASSIFICAC N. BÉ	QUANT. DESCRIPCIÓ	C. GESTO T. ADQUISICIÓ C. COST	COST ADQUI. D- ALTA	CENTRE UBICACIÓ	PLANTA ESPAI	V.B.C. DOT. AMORT	F.A. V.C.
300102	11176	GI COMPRA	1.176,00	SERESA		1.176,00	1.176,00
	ORDINADORS PERSONALS-CELERON 1700		08/11/2006			0	0
300102	11182	GI COMPRA	1.176,00	SERESA		1.176,00	1.176,00
	ORDINADORS PERSONALS-CELERON 1700		08/11/2006			0	0
300102	11183	GI COMPRA	1.202,02	EDIFICI NARCIS GIRALT		1.202,02	1.202,02
	ORDINADORS PERSONALS-486 DX2/66		08/11/2006			0	0
300102	11184	GI COMPRA	1.176,00	CAN MARCET, VIA PÚBLICA I MANTENIMENTS		1.176,00	1.176,00
	ORDINADORS PERSONALS-CELERON 1700		08/11/2006			0	0
300102	11185	GI COMPRA	1.176,00	CAN MARCET, VIA PÚBLICA I MANTENIMENTS		1.176,00	1.176,00
	ORDINADORS PERSONALS-CELERON 1700		08/11/2006			0	0
300102	11186	GI COMPRA	1.176,00	CAN MARCET, VIA PÚBLICA I MANTENIMENTS		1.176,00	1.176,00
	ORDINADORS PERSONALS-CELERON 1700		08/11/2006			0	0
300102	11187	GI COMPRA	1.176,00	CAN MARCET, VIA PÚBLICA I MANTENIMENTS		1.176,00	1.176,00
	ORDINADORS PERSONALS-CELERON 1700		08/11/2006			0	0
300102	11190	GI COMPRA	1.176,00	SERESA		1.176,00	1.176,00
	ORDINADORS PERSONALS-CELERON 1700		08/11/2006			0	0
300102	11191	GI COMPRA	1.176,00	AJUNTAMENT		1.176,00	1.176,00
	ORDINADORS PERSONALS-CELERON 1700		08/11/2006			0	0

# AJUNTAMENT-AJUNTAMENT DE SABADELL

Data obtenció 17/06/2016 13:40  
Pàg. 22

## LLIBRE A LLIBRE A: BENS, DRETS I OBLIGACIONS DE L'ENT LOCAL

EPÍGRAF: I.2 SERVEI PÚBLIC

SUBEPÍGRAF: I.2.C MOBLES

CLASSIFICAC N. BÉ	QUANT. DESCRIPCIÓ	C. GESTO T. ADQUISICIÓ C. COST	COST ADQUI. D- ALTA	CENTRE UBICACIÓ	PLANTA ESPAI	V.B.C. DOT. AMORT	F.A. V.C.
300102	11193	GI COMPRA	1.176,00	CAN MARCET, VIA PÚBLICA I MANTENIMENTS		1.176,00	1.176,00
	ORDINADORS PERSONALS-CELERON 1700		08/11/2006			0	0
300102	11198	GI COMPRA	1.176,00	URBANISME I OBRES MUNICIPALS		1.176,00	1.176,00
	ORDINADORS PERSONALS-CELERON 1700		08/11/2006			0	0
300102	11201	GI COMPRA	1.176,00	CAN MARCET, VIA PÚBLICA I MANTENIMENTS		1.176,00	1.176,00
	ORDINADORS PERSONALS-CELERON 1700		08/11/2006			0	0
300102	11203	GI COMPRA	1.176,00	CAN MARCET, VIA PÚBLICA I MANTENIMENTS		1.176,00	1.176,00
	ORDINADORS PERSONALS-CELERON 1700		08/11/2006			0	0
300102	11206	GI COMPRA	1.176,00	AJUNTAMENT		1.176,00	1.176,00
	ORDINADORS PERSONALS-CELERON 1700		08/11/2006			0	0
300102	11209	GI COMPRA	1.176,00	CAN MARCET, VIA PÚBLICA I MANTENIMENTS		1.176,00	1.176,00
	ORDINADORS PERSONALS-CELERON 1700		08/11/2006			0	0
300102	11212	GI COMPRA	1.176,00	CAN MARCET, VIA PÚBLICA I MANTENIMENTS		1.176,00	1.176,00
	ORDINADORS PERSONALS-CELERON 1700		08/11/2006			0	0
300102	11215	GI COMPRA	1.176,00	CAN MARCET, VIA PÚBLICA I MANTENIMENTS		1.176,00	1.176,00
	ORDINADORS PERSONALS-CELERON 1700		08/11/2006			0	0



# AJUNTAMENT-AJUNTAMENT DE SABADELL

Data obtenció 17/06/2016 13:40  
 Pàg. 23

## LLIBRE A LLIBRE A: BENS, DRETS I OBLIGACIONS DE L'ENT LOCAL

EPÍGRAF: I.2 SERVEI PÚBLIC

SUBEPÍGRAF: I.2.C MOBLES

CLASSIFICAC	N. BÉ	QUANT. DESCRIPCIÓ	C. GESTO C. COST	T. ADQUISICIÓ	COST ADQUI. D- ALTA	CENTRE UBICACIÓ	PLANTA ESPAI	V.B.C. DOT. AMORT	F.A. V.C.
300102	11218		GI COMPRA		1.176,00	CAN MARCET, VIA PÚBLICA I MANTENIMENTS		1.176,00	1.176,00
		ORDINADORS PERSONALS-CELERON 1700			08/11/2006			0	0
300102	11220		GI COMPRA		1.176,00	CAN MARCET, VIA PÚBLICA I MANTENIMENTS		1.176,00	1.176,00
		ORDINADORS PERSONALS-CELERON 1700			08/11/2006			0	0
300102	11221		GI COMPRA		1.176,00	CAN MARCET, VIA PÚBLICA I MANTENIMENTS		1.176,00	1.176,00
		ORDINADORS PERSONALS-CELERON 1700			08/11/2006			0	0
300102	11222		GI COMPRA		1.176,00	EDIFICI NARCIS GIRALT		1.176,00	1.176,00
		ORDINADORS PERSONALS-CELERON 1700			08/11/2006			0	0
300102	11224		GI COMPRA		1.176,00	SERESA		1.176,00	1.176,00
		ORDINADORS PERSONALS-CELERON 1700			08/11/2006			0	0
300102	11226		GI COMPRA		1.176,00	CAN MARCET, VIA PÚBLICA I MANTENIMENTS		1.176,00	1.176,00
		ORDINADORS PERSONALS-CELERON 1700			08/11/2006			0	0
300102	11229		GI COMPRA		1.176,00	CAN MARCET, VIA PÚBLICA I MANTENIMENTS		1.176,00	1.176,00
		ORDINADORS PERSONALS-CELERON 1700			08/11/2006			0	0
300102	11232		GI COMPRA		1.176,00	PROMOCIO DE LA SALUT- CASA GRAU		1.176,00	1.176,00
		ORDINADORS PERSONALS-CELERON 1700			08/11/2006			0	0
300102	11233		GI COMPRA		1.176,00	PROMOCIO DE LA SALUT- CASA GRAU		1.176,00	1.176,00

# AJUNTAMENT-AJUNTAMENT DE SABADELL

Data obtenció 17/06/2016 13:40  
 Pàg. 24

## LLIBRE A LLIBRE A: BENS, DRETS I OBLIGACIONS DE L'ENT LOCAL

EPÍGRAF: I.2 SERVEI PÚBLIC

SUBEPÍGRAF: I.2.C MOBLES

CLASSIFICAC N. BÉ	QUANT. DESCRIPCIÓ	C. GESTO T. ADQUISICIÓ C. COST	COST ADQUI. D- ALTA	CENTRE UBICACIÓ	PLANTA ESPAI	V.B.C. DOT. AMORT	F.A. V.C.
300102	11234	ORDINADORS PERSONALS-CELERON 1700 GI COMPRA	08/11/2006 1.176,00	PROMOCIO DE LA SALUT- CASA GRAU		0 1.176,00	0 1.176,00
300102	11236	ORDINADORS PERSONALS-CELERON 1700 GI COMPRA	08/11/2006 1.176,00	CAN MARCET, VIA PÚBLICA I MANTENIMENTS		0 1.176,00	0 1.176,00
300102	11251	ORDINADORS PERSONALS-CELERON 1700 GI COMPRA	08/11/2006 1.176,00	CAN MARCET, VIA PÚBLICA I MANTENIMENTS		0 1.176,00	0 1.176,00
300102	11253	ORDINADORS PERSONALS-CELERON 1700 GI COMPRA	08/11/2006 1.176,00	VAPOR LLONCH - DESENV. LOCAL		0 1.176,00	0 1.176,00
300102	11254	ORDINADORS PERSONALS-CELERON 1700 GI COMPRA	08/11/2006 1.176,00	VAPOR LLONCH - DESENV. LOCAL		0 1.176,00	0 1.176,00
300102	11255	ORDINADORS PERSONALS-CELERON 1700 GI COMPRA	08/11/2006 1.176,00	VAPOR LLONCH - DESENV. LOCAL		0 1.176,00	0 1.176,00
300102	11256	ORDINADORS PERSONALS-CELERON 1700 GI COMPRA	08/11/2006 1.176,00	VAPOR LLONCH - DESENV. LOCAL		0 1.176,00	0 1.176,00
300102	11257	ORDINADORS PERSONALS-CELERON 1700 GI COMPRA	08/11/2006 1.176,00	VAPOR LLONCH - DESENV. LOCAL		0 1.176,00	0 1.176,00

# AJUNTAMENT-AJUNTAMENT DE SABADELL

Data obtenció 17/06/2016 13:40  
Pàg. 25

## LLIBRE A LLIBRE A: BENS, DRETS I OBLIGACIONS DE L'ENT LOCAL

EPÍGRAF: I.2 SERVEI PÚBLIC

SUBEPÍGRAF: I.2.C MOBLES

CLASSIFICAC N. BÉ	QUANT. DESCRIPCIÓ	C. GESTO T. ADQUISICIÓ C. COST	COST ADQUI. D- ALTA	CENTRE UBICACIÓ	PLANTA ESPAI	V.B.C. DOT. AMORT	F.A. V.C.
300102	11258	ORDINADORS PERSONALS-CELERON 1700 GI COMPRA	08/11/2006 1.176,00	VAPOR LLONCH - DESENV. LOCAL		0 1.176,00	0 1.176,00
300102	11259	ORDINADORS PERSONALS-CELERON 1700 GI COMPRA	08/11/2006 1.176,00	VAPOR LLONCH - DESENV. LOCAL		0 1.176,00	0 1.176,00
300102	11260	ORDINADORS PERSONALS-CELERON 1700 GI COMPRA	08/11/2006 1.176,00	VAPOR LLONCH - DESENV. LOCAL		0 1.176,00	0 1.176,00
300102	11261	ORDINADORS PERSONALS-CELERON 1700 GI COMPRA	08/11/2006 1.176,00	VAPOR LLONCH - DESENV. LOCAL		0 1.176,00	0 1.176,00
300102	11262	ORDINADORS PERSONALS-CELERON 1700 GI COMPRA	08/11/2006 1.176,00	VAPOR LLONCH - DESENV. LOCAL		0 1.176,00	0 1.176,00
300102	11263	ORDINADORS PERSONALS-CELERON 1700 GI COMPRA	08/11/2006 1.176,00	IGUALTAT DONA-HOME		0 1.176,00	0 1.176,00
300102	11264	ORDINADORS PERSONALS-CELERON 1700 GI COMPRA	08/11/2006 1.176,00	IGUALTAT DONA-HOME		0 1.176,00	0 1.176,00
300102	11265	ORDINADORS PERSONALS-CELERON 1700 GI COMPRA	08/11/2006 1.176,00	IGUALTAT DONA-HOME		0 1.176,00	0 1.176,00

# AJUNTAMENT-AJUNTAMENT DE SABADELL

Data obtenció 17/06/2016 13:40  
Pàg. 26

## LLIBRE A LLIBRE A: BENS, DRETS I OBLIGACIONS DE L'ENT LOCAL

EPÍGRAF: I.2 SERVEI PÚBLIC

SUBEPÍGRAF: I.2.C MOBLES

CLASSIFICAC N. BÉ	QUANT. DESCRIPCIÓ	C. GESTO T. ADQUISICIÓ C. COST	COST ADQUI. D- ALTA	CENTRE UBICACIÓ	PLANTA ESPAI	V.B.C. DOT. AMORT	F.A. V.C.
300102	11266	GI COMPRA	1.176,00	CAN MARCET, VIA PÚBLICA I MANTENIMENTS		1.176,00	1.176,00
	ORDINADORS PERSONALS-CELERON 1700		08/11/2006			0	0
300102	11267	GI COMPRA	1.176,00	CAN MARCET, VIA PÚBLICA I MANTENIMENTS		1.176,00	1.176,00
	ORDINADORS PERSONALS-CELERON 1700		08/11/2006			0	0
300102	11268	GI COMPRA	1.176,00	EDIFICI SALUT- PL. GAS		1.176,00	1.176,00
	ORDINADORS PERSONALS-CELERON 1700		08/11/2006			0	0
300102	11272	GI COMPRA	1.176,00	URBANISME I OBRES MUNICIPALS		1.176,00	1.176,00
	ORDINADORS PERSONALS-CELERON 1700		08/11/2006			0	0
300102	11273	GI COMPRA	1.176,00	URBANISME I OBRES MUNICIPALS		1.176,00	1.176,00
	ORDINADORS PERSONALS-CELERON 1700		08/11/2006			0	0
300102	11276	GI COMPRA	1.176,00	URBANISME I OBRES MUNICIPALS		1.176,00	1.176,00
	ORDINADORS PERSONALS-CELERON 1700		08/11/2006			0	0
300102	11278	GI COMPRA	1.176,00	URBANISME I OBRES MUNICIPALS		1.176,00	1.176,00
	ORDINADORS PERSONALS-CELERON 1700		08/11/2006			0	0
300102	11281	GI COMPRA	1.176,00	URBANISME I OBRES MUNICIPALS		1.176,00	1.176,00
	ORDINADORS PERSONALS-CELERON 1700		08/11/2006			0	0
300102	11283	GI COMPRA	1.176,00	EDIFICI NARCIS GIRALT		1.176,00	1.176,00

# AJUNTAMENT-AJUNTAMENT DE SABADELL

Data obtenció 17/06/2016 13:40  
Pàg. 27

## LLIBRE A LLIBRE A: BENS, DRETS I OBLIGACIONS DE L'ENT LOCAL

EPÍGRAF: I.2 SERVEI PÚBLIC

SUBEPÍGRAF: I.2.C MOBLES

CLASSIFICAC N. BÉ	QUANT. DESCRIPCIÓ	C. GESTO T. ADQUISICIÓ C. COST	COST ADQUI. D- ALTA	CENTRE UBICACIÓ	PLANTA ESPAI	V.B.C. DOT. AMORT	F.A. V.C.
300102	11286	ORDINADORS PERSONALS-CELERON 1700	08/11/2006			0	0
		GI COMPRA	1.176,00	EDIFICI NARCIS GIRALT		1.176,00	1.176,00
300102	11289	ORDINADORS PERSONALS-CELERON 1700	08/11/2006			0	0
		GI COMPRA	1.176,00	AJUNTAMENT		1.176,00	1.176,00
300102	11290	ORDINADORS PERSONALS-CELERON 1700	08/11/2006		ASSESSORIA JURÍDICA	0	0
		GI COMPRA	1.176,00	EDIFICI NARCIS GIRALT		1.176,00	1.176,00
300102	11294	ORDINADORS PERSONALS-CELERON 1700	08/11/2006			0	0
		GI COMPRA	1.176,00	EDIFICI NARCIS GIRALT		1.176,00	1.176,00
300102	11295	ORDINADORS PERSONALS-CELERON 1700	08/11/2006			0	0
		GI COMPRA	1.176,00	EDIFICI NARCIS GIRALT		1.176,00	1.176,00
300102	11298	ORDINADORS PERSONALS-CELERON 1700	08/11/2006			0	0
		GI COMPRA	1.176,00	CENTRE CÍVIC CREU DE BARBERÀ		1.176,00	1.176,00
300102	11299	ORDINADORS PERSONALS-CELERON 1700	08/11/2006			0	0
		GI COMPRA	1.176,00	CENTRE CÍVIC DE CAN RULL		1.176,00	1.176,00
300102	11301	ORDINADORS PERSONALS-CELERON 1700	08/11/2006			0	0
		GI COMPRA	1.176,00	CAN MARCET, VIA PÚBLICA I MANTENIMENTS		1.176,00	1.176,00
		ORDINADORS PERSONALS-CELERON 1700	08/11/2006			0	0

# AJUNTAMENT-AJUNTAMENT DE SABADELL

Data obtenció 17/06/2016 13:40  
 Pàg. 28

## LLIBRE A LLIBRE A: BENS, DRETS I OBLIGACIONS DE L'ENT LOCAL

EPÍGRAF: I.2 SERVEI PÚBLIC

SUBEPÍGRAF: I.2.C MOBLES

CLASSIFICAC	N. BÉ	QUANT. DESCRIPCIÓ	C. GESTO T. ADQUISICIÓ C. COST	COST ADQUI. D- ALTA	CENTRE UBICACIÓ	PLANTA ESPAI	V.B.C. DOT. AMORT	F.A. V.C.
300102	11303		GI COMPRA	1.176,00	CAN MARCET, VIA PÚBLICA I MANTENIMENTS		1.176,00	1.176,00
		ORDINADORS PERSONALS-CELERON 1700		08/11/2006			0	0
300102	11304		GI COMPRA	1.176,00	AJUNTAMENT		1.176,00	1.176,00
		ORDINADORS PERSONALS-CELERON 1700		08/11/2006			0	0
300102	11305		GI COMPRA	1.176,00	URBANISME I OBRES MUNICIPALS		1.176,00	1.176,00
		ORDINADORS PERSONALS-CELERON 1700		08/11/2006			0	0
300102	11306		GI COMPRA	1.176,00	CAN MARCET, VIA PÚBLICA I MANTENIMENTS		1.176,00	1.176,00
		ORDINADORS PERSONALS-CELERON 1700		08/11/2006			0	0
300102	11307		GI COMPRA	1.176,00	EDIFICI NARCIS GIRALT		1.176,00	1.176,00
		ORDINADORS PERSONALS-CELERON 1700		08/11/2006			0	0
300102	11308		GI COMPRA	1.176,00	PARC CATALUNYA		1.176,00	1.176,00
		ORDINADORS PERSONALS-CELERON 1700		08/11/2006			0	0
300102	11311		GI COMPRA	1.176,00	CAN MARCET, VIA PÚBLICA I MANTENIMENTS		1.176,00	1.176,00
		ORDINADORS PERSONALS-CELERON 1700		08/11/2006			0	0
300102	11312		GI COMPRA	1.176,00	EDIFICI SALUT-RAMBLA		1.176,00	1.176,00
		ORDINADORS PERSONALS-CELERON 1700		08/11/2006			0	0
300102	11314		GI COMPRA	1.176,00	EDIFICI NARCIS GIRALT		1.176,00	1.176,00
		ORDINADORS PERSONALS-CELERON 1700		08/11/2006			0	0

# AJUNTAMENT-AJUNTAMENT DE SABADELL

Data obtenció 17/06/2016 13:40  
Pàg. 29

## LLIBRE A LLIBRE A: BENS, DRETS I OBLIGACIONS DE L'ENT LOCAL

EPÍGRAF: I.2 SERVEI PÚBLIC

SUBEPÍGRAF: I.2.C MOBLES

CLASSIFICAC N. BÉ	QUANT. DESCRIPCIÓ	C. GESTO T. ADQUISICIÓ C. COST	COST ADQUI. D- ALTA	CENTRE UBICACIÓ	PLANTA ESPAI	V.B.C. DOT. AMORT	F.A. V.C.
300102	11315	GI COMPRA	1.176,00	CAN MARCET, VIA PÚBLICA I MANTENIMENTS		1.176,00	1.176,00
	ORDINADORS PERSONALS-CELERON 1700		08/11/2006			0	0
300102	11318	GI COMPRA	1.176,00	BIBLIOTECA CENTRAL VAPOR BADIA		1.176,00	1.176,00
	ORDINADORS PERSONALS-CELERON 1700		08/11/2006			0	0
300102	11320	GI COMPRA	1.176,00	BIBLIOTECA CENTRAL VAPOR BADIA		1.176,00	1.176,00
	ORDINADORS PERSONALS-CELERON 1700		08/11/2006			0	0
300102	11321	GI COMPRA	1.176,00	BIBLIOTECA CENTRAL VAPOR BADIA		1.176,00	1.176,00
	ORDINADORS PERSONALS-CELERON 1700		08/11/2006			0	0
300102	11322	GI COMPRA	1.176,00	CAP CREU DE BARBERA		1.176,00	1.176,00
	ORDINADORS PERSONALS-CELERON 1700		08/11/2006			0	0
300102	11323	GI COMPRA	1.176,00	CAP CREU DE BARBERA		1.176,00	1.176,00
	ORDINADORS PERSONALS-CELERON 1700		08/11/2006			0	0
300102	11324	GI COMPRA	1.176,00	CAP MERINALS		1.176,00	1.176,00
	ORDINADORS PERSONALS-CELERON 1700		08/11/2006			0	0
300102	11325	GI COMPRA	1.176,00	CAP CREU ALTA		1.176,00	1.176,00
	ORDINADORS PERSONALS-CELERON 1700		08/11/2006			0	0
300102	11327	GI COMPRA	1.176,00	URBANISME I OBRES MUNICIPALS		1.176,00	1.176,00

# AJUNTAMENT-AJUNTAMENT DE SABADELL

Data obtenció 17/06/2016 13:40  
Pàg. 30

## LLIBRE A LLIBRE A: BENS, DRETS I OBLIGACIONS DE L'ENT LOCAL

EPÍGRAF: I.2 SERVEI PÚBLIC

SUBEPÍGRAF: I.2.C MOBLES

CLASSIFICAC N. BÉ	QUANT. DESCRIPCIÓ	C. GESTO T. ADQUISICIÓ C. COST	COST ADQUI. D- ALTA	CENTRE UBICACIÓ	PLANTA ESPAI	V.B.C. DOT. AMORT	F.A. V.C.
300102	11328	ORDINADORS PERSONALS-CELERON 1700 GI COMPRA	08/11/2006 1.176,00	VAPOR LLONCH - DESENV. LOCAL		0 1.176,00	0 1.176,00
300102	11331	ORDINADORS PERSONALS-PENTIUM IV 1700 GI COMPRA	08/11/2006 1.176,00	URBANISME I OBRES MUNICIPALS		0 1.176,00	0 1.176,00
300102	11332	ORDINADORS PERSONALS-CELERON 1700 GI COMPRA	08/11/2006 1.176,00	URBANISME I OBRES MUNICIPALS		0 1.176,00	0 1.176,00
300102	11333	ORDINADORS PERSONALS-CELERON 1700 GI COMPRA	08/11/2006 1.176,00	VAPOR CODINA		0 1.176,00	0 1.176,00
300102	11334	ORDINADORS PERSONALS-CELERON 1700 GI COMPRA	08/11/2006 1.176,00	AJUNTAMENT		0 1.176,00	0 1.176,00
300102	11335	ORDINADORS PERSONALS-CELERON 1700 GI COMPRA	08/11/2006 1.176,00	DOCUMENTACIÓ - COMPRES		0 1.176,00	0 1.176,00
300102	11336	ORDINADORS PERSONALS-CELERON 1700 GI COMPRA	08/11/2006 1.176,00	URBANISME I OBRES MUNICIPALS		0 1.176,00	0 1.176,00
300102	11338	ORDINADORS PERSONALS-CELERON 1700 GI COMPRA	08/11/2006 1.176,00	AJUNTAMENT		0 1.176,00	0 1.176,00



# AJUNTAMENT-AJUNTAMENT DE SABADELL

Data obtenció 17/06/2016 13:40  
Pàg. 31

## LLIBRE A LLIBRE A: BENS, DRETS I OBLIGACIONS DE L'ENT LOCAL

EPÍGRAF: I.2 SERVEI PÚBLIC

SUBEPÍGRAF: I.2.C MOBLES

CLASSIFICAC	N. BÉ	QUANT. DESCRIPCIÓ	C. GESTO T. ADQUISICIÓ C. COST	COST ADQUI. D- ALTA	CENTRE UBICACIÓ	PLANTA ESPAI	V.B.C. DOT. AMORT	F.A. V.C.
300102	11340	ORDINADORS PERSONALS-CELERON 1700	GI COMPRA	1.176,00 08/11/2006	EDIFICI NARCIS GIRALT		1.176,00 0	1.176,00 0
300102	11341	ORDINADORS PERSONALS-CELERON 1700	GI COMPRA	1.176,00 08/11/2006	VAPOR LLONCH - DESENV. LOCAL		1.176,00 0	1.176,00 0
300102	11342	ORDINADORS PERSONALS-CELERON 1700	GI COMPRA	1.176,00 08/11/2006	VAPOR LLONCH - DESENV. LOCAL		1.176,00 0	1.176,00 0
300102	11343	ORDINADORS PERSONALS-CELERON 1700	GI COMPRA	1.176,00 08/11/2006	VAPOR LLONCH - DESENV. LOCAL		1.176,00 0	1.176,00 0
300102	11344	ORDINADORS PERSONALS-CELERON 1700	GI COMPRA	1.176,00 08/11/2006	VAPOR LLONCH - DESENV. LOCAL		1.176,00 0	1.176,00 0
300102	11345	ORDINADORS PERSONALS-CELERON 2200	GI COMPRA	1.176,00 08/11/2006	CENTRE CÍVIC DE CAN RULL		1.176,00 0	1.176,00 0
300102	11346	ORDINADORS PERSONALS-CELERON 1700	GI COMPRA	1.176,00 08/11/2006	VAPOR LLONCH - DESENV. LOCAL		1.176,00 0	1.176,00 0
300102	11348	ORDINADORS PERSONALS-CELERON 1700	GI COMPRA	1.176,00 08/11/2006	EDIFICI NARCIS GIRALT		1.176,00 0	1.176,00 0
300102	11354		GI COMPRA	1.176,00	VAPOR LLONCH - DESENV. LOCAL		1.176,00	1.176,00

# AJUNTAMENT-AJUNTAMENT DE SABADELL

Data obtenció 17/06/2016 13:40  
Pàg. 32

## LLIBRE A LLIBRE A: BENS, DRETS I OBLIGACIONS DE L'ENT LOCAL

EPÍGRAF: I.2 SERVEI PÚBLIC

SUBEPÍGRAF: I.2.C MOBLES

CLASSIFICAC N. BÉ	QUANT. DESCRIPCIÓ	C. GESTO T. ADQUISICIÓ C. COST	COST ADQUI. D- ALTA	CENTRE UBICACIÓ	PLANTA ESPAI	V.B.C. DOT. AMORT	F.A. V.C.
300102	11355	ORDINADORS PERSONALS-CELERON 1700	08/11/2006			0	0
		GI COMPRA	1.176,00	VAPOR LLONCH - DESENV. LOCAL		1.176,00	1.176,00
300102	11356	ORDINADORS PERSONALS-CELERON 1700	08/11/2006			0	0
		GI COMPRA	1.176,00	VAPOR LLONCH - DESENV. LOCAL		1.176,00	1.176,00
300102	11357	ORDINADORS PERSONALS-CELERON 1700	08/11/2006			0	0
		GI COMPRA	1.176,00	VAPOR LLONCH - DESENV. LOCAL		1.176,00	1.176,00
300102	11358	ORDINADORS PERSONALS-CELERON 1700	08/11/2006			0	0
		GI COMPRA	1.176,00	URBANISME I OBRES MUNICIPALS		1.176,00	1.176,00
300102	11359	ORDINADORS PERSONALS-PENTIUM IV 2660	08/11/2006			0	0
		GI COMPRA	1.176,00	URBANISME I OBRES MUNICIPALS		1.176,00	1.176,00
300102	11360	ORDINADORS PERSONALS-PENTIUM IV 2660	08/11/2006			0	0
		GI COMPRA	1.176,00	URBANISME I OBRES MUNICIPALS		1.176,00	1.176,00
300102	11361	ORDINADORS PERSONALS-PENTIUM IV 2660	08/11/2006			0	0
		GI COMPRA	1.176,00	URBANISME I OBRES MUNICIPALS		1.176,00	1.176,00
300102	11362	ORDINADORS PERSONALS-PENTIUM IV 2660	08/11/2006			0	0
		GI COMPRA	1.176,00	URBANISME I OBRES MUNICIPALS		1.176,00	1.176,00

# AJUNTAMENT-AJUNTAMENT DE SABADELL

Data obtenció 17/06/2016 13:40  
Pàg. 33

## LLIBRE A LLIBRE A: BENS, DRETS I OBLIGACIONS DE L'ENT LOCAL

EPÍGRAF: I.2 SERVEI PÚBLIC

SUBEPÍGRAF: I.2.C MOBLES

CLASSIFICAC N. BÉ	QUANT. DESCRIPCIÓ	C. GESTO T. ADQUISICIÓ C. COST	COST ADQUI. D- ALTA	CENTRE UBICACIÓ	PLANTA ESPAI	V.B.C. DOT. AMORT	F.A. V.C.
300102	11363	ORDINADORS PERSONALS-CELERON 2200	08/11/2006			0	0
		GI COMPRA	1.176,00	ATENEU		1.176,00	1.176,00
300102	11365	ORDINADORS PERSONALS-CELERON 1700	08/11/2006			0	0
		GI COMPRA	1.176,00	EDIFICI NARCIS GIRALT		1.176,00	1.176,00
300102	11366	ORDINADORS PERSONALS-CELERON 1700	08/11/2006			0	0
		GI COMPRA	1.176,00	EDIFICI NARCIS GIRALT		1.176,00	1.176,00
300102	11367	ORDINADORS PERSONALS-CELERON 1700	08/11/2006			0	0
		GI COMPRA	1.176,00	VAPOR LLONCH - DESENV. LOCAL		1.176,00	1.176,00
300102	11368	ORDINADORS PERSONALS-CELERON 1700	08/11/2006			0	0
		GI COMPRA	1.176,00	AJUNTAMENT		1.176,00	1.176,00
300102	11371	ORDINADORS PERSONALS-CELERON 1700	08/11/2006			0	0
		GI COMPRA	1.176,00	AJUNTAMENT		1.176,00	1.176,00
300102	11372	ORDINADORS PERSONALS-CELERON 1700	08/11/2006			0	0
		GI COMPRA	1.176,00	VAPOR CODINA		1.176,00	1.176,00
300102	11373	ORDINADORS PERSONALS-CELERON 2200	08/11/2006			0	0
		GI COMPRA	1.176,00	ATENEU		1.176,00	1.176,00
300102	11375	ORDINADORS PERSONALS-CELERON 2200	08/11/2006			0	0
		GI COMPRA	1.176,00	VAPOR CODINA		1.176,00	1.176,00

# AJUNTAMENT-AJUNTAMENT DE SABADELL

Data obtenció 17/06/2016 13:40  
 Pàg. 34

## LLIBRE A LLIBRE A: BENS, DRETS I OBLIGACIONS DE L'ENT LOCAL

EPÍGRAF: I.2 SERVEI PÚBLIC

SUBEPÍGRAF: I.2.C MOBLES

CLASSIFICAC N. BÉ	QUANT. DESCRIPCIÓ	C. GESTO T. ADQUISICIÓ C. COST	COST ADQUI. D- ALTA	CENTRE UBICACIÓ	PLANTA ESPAI	V.B.C. DOT. AMORT	F.A. V.C.
300102	11377	ORDINADORS PERSONALS-CELERON 2200	08/11/2006			0	0
		GI COMPRA	1.176,00	ARXIU HISTORIC		1.176,00	1.176,00
300102	11378	ORDINADORS PERSONALS-CELERON 2200	08/11/2006			0	0
		GI COMPRA	1.176,00	ARXIU HISTORIC		1.176,00	1.176,00
300102	11379	ORDINADORS PERSONALS-CELERON 2200	08/11/2006			0	0
		GI COMPRA	1.176,00	ARXIU HISTORIC		1.176,00	1.176,00
300102	11380	ORDINADORS PERSONALS-CELERON 2200	08/11/2006			0	0
		GI COMPRA	1.176,00	VAPOR CODINA		1.176,00	1.176,00
300102	11381	ORDINADORS PERSONALS-CELERON 2200	08/11/2006			0	0
		GI COMPRA	1.176,00	MUSEU D'ART		1.176,00	1.176,00
300102	11382	ORDINADORS PERSONALS-CELERON 2200	08/11/2006			0	0
		GI COMPRA	1.176,00	ATENEU		1.176,00	1.176,00
300102	11383	ORDINADORS PERSONALS-CELERON 2200	08/11/2006			0	0
		GI COMPRA	1.176,00	AJUNTAMENT		1.176,00	1.176,00
300102	11384	ORDINADORS PERSONALS-CELERON 1700	08/11/2006			0	0
		GI COMPRA	1.176,00	CENTRE CÍVIC DE CAN RULL		1.176,00	1.176,00
300102	11385	ORDINADORS PERSONALS-CELERON 2200	08/11/2006			0	0
		GI COMPRA	1.176,00	CAP RAMBLA		1.176,00	1.176,00

# AJUNTAMENT-AJUNTAMENT DE SABADELL

Data obtenció 17/06/2016 13:40  
Pàg. 35

## LLIBRE A LLIBRE A: BENS, DRETS I OBLIGACIONS DE L'ENT LOCAL

EPÍGRAF: I.2 SERVEI PÚBLIC

SUBEPÍGRAF: I.2.C MOBLES

CLASSIFICAC N. BÉ	QUANT. DESCRIPCIÓ	C. GESTO T. ADQUISICIÓ C. COST	COST ADQUI. D- ALTA	CENTRE UBICACIÓ	PLANTA ESPAI	V.B.C. DOT. AMORT	F.A. V.C.
300102	11386	ORDINADORS PERSONALS-CELERON 2200 GI COMPRA	08/11/2006 1.176,00	CENTRE CÍVIC CREU DE BARBERÀ		0 1.176,00	0 1.176,00
300102	11387	ORDINADORS PERSONALS-CELERON 2200 GI COMPRA	08/11/2006 1.176,00	CENTRE CÍVIC DE CAN RULL		0 1.176,00	0 1.176,00
300102	11388	ORDINADORS PERSONALS-CELERON 2200 GI COMPRA	08/11/2006 1.176,00	REGIDORIA DISTRICTE 1		0 1.176,00	0 1.176,00
300102	11389	ORDINADORS PERSONALS-CELERON 2200 GI COMPRA	08/11/2006 1.176,00	IGUALTAT DONA-HOME		0 1.176,00	0 1.176,00
300102	11390	ORDINADORS PERSONALS-CELERON 2200 GI COMPRA	08/11/2006 1.176,00	CENTRE CÍVIC CREU DE BARBERÀ		0 1.176,00	0 1.176,00
300102	11391	ORDINADORS PERSONALS-CELERON 2200 GI COMPRA	08/11/2006 1.176,00	CAN MARCET, VIA PÚBLICA I MANTENIMENTS		0 1.176,00	0 1.176,00
300102	11392	ORDINADORS PERSONALS-CELERON 2200 GI COMPRA	08/11/2006 1.176,00	CENTRE CÍVIC DE CA N'ORIAN		0 1.176,00	0 1.176,00
300102	11393	ORDINADORS PERSONALS-CELERON 2200 GI COMPRA	08/11/2006 1.176,00	CENTRE CÍVIC DE CA N'ORIAN		0 1.176,00	0 1.176,00

# AJUNTAMENT-AJUNTAMENT DE SABADELL

Data obtenció 17/06/2016 13:40  
Pàg. 36

## LLIBRE A LLIBRE A: BENS, DRETS I OBLIGACIONS DE L'ENT LOCAL

EPÍGRAF: I.2 SERVEI PÚBLIC

SUBEPÍGRAF: I.2.C MOBLES

CLASSIFICAC	N. BÉ	QUANT. DESCRIPCIÓ	C. GESTO C. COST	T. ADQUISICIÓ	COST ADQUI. D- ALTA	CENTRE UBICACIÓ	PLANTA ESPAI	V.B.C. DOT. AMORT	F.A. V.C.
300102	11394		GI COMPRA		1.549,00	VAPOR CODINA		1.549,00	1.549,00
		ORDINADORS PERSONALS-PENTIUM III 733			08/11/2006			0	0
300102	11395		GI COMPRA		0	EDIFICI NARCIS GIRALT		0	0
		ORDINADORS PERSONALS-SERVER			08/11/2006			0	0
300102	11397		GI COMPRA		0	EDIFICI NARCIS GIRALT		0	0
		ORDINADORS PERSONALS-SERVER			08/11/2006			0	0
300102	11398		GI COMPRA		0	EDIFICI NARCIS GIRALT		0	0
		ORDINADORS PERSONALS-SERVER			08/11/2006			0	0
300102	11401		GI COMPRA		1.498,00	EDIFICI NARCIS GIRALT		1.498,00	1.498,00
		ORDINADORS PERSONALS-CELERON 1700			08/11/2006			0	0
300102	11402		GI COMPRA		1.498,00	URBANISME I OBRES MUNICIPALS		1.498,00	1.498,00
		ORDINADORS PERSONALS-CELERON 1700			08/11/2006			0	0
300102	11403		GI COMPRA		1.498,00	URBANISME I OBRES MUNICIPALS		1.498,00	1.498,00
		ORDINADORS PERSONALS-PENTIUM IV 1600			08/11/2006			0	0
300102	11404		GI COMPRA		1.498,00	AJUNTAMENT		1.498,00	1.498,00
		ORDINADORS PERSONALS-PENTIUM IV 1700			08/11/2006			0	0
300102	11406		GI COMPRA		1.498,00	CAN MARCET, VIA PÚBLICA I MANTENIMENTS		1.498,00	1.498,00
		ORDINADORS PERSONALS-PENTIUM IV 1700			08/11/2006			0	0

# AJUNTAMENT-AJUNTAMENT DE SABADELL

Data obtenció 17/06/2016 13:40  
Pàg. 37

## LLIBRE A LLIBRE A: BENS, DRETS I OBLIGACIONS DE L'ENT LOCAL

EPÍGRAF: I.2 SERVEI PÚBLIC

SUBEPÍGRAF: I.2.C MOBLES

CLASSIFICAC	N. BÉ	QUANT. DESCRIPCIÓ	C. GESTO T. ADQUISICIÓ C. COST	COST ADQUI. D- ALTA	CENTRE UBICACIÓ	PLANTA ESPAI	V.B.C. DOT. AMORT	F.A. V.C.
300102	11409		GI COMPRA	0	CAN MARCET, VIA PÚBLICA I MANTENIMENTS		0	0
		ORDINADORS PERSONALS-AMD XP 2400		08/11/2006			0	0
300102	11410		GI COMPRA	0	ARXIU HISTORIC		0	0
		ORDINADORS PERSONALS-INTEL 2,53 GB		08/11/2006			0	0
300102	11413		GI COMPRA	1.176,00	SERESA		1.176,00	1.176,00
		ORDINADORS PERSONALS-CELERON 1700		08/11/2006			0	0
300102	11415		GI COMPRA	1.176,00	SERESA		1.176,00	1.176,00
		ORDINADORS PERSONALS-CELERON 1700		08/11/2006			0	0
300102	11416		GI COMPRA	1.176,00	SERESA		1.176,00	1.176,00
		ORDINADORS PERSONALS-CELERON 1700		08/11/2006			0	0
300102	11417		GI COMPRA	1.176,00	URBANISME I OBRES MUNICIPALS		1.176,00	1.176,00
		ORDINADORS PERSONALS-CELERON 1700		08/11/2006			0	0
300102	11418		GI COMPRA	1.176,00	VAPOR LLONCH - DESENV. LOCAL		1.176,00	1.176,00
		ORDINADORS PERSONALS-CELERON 1700		08/11/2006			0	0
300102	11420		GI COMPRA	1.202,02	JOAN MARAGALL		1.202,02	1.202,02
		ORDINADORS PERSONALS-286		08/11/2006			0	0
300102	11423		GI COMPRA	1.176,00	VAPOR LLONCH - DESENV. LOCAL		1.176,00	1.176,00
		ORDINADORS PERSONALS-CELERON 1700		08/11/2006			0	0

# AJUNTAMENT-AJUNTAMENT DE SABADELL

Data obtenció 17/06/2016 13:40  
Pàg. 38

## LLIBRE A LLIBRE A: BENS, DRETS I OBLIGACIONS DE L'ENT LOCAL

EPÍGRAF: I.2 SERVEI PÚBLIC

SUBEPÍGRAF: I.2.C MOBLES

CLASSIFICAC N. BÉ	QUANT. DESCRIPCIÓ	C. GESTO T. ADQUISICIÓ C. COST	COST ADQUI. D- ALTA	CENTRE UBICACIÓ	PLANTA ESPAI	V.B.C. DOT. AMORT	F.A. V.C.
300102	11424	GI COMPRA	1.176,00	EDIFICI NARCIS GIRALT		1.176,00	1.176,00
	ORDINADORS PERSONALS-CELERON 1700		08/11/2006			0	0
300102	11425	GI COMPRA	1.176,00	VAPOR LLONCH - DESENV. LOCAL		1.176,00	1.176,00
	ORDINADORS PERSONALS-CELERON 1700		08/11/2006			0	0
300102	11428	GI COMPRA	1.176,00	VAPOR LLONCH - DESENV. LOCAL		1.176,00	1.176,00
	ORDINADORS PERSONALS-CELERON 1700		08/11/2006			0	0
300102	11429	GI COMPRA	1.176,00	VAPOR LLONCH - DESENV. LOCAL		1.176,00	1.176,00
	ORDINADORS PERSONALS-CELERON 1700		08/11/2006			0	0
300102	11430	GI COMPRA	1.176,00	VAPOR LLONCH - DESENV. LOCAL		1.176,00	1.176,00
	ORDINADORS PERSONALS-CELERON 1700		08/11/2006			0	0
300102	11431	GI COMPRA	1.202,02	JOAN MARAGALL		1.202,02	1.202,02
	ORDINADORS PERSONALS-286		08/11/2006			0	0
300102	11432	GI COMPRA	1.176,00	VAPOR LLONCH - DESENV. LOCAL		1.176,00	1.176,00
	ORDINADORS PERSONALS-CELERON 1700		08/11/2006			0	0
300102	11434	GI COMPRA	1.176,00	AJUNTAMENT		1.176,00	1.176,00
	ORDINADORS PERSONALS-CELERON 1700		08/11/2006			0	0
300102	11437	GI COMPRA	1.176,00	ATENEU		1.176,00	1.176,00
	ORDINADORS PERSONALS-CELERON 1700		08/11/2006			0	0



# AJUNTAMENT-AJUNTAMENT DE SABADELL

Data obtenció 17/06/2016 13:40  
Pàg. 39

## LLIBRE A LLIBRE A: BENS, DRETS I OBLIGACIONS DE L'ENT LOCAL

EPÍGRAF: I.2 SERVEI PÚBLIC

SUBEPÍGRAF: I.2.C MOBLES

CLASSIFICAC	N. BÉ	QUANT. DESCRIPCIÓ	C. GESTO T. ADQUISICIÓ C. COST	COST ADQUI. D- ALTA	CENTRE UBICACIÓ	PLANTA ESPAI	V.B.C. DOT. AMORT	F.A. V.C.
300102	11438	ORDINADORS PERSONALS-CELERON 2200	GI COMPRA	1.176,00 08/11/2006	ATENEU		1.176,00 0	1.176,00 0
300102	11439	ORDINADORS PERSONALS-CELERON 2200	GI COMPRA	1.176,00 08/11/2006	CASAL PERE QUART EDIFICI		1.176,00 0	1.176,00 0
300102	11440	ORDINADORS PERSONALS-CELERON 2200	GI COMPRA	1.176,00 08/11/2006	CAN MARCET, VIA PÚBLICA I MANTENIMENTS		1.176,00 0	1.176,00 0
300102	11441	ORDINADORS PERSONALS-CELERON 2200	GI COMPRA	1.176,00 08/11/2006	CAN MARCET, VIA PÚBLICA I MANTENIMENTS		1.176,00 0	1.176,00 0
300102	11442	ORDINADORS PERSONALS-CELERON 2200	GI COMPRA	1.176,00 08/11/2006	CAN MARCET, VIA PÚBLICA I MANTENIMENTS		1.176,00 0	1.176,00 0
300102	11443	ORDINADORS PERSONALS-CELERON 2200	GI COMPRA	1.176,00 08/11/2006	EDIFICI NARCIS GIRALT		1.176,00 0	1.176,00 0
300102	11444	ORDINADORS PERSONALS-CELERON 2200	GI COMPRA	1.176,00 08/11/2006	CAN MARCET, VIA PÚBLICA I MANTENIMENTS		1.176,00 0	1.176,00 0
300102	11445	ORDINADORS PERSONALS-CELERON 2200	GI COMPRA	1.176,00 08/11/2006	CAN MARCET, VIA PÚBLICA I MANTENIMENTS		1.176,00 0	1.176,00 0
300102	11446		GI COMPRA	1.176,00	URBANISME I OBRES MUNICIPALS		1.176,00	1.176,00

# AJUNTAMENT-AJUNTAMENT DE SABADELL

Data obtenció 17/06/2016 13:40  
Pàg. 40

## LLIBRE A LLIBRE A: BENS, DRETS I OBLIGACIONS DE L'ENT LOCAL

EPÍGRAF: I.2 SERVEI PÚBLIC

SUBEPÍGRAF: I.2.C MOBLES

CLASSIFICAC N. BÉ	QUANT. DESCRIPCIÓ	C. GESTO T. ADQUISICIÓ C. COST	COST ADQUI. D- ALTA	CENTRE UBICACIÓ	PLANTA ESPAI	V.B.C. DOT. AMORT	F.A. V.C.
300102	11447	ORDINADORS PERSONALS-CELERON 2200 GI COMPRA	08/11/2006 1.176,00	URBANISME I OBRES MUNICIPALS		0 1.176,00	0 1.176,00
300102	11448	ORDINADORS PERSONALS-CELERON 2200 GI COMPRA	08/11/2006 1.176,00	URBANISME I OBRES MUNICIPALS		0 1.176,00	0 1.176,00
300102	11449	ORDINADORS PERSONALS-CELERON 2200 GI COMPRA	08/11/2006 1.176,00	URBANISME I OBRES MUNICIPALS		0 1.176,00	0 1.176,00
300102	11450	ORDINADORS PERSONALS-CELERON 2200 GI COMPRA	08/11/2006 1.176,00	URBANISME I OBRES MUNICIPALS		0 1.176,00	0 1.176,00
300102	11451	ORDINADORS PERSONALS-CELERON 2200 GI COMPRA	08/11/2006 1.176,00	EDIFICI SALUT-RAMBLA		0 1.176,00	0 1.176,00
300102	11452	ORDINADORS PERSONALS-CELERON 2200 GI COMPRA	08/11/2006 1.176,00	EDIFICI SALUT-RAMBLA		0 1.176,00	0 1.176,00
300102	11453	ORDINADORS PERSONALS-CELERON 2200 GI COMPRA	08/11/2006 1.176,00	EDIFICI NARCIS GIRALT		0 1.176,00	0 1.176,00
300102	11454	ORDINADORS PERSONALS-CELERON 2200 GI COMPRA	08/11/2006 1.176,00	EDIFICI SALUT- PL. GAS		0 1.176,00	0 1.176,00
		ORDINADORS PERSONALS-CELERON 2200	08/11/2006			0	0

# AJUNTAMENT-AJUNTAMENT DE SABADELL

Data obtenció 17/06/2016 13:40  
Pàg. 41

## LLIBRE A LLIBRE A: BENS, DRETS I OBLIGACIONS DE L'ENT LOCAL

EPÍGRAF: I.2 SERVEI PÚBLIC

SUBEPÍGRAF: I.2.C MOBLES

CLASSIFICAC N. BÉ	QUANT. DESCRIPCIÓ	C. GESTO T. ADQUISICIÓ C. COST	COST ADQUI. D- ALTA	CENTRE UBICACIÓ	PLANTA ESPAI	V.B.C. DOT. AMORT	F.A. V.C.
300102	11455	GI COMPRA	1.176,00	EDIFICI SALUT-RAMBLA		1.176,00	1.176,00
	ORDINADORS PERSONALS-CELERON 2200		08/11/2006			0	0
300102	11456	GI COMPRA	1.176,00	EDIFICI SALUT-RAMBLA		1.176,00	1.176,00
	ORDINADORS PERSONALS-CELERON 2200		08/11/2006			0	0
300102	11457	GI COMPRA	1.176,00	EDIFICI SALUT-RAMBLA		1.176,00	1.176,00
	ORDINADORS PERSONALS-CELERON 2200		08/11/2006			0	0
300102	11458	GI COMPRA	1.176,00	EDIFICI SALUT-RAMBLA		1.176,00	1.176,00
	ORDINADORS PERSONALS-CELERON 2200		08/11/2006			0	0
300102	11459	GI COMPRA	1.176,00	DOCUMENTACIÓ - COMPRES		1.176,00	1.176,00
	ORDINADORS PERSONALS-CELERON 2200		08/11/2006			0	0
300102	11460	GI COMPRA	1.176,00	EDIFICI NARCIS GIRALT		1.176,00	1.176,00
	ORDINADORS PERSONALS-CELERON 2200		08/11/2006			0	0
300102	11461	GI COMPRA	1.176,00	CENTRE CÍVIC CREU DE BARBERÀ		1.176,00	1.176,00
	ORDINADORS PERSONALS-CELERON 2200		08/11/2006			0	0
300102	11462	GI COMPRA	1.176,00	URBANISME I OBRES MUNICIPALS		1.176,00	1.176,00
	ORDINADORS PERSONALS-CELERON 2200		08/11/2006			0	0
300102	11463	GI COMPRA	1.176,00	ATENEU		1.176,00	1.176,00
	ORDINADORS PERSONALS-CELERON 2200		08/11/2006			0	0

# AJUNTAMENT-AJUNTAMENT DE SABADELL

Data obtenció 17/06/2016 13:40  
Pàg. 42

## LLIBRE A LLIBRE A: BENS, DRETS I OBLIGACIONS DE L'ENT LOCAL

EPÍGRAF: I.2 SERVEI PÚBLIC

SUBEPÍGRAF: I.2.C MOBLES

CLASSIFICAC N. BÉ	QUANT. DESCRIPCIÓ	C. GESTO T. ADQUISICIÓ C. COST	COST ADQUI. D- ALTA	CENTRE UBICACIÓ	PLANTA ESPAI	V.B.C. DOT. AMORT	F.A. V.C.
300102	11464	GI COMPRA	1.176,00	CAP LA SERRA		1.176,00	1.176,00
	ORDINADORS PERSONALS-CELERON 2200		08/11/2006			0	0
300102	11465	GI COMPRA	1.176,00	Centre d'entitats c. Francolí 11		1.176,00	1.176,00
	ORDINADORS PERSONALS-CELERON 2200		08/11/2006			0	0
300102	11466	GI COMPRA	1.176,00	EDIFICI NARCIS GIRALT		1.176,00	1.176,00
	ORDINADORS PERSONALS-PENTIUM IV 2660		08/11/2006			0	0
300102	11467	GI COMPRA	1.176,00	EDIFICI NARCIS GIRALT		1.176,00	1.176,00
	ORDINADORS PERSONALS-PENTIUM IV 2660		08/11/2006			0	0
300102	11468	GI COMPRA	1.176,00	CENTRE CÍVIC CREU DE BARBERÀ		1.176,00	1.176,00
	ORDINADORS PERSONALS-CELERON 2200		08/11/2006			0	0
300102	11469	GI COMPRA	1.176,00	URBANISME I OBRES MUNICIPALS		1.176,00	1.176,00
	ORDINADORS PERSONALS-CELERON 2200		08/11/2006			0	0
300102	11470	GI COMPRA	1.176,00	URBANISME I OBRES MUNICIPALS		1.176,00	1.176,00
	ORDINADORS PERSONALS-CELERON 2200		08/11/2006			0	0
300102	11471	GI COMPRA	1.176,00	URBANISME I OBRES MUNICIPALS		1.176,00	1.176,00
	ORDINADORS PERSONALS-CELERON 2200		08/11/2006			0	0
300102	11472	GI COMPRA	1.176,00	Cal Balsach	planta baixa	1.176,00	1.176,00

# AJUNTAMENT-AJUNTAMENT DE SABADELL

Data obtenció 17/06/2016 13:40  
Pàg. 43

## LLIBRE A LLIBRE A: BENS, DRETS I OBLIGACIONS DE L'ENT LOCAL

EPÍGRAF: I.2 SERVEI PÚBLIC

SUBEPÍGRAF: I.2.C MOBLES

CLASSIFICAC N. BÉ	QUANT. DESCRIPCIÓ	C. GESTO T. ADQUISICIÓ C. COST	COST ADQUI. D- ALTA	CENTRE UBICACIÓ	PLANTA ESPAI	V.B.C. DOT. AMORT	F.A. V.C.
	ORDINADORS PERSONALS-CELERON 2200		08/11/2006	Cal Balsach - Edifici	Cal Balsach - Centre Cívic Creu Alta - 00	0	0
300102	11474	GI COMPRA	1.176,00	CAN MARCET, VIA PÚBLICA I MANTENIMENTS		1.176,00	1.176,00
	ORDINADORS PERSONALS-CELERON 2200		08/11/2006			0	0
300102	11475	GI COMPRA	1.176,00	CAN MARCET, VIA PÚBLICA I MANTENIMENTS		1.176,00	1.176,00
	ORDINADORS PERSONALS-CELERON 2200		08/11/2006			0	0
300102	11476	GI COMPRA	1.176,00	CAN MARCET, VIA PÚBLICA I MANTENIMENTS		1.176,00	1.176,00
	ORDINADORS PERSONALS-CELERON 2200		08/11/2006			0	0
300102	11478	GI COMPRA	1.176,00	CAN MARCET, VIA PÚBLICA I MANTENIMENTS		1.176,00	1.176,00
	ORDINADORS PERSONALS-CELERON 2200		08/11/2006			0	0
300102	11479	GI COMPRA	1.176,00	CAN MARCET, VIA PÚBLICA I MANTENIMENTS		1.176,00	1.176,00
	ORDINADORS PERSONALS-CELERON 2200		08/11/2006			0	0
300102	11480	GI COMPRA	1.176,00	CAN MARCET, VIA PÚBLICA I MANTENIMENTS		1.176,00	1.176,00
	ORDINADORS PERSONALS-CELERON 2200		08/11/2006			0	0
300102	11481	GI COMPRA	1.176,00	CAN MARCET, VIA PÚBLICA I MANTENIMENTS		1.176,00	1.176,00
	ORDINADORS PERSONALS-CELERON 2200		08/11/2006			0	0
300102	11483	GI COMPRA	1.176,00	CAN MARCET, VIA PÚBLICA I MANTENIMENTS		1.176,00	1.176,00

# AJUNTAMENT-AJUNTAMENT DE SABADELL

Data obtenció 17/06/2016 13:40  
Pàg. 44

## LLIBRE A LLIBRE A: BENS, DRETS I OBLIGACIONS DE L'ENT LOCAL

EPÍGRAF: I.2 SERVEI PÚBLIC

SUBEPÍGRAF: I.2.C MOBLES

CLASSIFICAC N. BÉ	QUANT. DESCRIPCIÓ	C. GESTO T. ADQUISICIÓ C. COST	COST ADQUI. D- ALTA	CENTRE UBICACIÓ	PLANTA ESPAI	V.B.C. DOT. AMORT	F.A. V.C.
300102	11484	ORDINADORS PERSONALS-CELERON 2200	08/11/2006			0	0
		GI COMPRA	1.176,00	CAN MARCET, VIA PÚBLICA I MANTENIMENTS		1.176,00	1.176,00
300102	11485	ORDINADORS PERSONALS-CELERON 2200	08/11/2006			0	0
		GI COMPRA	1.176,00	ATENEU		1.176,00	1.176,00
300102	11486	ORDINADORS PERSONALS-CELERON 2200	08/11/2006			0	0
		GI COMPRA	1.176,00	CAN MARCET, VIA PÚBLICA I MANTENIMENTS		1.176,00	1.176,00
300102	11487	ORDINADORS PERSONALS-CELERON 2200	08/11/2006			0	0
		GI COMPRA	1.176,00	CAN MARCET, VIA PÚBLICA I MANTENIMENTS		1.176,00	1.176,00
300102	11488	ORDINADORS PERSONALS-CELERON 2200	08/11/2006			0	0
		GI COMPRA	1.176,00	CAN MARCET, VIA PÚBLICA I MANTENIMENTS		1.176,00	1.176,00
300102	11489	ORDINADORS PERSONALS-CELERON 2200	08/11/2006			0	0
		GI COMPRA	1.176,00	CAN MARCET, VIA PÚBLICA I MANTENIMENTS		1.176,00	1.176,00
300102	11490	ORDINADORS PERSONALS-CELERON 2200	08/11/2006			0	0
		GI COMPRA	1.176,00	CAN MARCET, VIA PÚBLICA I MANTENIMENTS		1.176,00	1.176,00
300102	11491	ORDINADORS PERSONALS-CELERON 2200	08/11/2006			0	0
		GI COMPRA	1.176,00	CAN MARCET, VIA PÚBLICA I MANTENIMENTS		1.176,00	1.176,00
		ORDINADORS PERSONALS-CELERON 2200	08/11/2006			0	0

# AJUNTAMENT-AJUNTAMENT DE SABADELL

Data obtenció 17/06/2016 13:40  
Pàg. 45

## LLIBRE A LLIBRE A: BENS, DRETS I OBLIGACIONS DE L'ENT LOCAL

EPÍGRAF: I.2 SERVEI PÚBLIC

SUBEPÍGRAF: I.2.C MOBLES

CLASSIFICAC N. BÉ	QUANT. DESCRIPCIÓ	C. GESTO T. ADQUISICIÓ C. COST	COST ADQUI. D- ALTA	CENTRE UBICACIÓ	PLANTA ESPAI	V.B.C. DOT. AMORT	F.A. V.C.
300102	11492	GI COMPRA	1.202,02	VAPOR LLONCH - DESENV. LOCAL		1.202,02	1.202,02
	ORDINADORS PERSONALS-486 DX2/66		08/11/2006			0	0
300102	11493	GI COMPRA	1.176,00	CAN MARCET, VIA PÚBLICA I MANTENIMENTS		1.176,00	1.176,00
	ORDINADORS PERSONALS-CELERON 2200		08/11/2006			0	0
300102	11494	GI COMPRA	1.176,00	CAN MARCET, VIA PÚBLICA I MANTENIMENTS		1.176,00	1.176,00
	ORDINADORS PERSONALS-CELERON 2200		08/11/2006			0	0
300102	11495	GI COMPRA	1.176,00	URBANISME I OBRES MUNICIPALS		1.176,00	1.176,00
	ORDINADORS PERSONALS-CELERON 2200		08/11/2006			0	0
300102	11496	GI COMPRA	1.176,00	CAN MARCET, VIA PÚBLICA I MANTENIMENTS		1.176,00	1.176,00
	ORDINADORS PERSONALS-CELERON 2200		08/11/2006			0	0
300102	11497	GI COMPRA	1.176,00	CAN MARCET, VIA PÚBLICA I MANTENIMENTS		1.176,00	1.176,00
	ORDINADORS PERSONALS-CELERON 2200		08/11/2006			0	0
300102	11498	GI COMPRA	1.176,00	CAN MARCET, VIA PÚBLICA I MANTENIMENTS		1.176,00	1.176,00
	ORDINADORS PERSONALS-CELERON 2200		08/11/2006			0	0
300102	11499	GI COMPRA	1.176,00	CAN MARCET, VIA PÚBLICA I MANTENIMENTS		1.176,00	1.176,00
	ORDINADORS PERSONALS-CELERON 2200		08/11/2006			0	0

# AJUNTAMENT-AJUNTAMENT DE SABADELL

Data obtenció 17/06/2016 13:40  
Pàg. 46

## LLIBRE A LLIBRE A: BENS, DRETS I OBLIGACIONS DE L'ENT LOCAL

EPÍGRAF: I.2 SERVEI PÚBLIC

SUBEPÍGRAF: I.2.C MOBLES

CLASSIFICAC N. BÉ	QUANT. DESCRIPCIÓ	C. GESTO T. ADQUISICIÓ C. COST	COST ADQUI. D- ALTA	CENTRE UBICACIÓ	PLANTA ESPAI	V.B.C. DOT. AMORT	F.A. V.C.
300102	11500	GI COMPRA	1.176,00	CAN MARCET, VIA PÚBLICA I MANTENIMENTS		1.176,00	1.176,00
	ORDINADORS PERSONALS-CELERON 2200		08/11/2006			0	0
300102	11501	GI COMPRA	1.176,00	CAN MARCET, VIA PÚBLICA I MANTENIMENTS		1.176,00	1.176,00
	ORDINADORS PERSONALS-CELERON 2200		08/11/2006			0	0
300102	11502	GI COMPRA	1.176,00	CAN MARCET, VIA PÚBLICA I MANTENIMENTS		1.176,00	1.176,00
	ORDINADORS PERSONALS-CELERON 2200		08/11/2006			0	0
300102	11503	GI COMPRA	1.176,00	URBANISME I OBRES MUNICIPALS		1.176,00	1.176,00
	ORDINADORS PERSONALS-CELERON 2200		08/11/2006			0	0
300102	11504	GI COMPRA	1.176,00	URBANISME I OBRES MUNICIPALS		1.176,00	1.176,00
	ORDINADORS PERSONALS-CELERON 2200		08/11/2006			0	0
300102	11505	GI COMPRA	1.176,00	CAN MARCET, VIA PÚBLICA I MANTENIMENTS		1.176,00	1.176,00
	ORDINADORS PERSONALS-CELERON 2200		08/11/2006			0	0
300102	11506	GI COMPRA	1.176,00	CAN MARCET, VIA PÚBLICA I MANTENIMENTS		1.176,00	1.176,00
	ORDINADORS PERSONALS-CELERON 2200		08/11/2006			0	0
300102	11507	GI COMPRA	1.176,00	URBANISME I OBRES MUNICIPALS		1.176,00	1.176,00
	ORDINADORS PERSONALS-CELERON 2200		08/11/2006			0	0
300102	11508	GI COMPRA	1.176,00	VAPOR CODINA		1.176,00	1.176,00



# AJUNTAMENT-AJUNTAMENT DE SABADELL

Data obtenció 17/06/2016 13:40  
Pàg. 47

## LLIBRE A LLIBRE A: BENS, DRETS I OBLIGACIONS DE L'ENT LOCAL

EPÍGRAF: I.2 SERVEI PÚBLIC

SUBEPÍGRAF: I.2.C MOBLES

CLASSIFICAC N. BÉ	QUANT. DESCRIPCIÓ	C. GESTO T. ADQUISICIÓ C. COST	COST ADQUI. D- ALTA	CENTRE UBICACIÓ	PLANTA ESPAI	V.B.C. DOT. AMORT	F.A. V.C.
300102	11509	ORDINADORS PERSONALS-CELERON 2200	08/11/2006			0	0
		GI COMPRA	1.176,00	URBANISME I OBRES MUNICIPALS		1.176,00	1.176,00
300102	11510	ORDINADORS PERSONALS-CELERON 2200	08/11/2006			0	0
		GI COMPRA	1.176,00	URBANISME I OBRES MUNICIPALS		1.176,00	1.176,00
300102	11511	ORDINADORS PERSONALS-CELERON 2200	08/11/2006			0	0
		GI COMPRA	1.176,00	URBANISME I OBRES MUNICIPALS		1.176,00	1.176,00
300102	11512	ORDINADORS PERSONALS-CELERON 2200	08/11/2006			0	0
		GI COMPRA	1.176,00	URBANISME I OBRES MUNICIPALS		1.176,00	1.176,00
300102	11513	ORDINADORS PERSONALS-CELERON 2200	08/11/2006			0	0
		GI COMPRA	1.176,00	CAN MARCET, VIA PÚBLICA I MANTENIMENTS		1.176,00	1.176,00
300102	11514	ORDINADORS PERSONALS-CELERON 2200	08/11/2006			0	0
		GI COMPRA	1.176,00	URBANISME I OBRES MUNICIPALS		1.176,00	1.176,00
300102	11515	ORDINADORS PERSONALS-CELERON 2200	08/11/2006			0	0
		GI COMPRA	1.176,00	CAN MARCET, VIA PÚBLICA I MANTENIMENTS		1.176,00	1.176,00
300102	11516	ORDINADORS PERSONALS-CELERON 2200	08/11/2006			0	0
		GI COMPRA	1.176,00	CAN MARCET, VIA PÚBLICA I MANTENIMENTS		1.176,00	1.176,00

# AJUNTAMENT-AJUNTAMENT DE SABADELL

Data obtenció 17/06/2016 13:40  
Pàg. 48

## LLIBRE A LLIBRE A: BENS, DRETS I OBLIGACIONS DE L'ENT LOCAL

EPÍGRAF: I.2 SERVEI PÚBLIC

SUBEPÍGRAF: I.2.C MOBLES

CLASSIFICAC N. BÉ	QUANT. DESCRIPCIÓ	C. GESTO T. ADQUISICIÓ C. COST	COST ADQUI. D- ALTA	CENTRE UBICACIÓ	PLANTA ESPAI	V.B.C. DOT. AMORT	F.A. V.C.
300102	11517	ORDINADORS PERSONALS-CELERON 2200	08/11/2006			0	0
		GI COMPRA	1.176,00	CAN MARCET, VIA PÚBLICA I MANTENIMENTS		1.176,00	1.176,00
300102	11519	ORDINADORS PERSONALS-CELERON 2200	08/11/2006			0	0
		GI COMPRA	1.176,00	EDIFICI NARCIS GIRALT		1.176,00	1.176,00
300102	11520	ORDINADORS PERSONALS-PENTIUM IV 2660	08/11/2006			0	0
		GI COMPRA	1.176,00	VAPOR CODINA		1.176,00	1.176,00
300102	11521	ORDINADORS PERSONALS-CELERON 2200	08/11/2006			0	0
		GI COMPRA	1.176,00	CAN MARCET, VIA PÚBLICA I MANTENIMENTS		1.176,00	1.176,00
300102	11523	ORDINADORS PERSONALS-CELERON 2200	08/11/2006			0	0
		GI COMPRA	1.176,00	URBANISME I OBRES MUNICIPALS		1.176,00	1.176,00
300102	11524	ORDINADORS PERSONALS-CELERON 2200	08/11/2006			0	0
		GI COMPRA	1.176,00	DESPATX LLUCH		1.176,00	1.176,00
300102	11525	ORDINADORS PERSONALS-CELERON 2200	08/11/2006			0	0
		GI COMPRA	1.176,00	DESPATX LLUCH		1.176,00	1.176,00
300102	11526	ORDINADORS PERSONALS-CELERON 2200	08/11/2006			0	0
		GI COMPRA	1.176,00	DESPATX LLUCH		1.176,00	1.176,00
300102	11527	ORDINADORS PERSONALS-CELERON 2200	08/11/2006			0	0
		GI COMPRA	1.176,00	DESPATX LLUCH		1.176,00	1.176,00

# AJUNTAMENT-AJUNTAMENT DE SABADELL

Data obtenció 17/06/2016 13:40  
Pàg. 49

## LLIBRE A LLIBRE A: BENS, DRETS I OBLIGACIONS DE L'ENT LOCAL

EPÍGRAF: I.2 SERVEI PÚBLIC

SUBEPÍGRAF: I.2.C MOBLES

CLASSIFICAC N. BÉ	QUANT. DESCRIPCIÓ	C. GESTO T. ADQUISICIÓ C. COST	COST ADQUI. D- ALTA	CENTRE UBICACIÓ	PLANTA ESPAI	V.B.C. DOT. AMORT	F.A. V.C.
300102	11528	ORDINADORS PERSONALS-CELERON 2200	08/11/2006			0	0
		GI COMPRA	1.176,00	DESPATX LLUCH		1.176,00	1.176,00
300102	11529	ORDINADORS PERSONALS-CELERON 2200	08/11/2006			0	0
		GI COMPRA	1.176,00	DESPATX LLUCH		1.176,00	1.176,00
300102	11530	ORDINADORS PERSONALS-CELERON 2200	08/11/2006			0	0
		GI COMPRA	1.176,00	DESPATX LLUCH		1.176,00	1.176,00
300102	11531	ORDINADORS PERSONALS-CELERON 2200	08/11/2006			0	0
		GI COMPRA	1.176,00	DESPATX LLUCH		1.176,00	1.176,00
300102	11532	ORDINADORS PERSONALS-CELERON 2200	08/11/2006			0	0
		GI COMPRA	1.176,00	DESPATX LLUCH		1.176,00	1.176,00
300102	11533	ORDINADORS PERSONALS-CELERON 2200	08/11/2006			0	0
		GI COMPRA	1.176,00	DESPATX LLUCH		1.176,00	1.176,00
300102	11534	ORDINADORS PERSONALS-CELERON 2200	08/11/2006			0	0
		GI COMPRA	1.176,00	DESPATX LLUCH		1.176,00	1.176,00
300102	11535	ORDINADORS PERSONALS-CELERON 2200	08/11/2006			0	0
		GI COMPRA	1.176,00	DESPATX LLUCH		1.176,00	1.176,00
300102	11536	ORDINADORS PERSONALS-CELERON 2200	08/11/2006			0	0
		GI COMPRA	1.176,00	DESPATX LLUCH		1.176,00	1.176,00

# AJUNTAMENT-AJUNTAMENT DE SABADELL

Data obtenció 17/06/2016 13:40  
Pàg. 50

## LLIBRE A LLIBRE A: BENS, DRETS I OBLIGACIONS DE L'ENT LOCAL

EPÍGRAF: I.2 SERVEI PÚBLIC

SUBEPÍGRAF: I.2.C MOBLES

CLASSIFICAC	N. BÉ	QUANT. DESCRIPCIÓ	C. GESTO C. COST	T. ADQUISICIÓ	COST ADQUI. D- ALTA	CENTRE UBICACIÓ	PLANTA ESPAI	V.B.C. DOT. AMORT	F.A. V.C.
		ORDINADORS PERSONALS-CELERON 2200			08/11/2006			0	0
300102	11537		GI COMPRA		1.176,00	DESPATX LLUCH		1.176,00	1.176,00
		ORDINADORS PERSONALS-CELERON 2200			08/11/2006			0	0
300102	11538		GI COMPRA		1.176,00	DESPATX LLUCH		1.176,00	1.176,00
		ORDINADORS PERSONALS-CELERON 2200			08/11/2006			0	0
300102	11539		GI COMPRA		1.176,00	DESPATX LLUCH		1.176,00	1.176,00
		ORDINADORS PERSONALS-CELERON 2200			08/11/2006			0	0
300102	11540		GI COMPRA		1.176,00	DESPATX LLUCH		1.176,00	1.176,00
		ORDINADORS PERSONALS-CELERON 2200			08/11/2006			0	0
300102	11541		GI COMPRA		1.176,00	DESPATX LLUCH		1.176,00	1.176,00
		ORDINADORS PERSONALS-CELERON 2200			08/11/2006			0	0
300102	11542		GI COMPRA		1.176,00	DESPATX LLUCH		1.176,00	1.176,00
		ORDINADORS PERSONALS-CELERON 2200			08/11/2006			0	0
300102	11543		GI COMPRA		1.176,00	DESPATX LLUCH		1.176,00	1.176,00
		ORDINADORS PERSONALS-CELERON 2200			08/11/2006			0	0
300102	11544		GI COMPRA		1.176,00	DESPATX LLUCH		1.176,00	1.176,00
		ORDINADORS PERSONALS-CELERON 2200			08/11/2006			0	0
300102	11545		GI COMPRA		1.176,00	URBANISME I OBRES MUNICIPALS		1.176,00	1.176,00

# AJUNTAMENT-AJUNTAMENT DE SABADELL

Data obtenció 17/06/2016 13:40  
Pàg. 51

## LLIBRE A LLIBRE A: BENS, DRETS I OBLIGACIONS DE L'ENT LOCAL

EPÍGRAF: I.2 SERVEI PÚBLIC

SUBEPÍGRAF: I.2.C MOBLES

CLASSIFICAC N. BÉ	QUANT. DESCRIPCIÓ	C. GESTO T. ADQUISICIÓ C. COST	COST ADQUI. D- ALTA	CENTRE UBICACIÓ	PLANTA ESPAI	V.B.C. DOT. AMORT	F.A. V.C.
300102	11546	ORDINADORS PERSONALS-CELERON 2200	08/11/2006			0	0
		GI COMPRA	0	CAN MARCET, VIA PÚBLICA I MANTENIMENTS		0	0
300102	11547	ORDINADORS PERSONALS-CELERON 2200	08/11/2006			0	0
		GI COMPRA	1.176,00	CAN MARCET, VIA PÚBLICA I MANTENIMENTS		1.176,00	1.176,00
300102	11548	ORDINADORS PERSONALS-CELERON 2200	08/11/2006			0	0
		GI COMPRA	1.176,00	AJUNTAMENT		1.176,00	1.176,00
300102	11549	ORDINADORS PERSONALS-CELERON 2200	08/11/2006			0	0
		GI COMPRA	1.176,00	SERESA		1.176,00	1.176,00
300102	11551	ORDINADORS PERSONALS-CELERON 2200	08/11/2006			0	0
		GI COMPRA	1.176,00	EDIFICI NARCIS GIRALT		1.176,00	1.176,00
300102	11552	ORDINADORS PERSONALS-CELERON 2200	08/11/2006			0	0
		GI COMPRA	1.176,00	EDIFICI NARCIS GIRALT		1.176,00	1.176,00
300102	11553	ORDINADORS PERSONALS-PENTIUM IV 2660	08/11/2006			0	0
		GI COMPRA	0	EDIFICI NARCIS GIRALT		0	0
300102	11554	ORDINADORS PERSONALS-PENTIUM IV 3000	08/11/2006			0	0
		GI COMPRA	905,00	ARXIU HISTORIC		905,00	905,00
300102	11557	ORDINADORS PERSONALS-PENTIUM IV 3000	08/11/2006			0	0
		GI COMPRA	1.176,00	ATENEU		1.176,00	1.176,00

# AJUNTAMENT-AJUNTAMENT DE SABADELL

Data obtenció 17/06/2016 13:40  
Pàg. 52

## LLIBRE A LLIBRE A: BENS, DRETS I OBLIGACIONS DE L'ENT LOCAL

EPÍGRAF: I.2 SERVEI PÚBLIC

SUBEPÍGRAF: I.2.C MOBLES

CLASSIFICAC N. BÉ	QUANT. DESCRIPCIÓ	C. GESTO T. ADQUISICIÓ C. COST	COST ADQUI. D- ALTA	CENTRE UBICACIÓ	PLANTA ESPAI	V.B.C. DOT. AMORT	F.A. V.C.
300102	11558	ORDINADORS PERSONALS-PENTIUM IV 2660	08/11/2006	EDIFICI ATENEU	CULTURA	0	0
		GI COMPRA	0	MUSEU D'HISTÒRIA		0	0
300102	11559	ORDINADORS PERSONALS-PENTIUM IV 3000	08/11/2006			0	0
		GI COMPRA	1.176,00	URBANISME I OBRES MUNICIPALS		1.176,00	1.176,00
300102	11560	ORDINADORS PERSONALS-CELERON 2200	08/11/2006			0	0
		GI COMPRA	0	MUSEU D'ART		0	0
300102	11561	ORDINADORS PERSONALS-CELERON 2200	08/11/2006			0	0
		GI COMPRA	0	EDIFICI NARCIS GIRALT		0	0
300102	11562	ORDINADORS PERSONALS-PENTIUM IV 3000	08/11/2006			0	0
		GI COMPRA	1.498,00	CASAL PERE QUART		1.498,00	1.498,00
300102	11563	ORDINADORS PERSONALS-PENTIUM IV 1700	08/11/2006			0	0
		GI COMPRA	1.176,00	CAN MARCET, VIA PÚBLICA I MANTENIMENTS		1.176,00	1.176,00
300102	11564	ORDINADORS PERSONALS-CELERON 2200	08/11/2006			0	0
		GI COMPRA	0	EDIFICI SALUT- PL. GAS		0	0
300102	11565	ORDINADORS PERSONALS-PENTIUM IV 3000	08/11/2006			0	0
		GI COMPRA	1.176,00	VAPOR CODINA		1.176,00	1.176,00
300102	11566	ORDINADORS PERSONALS-CELERON 2200	08/11/2006			0	0
		GI COMPRA	1.176,00	CENTRE CÍVIC DE CAN RULL		1.176,00	1.176,00

# AJUNTAMENT-AJUNTAMENT DE SABADELL

Data obtenció 17/06/2016 13:40  
Pàg. 53

## LLIBRE A LLIBRE A: BENS, DRETS I OBLIGACIONS DE L'ENT LOCAL

EPÍGRAF: I.2 SERVEI PÚBLIC

SUBEPÍGRAF: I.2.C MOBLES

CLASSIFICAC N. BÉ	QUANT. DESCRIPCIÓ	C. GESTO T. ADQUISICIÓ C. COST	COST ADQUI. D- ALTA	CENTRE UBICACIÓ	PLANTA ESPAI	V.B.C. DOT. AMORT	F.A. V.C.
300102	11567	ORDINADORS PERSONALS-CELERON 2200	08/11/2006			0	0
		GI COMPRA	1.176,00	EDIFICI SALUT- PL. GAS		1.176,00	1.176,00
300102	11568	ORDINADORS PERSONALS-CELERON 2200	08/11/2006			0	0
		GI COMPRA	0	URBANISME I OBRES MUNICIPALS		0	0
300102	11578	ORDINADORS PERSONALS-PENTIUM IV 3000	08/11/2006			0	0
		GI COMPRA	1.176,00	CAN MARCET, VIA PÚBLICA I MANTENIMENTS		1.176,00	1.176,00
300102	11579	ORDINADORS PERSONALS-CELERON 2200	08/11/2006			0	0
		GI COMPRA	0	CAN MARCET, VIA PÚBLICA I MANTENIMENTS		0	0
300102	11580	ORDINADORS PERSONALS-CELERON 2200	08/11/2006			0	0
		GI COMPRA	0	CAN MARCET, VIA PÚBLICA I MANTENIMENTS		0	0
300102	11581	ORDINADORS PERSONALS-CELERON 2200	08/11/2006			0	0
		GI COMPRA	0	DESPATX LLUCH		0	0
300102	11582	ORDINADORS PERSONALS-CELERON 2200	08/11/2006			0	0
		GI COMPRA	0	DESPATX LLUCH		0	0
300102	11583	ORDINADORS PERSONALS-CELERON 2200	08/11/2006			0	0
		GI COMPRA	0	DESPATX LLUCH		0	0
		ORDINADORS PERSONALS-CELERON 2200	08/11/2006			0	0

# AJUNTAMENT-AJUNTAMENT DE SABADELL

Data obtenció 17/06/2016 13:40  
Pàg. 54

## LLIBRE A LLIBRE A: BENS, DRETS I OBLIGACIONS DE L'ENT LOCAL

EPÍGRAF: I.2 SERVEI PÚBLIC

SUBEPÍGRAF: I.2.C MOBLES

CLASSIFICAC N. BÉ	QUANT. DESCRIPCIÓ	C. GESTO T. ADQUISICIÓ C. COST	COST ADQUI. D- ALTA	CENTRE UBICACIÓ	PLANTA ESPAI	V.B.C. DOT. AMORT	F.A. V.C.
300102	11584	GI COMPRA	0	DESPATX LLUCH		0	0
	ORDINADORS PERSONALS-CELERON 2200		08/11/2006			0	0
300102	11585	GI COMPRA	0	EDIFICI NARCIS GIRALT		0	0
	ORDINADORS PERSONALS-PENTIUM IV 3000		08/11/2006			0	0
300102	11586	GI COMPRA	0	EDIFICI NARCIS GIRALT		0	0
	ORDINADORS PERSONALS-PENTIUM IV 3000		08/11/2006			0	0
300102	11587	GI COMPRA	0	ATENEU		0	0
	ORDINADORS PERSONALS-PENTIUM IV 3000		08/11/2006			0	0
300102	11588	GI COMPRA	0	VAPOR LLONCH - DESENV. LOCAL		0	0
	ORDINADORS PERSONALS-PENTIUM IV 3000		08/11/2006			0	0
300102	11589	GI COMPRA	0	VAPOR LLONCH - DESENV. LOCAL		0	0
	ORDINADORS PERSONALS-PENTIUM IV 3000		08/11/2006			0	0
300102	11590	GI COMPRA	0	VAPOR LLONCH - DESENV. LOCAL		0	0
	ORDINADORS PERSONALS-PENTIUM IV 3000		08/11/2006			0	0
300102	11591	GI COMPRA	0	VAPOR LLONCH - DESENV. LOCAL		0	0
	ORDINADORS PERSONALS-PENTIUM IV 3000		08/11/2006			0	0
300102	11592	GI COMPRA	0	VAPOR LLONCH - DESENV. LOCAL		0	0



# AJUNTAMENT-AJUNTAMENT DE SABADELL

Data obtenció 17/06/2016 13:40  
Pàg. 55

## LLIBRE A LLIBRE A: BENS, DRETS I OBLIGACIONS DE L'ENT LOCAL

EPÍGRAF: I.2 SERVEI PÚBLIC

SUBEPÍGRAF: I.2.C MOBLES

CLASSIFICAC	N. BÉ	QUANT. DESCRIPCIÓ	C. GESTO C. COST	T. ADQUISICIÓ	COST ADQUI. D- ALTA	CENTRE UBICACIÓ	PLANTA ESPAI	V.B.C. DOT. AMORT	F.A. V.C.
		ORDINADORS PERSONALS-PENTIUM IV 3000			08/11/2006			0	0
300102	11593		GI COMPRA		0	EDIFICI NARCIS GIRALT		0	0
		ORDINADORS PERSONALS-PENTIUM IV 640			24/01/2006			0	0
300102	11594		GI COMPRA		1.000,00	URBANISME I OBRES MUNICIPALS		1.000,00	1.000,00
		ORDINADORS PERSONALS-PENTIUM IV 640			24/01/2006			0	0
300102	11595		GI COMPRA		1.000,00	URBANISME I OBRES MUNICIPALS		1.000,00	1.000,00
		ORDINADORS PERSONALS-PENTIUM IV 640			24/01/2006			0	0
300102	11596		GI COMPRA		0	URBANISME I OBRES MUNICIPALS		0	0
		ORDINADORS PERSONALS-PENTIUM IV 640			24/01/2006			0	0
300102	11597		GI COMPRA		1.000,00	URBANISME I OBRES MUNICIPALS		1.000,00	1.000,00
		ORDINADORS PERSONALS-PENTIUM IV 640			24/01/2006			0	0
300102	11598		GI COMPRA		1.000,00	URBANISME I OBRES MUNICIPALS		1.000,00	1.000,00
		ORDINADORS PERSONALS-PENTIUM IV 640			24/01/2006			0	0
300102	11599		GI COMPRA		0	URBANISME I OBRES MUNICIPALS		0	0
		ORDINADORS PERSONALS-PENTIUM IV 640			24/01/2006			0	0
300102	11600		GI COMPRA		0	AJUNTAMENT		0	0
		ORDINADORS PERSONALS-PENTIUM IV 640			24/01/2006			0	0

# AJUNTAMENT-AJUNTAMENT DE SABADELL

Data obtenció 17/06/2016 13:40  
Pàg. 56

## LLIBRE A LLIBRE A: BENS, DRETS I OBLIGACIONS DE L'ENT LOCAL

EPÍGRAF: I.2 SERVEI PÚBLIC

SUBEPÍGRAF: I.2.C MOBLES

CLASSIFICAC N. BÉ	QUANT. DESCRIPCIÓ	C. GESTO T. ADQUISICIÓ C. COST	COST ADQUI. D- ALTA	CENTRE UBICACIÓ	PLANTA ESPAI	V.B.C. DOT. AMORT	F.A. V.C.
300102	11601	GI COMPRA	0	AJUNTAMENT		0	0
	ORDINADORS PERSONALS-PENTIUM IV 640		24/01/2006			0	0
300102	11602	GI COMPRA	1.000,00	URBANISME I OBRES MUNICIPALS		1.000,00	1.000,00
	ORDINADORS PERSONALS-PENTIUM IV 640		24/01/2006			0	0
300102	11603	GI COMPRA	1.000,00	URBANISME I OBRES MUNICIPALS		1.000,00	1.000,00
	ORDINADORS PERSONALS-PENTIUM IV 640		24/01/2006			0	0
300102	11604	GI COMPRA	0	EDIFICI NARCIS GIRALT		0	0
	ORDINADORS PERSONALS-PENTIUM IV 640		24/01/2006			0	0
300102	11605	GI COMPRA	0	AJUNTAMENT		0	0
	ORDINADORS PERSONALS-PENTIUM IV 640		24/01/2006			0	0
300102	11609	GI COMPRA	0	EDIFICI NARCIS GIRALT		0	0
	ORDINADORS PERSONALS-CELERON 2200		08/11/2006			0	0
300102	11611	GI COMPRA	0	EDIFICI NARCIS GIRALT		0	0
	ORDINADORS PERSONALS-CELERON 2200		08/11/2006			0	0
300102	11614	GI COMPRA	0	AJUNTAMENT		0	0
	ORDINADORS PERSONALS-PENTIUM IV 640		24/01/2006			0	0
300102	11615	GI COMPRA	0	AJUNTAMENT		0	0
	ORDINADORS PERSONALS-PENTIUM IV 640		24/01/2006			0	0

# AJUNTAMENT-AJUNTAMENT DE SABADELL

Data obtenció 17/06/2016 13:40  
Pàg. 57

## LLIBRE A LLIBRE A: BENS, DRETS I OBLIGACIONS DE L'ENT LOCAL

EPÍGRAF: I.2 SERVEI PÚBLIC

SUBEPÍGRAF: I.2.C MOBLES

CLASSIFICAC	N. BÉ	QUANT. DESCRIPCIÓ	C. GESTO T. ADQUISICIÓ C. COST	COST ADQUI. D- ALTA	CENTRE UBICACIÓ	PLANTA ESPAI	V.B.C. DOT. AMORT	F.A. V.C.
300102	11616		GI COMPRA	1.202,02	OFICINA OMIC		1.202,02	1.202,02
		ORDINADORS PERSONALS-PENTIUM 75		08/11/2006			0	0
300102	11617		GI COMPRA	0	EDIFICI NARCIS GIRALT		0	0
		ORDINADORS PERSONALS-PENTIUM IV 640		24/01/2006			0	0
300102	11618		GI COMPRA	0	EDIFICI NARCIS GIRALT		0	0
		ORDINADORS PERSONALS-PENTIUM IV 640		24/01/2006			0	0
300102	11619		GI COMPRA	0	EDIFICI NARCIS GIRALT		0	0
		ORDINADORS PERSONALS-PENTIUM IV 640		24/01/2006			0	0
300102	11620		GI COMPRA	0	AJUNTAMENT		0	0
		ORDINADORS PERSONALS-PENTIUM IV 640		24/01/2006			0	0
300102	11621		GI COMPRA	0	MUSEU D'ART		0	0
		ORDINADORS PERSONALS-PENTIUM IV 640		08/11/2006			0	0
300102	11622		GI COMPRA	0	CAN MARCET, VIA PÚBLICA I MANTENIMENTS		0	0
		ORDINADORS PERSONALS-PENTIUM IV 3000		08/11/2006			0	0
300102	11623		GI COMPRA	0	URBANISME I OBRES MUNICIPALS		0	0
		ORDINADORS PERSONALS-PENTIUM IV 3800		08/11/2006			0	0
300102	11624		GI COMPRA	0	URBANISME I OBRES MUNICIPALS		0	0
		ORDINADORS PERSONALS-PENTIUM IV 3800		08/11/2006			0	0

# AJUNTAMENT-AJUNTAMENT DE SABADELL

Data obtenció 17/06/2016 13:40  
Pàg. 58

## LLIBRE A LLIBRE A: BENS, DRETS I OBLIGACIONS DE L'ENT LOCAL

EPÍGRAF: I.2 SERVEI PÚBLIC

SUBEPÍGRAF: I.2.C MOBLES

CLASSIFICAC	N. BÉ	QUANT. DESCRIPCIÓ	C. GESTO T. ADQUISICIÓ C. COST	COST ADQUI. D- ALTA	CENTRE UBICACIÓ	PLANTA ESPAI	V.B.C. DOT. AMORT	F.A. V.C.
300102	11625		GI COMPRA	0	URBANISME I OBRES MUNICIPALS		0	0
		ORDINADORS PERSONALS-PENTIUM IV 640		08/11/2006			0	0
300102	11626		GI COMPRA	0	URBANISME I OBRES MUNICIPALS		0	0
		ORDINADORS PERSONALS-PENTIUM IV 640		08/11/2006			0	0
300102	11627		GI COMPRA	1.202,02	JOAN MARAGALL		1.202,02	1.202,02
		ORDINADORS PERSONALS-286		08/11/2006			0	0
300102	11628		GI COMPRA	0	URBANISME I OBRES MUNICIPALS		0	0
		ORDINADORS PERSONALS-PENTIUM IV 640		08/11/2006			0	0
300102	11629		GI COMPRA	0	URBANISME I OBRES MUNICIPALS		0	0
		ORDINADORS PERSONALS-PENTIUM IV 640		08/11/2006			0	0
300102	11630		GI COMPRA	0	URBANISME I OBRES MUNICIPALS		0	0
		ORDINADORS PERSONALS-PENTIUM IV 640		08/11/2006			0	0
300102	11631		GI COMPRA	0	URBANISME I OBRES MUNICIPALS		0	0
		ORDINADORS PERSONALS-PENTIUM IV 640		08/11/2006			0	0
300102	11633		GI COMPRA	0	EDIFICI NARCIS GIRALT		0	0
		ORDINADORS PERSONALS-PENTIUM IV 3000		08/11/2006			0	0
300102	11634		GI COMPRA	0	Centre d'entitats c. Francolí 11		0	0

# AJUNTAMENT-AJUNTAMENT DE SABADELL

Data obtenció 17/06/2016 13:40  
Pàg. 59

## LLIBRE A LLIBRE A: BENS, DRETS I OBLIGACIONS DE L'ENT LOCAL

EPÍGRAF: I.2 SERVEI PÚBLIC

SUBEPÍGRAF: I.2.C MOBLES

CLASSIFICAC N. BÉ	QUANT. DESCRIPCIÓ	C. GESTO T. ADQUISICIÓ C. COST	COST ADQUI. D- ALTA	CENTRE UBICACIÓ	PLANTA ESPAI	V.B.C. DOT. AMORT	F.A. V.C.
300102	11635	ORDINADORS PERSONALS-PENTIUM IV 640	08/11/2006			0	0
		GI COMPRA	0	Centre d'entitats c. Francolí 11		0	0
300102	11636	ORDINADORS PERSONALS-PENTIUM IV 640	08/11/2006			0	0
		GI COMPRA	0	Centre d'entitats c. Francolí 11		0	0
300102	11637	ORDINADORS PERSONALS-PENTIUM IV 640	08/11/2006			0	0
		GI COMPRA	0	Centre d'entitats c. Francolí 11		0	0
300102	11638	ORDINADORS PERSONALS-PENTIUM IV 640	08/11/2006			0	0
		GI COMPRA	0	Centre d'entitats c. Francolí 11		0	0
300102	11639	ORDINADORS PERSONALS-PENTIUM IV 640	08/11/2006			0	0
		GI COMPRA	0	Centre d'entitats c. Francolí 11		0	0
300102	11640	ORDINADORS PERSONALS-PENTIUM IV 640	08/11/2006			0	0
		GI COMPRA	0	CENTRE CÍVIC DE CAN PUIGGENER		0	0
300102	11641	ORDINADORS PERSONALS-PENTIUM IV 640	08/11/2006			0	0
		GI COMPRA	0	CENTRE CÍVIC DE CAN PUIGGENER		0	0
300102	11642	ORDINADORS PERSONALS-PENTIUM IV 640	08/11/2006			0	0
		GI COMPRA	0	CENTRE CÍVIC DE CAN PUIGGENER		0	0

# AJUNTAMENT-AJUNTAMENT DE SABADELL

Data obtenció 17/06/2016 13:40  
Pàg. 60

## LLIBRE A LLIBRE A: BENS, DRETS I OBLIGACIONS DE L'ENT LOCAL

EPÍGRAF: I.2 SERVEI PÚBLIC

SUBEPÍGRAF: I.2.C MOBLES

CLASSIFICAC N. BÉ	QUANT. DESCRIPCIÓ	C. GESTO T. ADQUISICIÓ C. COST	COST ADQUI. D- ALTA	CENTRE UBICACIÓ	PLANTA ESPAI	V.B.C. DOT. AMORT	F.A. V.C.
300102	11643	ORDINADORS PERSONALS-PENTIUM IV 640	08/11/2006			0	0
		GI COMPRA	0	CENTRE CÍVIC DE CAN PUIGGENER		0	0
300102	11644	ORDINADORS PERSONALS-PENTIUM IV 640	08/11/2006			0	0
		GI COMPRA	0	CENTRE CÍVIC DE CAN PUIGGENER		0	0
300102	11645	ORDINADORS PERSONALS-PENTIUM IV 640	08/11/2006			0	0
		GI COMPRA	0	CENTRE CÍVIC DE CAN PUIGGENER		0	0
300102	11646	ORDINADORS PERSONALS-PENTIUM IV 640	08/11/2006			0	0
		GI COMPRA	871,30	URBANISME I OBRES MUNICIPALS		871,30	871,30
300102	11647	ORDINADORS PERSONALS-PENTIUM IV 640	29/05/2006			0	0
		GI COMPRA	871,30	EDIFICI NARCIS GIRALT		871,30	871,30
300102	11648	ORDINADORS PERSONALS-PENTIUM IV 640	29/05/2006			0	0
		GI COMPRA	1.202,02	JOAN MARAGALL		1.202,02	1.202,02
300102	11649	ORDINADORS PERSONALS-286	08/11/2006			0	0
		GI COMPRA	871,30	EDIFICI NARCIS GIRALT		871,30	871,30
300102	11650	ORDINADORS PERSONALS-PENTIUM IV 640	29/05/2006			0	0
		GI COMPRA	871,30	URBANISME I OBRES MUNICIPALS		871,30	871,30
300102	11651	ORDINADORS PERSONALS-PENTIUM IV 640	29/05/2006			0	0
		GI COMPRA	871,30	EDIFICI NARCIS GIRALT		871,30	871,30

# AJUNTAMENT-AJUNTAMENT DE SABADELL

Data obtenció 17/06/2016 13:40  
Pàg. 61

## LLIBRE A LLIBRE A: BENS, DRETS I OBLIGACIONS DE L'ENT LOCAL

EPÍGRAF: I.2 SERVEI PÚBLIC

SUBEPÍGRAF: I.2.C MOBLES

CLASSIFICAC N. BÉ	QUANT. DESCRIPCIÓ	C. GESTO T. ADQUISICIÓ C. COST	COST ADQUI. D- ALTA	CENTRE UBICACIÓ	PLANTA ESPAI	V.B.C. DOT. AMORT	F.A. V.C.
300102	11652	ORDINADORS PERSONALS-PENTIUM IV 640	29/05/2006			0	0
		GI COMPRA	871,30	URBANISME I OBRES MUNICIPALS		871,30	871,30
300102	11653	ORDINADORS PERSONALS-PENTIUM IV 640	29/05/2006			0	0
		GI COMPRA	871,30	URBANISME I OBRES MUNICIPALS		871,30	871,30
300102	11654	ORDINADORS PERSONALS-PENTIUM IV 640	29/05/2006			0	0
		GI COMPRA	871,30	URBANISME I OBRES MUNICIPALS		871,30	871,30
300102	11655	ORDINADORS PERSONALS-PENTIUM IV 640	29/05/2006	Cal Balsach	planta baixa	871,30	871,30
300102	11656	ORDINADORS PERSONALS-PENTIUM IV 640	29/05/2006	Cal Balsach - Edifici	Cal Balsach - Centre Cívic Creu Alta - 00	0	0
300102	11657	ORDINADORS PERSONALS-PENTIUM IV 640	29/05/2006	Cal Balsach	planta baixa	871,30	871,30
300102	11658	ORDINADORS PERSONALS-PENTIUM IV 640	29/05/2006	Cal Balsach - Edifici	Cal Balsach - Centre Cívic Creu Alta - 00	0	0
300102	11659	ORDINADORS PERSONALS-PENTIUM IV 640	29/05/2006	Cal Balsach	planta baixa	871,30	871,30
		GI COMPRA	871,30	Cal Balsach - Edifici	Cal Balsach - Centre Cívic Creu Alta - 00	0	0
		GI COMPRA	871,30	Cal Balsach	planta baixa	871,30	871,30

# AJUNTAMENT-AJUNTAMENT DE SABADELL

Data obtenció 17/06/2016 13:40  
Pàg. 62

## LLIBRE A LLIBRE A: BENS, DRETS I OBLIGACIONS DE L'ENT LOCAL

EPÍGRAF: I.2 SERVEI PÚBLIC

SUBEPÍGRAF: I.2.C MOBLES

CLASSIFICAC N. BÉ	QUANT. DESCRIPCIÓ	C. GESTO T. ADQUISICIÓ C. COST	COST ADQUI. D- ALTA	CENTRE UBICACIÓ	PLANTA ESPAI	V.B.C. DOT. AMORT	F.A. V.C.
300102	11660	ORDINADORS PERSONALS-PENTIUM IV 640	29/05/2006	Cal Balsach - Edifici	Cal Balsach - Centre Cívic Creu Alta - 00	0	0
		GI COMPRA	871,30	Cal Balsach	planta baixa	871,30	871,30
300102	11661	ORDINADORS PERSONALS-PENTIUM IV 640	29/05/2006	Cal Balsach - Edifici	Cal Balsach - Centre Cívic Creu Alta - 00	0	0
		GI COMPRA	0	EDIFICI NARCIS GIRALT		0	0
300102	11662	ORDINADORS PERSONALS-PENTIUM IV 640	08/11/2006			0	0
		GI COMPRA	0	EDIFICI NARCIS GIRALT		0	0
300102	11663	ORDINADORS PERSONALS-PENTIUM IV 640	08/11/2006			0	0
		GI COMPRA	0	Cal Balsach	planta baixa	0	0
300102	11664	ORDINADORS PERSONALS-PENTIUM IV 3000	08/11/2006	Cal Balsach - Edifici	Cal Balsach - Centre Cívic Creu Alta - 00	0	0
		GI COMPRA	0	CASAL PERE QUART		0	0
300102	11665	ORDINADORS PERSONALS-PENTIUM IV 640	08/11/2006			0	0
		GI COMPRA	0	EDIFICI SALUT- PL. GAS		0	0
300102	11666	ORDINADORS PERSONALS-PENTIUM IV 640	08/11/2006			0	0
		GI COMPRA	0	VAPOR CODINA		0	0
300102	11667	ORDINADORS PERSONALS-PENTIUM IV 640	08/11/2006			0	0
		GI COMPRA	0	VAPOR CODINA		0	0
		ORDINADORS PERSONALS-PENTIUM IV 640	08/11/2006			0	0



# AJUNTAMENT-AJUNTAMENT DE SABADELL

Data obtenció 17/06/2016 13:40  
Pàg. 63

## LLIBRE A LLIBRE A: BENS, DRETS I OBLIGACIONS DE L'ENT LOCAL

EPÍGRAF: I.2 SERVEI PÚBLIC

SUBEPÍGRAF: I.2.C MOBLES

CLASSIFICAC	N. BÉ	QUANT. DESCRIPCIÓ	C. GESTO T. ADQUISICIÓ C. COST	COST ADQUI. D- ALTA	CENTRE UBICACIÓ	PLANTA ESPAI	V.B.C. DOT. AMORT	F.A. V.C.
300102	11668		GI COMPRA	1.202,02	VAPOR LLONCH - DESENV. LOCAL		1.202,02	1.202,02
		ORDINADORS PERSONALS-386 SX		08/11/2006			0	0
300102	11669		GI COMPRA	1.202,02	VAPOR LLONCH - DESENV. LOCAL		1.202,02	1.202,02
		ORDINADORS PERSONALS-486 DX2/66		08/11/2006			0	0
300102	11670		GI COMPRA	1.202,02	JOAN MARAGALL		1.202,02	1.202,02
		ORDINADORS PERSONALS-286		08/11/2006			0	0
300102	11671		GI COMPRA	1.202,02	JOAN MARAGALL		1.202,02	1.202,02
		ORDINADORS PERSONALS-286		08/11/2006			0	0
300102	11672		GI COMPRA	1.202,02	JOAN MARAGALL		1.202,02	1.202,02
		ORDINADORS PERSONALS-286		08/11/2006			0	0
300102	11673		GI COMPRA	1.202,02	JOAN MARAGALL		1.202,02	1.202,02
		ORDINADORS PERSONALS-286		08/11/2006			0	0
300102	11674		GI COMPRA	1.202,02	JOAN MARAGALL		1.202,02	1.202,02
		ORDINADORS PERSONALS-286		08/11/2006			0	0
300102	11675		GI COMPRA	1.202,02	JOAN MARAGALL		1.202,02	1.202,02
		ORDINADORS PERSONALS-286		08/11/2006			0	0
300102	11676		GI COMPRA	1.202,02	JOAN MARAGALL		1.202,02	1.202,02
		ORDINADORS PERSONALS-286		08/11/2006			0	0
300102	11677		GI COMPRA	1.202,02	JOAN MARAGALL		1.202,02	1.202,02
		ORDINADORS PERSONALS-286		08/11/2006			0	0
300102	11678		GI COMPRA	1.202,02	EDIFICI SALUT- PL. GAS		1.202,02	1.202,02

# AJUNTAMENT-AJUNTAMENT DE SABADELL

Data obtenció 17/06/2016 13:40  
Pàg. 64

## LLIBRE A LLIBRE A: BENS, DRETS I OBLIGACIONS DE L'ENT LOCAL

EPÍGRAF: I.2 SERVEI PÚBLIC

SUBEPÍGRAF: I.2.C MOBLES

CLASSIFICAC N. BÉ	QUANT. DESCRIPCIÓ	C. GESTO T. ADQUISICIÓ C. COST	COST ADQUI. D- ALTA	CENTRE UBICACIÓ	PLANTA ESPAI	V.B.C. DOT. AMORT	F.A. V.C.
	ORDINADORS PERSONALS-286		08/11/2006			0	0
300102	11680	GI COMPRA	942,36	VAPOR LLONCH - DESENV. LOCAL		942,36	942,36
	ORDINADORS PERSONALS-PENTIUM 75		08/11/2006			0	0
300102	11681	GI COMPRA	942,36	VAPOR LLONCH - DESENV. LOCAL		942,36	942,36
	ORDINADORS PERSONALS-PENTIUM 75		08/11/2006			0	0
300102	11682	GI COMPRA	1.202,02	VAPOR LLONCH - DESENV. LOCAL		1.202,02	1.202,02
	ORDINADORS PERSONALS-PENTIUM 100		08/11/2006			0	0
300102	11683	GI COMPRA	1.202,02	AJUNTAMENT		1.202,02	1.202,02
	ORDINADORS PERSONALS-486 DX2/66		08/11/2006			0	0
300102	11687	GI COMPRA	1.322,23	MAGATZEM DE PAPER		1.322,23	1.322,23
	ORDINADORS PERSONALS-PENTIUM 100		08/11/2006			0	0
300102	11688	GI COMPRA	2.031,42	EDIFICI NARCIS GIRALT		2.031,42	2.031,42
	ORDINADORS PERSONALS-PENTIUM 133		08/11/2006			0	0
300102	11689	GI COMPRA	2.031,42	VAPOR LLONCH - DESENV. LOCAL		2.031,42	2.031,42
	ORDINADORS PERSONALS-PENTIUM 133		08/11/2006			0	0
300102	11690	GI COMPRA	3.005,06	CAN MARCET, VIA PÚBLICA I MANTENIMENTS		3.005,06	3.005,06
	ORDINADORS PERSONALS-PENTIUM 100		31/01/1997			0	0

# AJUNTAMENT-AJUNTAMENT DE SABADELL

Data obtenció 17/06/2016 13:40  
Pàg. 65

## LLIBRE A LLIBRE A: BENS, DRETS I OBLIGACIONS DE L'ENT LOCAL

EPÍGRAF: I.2 SERVEI PÚBLIC

SUBEPÍGRAF: I.2.C MOBLES

CLASSIFICAC	N. BÉ	QUANT. DESCRIPCIÓ	C. GESTO T. ADQUISICIÓ C. COST	COST ADQUI. D- ALTA	CENTRE UBICACIÓ	PLANTA ESPAI	V.B.C. DOT. AMORT	F.A. V.C.
300102	11695		GI COMPRA	3.005,06	URBANISME I OBRES MUNICIPALS		3.005,06	3.005,06
		ORDINADORS PERSONALS-PENTIUM 100		08/11/2006			0	0
300102	11697		GI COMPRA	1.202,02	CAN MARCET, VIA PÚBLICA I MANTENIMENTS		1.202,02	1.202,02
		ORDINADORS PERSONALS-PENTIUM 166		08/11/2006			0	0
300102	11699		GI COMPRA	901,52	AJUNTAMENT		901,52	901,52
		ORDINADORS PERSONALS-PENTIUM 133		08/11/2006			0	0
300102	11701		GI COMPRA	9.976,80	JOAN MARAGALL		9.976,80	9.976,80
		ORDINADORS PERSONALS-PENTIUM 200 PRO		08/11/2006			0	0
300102	11702		GI COMPRA	1.202,02	MUSEU D'HISTÒRIA		1.202,02	1.202,02
		ORDINADORS PERSONALS-MACINTOSH		08/11/2006			0	0
300102	11703		GI COMPRA	997,68	MAGATZEM DE PAPER		997,68	997,68
		ORDINADORS PERSONALS-PENTIUM 133		08/11/2006			0	0
300102	11705		GI COMPRA	942,36	VAPOR LLONCH - DESENV. LOCAL		942,36	942,36
		ORDINADORS PERSONALS-PENTIUM 75		08/11/2006			0	0
300102	11709		GI COMPRA	1.171,97	MAGATZEM DE PAPER		1.171,97	1.171,97
		ORDINADORS PERSONALS-PENTIUM 166 MMX		08/11/2006			0	0
300102	11710		GI COMPRA	1.202,02	ARXIU HISTORIC		1.202,02	1.202,02
		ORDINADORS PERSONALS-MACINTOSH		08/11/2006			0	0

# AJUNTAMENT-AJUNTAMENT DE SABADELL

Data obtenció 17/06/2016 13:40  
Pàg. 66

## LLIBRE A LLIBRE A: BENS, DRETS I OBLIGACIONS DE L'ENT LOCAL

EPÍGRAF: I.2 SERVEI PÚBLIC

SUBEPÍGRAF: I.2.C MOBLES

CLASSIFICAC N. BÉ	QUANT. DESCRIPCIÓ	C. GESTO T. ADQUISICIÓ C. COST	COST ADQUI. D- ALTA	CENTRE UBICACIÓ	PLANTA ESPAI	V.B.C. DOT. AMORT	F.A. V.C.
300102	11711	GI COMPRA	997,68	MAGATZEM DE PAPER		997,68	997,68
	ORDINADORS PERSONALS-PENTIUM 166		08/11/2006			0	0
300102	11713	GI COMPRA	1.202,02	JOAN MARAGALL		1.202,02	1.202,02
	ORDINADORS PERSONALS-PENTIUM 166		08/11/2006			0	0
300102	11715	GI COMPRA	1.202,02	JOAN MARAGALL		1.202,02	1.202,02
	ORDINADORS PERSONALS-PENTIUM 166		08/11/2006			0	0
300102	11719	GI COMPRA	1.202,02	MAGATZEM DE PAPER		1.202,02	1.202,02
	ORDINADORS PERSONALS-PENTIUM 233		08/11/2006			0	0
300102	11720	GI COMPRA	1.502,53	VAPOR LLONCH - DESENV. LOCAL		1.502,53	1.502,53
	ORDINADORS PERSONALS-386		08/11/2006			0	0
300102	11727	GI COMPRA	1.322,23	CENTRE DE FORMACIÓ OCUPACIONAL		1.322,23	1.322,23
	ORDINADORS PERSONALS-PENTIUM 266		08/11/2006			0	0
300102	11728	GI COMPRA	1.322,23	CENTRE DE FORMACIÓ OCUPACIONAL		1.322,23	1.322,23
	ORDINADORS PERSONALS-PENTIUM 266		08/11/2006			0	0
300102	11732	GI COMPRA	1.322,23	CENTRE DE FORMACIÓ OCUPACIONAL		1.322,23	1.322,23
	ORDINADORS PERSONALS-PENTIUM 266		08/11/2006			0	0
300102	11733	GI COMPRA	1.322,23	CENTRE DE FORMACIÓ OCUPACIONAL		1.322,23	1.322,23
	ORDINADORS PERSONALS-PENTIUM 266		08/11/2006			0	0

# AJUNTAMENT-AJUNTAMENT DE SABADELL

Data obtenció 17/06/2016 13:40  
Pàg. 67

## LLIBRE A LLIBRE A: BENS, DRETS I OBLIGACIONS DE L'ENT LOCAL

EPÍGRAF: I.2 SERVEI PÚBLIC

SUBEPÍGRAF: I.2.C MOBLES

CLASSIFICAC N. BÉ	QUANT. DESCRIPCIÓ	C. GESTO T. ADQUISICIÓ C. COST	COST ADQUI. D- ALTA	CENTRE UBICACIÓ	PLANTA ESPAI	V.B.C. DOT. AMORT	F.A. V.C.
300102	11735	GI COMPRA	1.069,80	JOAN MARAGALL		1.069,80	1.069,80
	ORDINADORS PERSONALS-PENTIUM II 350		08/11/2006			0	0
300102	11736	GI COMPRA	1.322,23	COMPLEX SANT OLEGUER		1.322,23	1.322,23
	ORDINADORS PERSONALS-PENTIUM II 350		21/05/1999			0	0
300102	11741	GI COMPRA	1.322,23	CAP MERINALS		1.322,23	1.322,23
	ORDINADORS PERSONALS-PENTIUM II 350		21/05/1999			0	0
300102	11742	GI COMPRA	1.322,23	CENTRE CÍVIC DE CAN DEU		1.322,23	1.322,23
	ORDINADORS PERSONALS-PENTIUM II 350		21/05/1999			0	0
300102	11743	GI COMPRA	1.322,23	CAN MARCET, GUÀRDIA URBANA		1.322,23	1.322,23
	ORDINADORS PERSONALS-PENTIUM III 667		21/05/1999	EDIFICI	PROTECCIÓ CIVIL	0	0
300102	11744	GI COMPRA	1.322,23	CAP LEPANT		1.322,23	1.322,23
	ORDINADORS PERSONALS-PENTIUM II 350		21/05/1999			0	0
300102	11746	GI COMPRA	1.322,23	CAP CONCORDIA		1.322,23	1.322,23
	ORDINADORS PERSONALS-PENTIUM II 350		21/05/1999			0	0
300102	11748	GI COMPRA	1.322,23	IGUALTAT DONA-HOME		1.322,23	1.322,23
	ORDINADORS PERSONALS-PENTIUM II 350		21/05/1999			0	0
300102	11751	GI COMPRA	1.322,23	ATENEU		1.322,23	1.322,23
	ORDINADORS PERSONALS-PENTIUM II 350		21/05/1999			0	0

# AJUNTAMENT-AJUNTAMENT DE SABADELL

Data obtenció 17/06/2016 13:40  
Pàg. 68

## LLIBRE A LLIBRE A: BENS, DRETS I OBLIGACIONS DE L'ENT LOCAL

EPÍGRAF: I.2 SERVEI PÚBLIC

SUBEPÍGRAF: I.2.C MOBLES

CLASSIFICAC N. BÉ	QUANT. DESCRIPCIÓ	C. GESTO T. ADQUISICIÓ C. COST	COST ADQUI. D- ALTA	CENTRE UBICACIÓ	PLANTA ESPAI	V.B.C. DOT. AMORT	F.A. V.C.
300102	11753	GI COMPRA	1.322,23	ATENEU		1.322,23	1.322,23
	ORDINADORS PERSONALS-PENTIUM II 350		21/05/1999			0	0
300102	11755	GI COMPRA	1.322,23	ARXIU HISTORIC		1.322,23	1.322,23
	ORDINADORS PERSONALS-PENTIUM III 550		21/05/1999			0	0
300102	11757	GI COMPRA	1.322,23	CAP CA N'ORIAN		1.322,23	1.322,23
	ORDINADORS PERSONALS-PENTIUM II 350		21/05/1999			0	0
300102	11759	GI COMPRA	942,36	EDIFICI SALUT- PL. GAS		942,36	942,36
	ORDINADORS PERSONALS-PENTIUM 200 PRO		08/11/2006			0	0
300102	11761	GI COMPRA	1.322,23	CAP CREU DE BARBERA		1.322,23	1.322,23
	ORDINADORS PERSONALS-PENTIUM II 350		11/06/1999			0	0
300102	11762	GI COMPRA	1.322,23	JOAN MARAGALL		1.322,23	1.322,23
	ORDINADORS PERSONALS-PENTIUM II 350		11/06/1999			0	0
300102	11763	GI COMPRA	1.322,23	CAP LEPANT		1.322,23	1.322,23
	ORDINADORS PERSONALS-PENTIUM II 350		11/06/1999			0	0
300102	11765	GI COMPRA	1.322,23	JOAN MARAGALL		1.322,23	1.322,23
	ORDINADORS PERSONALS-PENTIUM II 350		11/06/1999			0	0
300102	11766	GI COMPRA	1.322,23	CAP SANT OLEGUER		1.322,23	1.322,23
	ORDINADORS PERSONALS-PENTIUM II 350		11/06/1999			0	0
300102	11769	GI COMPRA	1.322,23	Cal Balsach	planta baixa	1.322,23	1.322,23

# AJUNTAMENT-AJUNTAMENT DE SABADELL

Data obtenció 17/06/2016 13:40  
Pàg. 69

## LLIBRE A LLIBRE A: BENS, DRETS I OBLIGACIONS DE L'ENT LOCAL

EPÍGRAF: I.2 SERVEI PÚBLIC

SUBEPÍGRAF: I.2.C MOBLES

CLASSIFICAC N. BÉ	QUANT. DESCRIPCIÓ	C. GESTO T. ADQUISICIÓ C. COST	COST ADQUI. D- ALTA	CENTRE UBICACIÓ	PLANTA ESPAI	V.B.C. DOT. AMORT	F.A. V.C.
300102	11770	ORDINADORS PERSONALS-PENTIUM II 350 GI COMPRA	11/06/1999 1.322,23	Cal Balsach - Edifici Cal Balsach	Cal Balsach - Centre Cívic Creu Alta - 00 planta baixa	0 1.322,23	0 1.322,23
300102	11772	ORDINADORS PERSONALS-PENTIUM II 350 GI COMPRA	11/06/1999 1.322,23	Cal Balsach - Edifici CAP RAMBLA	Cal Balsach - Centre Cívic Creu Alta - 00	0 1.322,23	0 1.322,23
300102	11775	ORDINADORS PERSONALS-PENTIUM II 350 GI COMPRA	11/06/1999 1.322,23	CENTRE CÍVIC DE CAN DEU		0 1.322,23	0 1.322,23
300102	11776	ORDINADORS PERSONALS-PENTIUM II 350 GI COMPRA	30/07/1999 1.322,23	URBANISME I OBRES MUNICIPALS		0 1.322,23	0 1.322,23
300102	11777	ORDINADORS PERSONALS-PENTIUM II 350 GI COMPRA	30/07/1999 1.322,23	CAP SANT OLEGUER		0 1.322,23	0 1.322,23
300102	11778	ORDINADORS PERSONALS-PENTIUM II 350 GI COMPRA	30/07/1999 1.322,23	CAP CREU ALTA		0 1.322,23	0 1.322,23
300102	11779	ORDINADORS PERSONALS-PENTIUM II 350 GI COMPRA	30/07/1999 1.322,23	CAN MARCET, VIA PÚBLICA I MANTENIMENTS		0 1.322,23	0 1.322,23
300102	11780	ORDINADORS PERSONALS-PENTIUM II 350 GI COMPRA	30/07/1999 1.322,23	CAN MARCET, VIA PÚBLICA I MANTENIMENTS		0 1.322,23	0 1.322,23

# AJUNTAMENT-AJUNTAMENT DE SABADELL

Data obtenció 17/06/2016 13:40  
Pàg. 70

## LLIBRE A LLIBRE A: BENS, DRETS I OBLIGACIONS DE L'ENT LOCAL

EPÍGRAF: I.2 SERVEI PÚBLIC

SUBEPÍGRAF: I.2.C MOBLES

CLASSIFICAC N. BÉ	QUANT. DESCRIPCIÓ	C. GESTO T. ADQUISICIÓ C. COST	COST ADQUI. D- ALTA	CENTRE UBICACIÓ	PLANTA ESPAI	V.B.C. DOT. AMORT	F.A. V.C.
300102	11782		08/11/2006			0	0
	ORDINADORS PERSONALS-PENTIUM II 350	GI COMPRA	1.322,23	EDIFICI SALUT- PL. GAS		1.322,23	1.322,23
300102	11783		30/07/1999			0	0
	ORDINADORS PERSONALS-PENTIUM II 350	GI COMPRA	1.322,23	COMPLEX ESPORTIU SANT OLEGUER		1.322,23	1.322,23
300102	11787		30/07/1999			0	0
	ORDINADORS PERSONALS-PENTIUM II 350	GI COMPRA	1.322,23	EDIFICI		1.322,23	1.322,23
300102	11788		30/07/1999			0	0
	ORDINADORS PERSONALS-PENTIUM II 350	GI COMPRA	1.322,23	CENTRE CÍVIC DE CAN DEU		1.322,23	1.322,23
300102	11789		30/07/1999			0	0
	ORDINADORS PERSONALS-PENTIUM II 350	GI COMPRA	1.322,23	CENTRE CÍVIC DE CAN DEU		1.322,23	1.322,23
300102	11790		30/07/1999			0	0
	ORDINADORS PERSONALS-PENTIUM II 350	GI COMPRA	1.322,23	FINCA RDA. DE LA ROUREDA		1.322,23	1.322,23
300102	11791		30/07/1999			0	0
	ORDINADORS PERSONALS-PENTIUM II 350	GI COMPRA	1.322,23	CAP SANT FELIX		1.322,23	1.322,23
300102	11792		30/07/1999			0	0
	ORDINADORS PERSONALS-PENTIUM II 350	GI COMPRA	1.322,23	COMPLEX ESPORTIU SANT OLEGUER		1.322,23	1.322,23
300102			30/07/1999			0	0
	ORDINADORS PERSONALS-PENTIUM II 350	GI COMPRA	1.322,23	CAP SANT FELIX		1.322,23	1.322,23
300102			15/10/1999			0	0
	ORDINADORS PERSONALS-PENTIUM II 350						



# AJUNTAMENT-AJUNTAMENT DE SABADELL

Data obtenció 17/06/2016 13:40  
Pàg. 71

## LLIBRE A LLIBRE A: BENS, DRETS I OBLIGACIONS DE L'ENT LOCAL

EPÍGRAF: I.2 SERVEI PÚBLIC

SUBEPÍGRAF: I.2.C MOBLES

CLASSIFICAC N. BÉ	QUANT. DESCRIPCIÓ	C. GESTO T. ADQUISICIÓ C. COST	COST ADQUI. D- ALTA	CENTRE UBICACIÓ	PLANTA ESPAI	V.B.C. DOT. AMORT	F.A. V.C.
300102	11793	GI COMPRA	1.322,23	CENTRE CÍVIC DE CAN DEU		1.322,23	1.322,23
	ORDINADORS PERSONALS-PENTIUM II 350		08/11/2006			0	0
300102	11794	GI COMPRA	1.322,23	CAP CREU ALTA		1.322,23	1.322,23
	ORDINADORS PERSONALS-PENTIUM II 350		15/10/1999			0	0
300102	11795	GI COMPRA	1.322,23	CAP NORD		1.322,23	1.322,23
	ORDINADORS PERSONALS-PENTIUM II 350		15/10/1999			0	0
300102	11798	GI COMPRA	1.322,23	URBANISME I OBRES MUNICIPALS		1.322,23	1.322,23
	ORDINADORS PERSONALS-PENTIUM II 350		15/10/1999			0	0
300102	11799	GI COMPRA	1.322,23	EDIFICI SALUT-RAMBLA		1.322,23	1.322,23
	ORDINADORS PERSONALS-PENTIUM II 350		15/10/1999			0	0
300102	11801	GI COMPRA	1.322,23	CAP CONCORDIA		1.322,23	1.322,23
	ORDINADORS PERSONALS-PENTIUM II 350		15/10/1999			0	0
300102	11802	GI COMPRA	1.322,23	CAP LA SERRA		1.322,23	1.322,23
	ORDINADORS PERSONALS-PENTIUM II 350		15/10/1999			0	0
300102	11803	GI COMPRA	1.322,23	ARXIU HISTORIC		1.322,23	1.322,23
	ORDINADORS PERSONALS-PENTIUM II 350		15/10/1999			0	0
300102	11804	GI COMPRA	1.322,23	COMPLEX ESPORTIU SANT OLEGUER		1.322,23	1.322,23
	ORDINADORS PERSONALS-PENTIUM II 350		08/11/2006			0	0

# AJUNTAMENT-AJUNTAMENT DE SABADELL

Data obtenció 17/06/2016 13:40  
Pàg. 72

## LLIBRE A LLIBRE A: BENS, DRETS I OBLIGACIONS DE L'ENT LOCAL

EPÍGRAF: I.2 SERVEI PÚBLIC

SUBEPÍGRAF: I.2.C MOBLES

CLASSIFICAC N. BÉ	QUANT. DESCRIPCIÓ	C. GESTO T. ADQUISICIÓ C. COST	COST ADQUI. D- ALTA	CENTRE UBICACIÓ	PLANTA ESPAI	V.B.C. DOT. AMORT	F.A. V.C.
300102	11806	GI COMPRA	1.322,23	COMITE DE PERSONAL		1.322,23	1.322,23
	ORDINADORS PERSONALS-PENTIUM II 350		15/10/1999			0	0
300102	12534	GI COMPRA	629,75	CAN MARCET, VIA PÚBLICA I MANTENIMENTS		629,75	629,75
	ORDINADORS PERSONALS-PXA 270 640 MHZ		05/12/2005			0	0
300102	13583	CU CESIÓ GRÁTUITA DE DOMINIO	0	BIBLIOTECA LA SERRA		0	0
	PC		01/04/2006	EDIFICI		0	0
300102	13584	CU CESIÓ GRÁTUITA DE DOMINIO	0	BIBLIOTECA LA SERRA		0	0
	PC		01/04/2006	EDIFICI		0	0
300102	13585	CU CESIÓ GRÁTUITA DE DOMINIO	0	BIBLIOTECA LA SERRA		0	0
	PC		01/04/2006	EDIFICI		0	0
300102	13586	CU CESIÓ GRÁTUITA DE DOMINIO	0	BIBLIOTECA LA SERRA		0	0
	PC		01/04/2006	EDIFICI		0	0
300102	13587	CU CESIÓ GRÁTUITA DE DOMINIO	0	BIBLIOTECA LA SERRA		0	0
	PC		01/04/2006	EDIFICI		0	0
300102	13588	CU CESIÓ GRÁTUITA DE DOMINIO	0	BIBLIOTECA LA SERRA		0	0
	PC		01/04/2006	EDIFICI		0	0
300102	13589	CU CESIÓ GRÁTUITA DE DOMINIO	0	BIBLIOTECA LA SERRA		0	0
	PC		01/04/2006	EDIFICI		0	0

# AJUNTAMENT-AJUNTAMENT DE SABADELL

Data obtenció 17/06/2016 13:40  
 Pàg. 73

## LLIBRE A LLIBRE A: BENS, DRETS I OBLIGACIONS DE L'ENT LOCAL

EPÍGRAF: I.2 SERVEI PÚBLIC

SUBEPÍGRAF: I.2.C MOBLES

CLASSIFICAC N. BÉ	QUANT. DESCRIPCIÓ	C. GESTO T. ADQUISICIÓ C. COST	COST ADQUI. D- ALTA	CENTRE UBICACIÓ	PLANTA ESPAI	V.B.C. DOT. AMORT	F.A. V.C.
300102	13590	CU CESIÓN GRATUITA DE DOMINIO	0	BIBLIOTECA LA SERRA		0	0
	PC		01/04/2006	EDIFICI		0	0
300102	13591	CU CESIÓN GRATUITA DE DOMINIO	0	BIBLIOTECA LA SERRA		0	0
	PC		01/04/2006	EDIFICI		0	0
300102	13592	CU CESIÓN GRATUITA DE DOMINIO	0	BIBLIOTECA LA SERRA		0	0
	PC		01/04/2006	EDIFICI		0	0
300102	13593	CU CESIÓN GRATUITA DE DOMINIO	0	BIBLIOTECA LA SERRA		0	0
	PC		01/04/2006	EDIFICI		0	0
300102	13594	CU CESIÓN GRATUITA DE DOMINIO	0	BIBLIOTECA LA SERRA		0	0
	PC		01/04/2006	EDIFICI		0	0
300102	15699	ES INVENTARIO, INSPECCIÓN FÍSICA O INVENTARIO	0	GIMNAS MUNICIPAL		0	0
	ORDINADOR		01/01/2006	EDIFICI		0	0
300102	15700	ES INVENTARIO, INSPECCIÓN FÍSICA O INVENTARIO	0	GIMNAS MUNICIPAL		0	0
	ORDINADOR		01/01/2006	EDIFICI		0	0
300102	15836	ES INVENTARIO, INSPECCIÓN FÍSICA O INVENTARIO	0	PISCINES MUNICIPALS JOAN SERRA		0	0
	ORDINADOR		01/01/2006	EDIFICI		0	0
300102	15837	ES INVENTARIO, INSPECCIÓN FÍSICA O INVENTARIO	0	PISCINES MUNICIPALS JOAN SERRA		0	0

# AJUNTAMENT-AJUNTAMENT DE SABADELL

Data obtenció 17/06/2016 13:40  
Pàg. 74

## LLIBRE A LLIBRE A: BENS, DRETS I OBLIGACIONS DE L'ENT LOCAL

EPÍGRAF: I.2 SERVEI PÚBLIC

SUBEPÍGRAF: I.2.C MOBLES

CLASSIFICAC N. BÉ	QUANT. DESCRIPCIÓ	C. GESTO T. ADQUISICIÓ C. COST	COST ADQUI. D- ALTA	CENTRE UBICACIÓ	PLANTA ESPAI	V.B.C. DOT. AMORT	F.A. V.C.
	ORDINADOR		01/01/2006	EDIFICI		0	0
300102	15838	ES INVENTARIO, INSPECCIÓ FÍSICA O INVENTARIO	0	PISCINES MUNICIPALS JOAN SERRA		0	0
	ORDINADOR		01/01/2006	EDIFICI		0	0
300102	15839	ES INVENTARIO, INSPECCIÓ FÍSICA O INVENTARIO	0	PISCINES MUNICIPALS JOAN SERRA		0	0
	ORDINADOR		01/01/2006	EDIFICI		0	0
300102	15840	ES INVENTARIO, INSPECCIÓ FÍSICA O INVENTARIO	0	PISCINES MUNICIPALS JOAN SERRA		0	0
	ORDINADOR		01/01/2006	EDIFICI		0	0
300102	15841	ES INVENTARIO, INSPECCIÓ FÍSICA O INVENTARIO	0	PISCINES MUNICIPALS JOAN SERRA		0	0
	ORDINADOR		01/01/2006	EDIFICI		0	0
300102	15842	ES INVENTARIO, INSPECCIÓ FÍSICA O INVENTARIO	0	PISCINES MUNICIPALS JOAN SERRA		0	0
	ORDINADOR		01/01/2006	EDIFICI		0	0
300102	16188	GI COMPRA	1.018,41	CENTRE CÍVIC DE CA N'ORIAN		1.018,41	1.018,41
	ORDINADORS PERSONALS DC2 2.4		26/04/2007	EDIFICI		0	0
300102	16189	GI COMPRA	1.018,41	EDIFICI NARCIS GIRALT		1.018,41	1.018,41
	ORDINADOR PERSONAL CD2 2.4		26/04/2007	EDIFICI NARCÍS GIRALT	INFORMÀTICA	0	0
300102	16190	GI COMPRA	1.018,41	VAPOR LLONCH - DESENV. LOCAL		1.018,41	1.018,41
	ORDINADORS PERSONALS DC2 2.4		26/04/2007	VAPOR		0	0

# AJUNTAMENT-AJUNTAMENT DE SABADELL

Data obtenció 17/06/2016 13:40  
Pàg. 75

## LLIBRE A LLIBRE A: BENS, DRETS I OBLIGACIONS DE L'ENT LOCAL

EPÍGRAF: I.2 SERVEI PÚBLIC

SUBEPÍGRAF: I.2.C MOBLES

CLASSIFICAC N. BÉ	QUANT. DESCRIPCIÓ	C. GESTO T. ADQUISICIÓ C. COST	COST ADQUI. D- ALTA	CENTRE UBICACIÓ	PLANTA ESPAI	V.B.C. DOT. AMORT	F.A. V.C.
300102	16191	GI COMPRA	1.018,41	VAPOR LLOMCH - DESENV. LOCAL		1.018,41	1.018,41
	ORDINADORS PERSONALS DC2 2.4		26/04/2007	VAPOR		0	0
300102	16192	GI COMPRA	1.018,41	EDIFICI SALUT-RAMBLA		1.018,41	1.018,41
	ORDINADORS PERSONALS DC2 2.4		26/04/2007	EDIFICI	GESTIO SERVEIS SOCIALS	0	0
300102	16193	GI COMPRA	1.018,41	VAPOR CODINA	PLANTA BAIXA	1.018,41	1.018,41
	ORDINADORS PERSONALS DC2 2.4		26/04/2007	NAU AJUNTAMENT	EDUCACIÓ	0	0
300102	16194	GI COMPRA	1.018,41	EDIFICI NARCIS GIRALT	SEGONA PLANTA	1.018,41	1.018,41
	ORDINADORS PERSONALS DC2 2.4		26/04/2007	EDIFICI NARCÍS GIRALT	INFORMÀTICA	0	0
300102	16200	GI COMPRA	1.186,68	CATALUNYA		1.186,68	1.186,68
	ORDINADORS PERSONALS DC2 2.4		27/04/2007	EDIFICI		0	0
300102	16201	GI COMPRA	1.186,68	CENTRE CÍVIC CREU DE BARBERÀ		1.186,68	1.186,68
	ORDINADORS PERSONALS DC2 2.4		27/04/2007	EDIFICI		0	0
300102	16202	GI COMPRA	1.186,68	EDIFICI SALUT- PL. GAS	PRIMERA PLANTA	1.186,68	1.186,68
	ORDINADORS PERSONALS DC2 2.4		27/04/2007	EDIFICI	SERVEIS SOCIALS	0	0
300102	16203	GI COMPRA	1.186,68	CENTRE CÍVIC DE CAN RULL		1.186,68	1.186,68
	ORDINADORS PERSONALS DC2 2.4		27/04/2007	EDIFICI		0	0
300102	16204	GI COMPRA	997,99	CAN MARCET, VIA PÚBLICA I MANTENIMENTS	PRIMERA PLANTA	997,99	997,99
	ORDINADORS PERSONALS DC2 2.4		11/05/2007	EDIFICI	TERRITORI	0	0
300102	16205	GI COMPRA	997,99	EDIFICI SALUT-RAMBLA		997,99	997,99

# AJUNTAMENT-AJUNTAMENT DE SABADELL

Data obtenció 17/06/2016 13:40  
Pàg. 76

## LLIBRE A LLIBRE A: BENS, DRETS I OBLIGACIONS DE L'ENT LOCAL

EPÍGRAF: I.2 SERVEI PÚBLIC

SUBEPÍGRAF: I.2.C MOBLES

CLASSIFICAC N. BÉ	QUANT. DESCRIPCIÓ	C. GESTO T. ADQUISICIÓ C. COST	COST ADQUI. D- ALTA	CENTRE UBICACIÓ	PLANTA ESPAI	V.B.C. DOT. AMORT	F.A. V.C.
	ORDINADORS PERSONALS DC2 2.4		11/05/2007	EDIFICI	GESTIO SERVEIS SOCIALS	0	0
300102 16206		GI COMPRA	997,99	EDIFICI NARCIS GIRALT		997,99	997,99
	ORDINADORS PERSONALS DC2 2.4		11/05/2007			0	0
300102 16207		GI COMPRA	997,99	EDIFICI NARCIS GIRALT		997,99	997,99
	ORDINADORS PERSONALS DC2 2.4		11/05/2007	EDIFICI NARCÍS GIRALT		0	0
300102 16208		GI COMPRA	997,99	MUSEU D'HISTÒRIA		997,99	997,99
	ORDINADORS PERSONALS DC2 2.4		11/05/2007			0	0
300102 16239		GI COMPRA	1.186,68	TEATRE PRINCIPAL		1.186,68	1.186,68
	ORDINADORS PERSONALS DC2 2.4		04/05/2007			0	0
300102 16240		GI COMPRA	1.186,68	TEATRE PRINCIPAL		1.186,68	1.186,68
	ORDINADORS PERSONALS DC2 2.4		04/05/2007			0	0
300102 16241		GI COMPRA	1.186,68	ATENEU	PRIMERA PLANTA	1.186,68	1.186,68
	ORDINADORS PERSONALS DC2 2.4		04/05/2007	EDIFICI ATENEU	CULTURA	0	0
300102 16242		GI COMPRA	1.186,68	CAP SANT FELIX		1.186,68	1.186,68
	ORDINADORS PERSONALS DC2 2.4		04/05/2007	EDIFICI		0	0
300102 16243		GI COMPRA	1.186,68	CENTRE CÍVIC CREU DE BARBERÀ		1.186,68	1.186,68
	ORDINADORS PERSONALS DC2 2.4		04/05/2007	EDIFICI		0	0
300102 16245		GI COMPRA	1.186,68	EDIFICI NARCIS GIRALT		1.186,68	1.186,68
	ORDINADORS PERSONALS DC2 2.4		04/05/2007			0	0
300102 16246		GI COMPRA	1.186,68	EDIFICI NARCIS GIRALT		1.186,68	1.186,68
	ORDINADORS PERSONALS DC2 2.4		04/05/2007			0	0

# AJUNTAMENT-AJUNTAMENT DE SABADELL

Data obtenció 17/06/2016 13:40  
Pàg. 77

## LLIBRE A LLIBRE A: BENS, DRETS I OBLIGACIONS DE L'ENT LOCAL

EPÍGRAF: I.2 SERVEI PÚBLIC

SUBEPÍGRAF: I.2.C MOBLES

CLASSIFICAC N. BÉ	QUANT. DESCRIPCIÓ	C. GESTO T. ADQUISICIÓ C. COST	COST ADQUI. D- ALTA	CENTRE UBICACIÓ	PLANTA ESPAI	V.B.C. DOT. AMORT	F.A. V.C.
300102	16247	GI COMPRA	1.186,68	EDIFICI NARCIS GIRALT		1.186,68	1.186,68
	ORDINADORS PERSONALS DC2 2.4		04/05/2007			0	0
300102	16248	GI COMPRA	1.186,68	EDIFICI NARCIS GIRALT		1.186,68	1.186,68
	ORDINADORS PERSONALS DC2 2.4		04/05/2007			0	0
300102	16249	GI COMPRA	1.186,68	EDIFICI NARCIS GIRALT		1.186,68	1.186,68
	ORDINADORS PERSONALS DC2 2.4		04/05/2007	EDIFICI NARCÍS GIRALT	INFORMÀTICA	0	0
300102	16250	GI COMPRA	1.186,68	EDIFICI NARCIS GIRALT		1.186,68	1.186,68
	ORDINADORS PERSONALS DC2 2.4		04/05/2007	EDIFICI NARCÍS GIRALT	INFORMÀTICA	0	0
300102	16251	GI COMPRA	1.186,68	EDIFICI NARCIS GIRALT		1.186,68	1.186,68
	ORDINADORS PERSONALS DC2 2.4		04/05/2007			0	0
300102	16252	GI COMPRA	1.186,68	EDIFICI NARCIS GIRALT		1.186,68	1.186,68
	ORDINADORS PERSONALS DC2 2.4		04/05/2007			0	0
300102	16253	GI COMPRA	1.186,68	EDIFICI NARCIS GIRALT		1.186,68	1.186,68
	ORDINADORS PERSONALS DC2 2.4		04/05/2007			0	0
300102	16254	GI COMPRA	1.186,68	EDIFICI NARCIS GIRALT		1.186,68	1.186,68
	ORDINADORS PERSONALS DC2 2.4		04/05/2007			0	0
300102	16255	GI COMPRA	1.186,68	EDIFICI NARCIS GIRALT		1.186,68	1.186,68
	ORDINADORS PERSONALS DC2 2.4		04/05/2007			0	0
300102	16256	GI COMPRA	1.186,68	EDIFICI NARCIS GIRALT		1.186,68	1.186,68
	ORDINADORS PERSONALS DC2 2.4		04/05/2007			0	0
300102	16257	GI COMPRA	1.186,68	EDIFICI NARCIS GIRALT		1.186,68	1.186,68
	ORDINADORS PERSONALS DC2 2.4		04/05/2007			0	0

# AJUNTAMENT-AJUNTAMENT DE SABADELL

Data obtenció 17/06/2016 13:40  
Pàg. 78

## LLIBRE A LLIBRE A: BENS, DRETS I OBLIGACIONS DE L'ENT LOCAL

EPÍGRAF: I.2 SERVEI PÚBLIC

SUBEPÍGRAF: I.2.C MOBLES

CLASSIFICAC N. BÉ	QUANT. DESCRIPCIÓ	C. GESTO T. ADQUISICIÓ C. COST	COST ADQUI. D- ALTA	CENTRE UBICACIÓ	PLANTA ESPAI	V.B.C. DOT. AMORT	F.A. V.C.
300102	16258	GI COMPRA	1.186,68	CAN MARCET, VIA PÚBLICA I MANTENIMENTS		1.186,68	1.186,68
	ORDINADORS PERSONALS DC2 2.4		04/05/2007	EDIFICI	MEDI AMBIENT	0	0
300102	16259	GI COMPRA	1.186,68	EDIFICI NARCIS GIRALT		1.186,68	1.186,68
	ORDINADORS PERSONALS DC2 2.4		04/05/2007			0	0
300102	16260	GI COMPRA	1.186,68	EDIFICI NARCIS GIRALT		1.186,68	1.186,68
	ORDINADORS PERSONALS DC2 2.4		04/05/2007	EDIFICI NARCÍS GIRALT	REPROGRAFIA	0	0
300102	16379	GI INVENTARIO, INSPECCIÓ FÍSICA O INVENTARIO	0	IGUALTAT DONA-HOME		0	0
	Ordinador Personal PIV 640Mhz		31/12/2007	EDIFICI	IGUALTAT DONA-HOME	0	0
300102	16380	GI INVENTARIO, INSPECCIÓ FÍSICA O INVENTARIO	0	EDIFICI NARCIS GIRALT	SEGONA PLANTA	0	0
	Ordinador Personal PIV 640Mb		31/12/2007	EDIFICI NARCÍS GIRALT	INFORMÀTICA	0	0
300102	16399	GI INVENTARIO, INSPECCIÓ FÍSICA O INVENTARIO	0	VAPOR CODINA	PLANTA BAIXA	0	0
	Ordinador CD2		31/12/2007	NAU AJUNTAMENT	EDUCACIÓ	0	0
300102	16401	GI INVENTARIO, INSPECCIÓ FÍSICA O INVENTARIO	0	CATALUNYA		0	0
	Ordinador Personal CD		31/12/2007	EDIFICI		0	0
300102	16446	GI INVENTARIO, INSPECCIÓ FÍSICA O INVENTARIO	0	CENTRE CÍVIC CREU DE BARBERÀ		0	0
	Ordinador personal Core2		31/12/2007	EDIFICI		0	0
300102	16581	GI COMPRA	3.462,04	AJUNTAMENT	PRIMERA PLANTA	3.462,04	3.462,04



# AJUNTAMENT-AJUNTAMENT DE SABADELL

Data obtenció 17/06/2016 13:40  
Pàg. 79

## LLIBRE A LLIBRE A: BENS, DRETS I OBLIGACIONS DE L'ENT LOCAL

EPÍGRAF: I.2 SERVEI PÚBLIC

SUBEPÍGRAF: I.2.C MOBLES

CLASSIFICAC N. BÉ	QUANT. DESCRIPCIÓ	C. GESTO T. ADQUISICIÓ C. COST	COST ADQUI. D- ALTA	CENTRE UBICACIÓ	PLANTA ESPAI	V.B.C. DOT. AMORT	F.A. V.C.
	Ordinador MACINTOSH		10/07/2007	EDIFICI CONSISTORIAL	COMUNICACIÓ	0	0
300102 16895		CU COMPRA	1.810,79	CA L'ESTRUCH		1.810,79	1.810,79
	Ordinador		08/10/2007			0	0
300102 16896		CU COMPRA	1.810,79	CA L'ESTRUCH		1.810,79	1.810,79
	Ordinador		08/10/2007			0	0
300102 16897		CU COMPRA	1.810,79	CA L'ESTRUCH		1.810,79	1.810,79
	Ordinador		08/10/2007			0	0
300102 16992		GI COMPRA	1.327,60	EDIFICI NARCIS GIRALT		1.327,60	1.327,60
	D2C 2.4G 2,512Mb		23/10/2007			0	0
300102 16993		GI COMPRA	1.327,60	EDIFICI NARCIS GIRALT		1.327,60	1.327,60
	D2C 2.4G 2,512Mb		23/10/2007			0	0
300102 16994		GI COMPRA	1.327,60	EDIFICI NARCIS GIRALT		1.327,60	1.327,60
	D2C 2.4G 2,512Mb		23/10/2007			0	0
300102 16995		GI COMPRA	1.327,60	EDIFICI NARCIS GIRALT		1.327,60	1.327,60
	D2C 2.4G 2,512Mb		23/10/2007			0	0
300102 17166		GI COMPRA	7.175,76	EDIFICI NARCIS GIRALT		7.175,76	7.175,76
	Macintosh		11/12/2007			0	0
300102 17180		GI COMPRA	1.679,34	EDIFICI NARCIS GIRALT		1.679,34	1.679,34
	Tablet PC		12/12/2007			0	0
300102 17221		GI COMPRA	1.095,50	EDIFICI NARCIS GIRALT		1.095,50	1.095,50
	DC 7800 SFF		28/12/2007			0	0
300102 17222		GI COMPRA	1.095,50	EDIFICI NARCIS GIRALT		1.095,50	1.095,50

# AJUNTAMENT-AJUNTAMENT DE SABADELL

Data obtenció 17/06/2016 13:40  
Pàg. 80

## LLIBRE A LLIBRE A: BENS, DRETS I OBLIGACIONS DE L'ENT LOCAL

EPÍGRAF: I.2 SERVEI PÚBLIC

SUBEPÍGRAF: I.2.C MOBLES

CLASSIFICAC N. BÉ	QUANT. DESCRIPCIÓ	C. GESTO T. ADQUISICIÓ C. COST	COST ADQUI. D- ALTA	CENTRE UBICACIÓ	PLANTA ESPAI	V.B.C. DOT. AMORT	F.A. V.C.
	DC 7800 SFF		28/12/2007			0	0
300102 17223		GI COMPRA	1.095,50	EDIFICI NARCIS GIRALT		1.095,50	1.095,50
	DC 7800 SFF		28/12/2007			0	0
300102 17224		GI COMPRA	1.095,50	EDIFICI NARCIS GIRALT		1.095,50	1.095,50
	DC 7800 SFF		28/12/2007			0	0
300102 17225		GI COMPRA	1.095,52	EDIFICI NARCIS GIRALT		1.095,52	1.095,52
	DC 7800 SFF		28/12/2007			0	0
300102 17226		GI COMPRA	1.127,66	EDIFICI NARCIS GIRALT		1.127,66	1.127,66
	DC7800 SFF E6750+		31/12/2007			0	0
300102 17227		GI COMPRA	1.127,66	EDIFICI NARCIS GIRALT		1.127,66	1.127,66
	DC7800 SFF E6750+		31/12/2007			0	0
300102 17228		GI COMPRA	1.127,59	EDIFICI NARCIS GIRALT		1.127,59	1.127,59
	DC7800 SFF E6750+		31/12/2007			0	0
300102 17229		GI COMPRA	1.092,37	EDIFICI NARCIS GIRALT		1.092,37	1.092,37
	DC7800 SFF		31/12/2007			0	0
300102 17230		GI COMPRA	1.092,37	EDIFICI NARCIS GIRALT		1.092,37	1.092,37
	DC7800 SFF		31/12/2007			0	0
300102 17231		GI COMPRA	1.092,37	EDIFICI NARCIS GIRALT		1.092,37	1.092,37
	DC7800 SFF		31/12/2007			0	0
300102 17232		GI COMPRA	1.092,38	EDIFICI NARCIS GIRALT		1.092,38	1.092,38
	DC7800 SFF		31/12/2007			0	0
300102 17449		ED COMPRA	822,85	ESCOLA ILLA		822,85	822,85

# AJUNTAMENT-AJUNTAMENT DE SABADELL

Data obtenció 17/06/2016 13:40  
Pàg. 81

## LLIBRE A LLIBRE A: BENS, DRETS I OBLIGACIONS DE L'ENT LOCAL

EPÍGRAF: I.2 SERVEI PÚBLIC

SUBEPÍGRAF: I.2.C MOBLES

CLASSIFICAC N. BÉ	QUANT. DESCRIPCIÓ	C. GESTO T. ADQUISICIÓ C. COST	COST ADQUI. D- ALTA	CENTRE UBICACIÓ	PLANTA ESPAI	V.B.C. DOT. AMORT	F.A. V.C.
	Ordinador amb monitor,teclat i ratoli		31/12/2007	ESCOLA ILLA		0	0
300102	17456	ED COMPRA	822,85	ESCOLA ILLA		822,85	822,85
	Ordinador amb monitor, teclat i mouse		31/12/2007	ESCOLA ILLA		0	0
300102	17457	ED COMPRA	822,85	ESCOLA ILLA		822,85	822,85
	Ordinador amb monitor, teclat i mouse		31/12/2007	ESCOLA ILLA		0	0
300102	17458	ED COMPRA	822,85	ESCOLA ILLA		822,85	822,85
	Ordinador amb monitor, teclat i mouse		31/12/2007	ESCOLA ILLA		0	0
300102	17459	ED COMPRA	822,85	ESCOLA ILLA		822,85	822,85
	Ordinador amb monitor, teclat i mouse		31/12/2007	ESCOLA ILLA		0	0
300102	17460	ED COMPRA	822,85	ESCOLA ILLA		822,85	822,85
	Ordinador amb monitor, teclat i mouse		31/12/2007	ESCOLA ILLA		0	0
300102	17461	ED COMPRA	822,85	ESCOLA ILLA		822,85	822,85
	Ordinador amb monitor, teclat i mouse		31/12/2007	ESCOLA ILLA		0	0
300102	17462	ED COMPRA	822,85	ESCOLA ILLA		822,85	822,85
	Ordinador amb monitor, teclat i mouse		31/12/2007	ESCOLA ILLA		0	0
300102	17463	ED COMPRA	822,85	ESCOLA ILLA		822,85	822,85
	Ordinador amb monitor, teclat i mouse		31/12/2007	ESCOLA ILLA		0	0
300102	17464	ED COMPRA	822,82	ESCOLA ILLA		822,82	822,82
	Ordinador amb monitor, teclat i mouse		31/12/2007	ESCOLA ILLA		0	0
300102	17522	GI COMPRA	929,16	EDIFICI NARCIS GIRALT		929,16	929,16
	DC 7800 SFF		29/02/2008			0	0
300102	17523	GI COMPRA	929,16	EDIFICI NARCIS GIRALT		929,16	929,16

# AJUNTAMENT-AJUNTAMENT DE SABADELL

Data obtenció 17/06/2016 13:40  
 Pàg. 82

## LLIBRE A LLIBRE A: BENS, DRETS I OBLIGACIONS DE L'ENT LOCAL

EPÍGRAF: I.2 SERVEI PÚBLIC

SUBEPÍGRAF: I.2.C MOBLES

CLASSIFICAC N. BÉ	QUANT. DESCRIPCIÓ	C. GESTO T. ADQUISICIÓ C. COST	COST ADQUI. D- ALTA	CENTRE UBICACIÓ	PLANTA ESPAI	V.B.C. DOT. AMORT	F.A. V.C.
	DC 7800 SFF		29/02/2008			0	0
300102 17524		GI COMPRA	929,16	EDIFICI NARCIS GIRALT		929,16	929,16
	DC 7800 SFF		29/02/2008			0	0
300102 17525		GI COMPRA	929,16	EDIFICI NARCIS GIRALT		929,16	929,16
	DC 7800 SFF		29/02/2008			0	0
300102 17526		GI COMPRA	929,16	EDIFICI NARCIS GIRALT		929,16	929,16
	DC 7800 SFF		29/02/2008			0	0
300102 17527		GI COMPRA	929,16	EDIFICI NARCIS GIRALT		929,16	929,16
	DC 7800 SFF		29/02/2008			0	0
300102 17528		GI COMPRA	929,16	EDIFICI NARCIS GIRALT		929,16	929,16
	DC 7800 SFF		29/02/2008			0	0
300102 17605		GI COMPRA	564,74	EDIFICI NARCIS GIRALT		564,74	564,74
	Core 2 Duo		11/04/2008			0	0
300102 17606		GI COMPRA	564,74	EDIFICI NARCIS GIRALT		564,74	564,74
	Core 2 Duo		11/04/2008			0	0
300102 17607		GI COMPRA	564,75	EDIFICI NARCIS GIRALT		564,75	564,75
	Core 2 Duo		11/04/2008			0	0
300102 17608		GI COMPRA	564,75	EDIFICI NARCIS GIRALT		564,75	564,75
	Core 2 Duo		11/04/2008			0	0
300102 17622		JO COMPRA	700,64	CENTRE CÍVIC DE CAN PUIGGENER		700,64	700,64
	ORDINADOR		15/04/2008	CENTRE CIVIC		0	0

# AJUNTAMENT-AJUNTAMENT DE SABADELL

Data obtenció 17/06/2016 13:40  
Pàg. 83

## LLIBRE A LLIBRE A: BENS, DRETS I OBLIGACIONS DE L'ENT LOCAL

EPÍGRAF: I.2 SERVEI PÚBLIC

SUBEPÍGRAF: I.2.C MOBLES

CLASSIFICAC N. BÉ	QUANT. DESCRIPCIÓ	C. GESTO T. ADQUISICIÓ C. COST	COST ADQUI. D- ALTA	CENTRE UBICACIÓ	PLANTA ESPAI	V.B.C. DOT. AMORT	F.A. V.C.
300102	17623	JO COMPRA	700,64	CENTRE CÍVIC DE CAN RULL		700,64	700,64
	ORDINADOR		15/04/2008	EDIFICI		0	0
300102	17624	JO COMPRA	700,64	CENTRE CÍVIC CREU DE BARBERÀ		700,64	700,64
	ORDINADOR		15/04/2008	EDIFICI		0	0
300102	17625	JO COMPRA	700,64	Centre d'entitats c. Francolí 11		700,64	700,64
	ORDINADOR		15/04/2008	CENTRE CIVIC		0	0
300102	17753	GI COMPRA	3.480,00	EDIFICI NARCIS GIRALT		3.480,00	3.480,00
	Macintosh		03/06/2008			0	0
300102	17822	GI COMPRA	929,16	EDIFICI NARCIS GIRALT		929,16	929,16
	Ordinador		16/07/2008			0	0
300102	17823	GI COMPRA	929,16	EDIFICI NARCIS GIRALT		929,16	929,16
	Ordinador		16/07/2008			0	0
300102	17824	GI COMPRA	929,16	EDIFICI NARCIS GIRALT		929,16	929,16
	Ordinador		16/07/2008			0	0
300102	17825	GI COMPRA	929,16	EDIFICI NARCIS GIRALT		929,16	929,16
	Ordinador		16/07/2008			0	0
300102	17873	GI COMPRA	597,98	MERCAT SANT JOAN		597,98	597,98
	Ordinador personal		21/08/2008			0	0
300102	17874	GI COMPRA	597,98	CENTRE CÍVIC DEL POBLE NOU		597,98	597,98
	Ordinador personal		21/08/2008			0	0
300102	17880	GI COMPRA	1.042,85	EDIFICI NARCIS GIRALT		1.042,85	1.042,85

# AJUNTAMENT-AJUNTAMENT DE SABADELL

Data obtenció 17/06/2016 13:40  
Pàg. 84

## LLIBRE A LLIBRE A: BENS, DRETS I OBLIGACIONS DE L'ENT LOCAL

EPÍGRAF: I.2 SERVEI PÚBLIC

SUBEPÍGRAF: I.2.C MOBLES

CLASSIFICAC N. BÉ	QUANT. DESCRIPCIÓ	C. GESTO T. ADQUISICIÓ C. COST	COST ADQUI. D- ALTA	CENTRE UBICACIÓ	PLANTA ESPAI	V.B.C. DOT. AMORT	F.A. V.C.
300102	17881	PC Core 2 Duo E6750 GI COMPRA	28/08/2008 1.042,85	EDIFICI NARCÍS GIRALT EDIFICI NARCIS GIRALT		0 1.042,85	0 1.042,85
300102	17882	PC Core 2 Duo E6750 GI COMPRA	28/08/2008 1.042,85	EDIFICI NARCÍS GIRALT EDIFICI NARCIS GIRALT		0 1.042,85	0 1.042,85
300102	17883	PC Core 2 Duo E6750 GI COMPRA	28/08/2008 1.042,85	EDIFICI NARCÍS GIRALT EDIFICI NARCIS GIRALT		0 1.042,85	0 1.042,85
300102	17884	PC Core 2 Duo E6750 GI COMPRA	28/08/2008 1.042,85	EDIFICI NARCÍS GIRALT EDIFICI NARCIS GIRALT		0 1.042,85	0 1.042,85
300102	17885	PC Core 2 Duo E6750 GI COMPRA	28/08/2008 1.042,85	EDIFICI NARCÍS GIRALT EDIFICI NARCIS GIRALT		0 1.042,85	0 1.042,85
300102	17886	PC Core 2 Duo E6750 GI COMPRA	28/08/2008 1.042,85	EDIFICI NARCÍS GIRALT EDIFICI NARCIS GIRALT		0 1.042,85	0 1.042,85
300102	17887	PC Core 2 Duo E6750 GI COMPRA	28/08/2008 1.042,85	EDIFICI NARCÍS GIRALT EDIFICI NARCIS GIRALT		0 1.042,85	0 1.042,85
300102	17888	PC Core 2 Duo E6750 GI COMPRA	28/08/2008 1.042,85	EDIFICI NARCÍS GIRALT EDIFICI NARCIS GIRALT		0 1.042,85	0 1.042,85
300102	17889	PC Core 2 Duo E6750 GI COMPRA	28/08/2008 1.042,85	EDIFICI NARCÍS GIRALT EDIFICI NARCIS GIRALT		0 1.042,85	0 1.042,85
300102	17890	PC Core 2 Duo E6750 GI COMPRA	28/08/2008 1.042,85	EDIFICI NARCÍS GIRALT EDIFICI NARCIS GIRALT		0 1.042,85	0 1.042,85
300102	17891	PC Core 2 Duo E6750 GI COMPRA	28/08/2008 1.042,85	EDIFICI NARCÍS GIRALT EDIFICI NARCIS GIRALT		0 1.042,85	0 1.042,85

# AJUNTAMENT-AJUNTAMENT DE SABADELL

Data obtenció 17/06/2016 13:40  
Pàg. 85

## LLIBRE A LLIBRE A: BENS, DRETS I OBLIGACIONS DE L'ENT LOCAL

EPÍGRAF: I.2 SERVEI PÚBLIC

SUBEPÍGRAF: I.2.C MOBLES

CLASSIFICAC N. BÉ	QUANT. DESCRIPCIÓ	C. GESTO T. ADQUISICIÓ C. COST	COST ADQUI. D- ALTA	CENTRE UBICACIÓ	PLANTA ESPAI	V.B.C. DOT. AMORT	F.A. V.C.
	PC Core 2 Duo E6750		28/08/2008	EDIFICI NARCÍS GIRALT		0	0
300102 17892		GI COMPRA	1.042,85	EDIFICI NARCIS GIRALT		1.042,85	1.042,85
	PC Core 2 Duo E6750		28/08/2008	EDIFICI NARCÍS GIRALT		0	0
300102 17893		GI COMPRA	1.042,85	EDIFICI NARCIS GIRALT		1.042,85	1.042,85
	PC Core 2 Duo E6750		28/08/2008	EDIFICI NARCÍS GIRALT		0	0
300102 17894		GI COMPRA	1.042,85	EDIFICI NARCIS GIRALT		1.042,85	1.042,85
	PC Core 2 Duo E6750		28/08/2008	EDIFICI NARCÍS GIRALT		0	0
300102 17895		GI COMPRA	1.042,85	EDIFICI NARCIS GIRALT		1.042,85	1.042,85
	PC Core 2 Duo E6750		28/08/2008	EDIFICI NARCÍS GIRALT		0	0
300102 17896		GI COMPRA	1.042,85	EDIFICI NARCIS GIRALT		1.042,85	1.042,85
	PC Core 2 Duo E6750		28/08/2008	EDIFICI NARCÍS GIRALT		0	0
300102 17897		GI COMPRA	1.042,85	EDIFICI NARCIS GIRALT		1.042,85	1.042,85
	PC Core 2 Duo E6750		28/08/2008	EDIFICI NARCÍS GIRALT		0	0
300102 17898		GI COMPRA	1.042,85	EDIFICI NARCIS GIRALT		1.042,85	1.042,85
	PC Core 2 Duo E6750		28/08/2008	EDIFICI NARCÍS GIRALT		0	0
300102 17899		GI COMPRA	1.042,85	EDIFICI NARCIS GIRALT		1.042,85	1.042,85
	PC Core 2 Duo E6750		28/08/2008	EDIFICI NARCÍS GIRALT		0	0
300102 17900		GI COMPRA	1.042,85	EDIFICI NARCIS GIRALT		1.042,85	1.042,85
	PC Core 2 Duo E6750		28/08/2008	EDIFICI NARCÍS GIRALT		0	0
300102 17901		GI COMPRA	1.042,85	EDIFICI NARCIS GIRALT		1.042,85	1.042,85
	PC Core 2 Duo E6750		28/08/2008	EDIFICI NARCÍS GIRALT		0	0
300102 17902		GI COMPRA	1.042,85	EDIFICI NARCIS GIRALT		1.042,85	1.042,85

# AJUNTAMENT-AJUNTAMENT DE SABADELL

Data obtenció 17/06/2016 13:40  
Pàg. 86

## LLIBRE A LLIBRE A: BENS, DRETS I OBLIGACIONS DE L'ENT LOCAL

EPÍGRAF: I.2 SERVEI PÚBLIC

SUBEPÍGRAF: I.2.C MOBLES

CLASSIFICAC N. BÉ	QUANT. DESCRIPCIÓ	C. GESTO T. ADQUISICIÓ C. COST	COST ADQUI. D- ALTA	CENTRE UBICACIÓ	PLANTA ESPAI	V.B.C. DOT. AMORT	F.A. V.C.
	PC Core 2 Duo E6750		28/08/2008	EDIFICI NARCÍS GIRALT		0	0
300102 17903		GI COMPRA	1.042,85	EDIFICI NARCIS GIRALT		1.042,85	1.042,85
	PC Core 2 Duo E6750		28/08/2008	EDIFICI NARCÍS GIRALT		0	0
300102 17904		GI COMPRA	1.042,85	EDIFICI NARCIS GIRALT		1.042,85	1.042,85
	PC Core 2 Duo E6750		28/08/2008	EDIFICI NARCÍS GIRALT		0	0
300102 17905		GI COMPRA	1.042,85	EDIFICI NARCIS GIRALT		1.042,85	1.042,85
	PC Core 2 Duo E6750		28/08/2008	EDIFICI NARCÍS GIRALT		0	0
300102 17906		GI COMPRA	1.042,85	EDIFICI NARCIS GIRALT		1.042,85	1.042,85
	PC Core 2 Duo E6750		28/08/2008	EDIFICI NARCÍS GIRALT		0	0
300102 17907		GI COMPRA	1.042,85	EDIFICI NARCIS GIRALT		1.042,85	1.042,85
	PC Core 2 Duo E6750		28/08/2008	EDIFICI NARCÍS GIRALT		0	0
300102 17908		GI COMPRA	1.042,85	EDIFICI NARCIS GIRALT		1.042,85	1.042,85
	PC Core 2 Duo E6750		28/08/2008	EDIFICI NARCÍS GIRALT		0	0
300102 17909		GI COMPRA	1.042,85	EDIFICI NARCIS GIRALT		1.042,85	1.042,85
	PC Core 2 Duo E6750		28/08/2008	EDIFICI NARCÍS GIRALT		0	0
300102 17910		GI COMPRA	1.042,85	EDIFICI NARCIS GIRALT		1.042,85	1.042,85
	PC Core 2 Duo E6750		28/08/2008	EDIFICI NARCÍS GIRALT		0	0
300102 17911		GI COMPRA	1.042,85	EDIFICI NARCIS GIRALT		1.042,85	1.042,85
	PC Core 2 Duo E6750		28/08/2008	EDIFICI NARCÍS GIRALT		0	0
300102 17912		GI COMPRA	1.042,85	EDIFICI NARCIS GIRALT		1.042,85	1.042,85
	PC Core 2 Duo E6750		28/08/2008	EDIFICI NARCÍS GIRALT		0	0
300102 17913		GI COMPRA	1.042,85	EDIFICI NARCIS GIRALT		1.042,85	1.042,85



# AJUNTAMENT-AJUNTAMENT DE SABADELL

Data obtenció 17/06/2016 13:40  
Pàg. 87

## LLIBRE A LLIBRE A: BENS, DRETS I OBLIGACIONS DE L'ENT LOCAL

EPÍGRAF: I.2 SERVEI PÚBLIC

SUBEPÍGRAF: I.2.C MOBLES

CLASSIFICAC N. BÉ	QUANT. DESCRIPCIÓ	C. GESTO T. ADQUISICIÓ C. COST	COST ADQUI. D- ALTA	CENTRE UBICACIÓ	PLANTA ESPAI	V.B.C. DOT. AMORT	F.A. V.C.
	PC Core 2 Duo E6750		28/08/2008	EDIFICI NARCÍS GIRALT		0	0
300102 17914		GI COMPRA	1.042,85	EDIFICI NARCIS GIRALT		1.042,85	1.042,85
	PC Core 2 Duo E6750		28/08/2008	EDIFICI NARCÍS GIRALT		0	0
300102 17915		GI COMPRA	1.042,85	EDIFICI NARCIS GIRALT		1.042,85	1.042,85
	PC Core 2 Duo E6750		28/08/2008	EDIFICI NARCÍS GIRALT		0	0
300102 17916		GI COMPRA	1.042,85	EDIFICI NARCIS GIRALT		1.042,85	1.042,85
	PC Core 2 Duo E6750		28/08/2008	EDIFICI NARCÍS GIRALT		0	0
300102 17917		GI COMPRA	1.042,85	EDIFICI NARCIS GIRALT		1.042,85	1.042,85
	PC Core 2 Duo E6750		28/08/2008	EDIFICI NARCÍS GIRALT		0	0
300102 17918		GI COMPRA	1.042,85	EDIFICI NARCIS GIRALT		1.042,85	1.042,85
	PC Core 2 Duo E6750		28/08/2008	EDIFICI NARCÍS GIRALT		0	0
300102 17919		GI COMPRA	1.042,85	EDIFICI NARCIS GIRALT		1.042,85	1.042,85
	PC Core 2 Duo E6750		28/08/2008	EDIFICI NARCÍS GIRALT		0	0
300102 17920		GI COMPRA	1.042,85	EDIFICI NARCIS GIRALT		1.042,85	1.042,85
	PC Core 2 Duo E6750		28/08/2008	EDIFICI NARCÍS GIRALT		0	0
300102 17921		GI COMPRA	1.042,85	EDIFICI NARCIS GIRALT		1.042,85	1.042,85
	PC Core 2 Duo E6750		28/08/2008	EDIFICI NARCÍS GIRALT		0	0
300102 17922		GI COMPRA	1.042,85	EDIFICI NARCIS GIRALT		1.042,85	1.042,85
	PC Core 2 Duo E6750		28/08/2008	EDIFICI NARCÍS GIRALT		0	0
300102 17923		GI COMPRA	1.042,85	EDIFICI NARCIS GIRALT		1.042,85	1.042,85
	PC Core 2 Duo E6750		28/08/2008	EDIFICI NARCÍS GIRALT		0	0
300102 17924		GI COMPRA	1.042,85	EDIFICI NARCIS GIRALT		1.042,85	1.042,85

# AJUNTAMENT-AJUNTAMENT DE SABADELL

Data obtenció 17/06/2016 13:40  
Pàg. 88

## LLIBRE A LLIBRE A: BENS, DRETS I OBLIGACIONS DE L'ENT LOCAL

EPÍGRAF: I.2 SERVEI PÚBLIC

SUBEPÍGRAF: I.2.C MOBLES

CLASSIFICAC N. BÉ	QUANT. DESCRIPCIÓ	C. GESTO T. ADQUISICIÓ C. COST	COST ADQUI. D- ALTA	CENTRE UBICACIÓ	PLANTA ESPAI	V.B.C. DOT. AMORT	F.A. V.C.
	PC Core 2 Duo E6750		28/08/2008	EDIFICI NARCÍS GIRALT		0	0
300102 17925		GI COMPRA	1.042,85	EDIFICI NARCIS GIRALT		1.042,85	1.042,85
	PC Core 2 Duo E6750		28/08/2008	EDIFICI NARCÍS GIRALT		0	0
300102 17926		GI COMPRA	1.042,85	EDIFICI NARCIS GIRALT		1.042,85	1.042,85
	PC Core 2 Duo E6750		28/08/2008	EDIFICI NARCÍS GIRALT		0	0
300102 17927		GI COMPRA	1.042,85	EDIFICI NARCIS GIRALT		1.042,85	1.042,85
	PC Core 2 Duo E6750		28/08/2008	EDIFICI NARCÍS GIRALT		0	0
300102 17928		GI COMPRA	1.042,85	EDIFICI NARCIS GIRALT		1.042,85	1.042,85
	PC Core 2 Duo E6750		28/08/2008	EDIFICI NARCÍS GIRALT		0	0
300102 17929		GI COMPRA	1.042,85	EDIFICI NARCIS GIRALT		1.042,85	1.042,85
	PC Core 2 Duo E6750		28/08/2008	EDIFICI NARCÍS GIRALT		0	0
300102 17930		GI COMPRA	1.042,85	EDIFICI NARCIS GIRALT		1.042,85	1.042,85
	PC Core 2 Duo E6750		28/08/2008	EDIFICI NARCÍS GIRALT		0	0
300102 17931		GI COMPRA	1.042,85	EDIFICI NARCIS GIRALT		1.042,85	1.042,85
	PC Core 2 Duo E6750		28/08/2008	EDIFICI NARCÍS GIRALT		0	0
300102 17932		GI COMPRA	1.042,85	EDIFICI NARCIS GIRALT		1.042,85	1.042,85
	PC Core 2 Duo E6750		28/08/2008	EDIFICI NARCÍS GIRALT		0	0
300102 17933		GI COMPRA	1.042,85	EDIFICI NARCIS GIRALT		1.042,85	1.042,85
	PC Core 2 Duo E6750		28/08/2008	EDIFICI NARCÍS GIRALT		0	0
300102 17934		GI COMPRA	1.042,85	EDIFICI NARCIS GIRALT		1.042,85	1.042,85
	PC Core 2 Duo E6750		28/08/2008	EDIFICI NARCÍS GIRALT		0	0
300102 17935		GI COMPRA	1.042,85	EDIFICI NARCIS GIRALT		1.042,85	1.042,85

# AJUNTAMENT-AJUNTAMENT DE SABADELL

Data obtenció 17/06/2016 13:40  
Pàg. 89

## LLIBRE A LLIBRE A: BENS, DRETS I OBLIGACIONS DE L'ENT LOCAL

EPÍGRAF: I.2 SERVEI PÚBLIC

SUBEPÍGRAF: I.2.C MOBLES

CLASSIFICAC N. BÉ	QUANT. DESCRIPCIÓ	C. GESTO T. ADQUISICIÓ C. COST	COST ADQUI. D- ALTA	CENTRE UBICACIÓ	PLANTA ESPAI	V.B.C. DOT. AMORT	F.A. V.C.
300102	17936	PC Core 2 Duo E6750	28/08/2008	EDIFICI NARCÍS GIRALT		0	0
		GI COMPRA	1.042,85	EDIFICI NARCIS GIRALT		1.042,85	1.042,85
300102	17937	PC Core 2 Duo E6750	28/08/2008	EDIFICI NARCÍS GIRALT		0	0
		GI COMPRA	1.042,85	EDIFICI NARCIS GIRALT		1.042,85	1.042,85
300102	17938	PC Core 2 Duo E6750	28/08/2008	EDIFICI NARCÍS GIRALT		0	0
		GI COMPRA	1.042,85	EDIFICI NARCIS GIRALT		1.042,85	1.042,85
300102	17939	PC Core 2 Duo E6750	28/08/2008	EDIFICI NARCÍS GIRALT		0	0
		GI COMPRA	1.042,85	EDIFICI NARCIS GIRALT		1.042,85	1.042,85
300102	17940	PC Core 2 Duo E6750	28/08/2008	EDIFICI NARCÍS GIRALT		0	0
		GI COMPRA	1.042,85	EDIFICI NARCIS GIRALT		1.042,85	1.042,85
300102	17941	PC Core 2 Duo E6750	28/08/2008	EDIFICI NARCÍS GIRALT		0	0
		GI COMPRA	1.042,85	EDIFICI NARCIS GIRALT		1.042,85	1.042,85
300102	17942	PC Core 2 Duo E6750	28/08/2008	EDIFICI NARCÍS GIRALT		0	0
		GI COMPRA	1.042,85	EDIFICI NARCIS GIRALT		1.042,85	1.042,85
300102	17943	PC Core 2 Duo E6750	28/08/2008	EDIFICI NARCÍS GIRALT		0	0
		GI COMPRA	1.042,85	EDIFICI NARCIS GIRALT		1.042,85	1.042,85
300102	17944	PC Core 2 Duo E6750	28/08/2008	EDIFICI NARCÍS GIRALT		0	0
		GI COMPRA	1.042,85	EDIFICI NARCIS GIRALT		1.042,85	1.042,85
300102	17945	PC Core 2 Duo E6750	28/08/2008	EDIFICI NARCÍS GIRALT		0	0
		GI COMPRA	1.042,85	EDIFICI NARCIS GIRALT		1.042,85	1.042,85
300102	17946	PC Core 2 Duo E6750	28/08/2008	EDIFICI NARCÍS GIRALT		0	0
		GI COMPRA	1.042,85	EDIFICI NARCIS GIRALT		1.042,85	1.042,85

# AJUNTAMENT-AJUNTAMENT DE SABADELL

Data obtenció 17/06/2016 13:40  
Pàg. 90

## LLIBRE A LLIBRE A: BENS, DRETS I OBLIGACIONS DE L'ENT LOCAL

EPÍGRAF: I.2 SERVEI PÚBLIC

SUBEPÍGRAF: I.2.C MOBLES

CLASSIFICAC N. BÉ	QUANT. DESCRIPCIÓ	C. GESTO T. ADQUISICIÓ C. COST	COST ADQUI. D- ALTA	CENTRE UBICACIÓ	PLANTA ESPAI	V.B.C. DOT. AMORT	F.A. V.C.
	PC Core 2 Duo E6750		28/08/2008	EDIFICI NARCÍS GIRALT		0	0
300102 17947		GI COMPRA	1.042,85	EDIFICI NARCIS GIRALT		1.042,85	1.042,85
	PC Core 2 Duo E6750		28/08/2008	EDIFICI NARCÍS GIRALT		0	0
300102 17948		GI COMPRA	1.042,85	EDIFICI NARCIS GIRALT		1.042,85	1.042,85
	PC Core 2 Duo E6750		28/08/2008	EDIFICI NARCÍS GIRALT		0	0
300102 17949		GI COMPRA	1.042,85	EDIFICI NARCIS GIRALT		1.042,85	1.042,85
	PC Core 2 Duo E6750		28/08/2008	EDIFICI NARCÍS GIRALT		0	0
300102 17950		GI COMPRA	1.042,85	EDIFICI NARCIS GIRALT		1.042,85	1.042,85
	PC Core 2 Duo E6750		28/08/2008	EDIFICI NARCÍS GIRALT		0	0
300102 17951		GI COMPRA	1.042,85	EDIFICI NARCIS GIRALT		1.042,85	1.042,85
	PC Core 2 Duo E6750		28/08/2008	EDIFICI NARCÍS GIRALT		0	0
300102 17952		GI COMPRA	1.042,85	EDIFICI NARCIS GIRALT		1.042,85	1.042,85
	PC Core 2 Duo E6750		28/08/2008	EDIFICI NARCÍS GIRALT		0	0
300102 17953		GI COMPRA	1.042,85	EDIFICI NARCIS GIRALT		1.042,85	1.042,85
	PC Core 2 Duo E6750		28/08/2008	EDIFICI NARCÍS GIRALT		0	0
300102 17954		GI COMPRA	1.042,85	EDIFICI NARCIS GIRALT		1.042,85	1.042,85
	PC Core 2 Duo E6750		28/08/2008	EDIFICI NARCÍS GIRALT		0	0
300102 17955		GI COMPRA	1.042,85	EDIFICI NARCIS GIRALT		1.042,85	1.042,85
	PC Core 2 Duo E6750		28/08/2008	EDIFICI NARCÍS GIRALT		0	0
300102 17956		GI COMPRA	1.042,85	EDIFICI NARCIS GIRALT		1.042,85	1.042,85
	PC Core 2 Duo E6750		28/08/2008	EDIFICI NARCÍS GIRALT		0	0
300102 17957		GI COMPRA	1.042,85	EDIFICI NARCIS GIRALT		1.042,85	1.042,85

# AJUNTAMENT-AJUNTAMENT DE SABADELL

Data obtenció 17/06/2016 13:40  
Pàg. 91

## LLIBRE A LLIBRE A: BENS, DRETS I OBLIGACIONS DE L'ENT LOCAL

EPÍGRAF: I.2 SERVEI PÚBLIC

SUBEPÍGRAF: I.2.C MOBLES

CLASSIFICAC N. BÉ	QUANT. DESCRIPCIÓ	C. GESTO T. ADQUISICIÓ C. COST	COST ADQUI. D- ALTA	CENTRE UBICACIÓ	PLANTA ESPAI	V.B.C. DOT. AMORT	F.A. V.C.
	PC Core 2 Duo E6750		28/08/2008	EDIFICI NARCÍS GIRALT		0	0
300102 17958		GI COMPRA	1.042,85	EDIFICI NARCIS GIRALT		1.042,85	1.042,85
	PC Core 2 Duo E6750		28/08/2008	EDIFICI NARCÍS GIRALT		0	0
300102 17959		GI COMPRA	1.042,85	EDIFICI NARCIS GIRALT		1.042,85	1.042,85
	PC Core 2 Duo E6750		28/08/2008	EDIFICI NARCÍS GIRALT		0	0
300102 17960		GI COMPRA	1.042,85	EDIFICI NARCIS GIRALT		1.042,85	1.042,85
	PC Core 2 Duo E6750		28/08/2008	EDIFICI NARCÍS GIRALT		0	0
300102 17961		GI COMPRA	1.042,85	EDIFICI NARCIS GIRALT		1.042,85	1.042,85
	PC Core 2 Duo E6750		28/08/2008	EDIFICI NARCÍS GIRALT		0	0
300102 17962		GI COMPRA	1.042,85	EDIFICI NARCIS GIRALT		1.042,85	1.042,85
	PC Core 2 Duo E6750		28/08/2008	EDIFICI NARCÍS GIRALT		0	0
300102 17963		GI COMPRA	1.042,85	EDIFICI NARCIS GIRALT		1.042,85	1.042,85
	PC Core 2 Duo E6750		28/08/2008	EDIFICI NARCÍS GIRALT		0	0
300102 17964		GI COMPRA	1.042,85	EDIFICI NARCIS GIRALT		1.042,85	1.042,85
	PC Core 2 Duo E6750		28/08/2008	EDIFICI NARCÍS GIRALT		0	0
300102 17965		GI COMPRA	1.042,85	EDIFICI NARCIS GIRALT		1.042,85	1.042,85
	PC Core 2 Duo E6750		28/08/2008	EDIFICI NARCÍS GIRALT		0	0
300102 17966		GI COMPRA	1.042,85	EDIFICI NARCIS GIRALT		1.042,85	1.042,85
	PC Core 2 Duo E6750		28/08/2008	EDIFICI NARCÍS GIRALT		0	0
300102 17967		GI COMPRA	1.042,85	EDIFICI NARCIS GIRALT		1.042,85	1.042,85
	PC Core 2 Duo E6750		28/08/2008	EDIFICI NARCÍS GIRALT		0	0
300102 17968		GI COMPRA	1.042,85	EDIFICI NARCIS GIRALT		1.042,85	1.042,85

# AJUNTAMENT-AJUNTAMENT DE SABADELL

Data obtenció 17/06/2016 13:40  
Pàg. 92

## LLIBRE A LLIBRE A: BENS, DRETS I OBLIGACIONS DE L'ENT LOCAL

EPÍGRAF: I.2 SERVEI PÚBLIC

SUBEPÍGRAF: I.2.C MOBLES

CLASSIFICAC N. BÉ	QUANT. DESCRIPCIÓ	C. GESTO T. ADQUISICIÓ C. COST	COST ADQUI. D- ALTA	CENTRE UBICACIÓ	PLANTA ESPAI	V.B.C. DOT. AMORT	F.A. V.C.
	PC Core 2 Duo E6750		28/08/2008	EDIFICI NARCÍS GIRALT		0	0
300102 17969		GI COMPRA	1.042,85	EDIFICI NARCIS GIRALT		1.042,85	1.042,85
	PC Core 2 Duo E6750		28/08/2008	EDIFICI NARCÍS GIRALT		0	0
300102 17970		GI COMPRA	1.042,85	EDIFICI NARCIS GIRALT		1.042,85	1.042,85
	PC Core 2 Duo E6750		28/08/2008	EDIFICI NARCÍS GIRALT		0	0
300102 17971		GI COMPRA	1.042,85	EDIFICI NARCIS GIRALT		1.042,85	1.042,85
	PC Core 2 Duo E6750		28/08/2008	EDIFICI NARCÍS GIRALT		0	0
300102 17972		GI COMPRA	1.042,85	EDIFICI NARCIS GIRALT		1.042,85	1.042,85
	PC Core 2 Duo E6750		28/08/2008	EDIFICI NARCÍS GIRALT		0	0
300102 17973		GI COMPRA	1.042,85	EDIFICI NARCIS GIRALT		1.042,85	1.042,85
	PC Core 2 Duo E6750		28/08/2008	EDIFICI NARCÍS GIRALT		0	0
300102 17974		GI COMPRA	1.042,85	EDIFICI NARCIS GIRALT		1.042,85	1.042,85
	PC Core 2 Duo E6750		28/08/2008	EDIFICI NARCÍS GIRALT		0	0
300102 17975		GI COMPRA	1.042,85	EDIFICI NARCIS GIRALT		1.042,85	1.042,85
	PC Core 2 Duo E6750		28/08/2008	EDIFICI NARCÍS GIRALT		0	0
300102 17976		GI COMPRA	1.042,85	EDIFICI NARCIS GIRALT		1.042,85	1.042,85
	PC Core 2 Duo E6750		28/08/2008	EDIFICI NARCÍS GIRALT		0	0
300102 17977		GI COMPRA	1.042,85	EDIFICI NARCIS GIRALT		1.042,85	1.042,85
	PC Core 2 Duo E6750		28/08/2008	EDIFICI NARCÍS GIRALT		0	0
300102 17978		GI COMPRA	1.042,85	EDIFICI NARCIS GIRALT		1.042,85	1.042,85
	PC Core 2 Duo E6750		28/08/2008	EDIFICI NARCÍS GIRALT		0	0
300102 17979		GI COMPRA	1.042,85	EDIFICI NARCIS GIRALT		1.042,85	1.042,85

# AJUNTAMENT-AJUNTAMENT DE SABADELL

Data obtenció 17/06/2016 13:40  
Pàg. 93

## LLIBRE A LLIBRE A: BENS, DRETS I OBLIGACIONS DE L'ENT LOCAL

EPÍGRAF: I.2 SERVEI PÚBLIC

SUBEPÍGRAF: I.2.C MOBLES

CLASSIFICAC N. BÉ	QUANT. DESCRIPCIÓ	C. GESTO T. ADQUISICIÓ C. COST	COST ADQUI. D- ALTA	CENTRE UBICACIÓ	PLANTA ESPAI	V.B.C. DOT. AMORT	F.A. V.C.
	PC Core 2 Duo E6750		28/08/2008	EDIFICI NARCÍS GIRALT		0	0
300102	17980	GI COMPRA	1.042,85	EDIFICI NARCIS GIRALT		1.042,85	1.042,85
	PC Core 2 Duo E6750		28/08/2008	EDIFICI NARCÍS GIRALT		0	0
300102	17981	GI COMPRA	1.042,85	EDIFICI NARCIS GIRALT		1.042,85	1.042,85
	PC Core 2 Duo E6750		28/08/2008	EDIFICI NARCÍS GIRALT		0	0
300102	17982	GI COMPRA	1.042,85	EDIFICI NARCIS GIRALT		1.042,85	1.042,85
	PC Core 2 Duo E6750		28/08/2008	EDIFICI NARCÍS GIRALT		0	0
300102	17983	GI COMPRA	1.042,85	EDIFICI NARCIS GIRALT		1.042,85	1.042,85
	PC Core 2 Duo E6750		28/08/2008	EDIFICI NARCÍS GIRALT		0	0
300102	17984	GI COMPRA	1.042,85	EDIFICI NARCIS GIRALT		1.042,85	1.042,85
	PC Core 2 Duo E6750		28/08/2008	EDIFICI NARCÍS GIRALT		0	0
300102	17985	GI COMPRA	1.042,85	EDIFICI NARCIS GIRALT		1.042,85	1.042,85
	PC Core 2 Duo E6750		28/08/2008	EDIFICI NARCÍS GIRALT		0	0
300102	17986	GI COMPRA	1.042,85	EDIFICI NARCIS GIRALT		1.042,85	1.042,85
	PC Core 2 Duo E6750		28/08/2008	EDIFICI NARCÍS GIRALT		0	0
300102	17987	GI COMPRA	1.042,85	EDIFICI NARCIS GIRALT		1.042,85	1.042,85
	PC Core 2 Duo E6750		28/08/2008	EDIFICI NARCÍS GIRALT		0	0
300102	17988	GI COMPRA	1.042,85	EDIFICI NARCIS GIRALT		1.042,85	1.042,85
	PC Core 2 Duo E6750		28/08/2008	EDIFICI NARCÍS GIRALT		0	0
300102	17989	GI COMPRA	1.042,85	EDIFICI NARCIS GIRALT		1.042,85	1.042,85
	PC Core 2 Duo E6750		28/08/2008	EDIFICI NARCÍS GIRALT		0	0
300102	17990	GI COMPRA	1.042,85	EDIFICI NARCIS GIRALT		1.042,85	1.042,85

# AJUNTAMENT-AJUNTAMENT DE SABADELL

Data obtenció 17/06/2016 13:40  
Pàg. 94

## LLIBRE A LLIBRE A: BENS, DRETS I OBLIGACIONS DE L'ENT LOCAL

EPÍGRAF: I.2 SERVEI PÚBLIC

SUBEPÍGRAF: I.2.C MOBLES

CLASSIFICAC N. BÉ	QUANT. DESCRIPCIÓ	C. GESTO T. ADQUISICIÓ C. COST	COST ADQUI. D- ALTA	CENTRE UBICACIÓ	PLANTA ESPAI	V.B.C. DOT. AMORT	F.A. V.C.
	PC Core 2 Duo E6750		28/08/2008	EDIFICI NARCÍS GIRALT		0	0
300102 17991		GI COMPRA	1.042,85	EDIFICI NARCIS GIRALT		1.042,85	1.042,85
	PC Core 2 Duo E6750		28/08/2008	EDIFICI NARCÍS GIRALT		0	0
300102 17992		GI COMPRA	1.042,85	EDIFICI NARCIS GIRALT		1.042,85	1.042,85
	PC Core 2 Duo E6750		28/08/2008	EDIFICI NARCÍS GIRALT		0	0
300102 17993		GI COMPRA	1.042,85	EDIFICI NARCIS GIRALT		1.042,85	1.042,85
	PC Core 2 Duo E6750		28/08/2008	EDIFICI NARCÍS GIRALT		0	0
300102 17994		GI COMPRA	1.042,85	EDIFICI NARCIS GIRALT		1.042,85	1.042,85
	PC Core 2 Duo E6750		28/08/2008	EDIFICI NARCÍS GIRALT		0	0
300102 17995		GI COMPRA	1.042,85	EDIFICI NARCIS GIRALT		1.042,85	1.042,85
	PC Core 2 Duo E6750		28/08/2008	EDIFICI NARCÍS GIRALT		0	0
300102 17996		GI COMPRA	1.042,85	EDIFICI NARCIS GIRALT		1.042,85	1.042,85
	PC Core 2 Duo E6750		28/08/2008	EDIFICI NARCÍS GIRALT		0	0
300102 17997		GI COMPRA	1.042,85	EDIFICI NARCIS GIRALT		1.042,85	1.042,85
	PC Core 2 Duo E6750		28/08/2008	EDIFICI NARCÍS GIRALT		0	0
300102 17998		GI COMPRA	1.042,85	EDIFICI NARCIS GIRALT		1.042,85	1.042,85
	PC Core 2 Duo E6750		28/08/2008	EDIFICI NARCÍS GIRALT		0	0
300102 17999		GI COMPRA	1.042,85	EDIFICI NARCIS GIRALT		1.042,85	1.042,85
	PC Core 2 Duo E6750		28/08/2008	EDIFICI NARCÍS GIRALT		0	0
300102 18000		GI COMPRA	1.042,85	EDIFICI NARCIS GIRALT		1.042,85	1.042,85
	PC Core 2 Duo E6750		28/08/2008	EDIFICI NARCÍS GIRALT		0	0
300102 18001		GI COMPRA	1.042,85	EDIFICI NARCIS GIRALT		1.042,85	1.042,85



# AJUNTAMENT-AJUNTAMENT DE SABADELL

Data obtenció 17/06/2016 13:40  
Pàg. 95

## LLIBRE A LLIBRE A: BENS, DRETS I OBLIGACIONS DE L'ENT LOCAL

EPÍGRAF: I.2 SERVEI PÚBLIC

SUBEPÍGRAF: I.2.C MOBLES

CLASSIFICAC N. BÉ	QUANT. DESCRIPCIÓ	C. GESTO T. ADQUISICIÓ C. COST	COST ADQUI. D- ALTA	CENTRE UBICACIÓ	PLANTA ESPAI	V.B.C. DOT. AMORT	F.A. V.C.
	PC Core 2 Duo E6750		28/08/2008	EDIFICI NARCÍS GIRALT		0	0
300102 18002		GI COMPRA	1.042,85	EDIFICI NARCIS GIRALT		1.042,85	1.042,85
	PC Core 2 Duo E6750		28/08/2008	EDIFICI NARCÍS GIRALT		0	0
300102 18003		GI COMPRA	1.042,85	EDIFICI NARCIS GIRALT		1.042,85	1.042,85
	PC Core 2 Duo E6750		28/08/2008	EDIFICI NARCÍS GIRALT		0	0
300102 18004		GI COMPRA	1.042,85	EDIFICI NARCIS GIRALT		1.042,85	1.042,85
	PC Core 2 Duo E6750		28/08/2008	EDIFICI NARCÍS GIRALT		0	0
300102 18005		GI COMPRA	1.042,85	EDIFICI NARCIS GIRALT		1.042,85	1.042,85
	PC Core 2 Duo E6750		28/08/2008	EDIFICI NARCÍS GIRALT		0	0
300102 18006		GI COMPRA	1.042,85	EDIFICI NARCIS GIRALT		1.042,85	1.042,85
	PC Core 2 Duo E6750		28/08/2008	EDIFICI NARCÍS GIRALT		0	0
300102 18007		GI COMPRA	1.042,85	EDIFICI NARCIS GIRALT		1.042,85	1.042,85
	PC Core 2 Duo E6750		28/08/2008	EDIFICI NARCÍS GIRALT		0	0
300102 18008		GI COMPRA	1.042,85	EDIFICI NARCIS GIRALT		1.042,85	1.042,85
	PC Core 2 Duo E6750		28/08/2008	EDIFICI NARCÍS GIRALT		0	0
300102 18009		GI COMPRA	1.042,85	EDIFICI NARCIS GIRALT		1.042,85	1.042,85
	PC Core 2 Duo E6750		28/08/2008	EDIFICI NARCÍS GIRALT		0	0
300102 18010		GI COMPRA	1.042,85	EDIFICI NARCIS GIRALT		1.042,85	1.042,85
	PC Core 2 Duo E6750		28/08/2008	EDIFICI NARCÍS GIRALT		0	0
300102 18011		GI COMPRA	1.042,85	EDIFICI NARCIS GIRALT		1.042,85	1.042,85
	PC Core 2 Duo E6750		28/08/2008	EDIFICI NARCÍS GIRALT		0	0
300102 18012		GI COMPRA	1.042,85	EDIFICI NARCIS GIRALT		1.042,85	1.042,85

# AJUNTAMENT-AJUNTAMENT DE SABADELL

Data obtenció 17/06/2016 13:40  
Pàg. 96

## LLIBRE A LLIBRE A: BENS, DRETS I OBLIGACIONS DE L'ENT LOCAL

EPÍGRAF: I.2 SERVEI PÚBLIC

SUBEPÍGRAF: I.2.C MOBLES

CLASSIFICAC N. BÉ	QUANT. DESCRIPCIÓ	C. GESTO T. ADQUISICIÓ C. COST	COST ADQUI. D- ALTA	CENTRE UBICACIÓ	PLANTA ESPAI	V.B.C. DOT. AMORT	F.A. V.C.
	PC Core 2 Duo E6750		28/08/2008	EDIFICI NARCÍS GIRALT		0	0
300102 18013		GI COMPRA	1.042,85	EDIFICI NARCIS GIRALT		1.042,85	1.042,85
	PC Core 2 Duo E6750		28/08/2008	EDIFICI NARCÍS GIRALT		0	0
300102 18014		GI COMPRA	1.042,85	EDIFICI NARCIS GIRALT		1.042,85	1.042,85
	PC Core 2 Duo E6750		28/08/2008	EDIFICI NARCÍS GIRALT		0	0
300102 18015		GI COMPRA	1.042,85	EDIFICI NARCIS GIRALT		1.042,85	1.042,85
	PC Core 2 Duo E6750		28/08/2008	EDIFICI NARCÍS GIRALT		0	0
300102 18016		GI COMPRA	1.042,85	EDIFICI NARCIS GIRALT		1.042,85	1.042,85
	PC Core 2 Duo E6750		28/08/2008	EDIFICI NARCÍS GIRALT		0	0
300102 18017		GI COMPRA	1.042,85	EDIFICI NARCIS GIRALT		1.042,85	1.042,85
	PC Core 2 Duo E6750		28/08/2008	EDIFICI NARCÍS GIRALT		0	0
300102 18018		GI COMPRA	1.042,85	EDIFICI NARCIS GIRALT		1.042,85	1.042,85
	PC Core 2 Duo E6750		28/08/2008	EDIFICI NARCÍS GIRALT		0	0
300102 18019		GI COMPRA	1.042,85	EDIFICI NARCIS GIRALT		1.042,85	1.042,85
	PC Core 2 Duo E6750		28/08/2008	EDIFICI NARCÍS GIRALT		0	0
300102 18020		GI COMPRA	1.042,85	EDIFICI NARCIS GIRALT		1.042,85	1.042,85
	PC Core 2 Duo E6750		28/08/2008	EDIFICI NARCÍS GIRALT		0	0
300102 18021		GI COMPRA	1.042,85	EDIFICI NARCIS GIRALT		1.042,85	1.042,85
	PC Core 2 Duo E6750		28/08/2008	EDIFICI NARCÍS GIRALT		0	0
300102 18022		GI COMPRA	1.042,85	EDIFICI NARCIS GIRALT		1.042,85	1.042,85
	PC Core 2 Duo E6750		28/08/2008	EDIFICI NARCÍS GIRALT		0	0
300102 18023		GI COMPRA	1.042,85	EDIFICI NARCIS GIRALT		1.042,85	1.042,85

# AJUNTAMENT-AJUNTAMENT DE SABADELL

Data obtenció 17/06/2016 13:40  
Pàg. 97

## LLIBRE A LLIBRE A: BENS, DRETS I OBLIGACIONS DE L'ENT LOCAL

EPÍGRAF: I.2 SERVEI PÚBLIC

SUBEPÍGRAF: I.2.C MOBLES

CLASSIFICAC N. BÉ	QUANT. DESCRIPCIÓ	C. GESTO T. ADQUISICIÓ C. COST	COST ADQUI. D- ALTA	CENTRE UBICACIÓ	PLANTA ESPAI	V.B.C. DOT. AMORT	F.A. V.C.
300102	18024	PC Core 2 Duo E6750 GI COMPRA	28/08/2008 1.042,85	EDIFICI NARCÍS GIRALT EDIFICI NARCIS GIRALT		0 1.042,85	0 1.042,85
300102	18025	PC Core 2 Duo E6750 GI COMPRA	28/08/2008 1.042,85	EDIFICI NARCÍS GIRALT EDIFICI NARCIS GIRALT		0 1.042,85	0 1.042,85
300102	18026	PC Core 2 Duo E6750 GI COMPRA	28/08/2008 1.042,85	EDIFICI NARCÍS GIRALT EDIFICI NARCIS GIRALT		0 1.042,85	0 1.042,85
300102	18027	PC Core 2 Duo E6750 GI COMPRA	28/08/2008 1.042,85	EDIFICI NARCÍS GIRALT EDIFICI NARCIS GIRALT		0 1.042,85	0 1.042,85
300102	18028	PC Core 2 Duo E6750 GI COMPRA	28/08/2008 1.042,85	EDIFICI NARCÍS GIRALT EDIFICI NARCIS GIRALT		0 1.042,85	0 1.042,85
300102	18029	PC Core 2 Duo E6750 GI COMPRA	28/08/2008 1.042,85	EDIFICI NARCÍS GIRALT EDIFICI NARCIS GIRALT		0 1.042,85	0 1.042,85
300102	18030	PC Core 2 Duo E6750 GI COMPRA	28/08/2008 1.042,85	EDIFICI NARCÍS GIRALT EDIFICI NARCIS GIRALT		0 1.042,85	0 1.042,85
300102	18031	PC Core 2 Duo E6750 GI COMPRA	28/08/2008 1.042,85	EDIFICI NARCÍS GIRALT EDIFICI NARCIS GIRALT		0 1.042,85	0 1.042,85
300102	18032	PC Core 2 Duo E6750 GI COMPRA	28/08/2008 1.042,85	EDIFICI NARCÍS GIRALT EDIFICI NARCIS GIRALT		0 1.042,85	0 1.042,85
300102	18033	PC Core 2 Duo E6750 GI COMPRA	28/08/2008 1.042,85	EDIFICI NARCÍS GIRALT EDIFICI NARCIS GIRALT		0 1.042,85	0 1.042,85
300102	18034	PC Core 2 Duo E6750 GI COMPRA	28/08/2008 1.042,85	EDIFICI NARCÍS GIRALT EDIFICI NARCIS GIRALT		0 1.042,85	0 1.042,85

# AJUNTAMENT-AJUNTAMENT DE SABADELL

Data obtenció 17/06/2016 13:40  
Pàg. 98

## LLIBRE A LLIBRE A: BENS, DRETS I OBLIGACIONS DE L'ENT LOCAL

EPÍGRAF: I.2 SERVEI PÚBLIC

SUBEPÍGRAF: I.2.C MOBLES

CLASSIFICAC N. BÉ	QUANT. DESCRIPCIÓ	C. GESTO T. ADQUISICIÓ C. COST	COST ADQUI. D- ALTA	CENTRE UBICACIÓ	PLANTA ESPAI	V.B.C. DOT. AMORT	F.A. V.C.
	PC Core 2 Duo E6750		28/08/2008	EDIFICI NARCÍS GIRALT		0	0
300102 18035		GI COMPRA	1.042,85	EDIFICI NARCIS GIRALT		1.042,85	1.042,85
	PC Core 2 Duo E6750		28/08/2008	EDIFICI NARCÍS GIRALT		0	0
300102 18036		GI COMPRA	1.042,85	EDIFICI NARCIS GIRALT		1.042,85	1.042,85
	PC Core 2 Duo E6750		28/08/2008	EDIFICI NARCÍS GIRALT		0	0
300102 18037		GI COMPRA	1.042,85	EDIFICI NARCIS GIRALT		1.042,85	1.042,85
	PC Core 2 Duo E6750		28/08/2008	EDIFICI NARCÍS GIRALT		0	0
300102 18038		GI COMPRA	1.042,85	EDIFICI NARCIS GIRALT		1.042,85	1.042,85
	PC Core 2 Duo E6750		28/08/2008	EDIFICI NARCÍS GIRALT		0	0
300102 18039		GI COMPRA	1.042,85	EDIFICI NARCIS GIRALT		1.042,85	1.042,85
	PC Core 2 Duo E6750		28/08/2008	EDIFICI NARCÍS GIRALT		0	0
300102 18040		GI COMPRA	1.042,85	EDIFICI NARCIS GIRALT		1.042,85	1.042,85
	PC Core 2 Duo E6750		28/08/2008	EDIFICI NARCÍS GIRALT		0	0
300102 18041		GI COMPRA	1.042,85	EDIFICI NARCIS GIRALT		1.042,85	1.042,85
	PC Core 2 Duo E6750		28/08/2008	EDIFICI NARCÍS GIRALT		0	0
300102 18042		GI COMPRA	1.042,85	EDIFICI NARCIS GIRALT		1.042,85	1.042,85
	PC Core 2 Duo E6750		28/08/2008	EDIFICI NARCÍS GIRALT		0	0
300102 18043		GI COMPRA	1.042,85	EDIFICI NARCIS GIRALT		1.042,85	1.042,85
	PC Core 2 Duo E6750		28/08/2008	EDIFICI NARCÍS GIRALT		0	0
300102 18044		GI COMPRA	1.042,85	EDIFICI NARCIS GIRALT		1.042,85	1.042,85
	PC Core 2 Duo E6750		28/08/2008	EDIFICI NARCÍS GIRALT		0	0
300102 18045		GI COMPRA	1.042,85	EDIFICI NARCIS GIRALT		1.042,85	1.042,85

# AJUNTAMENT-AJUNTAMENT DE SABADELL

Data obtenció 17/06/2016 13:40  
Pàg. 99

## LLIBRE A LLIBRE A: BENS, DRETS I OBLIGACIONS DE L'ENT LOCAL

EPÍGRAF: I.2 SERVEI PÚBLIC

SUBEPÍGRAF: I.2.C MOBLES

CLASSIFICAC N. BÉ	QUANT. DESCRIPCIÓ	C. GESTO T. ADQUISICIÓ C. COST	COST ADQUI. D- ALTA	CENTRE UBICACIÓ	PLANTA ESPAI	V.B.C. DOT. AMORT	F.A. V.C.
	PC Core 2 Duo E6750		28/08/2008	EDIFICI NARCÍS GIRALT		0	0
300102 18046		GI COMPRA	1.042,85	EDIFICI NARCIS GIRALT		1.042,85	1.042,85
	PC Core 2 Duo E6750		28/08/2008	EDIFICI NARCÍS GIRALT		0	0
300102 18047		GI COMPRA	1.042,85	EDIFICI NARCIS GIRALT		1.042,85	1.042,85
	PC Core 2 Duo E6750		28/08/2008	EDIFICI NARCÍS GIRALT		0	0
300102 18048		GI COMPRA	1.042,85	EDIFICI NARCIS GIRALT		1.042,85	1.042,85
	PC Core 2 Duo E6750		28/08/2008	EDIFICI NARCÍS GIRALT		0	0
300102 18049		GI COMPRA	1.042,85	EDIFICI NARCIS GIRALT		1.042,85	1.042,85
	PC Core 2 Duo E6750		28/08/2008	EDIFICI NARCÍS GIRALT		0	0
300102 18050		GI COMPRA	1.042,85	EDIFICI NARCIS GIRALT		1.042,85	1.042,85
	PC Core 2 Duo E6750		28/08/2008	EDIFICI NARCÍS GIRALT		0	0
300102 18051		GI COMPRA	1.042,85	EDIFICI NARCIS GIRALT		1.042,85	1.042,85
	PC Core 2 Duo E6750		28/08/2008	EDIFICI NARCÍS GIRALT		0	0
300102 18052		GI COMPRA	1.042,85	EDIFICI NARCIS GIRALT		1.042,85	1.042,85
	PC Core 2 Duo E6750		28/08/2008	EDIFICI NARCÍS GIRALT		0	0
300102 18053		GI COMPRA	1.042,85	EDIFICI NARCIS GIRALT		1.042,85	1.042,85
	PC Core 2 Duo E6750		28/08/2008	EDIFICI NARCÍS GIRALT		0	0
300102 18054		GI COMPRA	1.042,85	EDIFICI NARCIS GIRALT		1.042,85	1.042,85
	PC Core 2 Duo E6750		28/08/2008	EDIFICI NARCÍS GIRALT		0	0
300102 18055		GI COMPRA	1.042,85	EDIFICI NARCIS GIRALT		1.042,85	1.042,85
	PC Core 2 Duo E6750		28/08/2008	EDIFICI NARCÍS GIRALT		0	0
300102 18056		GI COMPRA	1.042,85	EDIFICI NARCIS GIRALT		1.042,85	1.042,85

# AJUNTAMENT-AJUNTAMENT DE SABADELL

Data obtenció 17/06/2016 13:40  
Pàg. 100

## LLIBRE A LLIBRE A: BENS, DRETS I OBLIGACIONS DE L'ENT LOCAL

EPÍGRAF: I.2 SERVEI PÚBLIC

SUBEPÍGRAF: I.2.C MOBLES

CLASSIFICAC N. BÉ	QUANT. DESCRIPCIÓ	C. GESTO T. ADQUISICIÓ C. COST	COST ADQUI. D- ALTA	CENTRE UBICACIÓ	PLANTA ESPAI	V.B.C. DOT. AMORT	F.A. V.C.
	PC Core 2 Duo E6750		28/08/2008	EDIFICI NARCÍS GIRALT		0	0
300102 18057		GI COMPRA	1.042,85	EDIFICI NARCIS GIRALT		1.042,85	1.042,85
	PC Core 2 Duo E6750		28/08/2008	EDIFICI NARCÍS GIRALT		0	0
300102 18058		GI COMPRA	1.042,85	EDIFICI NARCIS GIRALT		1.042,85	1.042,85
	PC Core 2 Duo E6750		28/08/2008	EDIFICI NARCÍS GIRALT		0	0
300102 18059		GI COMPRA	1.042,85	EDIFICI NARCIS GIRALT		1.042,85	1.042,85
	PC Core 2 Duo E6750		28/08/2008	EDIFICI NARCÍS GIRALT		0	0
300102 18060		GI COMPRA	1.042,85	EDIFICI NARCIS GIRALT		1.042,85	1.042,85
	PC Core 2 Duo E6750		28/08/2008	EDIFICI NARCÍS GIRALT		0	0
300102 18061		GI COMPRA	1.042,85	EDIFICI NARCIS GIRALT		1.042,85	1.042,85
	PC Core 2 Duo E6750		28/08/2008	EDIFICI NARCÍS GIRALT		0	0
300102 18062		GI COMPRA	1.042,85	EDIFICI NARCIS GIRALT		1.042,85	1.042,85
	PC Core 2 Duo E6750		28/08/2008	EDIFICI NARCÍS GIRALT		0	0
300102 18063		GI COMPRA	1.042,85	EDIFICI NARCIS GIRALT		1.042,85	1.042,85
	PC Core 2 Duo E6750		28/08/2008	EDIFICI NARCÍS GIRALT		0	0
300102 18064		GI COMPRA	1.042,85	EDIFICI NARCIS GIRALT		1.042,85	1.042,85
	PC Core 2 Duo E6750		28/08/2008	EDIFICI NARCÍS GIRALT		0	0
300102 18065		GI COMPRA	1.042,85	EDIFICI NARCIS GIRALT		1.042,85	1.042,85
	PC Core 2 Duo E6750		28/08/2008	EDIFICI NARCÍS GIRALT		0	0
300102 18066		GI COMPRA	1.042,85	EDIFICI NARCIS GIRALT		1.042,85	1.042,85
	PC Core 2 Duo E6750		28/08/2008	EDIFICI NARCÍS GIRALT		0	0
300102 18067		GI COMPRA	1.042,85	EDIFICI NARCIS GIRALT		1.042,85	1.042,85

# AJUNTAMENT-AJUNTAMENT DE SABADELL

Data obtenció 17/06/2016 13:40  
Pàg. 101

## LLIBRE A LLIBRE A: BENS, DRETS I OBLIGACIONS DE L'ENT LOCAL

EPÍGRAF: I.2 SERVEI PÚBLIC

SUBEPÍGRAF: I.2.C MOBLES

CLASSIFICAC N. BÉ	QUANT. DESCRIPCIÓ	C. GESTO T. ADQUISICIÓ C. COST	COST ADQUI. D- ALTA	CENTRE UBICACIÓ	PLANTA ESPAI	V.B.C. DOT. AMORT	F.A. V.C.
	PC Core 2 Duo E6750		28/08/2008	EDIFICI NARCÍS GIRALT		0	0
300102 18068		GI COMPRA	1.042,85	EDIFICI NARCIS GIRALT		1.042,85	1.042,85
	PC Core 2 Duo E6750		28/08/2008	EDIFICI NARCÍS GIRALT		0	0
300102 18069		GI COMPRA	1.042,85	EDIFICI NARCIS GIRALT		1.042,85	1.042,85
	PC Core 2 Duo E6750		28/08/2008	EDIFICI NARCÍS GIRALT		0	0
300102 18070		GI COMPRA	1.042,85	EDIFICI NARCIS GIRALT		1.042,85	1.042,85
	PC Core 2 Duo E6750		28/08/2008	EDIFICI NARCÍS GIRALT		0	0
300102 18071		GI COMPRA	1.042,85	EDIFICI NARCIS GIRALT		1.042,85	1.042,85
	PC Core 2 Duo E6750		28/08/2008	EDIFICI NARCÍS GIRALT		0	0
300102 18072		GI COMPRA	1.042,85	EDIFICI NARCIS GIRALT		1.042,85	1.042,85
	PC Core 2 Duo E6750		28/08/2008	EDIFICI NARCÍS GIRALT		0	0
300102 18073		GI COMPRA	1.042,85	EDIFICI NARCIS GIRALT		1.042,85	1.042,85
	PC Core 2 Duo E6750		28/08/2008	EDIFICI NARCÍS GIRALT		0	0
300102 18074		GI COMPRA	1.042,85	EDIFICI NARCIS GIRALT		1.042,85	1.042,85
	PC Core 2 Duo E6750		28/08/2008	EDIFICI NARCÍS GIRALT		0	0
300102 18075		GI COMPRA	1.042,85	EDIFICI NARCIS GIRALT		1.042,85	1.042,85
	PC Core 2 Duo E6750		28/08/2008	EDIFICI NARCÍS GIRALT		0	0
300102 18076		GI COMPRA	1.042,85	EDIFICI NARCIS GIRALT		1.042,85	1.042,85
	PC Core 2 Duo E6750		28/08/2008	EDIFICI NARCÍS GIRALT		0	0
300102 18077		GI COMPRA	1.042,85	EDIFICI NARCIS GIRALT		1.042,85	1.042,85
	PC Core 2 Duo E6750		28/08/2008	EDIFICI NARCÍS GIRALT		0	0
300102 18078		GI COMPRA	1.042,85	EDIFICI NARCIS GIRALT		1.042,85	1.042,85

# AJUNTAMENT-AJUNTAMENT DE SABADELL

Data obtenció 17/06/2016 13:40  
Pàg. 102

## LLIBRE A LLIBRE A: BENS, DRETS I OBLIGACIONS DE L'ENT LOCAL

EPÍGRAF: I.2 SERVEI PÚBLIC

SUBEPÍGRAF: I.2.C MOBLES

CLASSIFICAC N. BÉ	QUANT. DESCRIPCIÓ	C. GESTO T. ADQUISICIÓ C. COST	COST ADQUI. D- ALTA	CENTRE UBICACIÓ	PLANTA ESPAI	V.B.C. DOT. AMORT	F.A. V.C.
	PC Core 2 Duo E6750		28/08/2008	EDIFICI NARCÍS GIRALT		0	0
300102 18079		GI COMPRA	1.042,85	EDIFICI NARCIS GIRALT		1.042,85	1.042,85
	PC Core 2 Duo E6750		28/08/2008	EDIFICI NARCÍS GIRALT		0	0
300102 18080		GI COMPRA	1.042,85	EDIFICI NARCIS GIRALT		1.042,85	1.042,85
	PC Core 2 Duo E6750		28/08/2008	EDIFICI NARCÍS GIRALT		0	0
300102 18081		GI COMPRA	1.042,85	EDIFICI NARCIS GIRALT		1.042,85	1.042,85
	PC Core 2 Duo E6750		28/08/2008	EDIFICI NARCÍS GIRALT		0	0
300102 18082		GI COMPRA	1.042,85	EDIFICI NARCIS GIRALT		1.042,85	1.042,85
	PC Core 2 Duo E6750		28/08/2008	EDIFICI NARCÍS GIRALT		0	0
300102 18083		GI COMPRA	1.042,85	EDIFICI NARCIS GIRALT		1.042,85	1.042,85
	PC Core 2 Duo E6750		28/08/2008	EDIFICI NARCÍS GIRALT		0	0
300102 18084		GI COMPRA	1.042,85	EDIFICI NARCIS GIRALT		1.042,85	1.042,85
	PC Core 2 Duo E6750		28/08/2008	EDIFICI NARCÍS GIRALT		0	0
300102 18085		GI COMPRA	1.042,85	EDIFICI NARCIS GIRALT		1.042,85	1.042,85
	PC Core 2 Duo E6750		28/08/2008	EDIFICI NARCÍS GIRALT		0	0
300102 18086		GI COMPRA	1.042,85	EDIFICI NARCIS GIRALT		1.042,85	1.042,85
	PC Core 2 Duo E6750		28/08/2008	EDIFICI NARCÍS GIRALT		0	0
300102 18087		GI COMPRA	1.042,85	EDIFICI NARCIS GIRALT		1.042,85	1.042,85
	PC Core 2 Duo E6750		28/08/2008	EDIFICI NARCÍS GIRALT		0	0
300102 18088		GI COMPRA	1.042,85	EDIFICI NARCIS GIRALT		1.042,85	1.042,85
	PC Core 2 Duo E6750		28/08/2008	EDIFICI NARCÍS GIRALT		0	0
300102 18089		GI COMPRA	1.042,85	EDIFICI NARCIS GIRALT		1.042,85	1.042,85



# AJUNTAMENT-AJUNTAMENT DE SABADELL

Data obtenció 17/06/2016 13:40  
Pàg. 103

## LLIBRE A LLIBRE A: BENS, DRETS I OBLIGACIONS DE L'ENT LOCAL

EPÍGRAF: I.2 SERVEI PÚBLIC

SUBEPÍGRAF: I.2.C MOBLES

CLASSIFICAC N. BÉ	QUANT. DESCRIPCIÓ	C. GESTO T. ADQUISICIÓ C. COST	COST ADQUI. D- ALTA	CENTRE UBICACIÓ	PLANTA ESPAI	V.B.C. DOT. AMORT	F.A. V.C.
	PC Core 2 Duo E6750		28/08/2008	EDIFICI NARCÍS GIRALT		0	0
300102 18090		GI COMPRA	1.042,85	EDIFICI NARCIS GIRALT		1.042,85	1.042,85
	PC Core 2 Duo E6750		28/08/2008	EDIFICI NARCÍS GIRALT		0	0
300102 18091		GI COMPRA	1.042,85	EDIFICI NARCIS GIRALT		1.042,85	1.042,85
	PC Core 2 Duo E6750		28/08/2008	EDIFICI NARCÍS GIRALT		0	0
300102 18092		GI COMPRA	1.042,85	EDIFICI NARCIS GIRALT		1.042,85	1.042,85
	PC Core 2 Duo E6750		28/08/2008	EDIFICI NARCÍS GIRALT		0	0
300102 18093		GI COMPRA	1.042,85	EDIFICI NARCIS GIRALT		1.042,85	1.042,85
	PC Core 2 Duo E6750		28/08/2008	EDIFICI NARCÍS GIRALT		0	0
300102 18094		GI COMPRA	1.042,85	EDIFICI NARCIS GIRALT		1.042,85	1.042,85
	PC Core 2 Duo E6750		28/08/2008	EDIFICI NARCÍS GIRALT		0	0
300102 18095		GI COMPRA	1.042,85	EDIFICI NARCIS GIRALT		1.042,85	1.042,85
	PC Core 2 Duo E6750		28/08/2008	EDIFICI NARCÍS GIRALT		0	0
300102 18096		GI COMPRA	1.042,85	EDIFICI NARCIS GIRALT		1.042,85	1.042,85
	PC Core 2 Duo E6750		28/08/2008	EDIFICI NARCÍS GIRALT		0	0
300102 18097		GI COMPRA	1.042,85	EDIFICI NARCIS GIRALT		1.042,85	1.042,85
	PC Core 2 Duo E6750		28/08/2008	EDIFICI NARCÍS GIRALT		0	0
300102 18098		GI COMPRA	1.042,85	EDIFICI NARCIS GIRALT		1.042,85	1.042,85
	PC Core 2 Duo E6750		28/08/2008	EDIFICI NARCÍS GIRALT		0	0
300102 18099		GI COMPRA	1.042,85	EDIFICI NARCIS GIRALT		1.042,85	1.042,85
	PC Core 2 Duo E6750		28/08/2008	EDIFICI NARCÍS GIRALT		0	0
300102 18100		GI COMPRA	1.042,85	EDIFICI NARCIS GIRALT		1.042,85	1.042,85

# AJUNTAMENT-AJUNTAMENT DE SABADELL

Data obtenció 17/06/2016 13:40  
Pàg. 104

## LLIBRE A LLIBRE A: BENS, DRETS I OBLIGACIONS DE L'ENT LOCAL

EPÍGRAF: I.2 SERVEI PÚBLIC

SUBEPÍGRAF: I.2.C MOBLES

CLASSIFICAC N. BÉ	QUANT. DESCRIPCIÓ	C. GESTO T. ADQUISICIÓ C. COST	COST ADQUI. D- ALTA	CENTRE UBICACIÓ	PLANTA ESPAI	V.B.C. DOT. AMORT	F.A. V.C.
	PC Core 2 Duo E6750		28/08/2008	EDIFICI NARCÍS GIRALT		0	0
300102 18101		GI COMPRA	1.042,85	EDIFICI NARCIS GIRALT		1.042,85	1.042,85
	PC Core 2 Duo E6750		28/08/2008	EDIFICI NARCÍS GIRALT		0	0
300102 18102		GI COMPRA	1.042,85	EDIFICI NARCIS GIRALT		1.042,85	1.042,85
	PC Core 2 Duo E6750		28/08/2008	EDIFICI NARCÍS GIRALT		0	0
300102 18103		GI COMPRA	1.042,85	EDIFICI NARCIS GIRALT		1.042,85	1.042,85
	PC Core 2 Duo E6750		28/08/2008	EDIFICI NARCÍS GIRALT		0	0
300102 18104		GI COMPRA	1.042,85	EDIFICI NARCIS GIRALT		1.042,85	1.042,85
	PC Core 2 Duo E6750		28/08/2008	EDIFICI NARCÍS GIRALT		0	0
300102 18105		GI COMPRA	1.042,85	EDIFICI NARCIS GIRALT		1.042,85	1.042,85
	PC Core 2 Duo E6750		28/08/2008	EDIFICI NARCÍS GIRALT		0	0
300102 18106		GI COMPRA	1.042,85	EDIFICI NARCIS GIRALT		1.042,85	1.042,85
	PC Core 2 Duo E6750		28/08/2008	EDIFICI NARCÍS GIRALT		0	0
300102 18107		GI COMPRA	1.042,85	EDIFICI NARCIS GIRALT		1.042,85	1.042,85
	PC Core 2 Duo E6750		28/08/2008	EDIFICI NARCÍS GIRALT		0	0
300102 18108		GI COMPRA	1.042,85	EDIFICI NARCIS GIRALT		1.042,85	1.042,85
	PC Core 2 Duo E6750		28/08/2008	EDIFICI NARCÍS GIRALT		0	0
300102 18109		GI COMPRA	1.042,85	EDIFICI NARCIS GIRALT		1.042,85	1.042,85
	PC Core 2 Duo E6750		28/08/2008	EDIFICI NARCÍS GIRALT		0	0
300102 18110		GI COMPRA	1.042,85	EDIFICI NARCIS GIRALT		1.042,85	1.042,85
	PC Core 2 Duo E6750		28/08/2008	EDIFICI NARCÍS GIRALT		0	0
300102 18111		GI COMPRA	1.042,85	EDIFICI NARCIS GIRALT		1.042,85	1.042,85

# AJUNTAMENT-AJUNTAMENT DE SABADELL

Data obtenció 17/06/2016 13:40  
Pàg. 105

## LLIBRE A LLIBRE A: BENS, DRETS I OBLIGACIONS DE L'ENT LOCAL

EPÍGRAF: I.2 SERVEI PÚBLIC

SUBEPÍGRAF: I.2.C MOBLES

CLASSIFICAC N. BÉ	QUANT. DESCRIPCIÓ	C. GESTO T. ADQUISICIÓ C. COST	COST ADQUI. D- ALTA	CENTRE UBICACIÓ	PLANTA ESPAI	V.B.C. DOT. AMORT	F.A. V.C.
	PC Core 2 Duo E6750		28/08/2008	EDIFICI NARCÍS GIRALT		0	0
300102 18112		GI COMPRA	1.042,85	EDIFICI NARCIS GIRALT		1.042,85	1.042,85
	PC Core 2 Duo E6750		28/08/2008	EDIFICI NARCÍS GIRALT		0	0
300102 18113		GI COMPRA	1.042,85	EDIFICI NARCIS GIRALT		1.042,85	1.042,85
	PC Core 2 Duo E6750		28/08/2008	EDIFICI NARCÍS GIRALT		0	0
300102 18114		GI COMPRA	1.042,85	EDIFICI NARCIS GIRALT		1.042,85	1.042,85
	PC Core 2 Duo E6750		28/08/2008	EDIFICI NARCÍS GIRALT		0	0
300102 18115		GI COMPRA	1.042,85	EDIFICI NARCIS GIRALT		1.042,85	1.042,85
	PC Core 2 Duo E6750		28/08/2008	EDIFICI NARCÍS GIRALT		0	0
300102 18116		GI COMPRA	1.042,85	EDIFICI NARCIS GIRALT		1.042,85	1.042,85
	PC Core 2 Duo E6750		28/08/2008	EDIFICI NARCÍS GIRALT		0	0
300102 18117		GI COMPRA	1.042,85	EDIFICI NARCIS GIRALT		1.042,85	1.042,85
	PC Core 2 Duo E6750		28/08/2008	EDIFICI NARCÍS GIRALT		0	0
300102 18118		GI COMPRA	1.042,85	EDIFICI NARCIS GIRALT		1.042,85	1.042,85
	PC Core 2 Duo E6750		28/08/2008	EDIFICI NARCÍS GIRALT		0	0
300102 18119		GI COMPRA	1.042,85	EDIFICI NARCIS GIRALT		1.042,85	1.042,85
	PC Core 2 Duo E6750		28/08/2008	EDIFICI NARCÍS GIRALT		0	0
300102 18120		GI COMPRA	1.042,85	EDIFICI NARCIS GIRALT		1.042,85	1.042,85
	PC Core 2 Duo E6750		28/08/2008	EDIFICI NARCÍS GIRALT		0	0
300102 18121		GI COMPRA	1.042,85	EDIFICI NARCIS GIRALT		1.042,85	1.042,85
	PC Core 2 Duo E6750		28/08/2008	EDIFICI NARCÍS GIRALT		0	0
300102 18122		GI COMPRA	1.042,85	EDIFICI NARCIS GIRALT		1.042,85	1.042,85

# AJUNTAMENT-AJUNTAMENT DE SABADELL

Data obtenció 17/06/2016 13:40  
Pàg. 106

## LLIBRE A LLIBRE A: BENS, DRETS I OBLIGACIONS DE L'ENT LOCAL

EPÍGRAF: I.2 SERVEI PÚBLIC

SUBEPÍGRAF: I.2.C MOBLES

CLASSIFICAC N. BÉ	QUANT. DESCRIPCIÓ	C. GESTO T. ADQUISICIÓ C. COST	COST ADQUI. D- ALTA	CENTRE UBICACIÓ	PLANTA ESPAI	V.B.C. DOT. AMORT	F.A. V.C.
	PC Core 2 Duo E6750		28/08/2008	EDIFICI NARCÍS GIRALT		0	0
300102 18123		GI COMPRA	1.042,85	EDIFICI NARCIS GIRALT		1.042,85	1.042,85
	PC Core 2 Duo E6750		28/08/2008	EDIFICI NARCÍS GIRALT		0	0
300102 18124		GI COMPRA	1.042,85	EDIFICI NARCIS GIRALT		1.042,85	1.042,85
	PC Core 2 Duo E6750		28/08/2008	EDIFICI NARCÍS GIRALT		0	0
300102 18125		GI COMPRA	1.042,85	EDIFICI NARCIS GIRALT		1.042,85	1.042,85
	PC Core 2 Duo E6750		28/08/2008	EDIFICI NARCÍS GIRALT		0	0
300102 18126		GI COMPRA	1.042,85	EDIFICI NARCIS GIRALT		1.042,85	1.042,85
	PC Core 2 Duo E6750		28/08/2008	EDIFICI NARCÍS GIRALT		0	0
300102 18127		GI COMPRA	1.040,05	EDIFICI NARCIS GIRALT		1.040,05	1.040,05
	PC Core 2 Duo E6750		28/08/2008	EDIFICI NARCÍS GIRALT		0	0
300102 18128		GI COMPRA	1.042,84	EDIFICI NARCIS GIRALT		1.042,84	1.042,84
	PC Core 2 Duo E6750		22/12/2008	EDIFICI NARCÍS GIRALT		0	0
300102 18129		GI COMPRA	1.042,84	EDIFICI NARCIS GIRALT		1.042,84	1.042,84
	PC Core 2 Duo E6750		04/09/2008	EDIFICI NARCÍS GIRALT		0	0
300102 18130		GI COMPRA	1.042,84	EDIFICI NARCIS GIRALT		1.042,84	1.042,84
	PC Core 2 Duo E6750		04/09/2008	EDIFICI NARCÍS GIRALT		0	0
300102 18131		GI COMPRA	1.042,84	EDIFICI NARCIS GIRALT		1.042,84	1.042,84
	PC Core 2 Duo E6750		04/09/2008	EDIFICI NARCÍS GIRALT		0	0
300102 18132		GI COMPRA	1.042,84	EDIFICI NARCIS GIRALT		1.042,84	1.042,84
	PC Core 2 Duo E6750		04/09/2008	EDIFICI NARCÍS GIRALT		0	0
300102 18133		GI COMPRA	1.042,84	EDIFICI NARCIS GIRALT		1.042,84	1.042,84

# AJUNTAMENT-AJUNTAMENT DE SABADELL

Data obtenció 17/06/2016 13:40  
Pàg. 107

## LLIBRE A LLIBRE A: BENS, DRETS I OBLIGACIONS DE L'ENT LOCAL

EPÍGRAF: I.2 SERVEI PÚBLIC

SUBEPÍGRAF: I.2.C MOBLES

CLASSIFICAC N. BÉ	QUANT. DESCRIPCIÓ	C. GESTO T. ADQUISICIÓ C. COST	COST ADQUI. D- ALTA	CENTRE UBICACIÓ	PLANTA ESPAI	V.B.C. DOT. AMORT	F.A. V.C.
	PC Core 2 Duo E6750		04/09/2008	EDIFICI NARCÍS GIRALT		0	0
300102 18134		GI COMPRA	1.042,84	EDIFICI NARCIS GIRALT		1.042,84	1.042,84
	PC Core 2 Duo E6750		04/09/2008	EDIFICI NARCÍS GIRALT		0	0
300102 18135		GI COMPRA	1.042,84	EDIFICI NARCIS GIRALT		1.042,84	1.042,84
	PC Core 2 Duo E6750		04/09/2008	EDIFICI NARCÍS GIRALT		0	0
300102 18281		GI COMPRA	1.042,84	EDIFICI NARCIS GIRALT		1.042,84	1.042,84
	PC Core 2 Duo E6750		22/12/2008			0	0
300102 18282		GI COMPRA	1.042,84	EDIFICI NARCIS GIRALT		1.042,84	1.042,84
	PC Core 2 Duo E6750		22/12/2008			0	0
300102 18283		GI COMPRA	1.042,84	EDIFICI NARCIS GIRALT		1.042,84	1.042,84
	PC Core 2 Duo E6750		22/12/2008			0	0
300102 18284		GI COMPRA	1.042,84	EDIFICI NARCIS GIRALT		1.042,84	1.042,84
	PC Core 2 Duo E6750		22/12/2008			0	0
300102 18285		GI COMPRA	1.042,84	EDIFICI NARCIS GIRALT		1.042,84	1.042,84
	PC Core 2 Duo E6750		22/12/2008			0	0
300102 18286		GI COMPRA	1.042,84	EDIFICI NARCIS GIRALT		1.042,84	1.042,84
	PC Core 2 Duo E6750		22/12/2008			0	0
300102 18287		GI COMPRA	1.042,84	EDIFICI NARCIS GIRALT		1.042,84	1.042,84
	PC Core 2 Duo E6750		22/12/2008			0	0
300102 18288		GI COMPRA	1.042,84	EDIFICI NARCIS GIRALT		1.042,84	1.042,84
	PC Core 2 Duo E6750		22/12/2008			0	0
300102 18289		GI COMPRA	1.042,84	EDIFICI NARCIS GIRALT		1.042,84	1.042,84

# AJUNTAMENT-AJUNTAMENT DE SABADELL

Data obtenció 17/06/2016 13:40  
Pàg. 108

## LLIBRE A LLIBRE A: BENS, DRETS I OBLIGACIONS DE L'ENT LOCAL

EPÍGRAF: I.2 SERVEI PÚBLIC

SUBEPÍGRAF: I.2.C MOBLES

CLASSIFICAC N. BÉ	QUANT. DESCRIPCIÓ	C. GESTO T. ADQUISICIÓ C. COST	COST ADQUI. D- ALTA	CENTRE UBICACIÓ	PLANTA ESPAI	V.B.C. DOT. AMORT	F.A. V.C.
	PC Core 2 Duo E6750		22/12/2008			0	0
300102	18290	GI COMPRA	1.042,84	EDIFICI NARCIS GIRALT		1.042,84	1.042,84
	PC Core 2 Duo E6750		22/12/2008			0	0
300102	18291	GI COMPRA	1.042,84	EDIFICI NARCIS GIRALT		1.042,84	1.042,84
	PC Core 2 Duo E6750		22/12/2008			0	0
300102	18292	GI COMPRA	1.042,84	EDIFICI NARCIS GIRALT		1.042,84	1.042,84
	PC Core 2 Duo E6750		22/12/2008			0	0
300102	18293	GI COMPRA	1.042,84	EDIFICI NARCIS GIRALT		1.042,84	1.042,84
	PC Core 2 Duo E6750		22/12/2008			0	0
300102	18294	GI COMPRA	1.042,84	EDIFICI NARCIS GIRALT		1.042,84	1.042,84
	PC Core 2 Duo E6750		22/12/2008			0	0
300102	18295	GI COMPRA	1.042,84	EDIFICI NARCIS GIRALT		1.042,84	1.042,84
	PC Core 2 Duo E6750		22/12/2008			0	0
300102	18296	GI COMPRA	1.042,84	EDIFICI NARCIS GIRALT		1.042,84	1.042,84
	PC Core 2 Duo E6750		22/12/2008			0	0
300102	18297	GI COMPRA	1.042,84	EDIFICI NARCIS GIRALT		1.042,84	1.042,84
	PC Core 2 Duo E6750		22/12/2008			0	0
300102	18298	GI COMPRA	1.042,84	EDIFICI NARCIS GIRALT		1.042,84	1.042,84
	PC Core 2 Duo E6750		22/12/2008			0	0
300102	18299	GI COMPRA	1.042,84	EDIFICI NARCIS GIRALT		1.042,84	1.042,84
	PC Core 2 Duo E6750		22/12/2008			0	0
300102	18300	GI COMPRA	1.042,84	EDIFICI NARCIS GIRALT		1.042,84	1.042,84

# AJUNTAMENT-AJUNTAMENT DE SABADELL

Data obtenció 17/06/2016 13:40  
Pàg. 109

## LLIBRE A LLIBRE A: BENS, DRETS I OBLIGACIONS DE L'ENT LOCAL

EPÍGRAF: I.2 SERVEI PÚBLIC

SUBEPÍGRAF: I.2.C MOBLES

CLASSIFICAC N. BÉ	QUANT. DESCRIPCIÓ	C. GESTO T. ADQUISICIÓ C. COST	COST ADQUI. D- ALTA	CENTRE UBICACIÓ	PLANTA ESPAI	V.B.C. DOT. AMORT	F.A. V.C.
	PC Core 2 Duo E6750		22/12/2008			0	0
300102 18301		GI COMPRA	1.042,84	EDIFICI NARCIS GIRALT		1.042,84	1.042,84
	PC Core 2 Duo E6750		28/11/2008			0	0
300102 18302		GI COMPRA	1.042,84	EDIFICI NARCIS GIRALT		1.042,84	1.042,84
	PC Core 2 Duo E6750		28/11/2008			0	0
300102 18303		GI COMPRA	1.042,84	EDIFICI NARCIS GIRALT		1.042,84	1.042,84
	PC Core 2 Duo E6750		28/11/2008			0	0
300102 18304		GI COMPRA	1.042,84	EDIFICI NARCIS GIRALT		1.042,84	1.042,84
	PC Core 2 Duo E6750		28/11/2008			0	0
300102 18305		GI COMPRA	1.042,84	EDIFICI NARCIS GIRALT		1.042,84	1.042,84
	PC Core 2 Duo E6750		28/11/2008			0	0
300102 18306		GI COMPRA	1.042,84	EDIFICI NARCIS GIRALT		1.042,84	1.042,84
	PC Core 2 Duo E6750		28/11/2008			0	0
300102 18307		GI COMPRA	1.042,84	EDIFICI NARCIS GIRALT		1.042,84	1.042,84
	PC Core 2 Duo E6750		28/11/2008			0	0
300102 18308		GI COMPRA	1.042,84	EDIFICI NARCIS GIRALT		1.042,84	1.042,84
	PC Core 2 Duo E6750		28/11/2008			0	0
300102 18309		GI COMPRA	1.042,84	EDIFICI NARCIS GIRALT		1.042,84	1.042,84
	PC Core 2 Duo E6750		28/11/2008			0	0
300102 18310		GI COMPRA	1.042,84	EDIFICI NARCIS GIRALT		1.042,84	1.042,84
	PC Core 2 Duo E6750		28/11/2008			0	0
300102 18311		GI COMPRA	1.042,84	EDIFICI NARCIS GIRALT		1.042,84	1.042,84

# AJUNTAMENT-AJUNTAMENT DE SABADELL

Data obtenció 17/06/2016 13:40  
Pàg. 110

## LLIBRE A LLIBRE A: BENS, DRETS I OBLIGACIONS DE L'ENT LOCAL

EPÍGRAF: I.2 SERVEI PÚBLIC

SUBEPÍGRAF: I.2.C MOBLES

CLASSIFICAC N. BÉ	QUANT. DESCRIPCIÓ	C. GESTO T. ADQUISICIÓ C. COST	COST ADQUI. D- ALTA	CENTRE UBICACIÓ	PLANTA ESPAI	V.B.C. DOT. AMORT	F.A. V.C.
	PC Core 2 Duo E6750		28/11/2008			0	0
300102 18312		GI COMPRA	1.042,84	EDIFICI NARCIS GIRALT		1.042,84	1.042,84
	PC Core 2 Duo E6750		28/11/2008			0	0
300102 18313		GI COMPRA	1.042,84	EDIFICI NARCIS GIRALT		1.042,84	1.042,84
	PC Core 2 Duo E6750		28/11/2008			0	0
300102 18314		GI COMPRA	1.042,84	EDIFICI NARCIS GIRALT		1.042,84	1.042,84
	PC Core 2 Duo E6750		28/11/2008			0	0
300102 18315		GI COMPRA	1.042,84	EDIFICI NARCIS GIRALT		1.042,84	1.042,84
	PC Core 2 Duo E6750		28/11/2008			0	0
300102 18316		GI COMPRA	1.042,84	EDIFICI NARCIS GIRALT		1.042,84	1.042,84
	PC Core 2 Duo E6750		28/11/2008			0	0
300102 18317		GI COMPRA	1.042,84	EDIFICI NARCIS GIRALT		1.042,84	1.042,84
	PC Core 2 Duo E6750		28/11/2008			0	0
300102 18318		GI COMPRA	1.042,84	EDIFICI NARCIS GIRALT		1.042,84	1.042,84
	PC Core 2 Duo E6750		28/11/2008			0	0
300102 18319		GI COMPRA	1.042,84	EDIFICI NARCIS GIRALT		1.042,84	1.042,84
	PC Core 2 Duo E6750		28/11/2008			0	0
300102 18320		GI COMPRA	1.042,84	EDIFICI NARCIS GIRALT		1.042,84	1.042,84
	PC Core 2 Duo E6750		28/11/2008			0	0
300102 18321		GI COMPRA	1.042,84	EDIFICI NARCIS GIRALT		1.042,84	1.042,84
	PC Core 2 Duo E6750		28/11/2008			0	0
300102 18322		GI COMPRA	1.042,84	EDIFICI NARCIS GIRALT		1.042,84	1.042,84



# AJUNTAMENT-AJUNTAMENT DE SABADELL

Data obtenció 17/06/2016 13:40  
Pàg. 111

## LLIBRE A LLIBRE A: BENS, DRETS I OBLIGACIONS DE L'ENT LOCAL

EPÍGRAF: I.2 SERVEI PÚBLIC

SUBEPÍGRAF: I.2.C MOBLES

CLASSIFICAC N. BÉ	QUANT. DESCRIPCIÓ	C. GESTO T. ADQUISICIÓ C. COST	COST ADQUI. D- ALTA	CENTRE UBICACIÓ	PLANTA ESPAI	V.B.C. DOT. AMORT	F.A. V.C.
	PC Core 2 Duo E6750		28/11/2008			0	0
300102 18323		GI COMPRA	1.042,84	EDIFICI NARCIS GIRALT		1.042,84	1.042,84
	PC Core 2 Duo E6750		28/11/2008			0	0
300102 18324		GI COMPRA	1.042,84	EDIFICI NARCIS GIRALT		1.042,84	1.042,84
	PC Core 2 Duo E6750		28/11/2008			0	0
300102 18325		GI COMPRA	1.042,84	EDIFICI NARCIS GIRALT		1.042,84	1.042,84
	PC Core 2 Duo E6750		28/11/2008			0	0
300102 18326		GI COMPRA	1.042,84	EDIFICI NARCIS GIRALT		1.042,84	1.042,84
	PC Core 2 Duo E6750		28/11/2008			0	0
300102 18327		GI COMPRA	1.042,84	EDIFICI NARCIS GIRALT		1.042,84	1.042,84
	PC Core 2 Duo E6750		28/11/2008			0	0
300102 18328		GI COMPRA	1.042,84	EDIFICI NARCIS GIRALT		1.042,84	1.042,84
	PC Core 2 Duo E6750		28/11/2008			0	0
300102 18329		GI COMPRA	1.042,84	EDIFICI NARCIS GIRALT		1.042,84	1.042,84
	PC Core 2 Duo E6750		28/11/2008			0	0
300102 18330		GI COMPRA	1.042,84	EDIFICI NARCIS GIRALT		1.042,84	1.042,84
	PC Core 2 Duo E6750		28/11/2008			0	0
300102 18331		GI COMPRA	1.042,84	EDIFICI NARCIS GIRALT		1.042,84	1.042,84
	PC Core 2 Duo E6750		28/11/2008			0	0
300102 18332		GI COMPRA	1.042,84	EDIFICI NARCIS GIRALT		1.042,84	1.042,84
	PC Core 2 Duo E6750		28/11/2008			0	0
300102 18333		GI COMPRA	1.042,84	EDIFICI NARCIS GIRALT		1.042,84	1.042,84

# AJUNTAMENT-AJUNTAMENT DE SABADELL

Data obtenció 17/06/2016 13:40  
Pàg. 112

## LLIBRE A LLIBRE A: BENS, DRETS I OBLIGACIONS DE L'ENT LOCAL

EPÍGRAF: I.2 SERVEI PÚBLIC

SUBEPÍGRAF: I.2.C MOBLES

CLASSIFICAC N. BÉ	QUANT. DESCRIPCIÓ	C. GESTO T. ADQUISICIÓ C. COST	COST ADQUI. D- ALTA	CENTRE UBICACIÓ	PLANTA ESPAI	V.B.C. DOT. AMORT	F.A. V.C.
	PC Core 2 Duo E6750		28/11/2008			0	0
300102 18334		GI COMPRA	1.042,84	EDIFICI NARCIS GIRALT		1.042,84	1.042,84
	PC Core 2 Duo E6750		28/11/2008			0	0
300102 18335		GI COMPRA	1.042,84	EDIFICI NARCIS GIRALT		1.042,84	1.042,84
	PC Core 2 Duo E6750		28/11/2008			0	0
300102 18336		GI COMPRA	1.042,84	EDIFICI NARCIS GIRALT		1.042,84	1.042,84
	PC Core 2 Duo E6750		28/11/2008			0	0
300102 18337		GI COMPRA	1.042,84	EDIFICI NARCIS GIRALT		1.042,84	1.042,84
	PC Core 2 Duo E6750		28/11/2008			0	0
300102 18338		GI COMPRA	1.042,84	EDIFICI NARCIS GIRALT		1.042,84	1.042,84
	PC Core 2 Duo E6750		28/11/2008			0	0
300102 18339		GI COMPRA	1.042,84	EDIFICI NARCIS GIRALT		1.042,84	1.042,84
	PC Core 2 Duo E6750		28/11/2008			0	0
300102 18340		GI COMPRA	1.042,84	EDIFICI NARCIS GIRALT		1.042,84	1.042,84
	PC Core 2 Duo E6750		28/11/2008			0	0
300102 18341		GI COMPRA	1.042,84	EDIFICI NARCIS GIRALT		1.042,84	1.042,84
	PC Core 2 Duo E6750		28/11/2008			0	0
300102 18342		GI COMPRA	1.042,84	EDIFICI NARCIS GIRALT		1.042,84	1.042,84
	PC Core 2 Duo E6750		28/11/2008			0	0
300102 18343		GI COMPRA	1.042,84	EDIFICI NARCIS GIRALT		1.042,84	1.042,84
	PC Core 2 Duo E6750		28/11/2008			0	0
300102 18344		GI COMPRA	1.042,84	EDIFICI NARCIS GIRALT		1.042,84	1.042,84

# AJUNTAMENT-AJUNTAMENT DE SABADELL

Data obtenció 17/06/2016 13:40  
Pàg. 113

## LLIBRE A LLIBRE A: BENS, DRETS I OBLIGACIONS DE L'ENT LOCAL

EPÍGRAF: I.2 SERVEI PÚBLIC

SUBEPÍGRAF: I.2.C MOBLES

CLASSIFICAC N. BÉ	QUANT. DESCRIPCIÓ	C. GESTO T. ADQUISICIÓ C. COST	COST ADQUI. D- ALTA	CENTRE UBICACIÓ	PLANTA ESPAI	V.B.C. DOT. AMORT	F.A. V.C.
	PC Core 2 Duo E6750		28/11/2008			0	0
300102 18345		GI COMPRA	1.042,84	EDIFICI NARCIS GIRALT		1.042,84	1.042,84
	PC Core 2 Duo E6750		28/11/2008			0	0
300102 18346		GI COMPRA	1.042,84	EDIFICI NARCIS GIRALT		1.042,84	1.042,84
	PC Core 2 Duo E6750		28/11/2008			0	0
300102 18347		GI COMPRA	1.042,84	EDIFICI NARCIS GIRALT		1.042,84	1.042,84
	PC Core 2 Duo E6750		28/11/2008			0	0
300102 18348		GI COMPRA	1.042,84	EDIFICI NARCIS GIRALT		1.042,84	1.042,84
	PC Core 2 Duo E6750		28/11/2008			0	0
300102 18349		GI COMPRA	1.042,84	EDIFICI NARCIS GIRALT		1.042,84	1.042,84
	PC Core 2 Duo E6750		28/11/2008			0	0
300102 18350		GI COMPRA	1.042,84	EDIFICI NARCIS GIRALT		1.042,84	1.042,84
	PC Core 2 Duo E6750		28/11/2008			0	0
300102 18351		GI COMPRA	1.042,84	EDIFICI NARCIS GIRALT		1.042,84	1.042,84
	PC Core 2 Duo E6750		22/12/2008			0	0
300102 18352		GI COMPRA	1.042,84	EDIFICI NARCIS GIRALT		1.042,84	1.042,84
	PC Core 2 Duo E6750		28/11/2008			0	0
300102 18353		GI COMPRA	1.042,84	EDIFICI NARCIS GIRALT		1.042,84	1.042,84
	PC Core 2 Duo E6750		28/11/2008			0	0
300102 18354		GI COMPRA	1.042,84	EDIFICI NARCIS GIRALT		1.042,84	1.042,84
	PC Core 2 Duo E6750		28/11/2008			0	0
300102 18355		GI COMPRA	1.042,84	EDIFICI NARCIS GIRALT		1.042,84	1.042,84

# AJUNTAMENT-AJUNTAMENT DE SABADELL

Data obtenció 17/06/2016 13:40  
Pàg. 114

## LLIBRE A LLIBRE A: BENS, DRETS I OBLIGACIONS DE L'ENT LOCAL

EPÍGRAF: I.2 SERVEI PÚBLIC

SUBEPÍGRAF: I.2.C MOBLES

CLASSIFICAC N. BÉ	QUANT. DESCRIPCIÓ	C. GESTO T. ADQUISICIÓ C. COST	COST ADQUI. D- ALTA	CENTRE UBICACIÓ	PLANTA ESPAI	V.B.C. DOT. AMORT	F.A. V.C.
	PC Core 2 Duo E6750		28/11/2008			0	0
300102 18356		GI COMPRA	1.042,84	EDIFICI NARCIS GIRALT		1.042,84	1.042,84
	PC Core 2 Duo E6750		28/11/2008			0	0
300102 18357		GI COMPRA	1.042,84	EDIFICI NARCIS GIRALT		1.042,84	1.042,84
	PC Core 2 Duo E6750		28/11/2008			0	0
300102 18358		GI COMPRA	1.042,84	EDIFICI NARCIS GIRALT		1.042,84	1.042,84
	PC Core 2 Duo E6750		28/11/2008			0	0
300102 18359		GI COMPRA	1.042,84	EDIFICI NARCIS GIRALT		1.042,84	1.042,84
	PC Core 2 Duo E6750		28/11/2008			0	0
300102 18360		GI COMPRA	1.042,84	EDIFICI NARCIS GIRALT		1.042,84	1.042,84
	PC Core 2 Duo E6750		28/11/2008			0	0
300102 18361		GI COMPRA	1.042,84	EDIFICI NARCIS GIRALT		1.042,84	1.042,84
	PC Core 2 Duo E6750		28/11/2008			0	0
300102 18362		GI COMPRA	1.042,84	EDIFICI NARCIS GIRALT		1.042,84	1.042,84
	PC Core 2 Duo E6750		28/11/2008			0	0
300102 18363		GI COMPRA	1.042,84	EDIFICI NARCIS GIRALT		1.042,84	1.042,84
	PC Core 2 Duo E6750		28/11/2008			0	0
300102 18364		GI COMPRA	1.042,84	EDIFICI NARCIS GIRALT		1.042,84	1.042,84
	PC Core 2 Duo E6750		28/11/2008			0	0
300102 18365		GI COMPRA	1.042,84	EDIFICI NARCIS GIRALT		1.042,84	1.042,84
	PC Core 2 Duo E6750		28/11/2008			0	0
300102 18366		GI COMPRA	1.042,84	EDIFICI NARCIS GIRALT		1.042,84	1.042,84

# AJUNTAMENT-AJUNTAMENT DE SABADELL

Data obtenció 17/06/2016 13:40  
Pàg. 115

## LLIBRE A LLIBRE A: BENS, DRETS I OBLIGACIONS DE L'ENT LOCAL

EPÍGRAF: I.2 SERVEI PÚBLIC

SUBEPÍGRAF: I.2.C MOBLES

CLASSIFICAC N. BÉ	QUANT. DESCRIPCIÓ	C. GESTO T. ADQUISICIÓ C. COST	COST ADQUI. D- ALTA	CENTRE UBICACIÓ	PLANTA ESPAI	V.B.C. DOT. AMORT	F.A. V.C.
300102	18367	PC Core 2 Duo E6750 GI COMPRA	28/11/2008 1.042,84	EDIFICI NARCIS GIRALT		0 1.042,84	0 1.042,84
300102	18368	PC Core 2 Duo E6750 GI COMPRA	28/11/2008 1.042,84	EDIFICI NARCIS GIRALT		0 1.042,84	0 1.042,84
300102	18369	PC Core 2 Duo E6750 GI COMPRA	28/11/2008 1.042,84	EDIFICI NARCIS GIRALT		0 1.042,84	0 1.042,84
300102	18370	PC Core 2 Duo E6750 GI COMPRA	28/11/2008 1.042,84	EDIFICI NARCIS GIRALT		0 1.042,84	0 1.042,84
300102	18371	PC Core 2 Duo E6750 GI COMPRA	28/11/2008 1.042,84	EDIFICI NARCIS GIRALT		0 1.042,84	0 1.042,84
300102	18372	PC Core 2 Duo E6750 GI COMPRA	28/11/2008 1.042,84	EDIFICI NARCIS GIRALT		0 1.042,84	0 1.042,84
300102	18373	PC Core 2 Duo E6750 GI COMPRA	28/11/2008 1.042,84	EDIFICI NARCIS GIRALT		0 1.042,84	0 1.042,84
300102	18374	PC Core 2 Duo E6750 GI COMPRA	28/11/2008 1.042,84	EDIFICI NARCIS GIRALT		0 1.042,84	0 1.042,84
300102	18375	PC Core 2 Duo E6750 GI COMPRA	28/11/2008 1.042,84	EDIFICI NARCIS GIRALT		0 1.042,84	0 1.042,84
300102	18376	PC Core 2 Duo E6750 GI COMPRA	28/11/2008 1.042,84	EDIFICI NARCIS GIRALT		0 1.042,84	0 1.042,84
300102	18377	PC Core 2 Duo E6750 GI COMPRA	28/11/2008 1.042,84	EDIFICI NARCIS GIRALT		0 1.042,84	0 1.042,84

# AJUNTAMENT-AJUNTAMENT DE SABADELL

Data obtenció 17/06/2016 13:40  
Pàg. 116

## LLIBRE A LLIBRE A: BENS, DRETS I OBLIGACIONS DE L'ENT LOCAL

EPÍGRAF: I.2 SERVEI PÚBLIC

SUBEPÍGRAF: I.2.C MOBLES

CLASSIFICAC N. BÉ	QUANT. DESCRIPCIÓ	C. GESTO T. ADQUISICIÓ C. COST	COST ADQUI. D- ALTA	CENTRE UBICACIÓ	PLANTA ESPAI	V.B.C. DOT. AMORT	F.A. V.C.
	PC Core 2 Duo E6750		28/11/2008			0	0
300102 18378		GI COMPRA	1.042,84	EDIFICI NARCIS GIRALT		1.042,84	1.042,84
	PC Core 2 Duo E6750		28/11/2008			0	0
300102 18379		GI COMPRA	1.042,84	EDIFICI NARCIS GIRALT		1.042,84	1.042,84
	PC Core 2 Duo E6750		28/11/2008			0	0
300102 18380		GI COMPRA	1.042,84	EDIFICI NARCIS GIRALT		1.042,84	1.042,84
	PC Core 2 Duo E6750		28/11/2008			0	0
300102 18381		GI COMPRA	1.042,84	EDIFICI NARCIS GIRALT		1.042,84	1.042,84
	PC Core 2 Duo E6750		28/11/2008			0	0
300102 18382		GI COMPRA	1.042,84	EDIFICI NARCIS GIRALT		1.042,84	1.042,84
	PC Core 2 Duo E6750		28/11/2008			0	0
300102 18383		GI COMPRA	1.042,84	EDIFICI NARCIS GIRALT		1.042,84	1.042,84
	PC Core 2 Duo E6750		28/11/2008			0	0
300102 18384		GI COMPRA	1.042,84	EDIFICI NARCIS GIRALT		1.042,84	1.042,84
	PC Core 2 Duo E6750		28/11/2008			0	0
300102 18385		GI COMPRA	1.042,84	EDIFICI NARCIS GIRALT		1.042,84	1.042,84
	PC Core 2 Duo E6750		28/11/2008			0	0
300102 18386		GI COMPRA	1.042,84	EDIFICI NARCIS GIRALT		1.042,84	1.042,84
	PC Core 2 Duo E6750		28/11/2008			0	0
300102 18387		GI COMPRA	1.042,84	EDIFICI NARCIS GIRALT		1.042,84	1.042,84
	PC Core 2 Duo E6750		28/11/2008			0	0
300102 18388		GI COMPRA	1.042,84	EDIFICI NARCIS GIRALT		1.042,84	1.042,84

# AJUNTAMENT-AJUNTAMENT DE SABADELL

Data obtenció 17/06/2016 13:40  
Pàg. 117

## LLIBRE A LLIBRE A: BENS, DRETS I OBLIGACIONS DE L'ENT LOCAL

EPÍGRAF: I.2 SERVEI PÚBLIC

SUBEPÍGRAF: I.2.C MOBLES

CLASSIFICAC N. BÉ	QUANT. DESCRIPCIÓ	C. GESTO T. ADQUISICIÓ C. COST	COST ADQUI. D- ALTA	CENTRE UBICACIÓ	PLANTA ESPAI	V.B.C. DOT. AMORT	F.A. V.C.
300102	18389	PC Core 2 Duo E6750	28/11/2008			0	0
		GI COMPRA	1.042,84	EDIFICI NARCIS GIRALT		1.042,84	1.042,84
300102	18390	PC Core 2 Duo E6750	28/11/2008			0	0
		GI COMPRA	1.042,84	EDIFICI NARCIS GIRALT		1.042,84	1.042,84
300102	18391	PC Core 2 Duo E6750	28/11/2008			0	0
		GI COMPRA	1.042,84	EDIFICI NARCIS GIRALT		1.042,84	1.042,84
300102	18392	PC Core 2 Duo E6750	28/11/2008			0	0
		GI COMPRA	1.042,84	EDIFICI NARCIS GIRALT		1.042,84	1.042,84
300102	18393	PC Core 2 Duo E6750	28/11/2008			0	0
		GI COMPRA	1.042,84	EDIFICI NARCIS GIRALT		1.042,84	1.042,84
300102	18394	PC Core 2 Duo E6750	28/11/2008			0	0
		GI COMPRA	1.042,84	EDIFICI NARCIS GIRALT		1.042,84	1.042,84
300102	18395	PC Core 2 Duo E6750	28/11/2008			0	0
		GI COMPRA	1.042,84	EDIFICI NARCIS GIRALT		1.042,84	1.042,84
300102	18396	PC Core 2 Duo E6750	28/11/2008			0	0
		GI COMPRA	1.042,84	EDIFICI NARCIS GIRALT		1.042,84	1.042,84
300102	18397	PC Core 2 Duo E6750	28/11/2008			0	0
		GI COMPRA	1.042,84	EDIFICI NARCIS GIRALT		1.042,84	1.042,84
300102	18398	PC Core 2 Duo E6750	28/11/2008			0	0
		GI COMPRA	1.042,84	EDIFICI NARCIS GIRALT		1.042,84	1.042,84
300102	18399	PC Core 2 Duo E6750	28/11/2008			0	0
		GI COMPRA	1.042,84	EDIFICI NARCIS GIRALT		1.042,84	1.042,84

# AJUNTAMENT-AJUNTAMENT DE SABADELL

Data obtenció 17/06/2016 13:40  
Pàg. 118

## LLIBRE A LLIBRE A: BENS, DRETS I OBLIGACIONS DE L'ENT LOCAL

EPÍGRAF: I.2 SERVEI PÚBLIC

SUBEPÍGRAF: I.2.C MOBLES

CLASSIFICAC N. BÉ	QUANT. DESCRIPCIÓ	C. GESTO T. ADQUISICIÓ C. COST	COST ADQUI. D- ALTA	CENTRE UBICACIÓ	PLANTA ESPAI	V.B.C. DOT. AMORT	F.A. V.C.
	PC Core 2 Duo E6750		28/11/2008			0	0
300102	18400	GI COMPRA	1.042,84	EDIFICI NARCIS GIRALT		1.042,84	1.042,84
	PC Core 2 Duo E6750		28/11/2008			0	0
300102	18401	GI COMPRA	1.042,84	EDIFICI NARCIS GIRALT		1.042,84	1.042,84
	PC Core 2 Duo E6750		28/11/2008			0	0
300102	18402	GI COMPRA	1.042,84	EDIFICI NARCIS GIRALT		1.042,84	1.042,84
	PC Core 2 Duo E6750		28/11/2008			0	0
300102	18403	GI COMPRA	1.042,84	EDIFICI NARCIS GIRALT		1.042,84	1.042,84
	PC Core 2 Duo E6750		28/11/2008			0	0
300102	18404	GI COMPRA	1.042,84	EDIFICI NARCIS GIRALT		1.042,84	1.042,84
	PC Core 2 Duo E6750		28/11/2008			0	0
300102	18405	GI COMPRA	1.042,84	EDIFICI NARCIS GIRALT		1.042,84	1.042,84
	PC Core 2 Duo E6750		28/11/2008			0	0
300102	18406	GI COMPRA	1.042,84	EDIFICI NARCIS GIRALT		1.042,84	1.042,84
	PC Core 2 Duo E6750		28/11/2008			0	0
300102	18407	GI COMPRA	1.042,84	EDIFICI NARCIS GIRALT		1.042,84	1.042,84
	PC Core 2 Duo E6750		28/11/2008			0	0
300102	18408	GI COMPRA	1.042,84	EDIFICI NARCIS GIRALT		1.042,84	1.042,84
	PC Core 2 Duo E6750		28/11/2008			0	0
300102	18409	GI COMPRA	1.042,84	EDIFICI NARCIS GIRALT		1.042,84	1.042,84
	PC Core 2 Duo E6750		28/11/2008			0	0
300102	18410	GI COMPRA	1.042,84	EDIFICI NARCIS GIRALT		1.042,84	1.042,84



# AJUNTAMENT-AJUNTAMENT DE SABADELL

Data obtenció 17/06/2016 13:40  
Pàg. 119

## LLIBRE A LLIBRE A: BENS, DRETS I OBLIGACIONS DE L'ENT LOCAL

EPÍGRAF: I.2 SERVEI PÚBLIC

SUBEPÍGRAF: I.2.C MOBLES

CLASSIFICAC N. BÉ	QUANT. DESCRIPCIÓ	C. GESTO T. ADQUISICIÓ C. COST	COST ADQUI. D- ALTA	CENTRE UBICACIÓ	PLANTA ESPAI	V.B.C. DOT. AMORT	F.A. V.C.
300102	18411	PC Core 2 Duo E6750 GI COMPRA	28/11/2008 1.042,84	EDIFICI NARCIS GIRALT		0 1.042,84	0 1.042,84
300102	18412	PC Core 2 Duo E6750 GI COMPRA	28/11/2008 1.042,84	EDIFICI NARCIS GIRALT		0 1.042,84	0 1.042,84
300102	18413	PC Core 2 Duo E6750 GI COMPRA	28/11/2008 1.042,84	EDIFICI NARCIS GIRALT		0 1.042,84	0 1.042,84
300102	18414	PC Core 2 Duo E6750 GI COMPRA	28/11/2008 1.042,84	EDIFICI NARCIS GIRALT		0 1.042,84	0 1.042,84
300102	18415	PC Core 2 Duo E6750 GI COMPRA	28/11/2008 1.042,84	EDIFICI NARCIS GIRALT		0 1.042,84	0 1.042,84
300102	18416	PC Core 2 Duo E6750 GI COMPRA	28/11/2008 1.042,84	EDIFICI NARCIS GIRALT		0 1.042,84	0 1.042,84
300102	18417	PC Core 2 Duo E6750 GI COMPRA	28/11/2008 1.042,84	EDIFICI NARCIS GIRALT		0 1.042,84	0 1.042,84
300102	18418	PC Core 2 Duo E6750 GI COMPRA	28/11/2008 1.042,84	EDIFICI NARCIS GIRALT		0 1.042,84	0 1.042,84
300102	18419	PC Core 2 Duo E6750 GI COMPRA	28/11/2008 1.042,84	EDIFICI NARCIS GIRALT		0 1.042,84	0 1.042,84
300102	18420	PC Core 2 Duo E6750 GI COMPRA	28/11/2008 1.042,84	EDIFICI NARCIS GIRALT		0 1.042,84	0 1.042,84
300102	18421	PC Core 2 Duo E6750 GI COMPRA	28/11/2008 1.042,84	EDIFICI NARCIS GIRALT		0 1.042,84	0 1.042,84

# AJUNTAMENT-AJUNTAMENT DE SABADELL

Data obtenció 17/06/2016 13:40  
Pàg. 120

## LLIBRE A LLIBRE A: BENS, DRETS I OBLIGACIONS DE L'ENT LOCAL

EPÍGRAF: I.2 SERVEI PÚBLIC

SUBEPÍGRAF: I.2.C MOBLES

CLASSIFICAC N. BÉ	QUANT. DESCRIPCIÓ	C. GESTO T. ADQUISICIÓ C. COST	COST ADQUI. D- ALTA	CENTRE UBICACIÓ	PLANTA ESPAI	V.B.C. DOT. AMORT	F.A. V.C.
	PC Core 2 Duo E6750		28/11/2008			0	0
300102 18422		GI COMPRA	1.042,84	EDIFICI NARCIS GIRALT		1.042,84	1.042,84
	PC Core 2 Duo E6750		28/11/2008			0	0
300102 18423		GI COMPRA	1.042,84	EDIFICI NARCIS GIRALT		1.042,84	1.042,84
	PC Core 2 Duo E6750		28/11/2008			0	0
300102 18424		GI COMPRA	1.042,84	EDIFICI NARCIS GIRALT		1.042,84	1.042,84
	PC Core 2 Duo E6750		28/11/2008			0	0
300102 18425		GI COMPRA	1.042,84	EDIFICI NARCIS GIRALT		1.042,84	1.042,84
	PC Core 2 Duo E6750		28/11/2008			0	0
300102 18426		GI COMPRA	1.042,84	EDIFICI NARCIS GIRALT		1.042,84	1.042,84
	PC Core 2 Duo E6750		28/11/2008			0	0
300102 18427		GI COMPRA	1.042,84	EDIFICI NARCIS GIRALT		1.042,84	1.042,84
	PC Core 2 Duo E6750		28/11/2008			0	0
300102 18428		GI COMPRA	1.042,84	EDIFICI NARCIS GIRALT		1.042,84	1.042,84
	PC Core 2 Duo E6750		28/11/2008			0	0
300102 18429		GI COMPRA	1.042,84	EDIFICI NARCIS GIRALT		1.042,84	1.042,84
	PC Core 2 Duo E6750		28/11/2008			0	0
300102 18430		GI COMPRA	1.042,84	EDIFICI NARCIS GIRALT		1.042,84	1.042,84
	PC Core 2 Duo E6750		28/11/2008			0	0
300102 18431		GI COMPRA	1.042,84	EDIFICI NARCIS GIRALT		1.042,84	1.042,84
	PC Core 2 Duo E6750		28/11/2008			0	0
300102 18432		GI COMPRA	1.042,84	EDIFICI NARCIS GIRALT		1.042,84	1.042,84

# AJUNTAMENT-AJUNTAMENT DE SABADELL

Data obtenció 17/06/2016 13:40  
Pàg. 121

## LLIBRE A LLIBRE A: BENS, DRETS I OBLIGACIONS DE L'ENT LOCAL

EPÍGRAF: I.2 SERVEI PÚBLIC

SUBEPÍGRAF: I.2.C MOBLES

CLASSIFICAC N. BÉ	QUANT. DESCRIPCIÓ	C. GESTO T. ADQUISICIÓ C. COST	COST ADQUI. D- ALTA	CENTRE UBICACIÓ	PLANTA ESPAI	V.B.C. DOT. AMORT	F.A. V.C.
300102	18433	PC Core 2 Duo E6750 GI COMPRA	28/11/2008 1.042,84	EDIFICI NARCIS GIRALT		0 1.042,84	0 1.042,84
300102	18434	PC Core 2 Duo E6750 GI COMPRA	28/11/2008 1.042,84	EDIFICI NARCIS GIRALT		0 1.042,84	0 1.042,84
300102	18435	PC Core 2 Duo E6750 GI COMPRA	28/11/2008 1.042,84	EDIFICI NARCIS GIRALT		0 1.042,84	0 1.042,84
300102	18436	PC Core 2 Duo E6750 GI COMPRA	28/11/2008 1.042,84	EDIFICI NARCIS GIRALT		0 1.042,84	0 1.042,84
300102	18437	PC Core 2 Duo E6750 GI COMPRA	28/11/2008 1.042,84	EDIFICI NARCIS GIRALT		0 1.042,84	0 1.042,84
300102	18438	PC Core 2 Duo E6750 GI COMPRA	28/11/2008 1.042,84	EDIFICI NARCIS GIRALT		0 1.042,84	0 1.042,84
300102	18439	PC Core 2 Duo E6750 GI COMPRA	28/11/2008 1.042,84	EDIFICI NARCIS GIRALT		0 1.042,84	0 1.042,84
300102	18440	PC Core 2 Duo E6750 GI COMPRA	28/11/2008 1.042,84	EDIFICI NARCIS GIRALT		0 1.042,84	0 1.042,84
300102	18441	PC Core 2 Duo E6750 GI COMPRA	28/11/2008 1.042,84	EDIFICI NARCIS GIRALT		0 1.042,84	0 1.042,84
300102	18442	PC Core 2 Duo E6750 GI COMPRA	28/11/2008 1.042,84	EDIFICI NARCIS GIRALT		0 1.042,84	0 1.042,84
300102	18443	PC Core 2 Duo E6750 GI COMPRA	28/11/2008 1.042,84	EDIFICI NARCIS GIRALT		0 1.042,84	0 1.042,84

# AJUNTAMENT-AJUNTAMENT DE SABADELL

Data obtenció 17/06/2016 13:40  
Pàg. 122

## LLIBRE A LLIBRE A: BENS, DRETS I OBLIGACIONS DE L'ENT LOCAL

EPÍGRAF: I.2 SERVEI PÚBLIC

SUBEPÍGRAF: I.2.C MOBLES

CLASSIFICAC N. BÉ	QUANT. DESCRIPCIÓ	C. GESTO T. ADQUISICIÓ C. COST	COST ADQUI. D- ALTA	CENTRE UBICACIÓ	PLANTA ESPAI	V.B.C. DOT. AMORT	F.A. V.C.
300102	18444	PC Core 2 Duo E6750 GI COMPRA	28/11/2008 1.042,84	EDIFICI NARCIS GIRALT		0 1.042,84	0 1.042,84
300102	18445	PC Core 2 Duo E6750 GI COMPRA	28/11/2008 1.042,84	EDIFICI NARCIS GIRALT		0 1.042,84	0 1.042,84
300102	18446	PC Core 2 Duo E6750 GI COMPRA	28/11/2008 1.042,84	EDIFICI NARCIS GIRALT		0 1.042,84	0 1.042,84
300102	18447	PC Core 2 Duo E6750 GI COMPRA	28/11/2008 1.042,84	EDIFICI NARCIS GIRALT		0 1.042,84	0 1.042,84
300102	18448	PC Core 2 Duo E6750 GI COMPRA	28/11/2008 1.042,84	EDIFICI NARCIS GIRALT		0 1.042,84	0 1.042,84
300102	18449	PC Core 2 Duo E6750 GI COMPRA	28/11/2008 1.042,84	EDIFICI NARCIS GIRALT		0 1.042,84	0 1.042,84
300102	18450	PC Core 2 Duo E6750 GI COMPRA	28/11/2008 1.042,84	EDIFICI NARCIS GIRALT		0 1.042,84	0 1.042,84
300102	18451	PC Core 2 Duo E6750 GI COMPRA	28/11/2008 1.042,84	EDIFICI NARCIS GIRALT		0 1.042,84	0 1.042,84
300102	18452	PC Core 2 Duo E6750 GI COMPRA	28/11/2008 1.042,84	EDIFICI NARCIS GIRALT		0 1.042,84	0 1.042,84
300102	18453	PC Core 2 Duo E6750 GI COMPRA	28/11/2008 1.042,84	EDIFICI NARCIS GIRALT		0 1.042,84	0 1.042,84
300102	18454	PC Core 2 Duo E6750 GI COMPRA	28/11/2008 1.042,84	EDIFICI NARCIS GIRALT		0 1.042,84	0 1.042,84

# AJUNTAMENT-AJUNTAMENT DE SABADELL

Data obtenció 17/06/2016 13:40  
Pàg. 123

## LLIBRE A LLIBRE A: BENS, DRETS I OBLIGACIONS DE L'ENT LOCAL

EPÍGRAF: I.2 SERVEI PÚBLIC

SUBEPÍGRAF: I.2.C MOBLES

CLASSIFICAC N. BÉ	QUANT. DESCRIPCIÓ	C. GESTO T. ADQUISICIÓ C. COST	COST ADQUI. D- ALTA	CENTRE UBICACIÓ	PLANTA ESPAI	V.B.C. DOT. AMORT	F.A. V.C.
	PC Core 2 Duo E6750		28/11/2008			0	0
300102 18455		GI COMPRA	1.042,84	EDIFICI NARCIS GIRALT		1.042,84	1.042,84
	PC Core 2 Duo E6750		28/11/2008			0	0
300102 18456		GI COMPRA	1.042,84	EDIFICI NARCIS GIRALT		1.042,84	1.042,84
	PC Core 2 Duo E6750		28/11/2008			0	0
300102 18457		GI COMPRA	1.042,84	EDIFICI NARCIS GIRALT		1.042,84	1.042,84
	PC Core 2 Duo E6750		28/11/2008			0	0
300102 18458		GI COMPRA	1.042,84	EDIFICI NARCIS GIRALT		1.042,84	1.042,84
	PC Core 2 Duo E6750		28/11/2008			0	0
300102 18459		GI COMPRA	1.042,60	EDIFICI NARCIS GIRALT		1.042,60	1.042,60
	PC Core 2 Duo E6750		28/11/2008			0	0
300102 18502		GI COMPRA	1.042,84	EDIFICI NARCIS GIRALT		1.042,84	1.042,84
	PC Core 2 Duo E6750		22/12/2008			0	0
300102 18503		GI COMPRA	1.042,84	EDIFICI NARCIS GIRALT		1.042,84	1.042,84
	PC Core 2 Duo E6750		22/12/2008			0	0
300102 18504		GI COMPRA	1.042,84	EDIFICI NARCIS GIRALT		1.042,84	1.042,84
	PC Core 2 Duo E6750		22/12/2008			0	0
300102 18505		GI COMPRA	1.042,84	EDIFICI NARCIS GIRALT		1.042,84	1.042,84
	PC Core 2 Duo E6750		22/12/2008			0	0
300102 18506		GI COMPRA	1.042,84	EDIFICI NARCIS GIRALT		1.042,84	1.042,84
	PC Core 2 Duo E6750		22/12/2008			0	0
300102 18507		GI COMPRA	1.042,84	EDIFICI NARCIS GIRALT		1.042,84	1.042,84

# AJUNTAMENT-AJUNTAMENT DE SABADELL

Data obtenció 17/06/2016 13:40  
Pàg. 124

## LLIBRE A LLIBRE A: BENS, DRETS I OBLIGACIONS DE L'ENT LOCAL

EPÍGRAF: I.2 SERVEI PÚBLIC

SUBEPÍGRAF: I.2.C MOBLES

CLASSIFICAC N. BÉ	QUANT. DESCRIPCIÓ	C. GESTO T. ADQUISICIÓ C. COST	COST ADQUI. D- ALTA	CENTRE UBICACIÓ	PLANTA ESPAI	V.B.C. DOT. AMORT	F.A. V.C.
	PC Core 2 Duo E6750		22/12/2008			0	0
300102 18508		GI COMPRA	1.042,84	EDIFICI NARCIS GIRALT		1.042,84	1.042,84
	PC Core 2 Duo E6750		22/12/2008			0	0
300102 18509		GI COMPRA	1.042,84	EDIFICI NARCIS GIRALT		1.042,84	1.042,84
	PC Core 2 Duo E6750		22/12/2008			0	0
300102 18510		GI COMPRA	1.042,84	EDIFICI NARCIS GIRALT		1.042,84	1.042,84
	PC Core 2 Duo E6750		22/12/2008			0	0
300102 18511		GI COMPRA	1.042,84	EDIFICI NARCIS GIRALT		1.042,84	1.042,84
	PC Core 2 Duo E6750		22/12/2008			0	0
300102 18512		GI COMPRA	1.042,84	EDIFICI NARCIS GIRALT		1.042,84	1.042,84
	PC Core 2 Duo E6750		22/12/2008			0	0
300102 18513		GI COMPRA	1.042,84	EDIFICI NARCIS GIRALT		1.042,84	1.042,84
	PC Core 2 Duo E6750		22/12/2008			0	0
300102 18514		GI COMPRA	1.042,84	EDIFICI NARCIS GIRALT		1.042,84	1.042,84
	PC Core 2 Duo E6750		22/12/2008			0	0
300102 18515		GI COMPRA	1.042,84	EDIFICI NARCIS GIRALT		1.042,84	1.042,84
	PC Core 2 Duo E6750		22/12/2008			0	0
300102 18516		GI COMPRA	1.042,84	EDIFICI NARCIS GIRALT		1.042,84	1.042,84
	PC Core 2 Duo E6750		22/12/2008			0	0
300102 18517		GI COMPRA	1.042,84	EDIFICI NARCIS GIRALT		1.042,84	1.042,84
	PC Core 2 Duo E6750		22/12/2008			0	0
300102 18518		GI COMPRA	1.042,84	EDIFICI NARCIS GIRALT		1.042,84	1.042,84

# AJUNTAMENT-AJUNTAMENT DE SABADELL

Data obtenció 17/06/2016 13:40  
Pàg. 125

## LLIBRE A LLIBRE A: BENS, DRETS I OBLIGACIONS DE L'ENT LOCAL

EPÍGRAF: I.2 SERVEI PÚBLIC

SUBEPÍGRAF: I.2.C MOBLES

CLASSIFICAC N. BÉ	QUANT. DESCRIPCIÓ	C. GESTO T. ADQUISICIÓ C. COST	COST ADQUI. D- ALTA	CENTRE UBICACIÓ	PLANTA ESPAI	V.B.C. DOT. AMORT	F.A. V.C.
	PC Core 2 Duo E6750		22/12/2008			0	0
300102 18519		GI COMPRA	1.042,84	EDIFICI NARCIS GIRALT		1.042,84	1.042,84
	PC Core 2 Duo E6750		22/12/2008			0	0
300102 18520		GI COMPRA	1.042,84	EDIFICI NARCIS GIRALT		1.042,84	1.042,84
	PC Core 2 Duo E6750		22/12/2008			0	0
300102 18521		GI COMPRA	1.042,84	EDIFICI NARCIS GIRALT		1.042,84	1.042,84
	PC Core 2 Duo E6750		22/12/2008			0	0
300102 18522		GI COMPRA	1.042,84	EDIFICI NARCIS GIRALT		1.042,84	1.042,84
	PC Core 2 Duo E6750		22/12/2008			0	0
300102 18523		GI COMPRA	1.042,84	EDIFICI NARCIS GIRALT		1.042,84	1.042,84
	PC Core 2 Duo E6750		22/12/2008			0	0
300102 18524		GI COMPRA	1.042,84	EDIFICI NARCIS GIRALT		1.042,84	1.042,84
	PC Core 2 Duo E6750		22/12/2008			0	0
300102 18525		GI COMPRA	1.042,84	EDIFICI NARCIS GIRALT		1.042,84	1.042,84
	PC Core 2 Duo E6750		22/12/2008			0	0
300102 18526		GI COMPRA	1.042,84	EDIFICI NARCIS GIRALT		1.042,84	1.042,84
	PC Core 2 Duo E6750		22/12/2008			0	0
300102 18527		GI COMPRA	1.042,84	EDIFICI NARCIS GIRALT		1.042,84	1.042,84
	PC Core 2 Duo E6750		22/12/2008			0	0
300102 18528		GI COMPRA	1.042,84	EDIFICI NARCIS GIRALT		1.042,84	1.042,84
	PC Core 2 Duo E6750		22/12/2008			0	0
300102 18529		GI COMPRA	1.042,84	EDIFICI NARCIS GIRALT		1.042,84	1.042,84

# AJUNTAMENT-AJUNTAMENT DE SABADELL

Data obtenció 17/06/2016 13:40  
Pàg. 126

## LLIBRE A LLIBRE A: BENS, DRETS I OBLIGACIONS DE L'ENT LOCAL

EPÍGRAF: I.2 SERVEI PÚBLIC

SUBEPÍGRAF: I.2.C MOBLES

CLASSIFICAC N. BÉ	QUANT. DESCRIPCIÓ	C. GESTO T. ADQUISICIÓ C. COST	COST ADQUI. D- ALTA	CENTRE UBICACIÓ	PLANTA ESPAI	V.B.C. DOT. AMORT	F.A. V.C.
	PC Core 2 Duo E6750		22/12/2008			0	0
300102 18530		GI COMPRA	1.042,84	EDIFICI NARCIS GIRALT		1.042,84	1.042,84
	PC Core 2 Duo E6750		22/12/2008			0	0
300102 18531		GI COMPRA	1.042,84	EDIFICI NARCIS GIRALT		1.042,84	1.042,84
	PC Core 2 Duo E6750		22/12/2008			0	0
300102 18532		GI COMPRA	1.042,84	EDIFICI NARCIS GIRALT		1.042,84	1.042,84
	PC Core 2 Duo E6750		22/12/2008			0	0
300102 18533		GI COMPRA	1.042,84	EDIFICI NARCIS GIRALT		1.042,84	1.042,84
	PC Core 2 Duo E6750		22/12/2008			0	0
300102 18534		GI COMPRA	1.042,84	EDIFICI NARCIS GIRALT		1.042,84	1.042,84
	PC Core 2 Duo E6750		22/12/2008			0	0
300102 18535		GI COMPRA	1.042,84	EDIFICI NARCIS GIRALT		1.042,84	1.042,84
	PC Core 2 Duo E6750		22/12/2008			0	0
300102 18536		GI COMPRA	1.042,84	EDIFICI NARCIS GIRALT		1.042,84	1.042,84
	PC Core 2 Duo E6750		22/12/2008			0	0
300102 18537		GI COMPRA	1.042,84	EDIFICI NARCIS GIRALT		1.042,84	1.042,84
	PC Core 2 Duo E6750		22/12/2008			0	0
300102 18538		GI COMPRA	1.042,84	EDIFICI NARCIS GIRALT		1.042,84	1.042,84
	PC Core 2 Duo E6750		22/12/2008			0	0
300102 18539		GI COMPRA	1.042,84	EDIFICI NARCIS GIRALT		1.042,84	1.042,84
	PC Core 2 Duo E6750		22/12/2008			0	0
300102 18540		GI COMPRA	1.042,84	EDIFICI NARCIS GIRALT		1.042,84	1.042,84



# AJUNTAMENT-AJUNTAMENT DE SABADELL

Data obtenció 17/06/2016 13:40  
Pàg. 127

## LLIBRE A LLIBRE A: BENS, DRETS I OBLIGACIONS DE L'ENT LOCAL

EPÍGRAF: I.2 SERVEI PÚBLIC

SUBEPÍGRAF: I.2.C MOBLES

CLASSIFICAC N. BÉ	QUANT. DESCRIPCIÓ	C. GESTO T. ADQUISICIÓ C. COST	COST ADQUI. D- ALTA	CENTRE UBICACIÓ	PLANTA ESPAI	V.B.C. DOT. AMORT	F.A. V.C.
300102	18541	PC Core 2 Duo E6750 GI COMPRA	22/12/2008 1.042,84	EDIFICI NARCIS GIRALT		0 1.042,84	0 1.042,84
300102	18542	PC Core 2 Duo E6750 GI COMPRA	22/12/2008 1.042,84	EDIFICI NARCIS GIRALT		0 1.042,84	0 1.042,84
300102	18543	PC Core 2 Duo E6750 GI COMPRA	22/12/2008 1.042,84	EDIFICI NARCIS GIRALT		0 1.042,84	0 1.042,84
300102	18544	PC Core 2 Duo E6750 GI COMPRA	22/12/2008 1.042,84	EDIFICI NARCIS GIRALT		0 1.042,84	0 1.042,84
300102	18545	PC Core 2 Duo E6750 GI COMPRA	22/12/2008 1.042,84	EDIFICI NARCIS GIRALT		0 1.042,84	0 1.042,84
300102	18546	PC Core 2 Duo E6750 GI COMPRA	22/12/2008 1.042,84	EDIFICI NARCIS GIRALT		0 1.042,84	0 1.042,84
300102	18547	PC Core 2 Duo E6750 GI COMPRA	22/12/2008 1.042,84	EDIFICI NARCIS GIRALT		0 1.042,84	0 1.042,84
300102	18548	PC Core 2 Duo E6750 GI COMPRA	22/12/2008 1.042,84	EDIFICI NARCIS GIRALT		0 1.042,84	0 1.042,84
300102	18549	PC Core 2 Duo E6750 GI COMPRA	22/12/2008 1.042,84	EDIFICI NARCIS GIRALT		0 1.042,84	0 1.042,84
300102	18550	PC Core 2 Duo E6750 GI COMPRA	22/12/2008 1.042,84	EDIFICI NARCIS GIRALT		0 1.042,84	0 1.042,84
300102	18584	PC Core 2 Duo E6750 ED COMPRA	22/12/2008 7.873,07	ESCOLA ILLA		0 8.956,05	0 8.956,05

# AJUNTAMENT-AJUNTAMENT DE SABADELL

Data obtenció 17/06/2016 13:40  
Pàg. 128

## LLIBRE A LLIBRE A: BENS, DRETS I OBLIGACIONS DE L'ENT LOCAL

EPÍGRAF: I.2 SERVEI PÚBLIC

SUBEPÍGRAF: I.2.C MOBLES

CLASSIFICAC N. BÉ	QUANT. DESCRIPCIÓ	C. GESTO T. ADQUISICIÓ C. COST	COST ADQUI. D- ALTA	CENTRE UBICACIÓ	PLANTA ESPAI	V.B.C. DOT. AMORT	F.A. V.C.
	6 ordinadors MAC i 12 memòries per l'Escola Illa		31/12/2008	ESCOLA ILLA		0	0
300102	18600	GI COMPRA	1.042,84	EDIFICI NARCIS GIRALT		1.042,84	1.042,84
	PC Core 2 Duo E6750		31/12/2008	EDIFICI NARCÍS GIRALT		0	0
300102	18601	GI COMPRA	1.042,84	EDIFICI NARCIS GIRALT		1.042,84	1.042,84
	PC Core 2 Duo E6750		31/12/2008	EDIFICI NARCÍS GIRALT		0	0
300102	18602	GI COMPRA	1.042,84	EDIFICI NARCIS GIRALT		1.042,84	1.042,84
	PC Core 2 Duo E6750		31/12/2008	EDIFICI NARCÍS GIRALT		0	0
300102	18603	GI COMPRA	1.042,84	EDIFICI NARCIS GIRALT		1.042,84	1.042,84
	PC Core 2 Duo E6750		31/12/2008	EDIFICI NARCÍS GIRALT		0	0
300102	18604	GI COMPRA	1.042,84	EDIFICI NARCIS GIRALT		1.042,84	1.042,84
	PC Core 2 Duo E6750		31/12/2008	EDIFICI NARCÍS GIRALT		0	0
300102	18605	GI COMPRA	1.042,84	EDIFICI NARCIS GIRALT		1.042,84	1.042,84
	PC Core 2 Duo E6750		31/12/2008	EDIFICI NARCÍS GIRALT		0	0
300102	18606	GI COMPRA	1.042,84	EDIFICI NARCIS GIRALT		1.042,84	1.042,84
	PC Core 2 Duo E6750		31/12/2008	EDIFICI NARCÍS GIRALT		0	0
300102	18607	GI COMPRA	1.042,84	EDIFICI NARCIS GIRALT		1.042,84	1.042,84
	PC Core 2 Duo E6750		31/12/2008	EDIFICI NARCÍS GIRALT		0	0
300102	18608	GI COMPRA	1.042,84	EDIFICI NARCIS GIRALT		1.042,84	1.042,84
	PC Core 2 Duo E6750		31/12/2008	EDIFICI NARCÍS GIRALT		0	0
300102	18609	GI COMPRA	1.042,84	EDIFICI NARCIS GIRALT		1.042,84	1.042,84
	PC Core 2 Duo E6750		31/12/2008	EDIFICI NARCÍS GIRALT		0	0

# AJUNTAMENT-AJUNTAMENT DE SABADELL

Data obtenció 17/06/2016 13:40  
Pàg. 129

## LLIBRE A LLIBRE A: BENS, DRETS I OBLIGACIONS DE L'ENT LOCAL

EPÍGRAF: I.2 SERVEI PÚBLIC

SUBEPÍGRAF: I.2.C MOBLES

CLASSIFICAC	N. BÉ	QUANT. DESCRIPCIÓ	C. GESTO T. ADQUISICIÓ C. COST	COST ADQUI. D- ALTA	CENTRE UBICACIÓ	PLANTA ESPAI	V.B.C. DOT. AMORT	F.A. V.C.
300102	18610		GI COMPRA	1.042,84	EDIFICI NARCIS GIRALT		1.042,84	1.042,84
		PC Core 2 Duo E6750		31/12/2008	EDIFICI NARCÍS GIRALT		0	0
300102	18611		GI COMPRA	1.042,84	EDIFICI NARCIS GIRALT		1.042,84	1.042,84
		PC Core 2 Duo E6750		31/12/2008	EDIFICI NARCÍS GIRALT		0	0
300102	18612		GI COMPRA	1.042,84	EDIFICI NARCIS GIRALT		1.042,84	1.042,84
		PC Core 2 Duo E6750		31/12/2008	EDIFICI NARCÍS GIRALT		0	0
300102	18613		GI COMPRA	1.042,84	EDIFICI NARCIS GIRALT		1.042,84	1.042,84
		PC Core 2 Duo E6750		31/12/2008	EDIFICI NARCÍS GIRALT		0	0
300102	18614		GI COMPRA	1.042,84	EDIFICI NARCIS GIRALT		1.042,84	1.042,84
		PC Core 2 Duo E6750		31/12/2008	EDIFICI NARCÍS GIRALT		0	0
300102	18615		GI COMPRA	1.042,84	EDIFICI NARCIS GIRALT		1.042,84	1.042,84
		PC Core 2 Duo E6750		31/12/2008	EDIFICI NARCÍS GIRALT		0	0
300102	18616		GI COMPRA	1.042,84	EDIFICI NARCIS GIRALT		1.042,84	1.042,84
		PC Core 2 Duo E6750		31/12/2008	EDIFICI NARCÍS GIRALT		0	0
300102	18617		GI COMPRA	1.042,84	EDIFICI NARCIS GIRALT		1.042,84	1.042,84
		PC Core 2 Duo E6750		31/12/2008	EDIFICI NARCÍS GIRALT		0	0
300102	18618		GI COMPRA	1.042,84	EDIFICI NARCIS GIRALT		1.042,84	1.042,84
		PC Core 2 Duo E6750		31/12/2008	EDIFICI NARCÍS GIRALT		0	0
300102	18619		GI COMPRA	1.042,84	EDIFICI NARCIS GIRALT		1.042,84	1.042,84
		PC Core 2 Duo E6750		31/12/2008	EDIFICI NARCÍS GIRALT		0	0
300102	18620		GI COMPRA	1.042,84	EDIFICI NARCIS GIRALT		1.042,84	1.042,84
		PC Core 2 Duo E6750		31/12/2008	EDIFICI NARCÍS GIRALT		0	0

# AJUNTAMENT-AJUNTAMENT DE SABADELL

Data obtenció 17/06/2016 13:40  
Pàg. 130

## LLIBRE A LLIBRE A: BENS, DRETS I OBLIGACIONS DE L'ENT LOCAL

EPÍGRAF: I.2 SERVEI PÚBLIC

SUBEPÍGRAF: I.2.C MOBLES

CLASSIFICAC	N. BÉ	QUANT. DESCRIPCIÓ	C. GESTO T. ADQUISICIÓ C. COST	COST ADQUI. D- ALTA	CENTRE UBICACIÓ	PLANTA ESPAI	V.B.C. DOT. AMORT	F.A. V.C.
300102	18621		GI COMPRA	1.042,84	EDIFICI NARCIS GIRALT		1.042,84	1.042,84
		PC Core 2 Duo E6750		31/12/2008	EDIFICI NARCÍS GIRALT		0	0
300102	18622		GI COMPRA	1.042,84	EDIFICI NARCIS GIRALT		1.042,84	1.042,84
		PC Core 2 Duo E6750		31/12/2008	EDIFICI NARCÍS GIRALT		0	0
300102	18623		GI COMPRA	1.042,84	EDIFICI NARCIS GIRALT		1.042,84	1.042,84
		PC Core 2 Duo E6750		31/12/2008	EDIFICI NARCÍS GIRALT		0	0
300102	18624		GI COMPRA	1.042,84	EDIFICI NARCIS GIRALT		1.042,84	1.042,84
		PC Core 2 Duo E6750		31/12/2008	EDIFICI NARCÍS GIRALT		0	0
300102	18625		GI COMPRA	1.042,84	EDIFICI NARCIS GIRALT		1.042,84	1.042,84
		PC Core 2 Duo E6750		31/12/2008	EDIFICI NARCÍS GIRALT		0	0
300102	18626		GI COMPRA	1.042,84	EDIFICI NARCIS GIRALT		1.042,84	1.042,84
		PC Core 2 Duo E6750		31/12/2008	EDIFICI NARCÍS GIRALT		0	0
300102	18627		GI COMPRA	1.042,84	EDIFICI NARCIS GIRALT		1.042,84	1.042,84
		PC Core 2 Duo E6750		31/12/2008	EDIFICI NARCÍS GIRALT		0	0
300102	18628		GI COMPRA	1.042,84	EDIFICI NARCIS GIRALT		1.042,84	1.042,84
		PC Core 2 Duo E6750		31/12/2008	EDIFICI NARCÍS GIRALT		0	0
300102	18629		GI COMPRA	1.042,84	EDIFICI NARCIS GIRALT		1.042,84	1.042,84
		PC Core 2 Duo E6750		31/12/2008	EDIFICI NARCÍS GIRALT		0	0
300102	18630		GI COMPRA	1.042,84	EDIFICI NARCIS GIRALT		1.042,84	1.042,84
		PC Core 2 Duo E6750		31/12/2008	EDIFICI NARCÍS GIRALT		0	0
300102	18631		GI COMPRA	1.042,84	EDIFICI NARCIS GIRALT		1.042,84	1.042,84
		PC Core 2 Duo E6750		31/12/2008	EDIFICI NARCÍS GIRALT		0	0

# AJUNTAMENT-AJUNTAMENT DE SABADELL

Data obtenció 17/06/2016 13:40  
Pàg. 131

## LLIBRE A LLIBRE A: BENS, DRETS I OBLIGACIONS DE L'ENT LOCAL

EPÍGRAF: I.2 SERVEI PÚBLIC

SUBEPÍGRAF: I.2.C MOBLES

CLASSIFICAC	N. BÉ	QUANT. DESCRIPCIÓ	C. GESTO T. ADQUISICIÓ C. COST	COST ADQUI. D- ALTA	CENTRE UBICACIÓ	PLANTA ESPAI	V.B.C. DOT. AMORT	F.A. V.C.
300102	18632		GI COMPRA	1.042,84	EDIFICI NARCIS GIRALT		1.042,84	1.042,84
		PC Core 2 Duo E6750		31/12/2008	EDIFICI NARCÍS GIRALT		0	0
300102	18633		GI COMPRA	1.042,84	EDIFICI NARCIS GIRALT		1.042,84	1.042,84
		PC Core 2 Duo E6750		31/12/2008	EDIFICI NARCÍS GIRALT		0	0
300102	18634		GI COMPRA	1.042,84	EDIFICI NARCIS GIRALT		1.042,84	1.042,84
		PC Core 2 Duo E6750		31/12/2008	EDIFICI NARCÍS GIRALT		0	0
300102	18635		GI COMPRA	1.042,84	EDIFICI NARCIS GIRALT		1.042,84	1.042,84
		PC Core 2 Duo E6750		31/12/2008	EDIFICI NARCÍS GIRALT		0	0
300102	18636		GI COMPRA	1.042,84	EDIFICI NARCIS GIRALT		1.042,84	1.042,84
		PC Core 2 Duo E6750		31/12/2008	EDIFICI NARCÍS GIRALT		0	0
300102	18637		GI COMPRA	1.042,84	EDIFICI NARCIS GIRALT		1.042,84	1.042,84
		PC Core 2 Duo E6750		31/12/2008	EDIFICI NARCÍS GIRALT		0	0
300102	18638		GI COMPRA	1.042,84	EDIFICI NARCIS GIRALT		1.042,84	1.042,84
		PC Core 2 Duo E6750		31/12/2008	EDIFICI NARCÍS GIRALT		0	0
300102	18639		GI COMPRA	1.042,84	EDIFICI NARCIS GIRALT		1.042,84	1.042,84
		PC Core 2 Duo E6750		31/12/2008	EDIFICI NARCÍS GIRALT		0	0
300102	18640		GI COMPRA	1.042,84	EDIFICI NARCIS GIRALT		1.042,84	1.042,84
		PC Core 2 Duo E6750		31/12/2008	EDIFICI NARCÍS GIRALT		0	0
300102	18641		GI COMPRA	1.042,84	EDIFICI NARCIS GIRALT		1.042,84	1.042,84
		PC Core 2 Duo E6750		31/12/2008	EDIFICI NARCÍS GIRALT		0	0
300102	18642		GI COMPRA	1.042,84	EDIFICI NARCIS GIRALT		1.042,84	1.042,84
		PC Core 2 Duo E6750		31/12/2008	EDIFICI NARCÍS GIRALT		0	0

# AJUNTAMENT-AJUNTAMENT DE SABADELL

Data obtenció 17/06/2016 13:40  
Pàg. 132

## LLIBRE A LLIBRE A: BENS, DRETS I OBLIGACIONS DE L'ENT LOCAL

EPÍGRAF: I.2 SERVEI PÚBLIC

SUBEPÍGRAF: I.2.C MOBLES

CLASSIFICAC	N. BÉ	QUANT. DESCRIPCIÓ	C. GESTO C. COST	T. ADQUISICIÓ	COST ADQUI. D- ALTA	CENTRE UBICACIÓ	PLANTA ESPAI	V.B.C. DOT. AMORT	F.A. V.C.
300102	18643		GI COMPRA		1.042,84	EDIFICI NARCIS GIRALT		1.042,84	1.042,84
		PC Core 2 Duo E6750			31/12/2008	EDIFICI NARCÍS GIRALT		0	0
300102	18644		GI COMPRA		1.042,84	EDIFICI NARCIS GIRALT		1.042,84	1.042,84
		PC Core 2 Duo E6750			31/12/2008	EDIFICI NARCÍS GIRALT		0	0
300102	18645		GI COMPRA		1.042,84	EDIFICI NARCIS GIRALT		1.042,84	1.042,84
		PC Core 2 Duo E6750			31/12/2008	EDIFICI NARCÍS GIRALT		0	0
300102	18646		GI COMPRA		1.042,84	EDIFICI NARCIS GIRALT		1.042,84	1.042,84
		PC Core 2 Duo E6750			31/12/2008	EDIFICI NARCÍS GIRALT		0	0
300102	18647		GI COMPRA		1.042,84	EDIFICI NARCIS GIRALT		1.042,84	1.042,84
		PC Core 2 Duo E6750			31/12/2008	EDIFICI NARCÍS GIRALT		0	0
300102	18648		GI COMPRA		1.042,84	EDIFICI NARCIS GIRALT		1.042,84	1.042,84
		PC Core 2 Duo E6750			31/12/2008	EDIFICI NARCÍS GIRALT		0	0
300102	18649		GI COMPRA		1.042,84	EDIFICI NARCIS GIRALT		1.042,84	1.042,84
		PC Core 2 Duo E6750			31/12/2008	EDIFICI NARCÍS GIRALT		0	0
300102	18698		GI COMPRA		1.042,84	EDIFICI NARCIS GIRALT		1.042,84	1.042,84
		Pc Core 2 Duo E6750			31/12/2008	EDIFICI NARCÍS GIRALT		0	0
300102	18699		GI COMPRA		1.042,84	EDIFICI NARCIS GIRALT		1.042,84	1.042,84
		Pc Core 2 Duo E6750			31/12/2008	EDIFICI NARCÍS GIRALT		0	0
300102	18700		GI COMPRA		1.042,84	EDIFICI NARCIS GIRALT		1.042,84	1.042,84
		Pc Core 2 Duo E6750			31/12/2008	EDIFICI NARCÍS GIRALT		0	0
300102	18701		GI COMPRA		1.042,84	EDIFICI NARCIS GIRALT		1.042,84	1.042,84
		Pc Core 2 Duo E6750			31/12/2008	EDIFICI NARCÍS GIRALT		0	0

# AJUNTAMENT-AJUNTAMENT DE SABADELL

Data obtenció 17/06/2016 13:40  
Pàg. 133

## LLIBRE A LLIBRE A: BENS, DRETS I OBLIGACIONS DE L'ENT LOCAL

EPÍGRAF: I.2 SERVEI PÚBLIC

SUBEPÍGRAF: I.2.C MOBLES

CLASSIFICAC	N. BÉ	QUANT. DESCRIPCIÓ	C. GESTO T. ADQUISICIÓ C. COST	COST ADQUI. D- ALTA	CENTRE UBICACIÓ	PLANTA ESPAI	V.B.C. DOT. AMORT	F.A. V.C.
300102	18756	PC Core 2 Duo E6750	GI COMPRA	1.042,84 31/12/2008	EDIFICI NARCIS GIRALT		1.042,84 0	1.042,84 0
300102	18757	PC Core 2 Duo E6750	GI COMPRA	1.042,84 31/12/2008	EDIFICI NARCIS GIRALT		1.042,84 0	1.042,84 0
300102	18758	PC Core 2 Duo E6750	GI COMPRA	1.042,84 31/12/2008	EDIFICI NARCIS GIRALT		1.042,84 0	1.042,84 0
300102	18759	PC Core 2 Duo E6750	GI COMPRA	1.042,84 31/12/2008	EDIFICI NARCIS GIRALT		1.042,84 0	1.042,84 0
300102	18760	PC Core 2 Duo E6750	GI COMPRA	1.042,84 31/12/2008	EDIFICI NARCIS GIRALT		1.042,84 0	1.042,84 0
300102	18761	PC Core 2 Duo E6750	GI COMPRA	1.042,84 31/12/2008	EDIFICI NARCIS GIRALT		1.042,84 0	1.042,84 0
300102	18762	PC Core 2 Duo E6750	GI COMPRA	1.042,84 31/12/2008	EDIFICI NARCIS GIRALT		1.042,84 0	1.042,84 0
300102	18763	PC Core 2 Duo E6750	GI COMPRA	1.042,84 31/12/2008	EDIFICI NARCIS GIRALT		1.042,84 0	1.042,84 0
300102	18764	PC Core 2 Duo E6750	GI COMPRA	1.042,84 31/12/2008	EDIFICI NARCIS GIRALT		1.042,84 0	1.042,84 0
300102	18765	PC Core 2 Duo E6750	GI COMPRA	1.042,84 31/12/2008	EDIFICI NARCIS GIRALT		1.042,84 0	1.042,84 0
300102	18766	PC Core 2 Duo E6750	GI COMPRA	1.042,84 31/12/2008	EDIFICI NARCIS GIRALT		1.042,84 0	1.042,84 0

# AJUNTAMENT-AJUNTAMENT DE SABADELL

Data obtenció 17/06/2016 13:40  
Pàg. 134

## LLIBRE A LLIBRE A: BENS, DRETS I OBLIGACIONS DE L'ENT LOCAL

EPÍGRAF: I.2 SERVEI PÚBLIC

SUBEPÍGRAF: I.2.C MOBLES

CLASSIFICAC	N. BÉ	QUANT. DESCRIPCIÓ	C. GESTO T. ADQUISICIÓ C. COST	COST ADQUI. D- ALTA	CENTRE UBICACIÓ	PLANTA ESPAI	V.B.C. DOT. AMORT	F.A. V.C.
300102	18767	PC Core 2 Duo E6750	GI COMPRA	1.042,84 31/12/2008	EDIFICI NARCIS GIRALT		1.042,84 0	1.042,84 0
300102	18768	PC Core 2 Duo E6750	GI COMPRA	1.042,84 31/12/2008	EDIFICI NARCIS GIRALT		1.042,84 0	1.042,84 0
300102	18769	PC Core 2 Duo E6750	GI COMPRA	1.042,84 31/12/2008	EDIFICI NARCIS GIRALT		1.042,84 0	1.042,84 0
300102	18770	PC Core 2 Duo E6750	GI COMPRA	1.042,84 31/12/2008	EDIFICI NARCIS GIRALT		1.042,84 0	1.042,84 0
300102	18771	PC Core 2 Duo E6750	GI COMPRA	1.042,84 31/12/2008	EDIFICI NARCIS GIRALT		1.042,84 0	1.042,84 0
300102	18772	PC Core 2 Duo E6750	GI COMPRA	1.042,84 31/12/2008	EDIFICI NARCIS GIRALT		1.042,84 0	1.042,84 0
300102	18773	PC Core 2 Duo E6750	GI COMPRA	1.042,84 31/12/2008	EDIFICI NARCIS GIRALT		1.042,84 0	1.042,84 0
300102	18774	PC Core 2 Duo E6750	GI COMPRA	1.042,84 31/12/2008	EDIFICI NARCIS GIRALT		1.042,84 0	1.042,84 0
300102	18775	PC Core 2 Duo E6750	GI COMPRA	1.042,84 31/12/2008	EDIFICI NARCIS GIRALT		1.042,84 0	1.042,84 0
300102	18776	PC Core 2 Duo E6750	GI COMPRA	1.042,84 31/12/2008	EDIFICI NARCIS GIRALT		1.042,84 0	1.042,84 0
300102	18777	PC Core 2 Duo E6750	GI COMPRA	1.042,84 31/12/2008	EDIFICI NARCIS GIRALT		1.042,84 0	1.042,84 0



# AJUNTAMENT-AJUNTAMENT DE SABADELL

Data obtenció 17/06/2016 13:40  
Pàg. 135

## LLIBRE A LLIBRE A: BENS, DRETS I OBLIGACIONS DE L'ENT LOCAL

EPÍGRAF: I.2 SERVEI PÚBLIC

SUBEPÍGRAF: I.2.C MOBLES

CLASSIFICAC	N. BÉ	QUANT. DESCRIPCIÓ	C. GESTO T. ADQUISICIÓ C. COST	COST ADQUI. D- ALTA	CENTRE UBICACIÓ	PLANTA ESPAI	V.B.C. DOT. AMORT	F.A. V.C.
300102	18778	PC Core 2 Duo E6750	GI COMPRA	1.042,84 31/12/2008	EDIFICI NARCIS GIRALT		1.042,84 0	1.042,84 0
300102	18779	PC Core 2 Duo E6750	GI COMPRA	1.042,84 31/12/2008	EDIFICI NARCIS GIRALT		1.042,84 0	1.042,84 0
300102	18780	PC Core 2 Duo E6750	GI COMPRA	1.042,84 31/12/2008	EDIFICI NARCIS GIRALT		1.042,84 0	1.042,84 0
300102	18820	PC Core 2 Duo E6750	GI COMPRA	1.042,84 31/12/2008	EDIFICI NARCIS GIRALT		1.042,84 0	1.042,84 0
300102	18821	PC Core 2 Duo E6750	GI COMPRA	1.042,84 31/12/2008	EDIFICI NARCIS GIRALT		1.042,84 0	1.042,84 0
300102	18822	PC Core 2 Duo E6750	GI COMPRA	1.042,84 31/12/2008	EDIFICI NARCIS GIRALT		1.042,84 0	1.042,84 0
300102	18823	PC Core 2 Duo E6750	GI COMPRA	1.042,84 31/12/2008	EDIFICI NARCIS GIRALT		1.042,84 0	1.042,84 0
300102	18824	PC Core 2 Duo E6750	GI COMPRA	1.042,84 31/12/2008	EDIFICI NARCIS GIRALT		1.042,84 0	1.042,84 0
300102	18825	PC Core 2 Duo E6750	GI COMPRA	1.042,84 31/12/2008	EDIFICI NARCIS GIRALT		1.042,84 0	1.042,84 0
300102	18826	PC Core 2 Duo E6750	GI COMPRA	1.042,84 31/12/2008	EDIFICI NARCIS GIRALT		1.042,84 0	1.042,84 0
300102	18827	PC Core 2 Duo E6750	GI COMPRA	1.042,84 31/12/2008	EDIFICI NARCIS GIRALT		1.042,84 0	1.042,84 0

# AJUNTAMENT-AJUNTAMENT DE SABADELL

Data obtenció 17/06/2016 13:40  
Pàg. 136

## LLIBRE A LLIBRE A: BENS, DRETS I OBLIGACIONS DE L'ENT LOCAL

EPÍGRAF: I.2 SERVEI PÚBLIC

SUBEPÍGRAF: I.2.C MOBLES

CLASSIFICAC	N. BÉ	QUANT. DESCRIPCIÓ	C. GESTO T. ADQUISICIÓ C. COST	COST ADQUI. D- ALTA	CENTRE UBICACIÓ	PLANTA ESPAI	V.B.C. DOT. AMORT	F.A. V.C.
300102	18828	PC Core 2 Duo E6750	GI COMPRA	1.042,84 31/12/2008	EDIFICI NARCIS GIRALT		1.042,84 0	1.042,84 0
300102	18829	PC Core 2 Duo E6750	GI COMPRA	1.042,84 31/12/2008	EDIFICI NARCIS GIRALT		1.042,84 0	1.042,84 0
300102	18830	PC Core 2 Duo E6750	GI COMPRA	1.042,84 31/12/2008	EDIFICI NARCIS GIRALT		1.042,84 0	1.042,84 0
300102	18831	PC Core 2 Duo E6750	GI COMPRA	1.042,84 31/12/2008	EDIFICI NARCIS GIRALT		1.042,84 0	1.042,84 0
300102	18832	PC Core 2 Duo E6750	GI COMPRA	1.042,84 31/12/2008	EDIFICI NARCIS GIRALT		1.042,84 0	1.042,84 0
300102	18833	PC Core 2 Duo E6750	GI COMPRA	1.042,84 31/12/2008	EDIFICI NARCIS GIRALT		1.042,84 0	1.042,84 0
300102	18834	PC Core 2 Duo E6750	GI COMPRA	1.042,84 31/12/2008	EDIFICI NARCIS GIRALT		1.042,84 0	1.042,84 0
300102	18835	PC Core 2 Duo E6750	GI COMPRA	1.042,84 31/12/2008	EDIFICI NARCIS GIRALT		1.042,84 0	1.042,84 0
300102	18836	PC Core 2 Duo E6750	GI COMPRA	1.042,84 31/12/2008	EDIFICI NARCIS GIRALT		1.042,84 0	1.042,84 0
300102	18837	PC Core 2 Duo E6750	GI COMPRA	1.042,84 31/12/2008	EDIFICI NARCIS GIRALT		1.042,84 0	1.042,84 0
300102	18838	PC Core 2 Duo E6750	GI COMPRA	1.042,84 31/12/2008	EDIFICI NARCIS GIRALT		1.042,84 0	1.042,84 0

# AJUNTAMENT-AJUNTAMENT DE SABADELL

Data obtenció 17/06/2016 13:40  
Pàg. 137

## LLIBRE A LLIBRE A: BENS, DRETS I OBLIGACIONS DE L'ENT LOCAL

EPÍGRAF: I.2 SERVEI PÚBLIC

SUBEPÍGRAF: I.2.C MOBLES

CLASSIFICAC	N. BÉ	QUANT. DESCRIPCIÓ	C. GESTO T. ADQUISICIÓ C. COST	COST ADQUI. D- ALTA	CENTRE UBICACIÓ	PLANTA ESPAI	V.B.C. DOT. AMORT	F.A. V.C.
300102	18839		GI COMPRA	1.042,84	EDIFICI NARCIS GIRALT		1.042,84	1.042,84
		PC Core 2 Duo E6750		31/12/2008			0	0
300102	18840		GI COMPRA	1.042,84	EDIFICI NARCIS GIRALT		1.042,84	1.042,84
		PC Core 2 Duo E6750		31/12/2008			0	0
300102	18841		GI COMPRA	1.042,84	EDIFICI NARCIS GIRALT		1.042,84	1.042,84
		PC Core 2 Duo E6750		31/12/2008			0	0
300102	18842		GI COMPRA	1.042,84	EDIFICI NARCIS GIRALT		1.042,84	1.042,84
		PC Core 2 Duo E6750		31/12/2008			0	0
300102	18843		GI COMPRA	1.042,84	EDIFICI NARCIS GIRALT		1.042,84	1.042,84
		PC Core 2 Duo E6750		31/12/2008			0	0
300102	18844		GI COMPRA	1.042,84	EDIFICI NARCIS GIRALT		1.042,84	1.042,84
		PC Core 2 Duo E6750		31/12/2008			0	0
300102	18845		GI COMPRA	1.042,84	EDIFICI NARCIS GIRALT		1.042,84	1.042,84
		PC Core 2 Duo E6750		31/12/2008			0	0
300102	18846		GI COMPRA	1.042,84	EDIFICI NARCIS GIRALT		1.042,84	1.042,84
		PC Core 2 Duo E6750		31/12/2008			0	0
300102	18847		GI COMPRA	1.042,84	EDIFICI NARCIS GIRALT		1.042,84	1.042,84
		PC Core 2 Duo E6750		31/12/2008			0	0
300102	18848		GI COMPRA	1.042,84	EDIFICI NARCIS GIRALT		1.042,84	1.042,84
		PC Core 2 Duo E6750		31/12/2008			0	0
300102	18849		GI COMPRA	1.042,84	EDIFICI NARCIS GIRALT		1.042,84	1.042,84
		PC Core 2 Duo E6750		31/12/2008			0	0

# AJUNTAMENT-AJUNTAMENT DE SABADELL

Data obtenció 17/06/2016 13:40  
Pàg. 138

## LLIBRE A LLIBRE A: BENS, DRETS I OBLIGACIONS DE L'ENT LOCAL

EPÍGRAF: I.2 SERVEI PÚBLIC

SUBEPÍGRAF: I.2.C MOBLES

CLASSIFICAC	N. BÉ	QUANT. DESCRIPCIÓ	C. GESTO T. ADQUISICIÓ C. COST	COST ADQUI. D- ALTA	CENTRE UBICACIÓ	PLANTA ESPAI	V.B.C. DOT. AMORT	F.A. V.C.
300102	18850	PC Core 2 Duo E6750	GI COMPRA	1.042,84 31/12/2008	EDIFICI NARCIS GIRALT		1.042,84 0	1.042,84 0
300102	18851	PC Core 2 Duo E6750	GI COMPRA	1.042,84 31/12/2008	EDIFICI NARCIS GIRALT		1.042,84 0	1.042,84 0
300102	18852	PC Core 2 Duo E6750	GI COMPRA	1.042,84 31/12/2008	EDIFICI NARCIS GIRALT		1.042,84 0	1.042,84 0
300102	18853	PC Core 2 Duo E6750	GI COMPRA	1.042,84 31/12/2008	EDIFICI NARCIS GIRALT		1.042,84 0	1.042,84 0
300102	18854	PC Core 2 Duo E6750	GI COMPRA	1.042,84 31/12/2008	EDIFICI NARCIS GIRALT		1.042,84 0	1.042,84 0
300102	18855	PC Core 2 Duo E6750	GI COMPRA	1.042,84 31/12/2008	EDIFICI NARCIS GIRALT		1.042,84 0	1.042,84 0
300102	18856	PC Core 2 Duo E6750	GI COMPRA	1.042,84 31/12/2008	EDIFICI NARCIS GIRALT		1.042,84 0	1.042,84 0
300102	18857	PC Core 2 Duo E6750	GI COMPRA	1.042,84 31/12/2008	EDIFICI NARCIS GIRALT		1.042,84 0	1.042,84 0
300102	18858	PC Core 2 Duo E6750	GI COMPRA	1.042,84 31/12/2008	EDIFICI NARCIS GIRALT		1.042,84 0	1.042,84 0
300102	18859	PC Core 2 Duo E6750	GI COMPRA	1.042,84 31/12/2008	EDIFICI NARCIS GIRALT		1.042,84 0	1.042,84 0
300102	18860	PC Core 2 Duo E6750	GI COMPRA	1.042,84 31/12/2008	EDIFICI NARCIS GIRALT		1.042,84 0	1.042,84 0

# AJUNTAMENT-AJUNTAMENT DE SABADELL

Data obtenció 17/06/2016 13:40  
Pàg. 139

## LLIBRE A LLIBRE A: BENS, DRETS I OBLIGACIONS DE L'ENT LOCAL

EPÍGRAF: I.2 SERVEI PÚBLIC

SUBEPÍGRAF: I.2.C MOBLES

CLASSIFICAC	N. BÉ	QUANT. DESCRIPCIÓ	C. GESTO T. ADQUISICIÓ C. COST	COST ADQUI. D- ALTA	CENTRE UBICACIÓ	PLANTA ESPAI	V.B.C. DOT. AMORT	F.A. V.C.
300102	18861	PC Core 2 Duo E6750	GI COMPRA	1.042,84 31/12/2008	EDIFICI NARCIS GIRALT		1.042,84 0	1.042,84 0
300102	18862	PC Core 2 Duo E6750	GI COMPRA	1.042,84 31/12/2008	EDIFICI NARCIS GIRALT		1.042,84 0	1.042,84 0
300102	18863	PC Core 2 Duo E6750	GI COMPRA	1.042,84 31/12/2008	EDIFICI NARCIS GIRALT		1.042,84 0	1.042,84 0
300102	18864	PC Core 2 Duo E6750	GI COMPRA	1.042,84 31/12/2008	EDIFICI NARCIS GIRALT		1.042,84 0	1.042,84 0
300102	18865	PC Core 2 Duo E6750	GI COMPRA	1.042,84 31/12/2008	EDIFICI NARCIS GIRALT		1.042,84 0	1.042,84 0
300102	18866	PC Core 2 Duo E6750	GI COMPRA	1.042,84 31/12/2008	EDIFICI NARCIS GIRALT		1.042,84 0	1.042,84 0
300102	18867	PC Core 2 Duo E6750	GI COMPRA	1.042,84 31/12/2008	EDIFICI NARCIS GIRALT		1.042,84 0	1.042,84 0
300102	18868	PC Core 2 Duo E6750	GI COMPRA	1.042,84 31/12/2008	EDIFICI NARCIS GIRALT		1.042,84 0	1.042,84 0
300102	18869	PC Core 2 Duo E6750	GI COMPRA	1.042,84 31/12/2008	EDIFICI NARCIS GIRALT		1.042,84 0	1.042,84 0
300102	18870	PC Core 2 Duo E6750	GI COMPRA	1.042,84 31/12/2008	EDIFICI NARCIS GIRALT		1.042,84 0	1.042,84 0
300102	18871	PC Core 2 Duo E6750	GI COMPRA	1.042,84 31/12/2008	EDIFICI NARCIS GIRALT		1.042,84 0	1.042,84 0

# AJUNTAMENT-AJUNTAMENT DE SABADELL

Data obtenció 17/06/2016 13:40  
Pàg. 140

## LLIBRE A LLIBRE A: BENS, DRETS I OBLIGACIONS DE L'ENT LOCAL

EPÍGRAF: I.2 SERVEI PÚBLIC

SUBEPÍGRAF: I.2.C MOBLES

CLASSIFICAC	N. BÉ	QUANT. DESCRIPCIÓ	C. GESTO C. COST	T. ADQUISICIÓ	COST ADQUI. D- ALTA	CENTRE UBICACIÓ	PLANTA ESPAI	V.B.C. DOT. AMORT	F.A. V.C.
300102	18872	PC Core 2 Duo E6750	GI COMPRA		1.042,84	EDIFICI NARCIS GIRALT		1.042,84	1.042,84
					31/12/2008			0	0
300102	18873	PC Core 2 Duo E6750	GI COMPRA		1.042,84	EDIFICI NARCIS GIRALT		1.042,84	1.042,84
					31/12/2008			0	0
300102	18874	PC Core 2 Duo E6750	GI COMPRA		1.042,84	EDIFICI NARCIS GIRALT		1.042,84	1.042,84
					31/12/2008			0	0
300102	18875	PC Core 2 Duo E6750	GI COMPRA		1.042,84	EDIFICI NARCIS GIRALT		1.042,84	1.042,84
					31/12/2008			0	0
300102	18876	PC Core 2 Duo E6750	GI COMPRA		1.042,61	EDIFICI NARCIS GIRALT		1.042,61	1.042,61
					31/12/2008			0	0
300102	18878	PC Core 2 Duo E8500	GI COMPRA		876,96	EDIFICI NARCIS GIRALT		876,96	876,96
					09/03/2009			0	0
300102	18879	PC Core 2 Duo E8500	GI COMPRA		876,96	EDIFICI NARCIS GIRALT		876,96	876,96
					09/03/2009			0	0
300102	18880	PC Core 2 Duo E8500	GI COMPRA		876,96	EDIFICI NARCIS GIRALT		876,96	876,96
					09/03/2009			0	0
300102	19184	PC	GI COMPRA		957,00	EDIFICI NARCIS GIRALT		957,00	957,00
					13/07/2009			0	0
300102	19185	PC	GI COMPRA		957,00	EDIFICI NARCIS GIRALT		957,00	957,00
					13/07/2009			0	0
300102	19186	PC	GI COMPRA		957,00	EDIFICI NARCIS GIRALT		957,00	957,00
					13/07/2009			0	0

# AJUNTAMENT-AJUNTAMENT DE SABADELL

Data obtenció 17/06/2016 13:40  
Pàg. 141

## LLIBRE A LLIBRE A: BENS, DRETS I OBLIGACIONS DE L'ENT LOCAL

EPÍGRAF: I.2 SERVEI PÚBLIC

SUBEPÍGRAF: I.2.C MOBLES

CLASSIFICAC	N. BÉ	QUANT. DESCRIPCIÓ	C. GESTO T. ADQUISICIÓ C. COST	COST ADQUI. D- ALTA	CENTRE UBICACIÓ	PLANTA ESPAI	V.B.C. DOT. AMORT	F.A. V.C.
300102	19251		GI COMPRA	889,72	EDIFICI NARCIS GIRALT		889,72	889,72
		Pc Core 2 Duo E8500 3.16Ghz, 2Gb DDR2		28/09/2009			0	0
300102	19252		GI COMPRA	889,72	EDIFICI NARCIS GIRALT		889,72	889,72
		Pc Core 2 Duo E8500 3.16Ghz, 2Gb DDR2		28/09/2009			0	0
300102	19253		GI COMPRA	889,72	EDIFICI NARCIS GIRALT		889,72	889,72
		Pc Core 2 Duo E8500 3.16Ghz, 2Gb DDR2		28/09/2009			0	0
300102	19254		GI COMPRA	889,72	EDIFICI NARCIS GIRALT		889,72	889,72
		Pc Core 2 Duo E8500 3.16Ghz, 2Gb DDR2		28/09/2009			0	0
300102	19255		GI COMPRA	889,72	EDIFICI NARCIS GIRALT		889,72	889,72
		Pc Core 2 Duo E8500 3.16Ghz, 2Gb DDR2		28/09/2009			0	0
300102	19256		GI COMPRA	889,72	EDIFICI NARCIS GIRALT		889,72	889,72
		Pc Core 2 Duo E8500 3.16Ghz, 2Gb DDR2		28/09/2009			0	0
300102	19257		GI COMPRA	889,72	EDIFICI NARCIS GIRALT		889,72	889,72
		Pc Core 2 Duo E8500 3.16Ghz, 2Gb DDR2		28/09/2009			0	0
300102	19258		GI COMPRA	889,72	EDIFICI NARCIS GIRALT		889,72	889,72
		Pc Core 2 Duo E8500 3.16Ghz, 2Gb DDR2		28/09/2009			0	0
300102	19259		GI COMPRA	889,72	EDIFICI NARCIS GIRALT		889,72	889,72
		Pc Core 2 Duo E8500 3.16Ghz, 2Gb DDR2		28/09/2009			0	0
300102	19260		GI COMPRA	889,72	EDIFICI NARCIS GIRALT		889,72	889,72

# AJUNTAMENT-AJUNTAMENT DE SABADELL

Data obtenció 17/06/2016 13:40  
Pàg. 142

## LLIBRE A LLIBRE A: BENS, DRETS I OBLIGACIONS DE L'ENT LOCAL

EPÍGRAF: I.2 SERVEI PÚBLIC

SUBEPÍGRAF: I.2.C MOBLES

CLASSIFICAC	N. BÉ	QUANT. DESCRIPCIÓ	C. GESTO T. ADQUISICIÓ C. COST	COST ADQUI. D- ALTA	CENTRE UBICACIÓ	PLANTA ESPAI	V.B.C. DOT. AMORT	F.A. V.C.
300102	19261	Pc Core 2 Duo E8500 3.16Ghz, 2Gb DDR2	GI COMPRA	28/09/2009 889,72	EDIFICI NARCIS GIRALT		0 889,72	0 889,72
300102	19262	Pc Core 2 Duo E8500 3.16Ghz, 2Gb DDR2	GI COMPRA	28/09/2009 889,72	EDIFICI NARCIS GIRALT		0 889,72	0 889,72
300102	19263	Pc Core 2 Duo E8500 3.16Ghz, 2Gb DDR2	GI COMPRA	28/09/2009 889,72	EDIFICI NARCIS GIRALT		0 889,72	0 889,72
300102	19326	Pc Core 2 Duo E8500 3.16Ghz, 2Gb DDR2	GI COMPRA	28/09/2009 957,00	EDIFICI NARCIS GIRALT		0 957,00	0 957,00
300102	19327	Core 2 Duo	GI COMPRA	09/11/2009 957,00	EDIFICI NARCIS GIRALT		0 957,00	0 957,00
300102	19328	Core 2 Duo	GI COMPRA	09/11/2009 957,00	EDIFICI NARCIS GIRALT		0 957,00	0 957,00
300102	19329	Core 2 Duo	GI COMPRA	09/11/2009 957,00	EDIFICI NARCIS GIRALT		0 957,00	0 957,00
300102	19333	PC personal DELL	JO COMPRA	19/10/2009 957,00	CASAL-CONSELL JOVES		0 957,00	0 957,00
300102	19334	PC personal DELL	JO COMPRA	19/10/2009 957,00	CASAL-CONSELL JOVES		0 957,00	0 957,00
300102	19335	PC personal DELL	JO COMPRA	19/10/2009 957,00	CASAL DE JOVES DEL SUD		0 957,00	0 957,00
					ESPAI JOVE CAN RULL		957,00	957,00



# AJUNTAMENT-AJUNTAMENT DE SABADELL

Data obtenció 17/06/2016 13:40  
Pàg. 143

## LLIBRE A LLIBRE A: BENS, DRETS I OBLIGACIONS DE L'ENT LOCAL

EPÍGRAF: I.2 SERVEI PÚBLIC

SUBEPÍGRAF: I.2.C MOBLES

CLASSIFICAC N. BÉ	QUANT. DESCRIPCIÓ	C. GESTO T. ADQUISICIÓ C. COST	COST ADQUI. D- ALTA	CENTRE UBICACIÓ	PLANTA ESPAI	V.B.C. DOT. AMORT	F.A. V.C.
	PC personal DELL		19/10/2009	EDIFICI		0	0
300102 19346		ED COMPRA	1.025,26	ESCOLA ILLA		1.025,26	1.025,26
	Ord. Imac 20" amb gravadora		26/10/2009	ESCOLA ILLA		0	0
300102 19347		ED COMPRA	1.025,28	ESCOLA ILLA		1.025,28	1.025,28
	Ord. Imac 20" amb gravadora		26/10/2009	ESCOLA ILLA		0	0
300102 19348		ED COMPRA	1.025,28	ESCOLA ILLA		1.025,28	1.025,28
	Ord. Imac 20" amb gravadora		26/10/2009	ESCOLA ILLA		0	0
300102 19349		ED COMPRA	1.025,28	ESCOLA ILLA		1.025,28	1.025,28
	Ord. Imac 20" amb gravadora		26/10/2009	ESCOLA ILLA		0	0
300102 19350		ED COMPRA	1.025,28	ESCOLA ILLA		1.025,28	1.025,28
	Ord. Imac 20" amb gravadora		26/10/2009	ESCOLA ILLA		0	0
300102 19351		ED COMPRA	1.025,28	ESCOLA ILLA		1.025,28	1.025,28
	Ord. Imac 20" amb gravadora		26/10/2009	ESCOLA ILLA		0	0
300102 19352		ED COMPRA	1.025,28	ESCOLA ILLA		1.025,28	1.025,28
	Ord. Imac 20" amb gravadora		26/10/2009	ESCOLA ILLA		0	0
300102 19353		ED COMPRA	1.025,28	ESCOLA ILLA		1.025,28	1.025,28
	Ord. Imac 20" amb gravadora		26/10/2009	ESCOLA ILLA		0	0
300102 19354		ED COMPRA	1.025,28	ESCOLA ILLA		1.025,28	1.025,28
	Ord. Imac 20" amb gravadora		26/10/2009	ESCOLA ILLA		0	0
300102 19355		ED COMPRA	1.025,28	ESCOLA ILLA		1.025,28	1.025,28
	Ord. Imac 20" amb gravadora		26/10/2009	ESCOLA ILLA		0	0
300102 20843		GI COMPRA	868,84	EDIFICI NARCIS GIRALT		868,84	868,84

# AJUNTAMENT-AJUNTAMENT DE SABADELL

Data obtenció 17/06/2016 13:40  
Pàg. 144

## LLIBRE A LLIBRE A: BENS, DRETS I OBLIGACIONS DE L'ENT LOCAL

EPÍGRAF: I.2 SERVEI PÚBLIC

SUBEPÍGRAF: I.2.C MOBLES

CLASSIFICAC N. BÉ	QUANT. DESCRIPCIÓ	C. GESTO T. ADQUISICIÓ C. COST	COST ADQUI. D- ALTA	CENTRE UBICACIÓ	PLANTA ESPAI	V.B.C. DOT. AMORT	F.A. V.C.
	Core2Duo E8500		31/12/2009			0	0
300102	20844	GI COMPRA	868,84	EDIFICI NARCIS GIRALT		868,84	868,84
	Core2Duo E8500		31/12/2009			0	0
300102	20845	GI COMPRA	868,84	EDIFICI NARCIS GIRALT		868,84	868,84
	Core2Duo E8500		31/12/2009			0	0
300102	20846	GI COMPRA	868,84	EDIFICI NARCIS GIRALT		868,84	868,84
	Core2Duo E8500		31/12/2009			0	0
300102	20847	GI COMPRA	868,84	EDIFICI NARCIS GIRALT		868,84	868,84
	Core2Duo E8500		31/12/2009			0	0
300102	20848	GI COMPRA	868,84	EDIFICI NARCIS GIRALT		868,84	868,84
	Core2Duo E8500		31/12/2009			0	0
300102	20849	GI COMPRA	868,84	EDIFICI NARCIS GIRALT		868,84	868,84
	Core2Duo E8500		31/12/2009			0	0
300102	20850	GI COMPRA	868,84	EDIFICI NARCIS GIRALT		868,84	868,84
	Core2Duo E8500		31/12/2009			0	0
300102	20851	GI COMPRA	868,84	EDIFICI NARCIS GIRALT		868,84	868,84
	Core2Duo E8500		31/12/2009			0	0
300102	20852	GI COMPRA	868,84	EDIFICI NARCIS GIRALT		868,84	868,84
	Core2Duo E8500		31/12/2009			0	0
300102	20853	GI COMPRA	868,84	EDIFICI NARCIS GIRALT		868,84	868,84
	Core2Duo E8500		31/12/2009			0	0
300102	20854	GI COMPRA	868,84	EDIFICI NARCIS GIRALT		868,84	868,84

# AJUNTAMENT-AJUNTAMENT DE SABADELL

Data obtenció 17/06/2016 13:40  
Pàg. 145

## LLIBRE A LLIBRE A: BENS, DRETS I OBLIGACIONS DE L'ENT LOCAL

EPÍGRAF: I.2 SERVEI PÚBLIC

SUBEPÍGRAF: I.2.C MOBLES

CLASSIFICAC N. BÉ	QUANT. DESCRIPCIÓ	C. GESTO T. ADQUISICIÓ C. COST	COST ADQUI. D- ALTA	CENTRE UBICACIÓ	PLANTA ESPAI	V.B.C. DOT. AMORT	F.A. V.C.
	Core2Duo E8500		31/12/2009			0	0
300102	20855	GI COMPRA	868,84	EDIFICI NARCIS GIRALT		868,84	868,84
	Core2Duo E8500		31/12/2009			0	0
300102	20856	GI COMPRA	868,84	EDIFICI NARCIS GIRALT		868,84	868,84
	Core2Duo E8500		31/12/2009			0	0
300102	20857	GI COMPRA	868,84	EDIFICI NARCIS GIRALT		868,84	868,84
	Core2Duo E8500		31/12/2009			0	0
300102	20858	GI COMPRA	868,84	EDIFICI NARCIS GIRALT		868,84	868,84
	Core2Duo E8500		31/12/2009			0	0
300102	20859	GI COMPRA	868,84	EDIFICI NARCIS GIRALT		868,84	868,84
	Core2Duo E8500		31/12/2009			0	0
300102	20860	GI COMPRA	868,84	EDIFICI NARCIS GIRALT		868,84	868,84
	Core2Duo E8500		31/12/2009			0	0
300102	20861	GI COMPRA	868,84	EDIFICI NARCIS GIRALT		868,84	868,84
	Core2Duo E8500		31/12/2009			0	0
300102	20862	GI COMPRA	868,84	EDIFICI NARCIS GIRALT		868,84	868,84
	Core2Duo E8500		31/12/2009			0	0
300102	20863	GI COMPRA	868,84	EDIFICI NARCIS GIRALT		868,84	868,84
	Core2Duo E8500		31/12/2009			0	0
300102	20864	GI COMPRA	868,84	EDIFICI NARCIS GIRALT		868,84	868,84
	Core2Duo E8500		31/12/2009			0	0
300102	20865	GI COMPRA	868,84	EDIFICI NARCIS GIRALT		868,84	868,84

# AJUNTAMENT-AJUNTAMENT DE SABADELL

Data obtenció 17/06/2016 13:40  
Pàg. 146

## LLIBRE A LLIBRE A: BENS, DRETS I OBLIGACIONS DE L'ENT LOCAL

EPÍGRAF: I.2 SERVEI PÚBLIC

SUBEPÍGRAF: I.2.C MOBLES

CLASSIFICAC	N. BÉ	QUANT. DESCRIPCIÓ	C. GESTO T. ADQUISICIÓ C. COST	COST ADQUI. D- ALTA	CENTRE UBICACIÓ	PLANTA ESPAI	V.B.C. DOT. AMORT	F.A. V.C.
		Core2Duo E8500		31/12/2009			0	0
300102	20866		GI COMPRA	868,84	EDIFICI NARCIS GIRALT		868,84	868,84
		Core2Duo E8500		31/12/2009			0	0
300102	20881		GI COMPRA	5.506,13	CA L'ESTRUCH		5.506,13	5.506,13
		Pro Dual Quad-Core Intel Xeon 2.26Ghz		31/12/2009			0	0
300102	20882		GI COMPRA	1.195,68	CA L'ESTRUCH		1.195,68	1.195,68
		Core2Duo 3.06 GHz		31/12/2009			0	0
300102	20883		GI COMPRA	1.195,68	CA L'ESTRUCH		1.195,68	1.195,68
		Core2Duo 3.06 GHz		31/12/2009			0	0
300102	20884		GI COMPRA	1.195,68	CA L'ESTRUCH		1.195,68	1.195,68
		Core2Duo 3.06 GHz		31/12/2009			0	0
300102	20885		GI COMPRA	1.195,68	CA L'ESTRUCH		1.195,68	1.195,68
		Core2Duo 3.06 GHz		31/12/2009			0	0
300102	20886		GI COMPRA	1.195,68	CA L'ESTRUCH		1.195,68	1.195,68
		Core2Duo 3.06 GHz		31/12/2009			0	0
300102	21497		GI COMPRA	869,42	EDIFICI NARCIS GIRALT		869,42	869,42
		Core2DuoE8500		26/07/2010			172,18	0
300102	21498		GI COMPRA	869,42	EDIFICI NARCIS GIRALT		869,42	869,42
		Core2DuoE8500		26/07/2010			172,18	0
300102	21499		GI COMPRA	869,42	EDIFICI NARCIS GIRALT		869,42	869,42
		Core2DuoE8500		26/07/2010			172,18	0
300102	21500		GI COMPRA	869,42	EDIFICI NARCIS GIRALT		869,42	869,42

# AJUNTAMENT-AJUNTAMENT DE SABADELL

Data obtenció 17/06/2016 13:40  
Pàg. 147

## LLIBRE A LLIBRE A: BENS, DRETS I OBLIGACIONS DE L'ENT LOCAL

EPÍGRAF: I.2 SERVEI PÚBLIC

SUBEPÍGRAF: I.2.C MOBLES

CLASSIFICAC N. BÉ	QUANT. DESCRIPCIÓ	C. GESTO T. ADQUISICIÓ C. COST	COST ADQUI. D- ALTA	CENTRE UBICACIÓ	PLANTA ESPAI	V.B.C. DOT. AMORT	F.A. V.C.
	Core2DuoE8500		26/07/2010			172,18	0
300102 21501		GI COMPRA	869,42	EDIFICI NARCIS GIRALT		869,42	869,42
	Core2DuoE8500		26/07/2010			172,18	0
300102 21502		GI COMPRA	869,42	EDIFICI NARCIS GIRALT		869,42	869,42
	Core2DuoE8500		26/07/2010			172,18	0
300102 21503		GI COMPRA	869,42	EDIFICI NARCIS GIRALT		869,42	869,42
	Core2DuoE8500		26/07/2010			172,18	0
300102 21504		GI COMPRA	869,42	EDIFICI NARCIS GIRALT		869,42	869,42
	Core2DuoE8500		26/07/2010			172,18	0
300102 21505		GI COMPRA	869,42	EDIFICI NARCIS GIRALT		869,42	869,42
	Core2DuoE8500		26/07/2010			172,18	0
300102 21506		GI COMPRA	869,42	EDIFICI NARCIS GIRALT		869,42	869,42
	Core2DuoE8500		26/07/2010			172,18	0
300102 21507		GI COMPRA	869,42	EDIFICI NARCIS GIRALT		869,42	869,42
	Core2DuoE8500		26/07/2010			172,18	0
300102 21508		GI COMPRA	869,42	EDIFICI NARCIS GIRALT		869,42	869,42
	Core2DuoE8500		26/07/2010			172,18	0
300102 21509		GI COMPRA	869,42	EDIFICI NARCIS GIRALT		869,42	869,42
	Core2DuoE8500		26/07/2010			172,18	0
300102 21510		GI COMPRA	869,42	EDIFICI NARCIS GIRALT		869,42	869,42
	Core2DuoE8500		26/07/2010			172,18	0
300102 21511		GI COMPRA	869,42	EDIFICI NARCIS GIRALT		869,42	869,42

# AJUNTAMENT-AJUNTAMENT DE SABADELL

Data obtenció 17/06/2016 13:40  
Pàg. 148

## LLIBRE A LLIBRE A: BENS, DRETS I OBLIGACIONS DE L'ENT LOCAL

EPÍGRAF: I.2 SERVEI PÚBLIC

SUBEPÍGRAF: I.2.C MOBLES

CLASSIFICAC N. BÉ	QUANT. DESCRIPCIÓ	C. GESTO T. ADQUISICIÓ C. COST	COST ADQUI. D- ALTA	CENTRE UBICACIÓ	PLANTA ESPAI	V.B.C. DOT. AMORT	F.A. V.C.
	Core2DuoE8500		26/07/2010			172,18	0
300102 21512		GI COMPRA	869,42	EDIFICI NARCIS GIRALT		869,42	869,42
	Core2DuoE8500		26/07/2010			172,18	0
300102 21513		GI COMPRA	869,42	EDIFICI NARCIS GIRALT		869,42	869,42
	Core2DuoE8500		26/07/2010			172,18	0
300102 21514		GI COMPRA	869,42	EDIFICI NARCIS GIRALT		869,42	869,42
	Core2DuoE8500		26/07/2010			172,18	0
300102 21515		GI COMPRA	869,42	EDIFICI NARCIS GIRALT		869,42	869,42
	Core2DuoE8500		26/07/2010			172,18	0
300102 21516		GI COMPRA	869,42	EDIFICI NARCIS GIRALT		869,42	869,42
	Core2DuoE8500		26/07/2010			172,18	0
300102 21517		GI COMPRA	869,42	EDIFICI NARCIS GIRALT		869,42	869,42
	Core2DuoE8500		26/07/2010			172,18	0
300102 21518		GI COMPRA	869,42	EDIFICI NARCIS GIRALT		869,42	869,42
	Core2DuoE8500		26/07/2010			172,18	0
300102 21519		GI COMPRA	869,42	EDIFICI NARCIS GIRALT		869,42	869,42
	Core2DuoE8500		26/07/2010			172,18	0
300102 21520		GI COMPRA	869,42	EDIFICI NARCIS GIRALT		869,42	869,42
	Core2DuoE8500		26/07/2010			172,18	0
300102 21735		GI COMPRA	634,89	EDIFICI NARCIS GIRALT		634,89	634,89
	Intel Core2 Duo E7500		30/12/2010			140,90	0
300102 21736		GI COMPRA	634,55	EDIFICI NARCIS GIRALT		634,55	634,55

# AJUNTAMENT-AJUNTAMENT DE SABADELL

Data obtenció 17/06/2016 13:40  
Pàg. 149

## LLIBRE A LLIBRE A: BENS, DRETS I OBLIGACIONS DE L'ENT LOCAL

EPÍGRAF: I.2 SERVEI PÚBLIC

SUBEPÍGRAF: I.2.C MOBLES

CLASSIFICAC N. BÉ	QUANT. DESCRIPCIÓ	C. GESTO T. ADQUISICIÓ C. COST	COST ADQUI. D- ALTA	CENTRE UBICACIÓ	PLANTA ESPAI	V.B.C. DOT. AMORT	F.A. V.C.
	Intel Core2 Duo E7500		30/12/2010			140,84	0
300102 21737		GI COMPRA	634,89	EDIFICI NARCIS GIRALT		634,89	634,89
	Intel Core2 Duo E7500		30/12/2010			140,90	0
300102 21738		GI COMPRA	634,55	EDIFICI NARCIS GIRALT		634,55	634,55
	Intel Core2 Duo E7500		30/12/2010			140,84	0
300102 21739		GI COMPRA	634,55	EDIFICI NARCIS GIRALT		634,55	634,55
	Intel Core2 Duo E7500		30/12/2010			140,84	0
300102 21740		GI COMPRA	634,55	EDIFICI NARCIS GIRALT		634,55	634,55
	Intel Core2 Duo E7500		30/12/2010			140,84	0
300102 21741		GI COMPRA	634,55	EDIFICI NARCIS GIRALT		634,55	634,55
	Intel Core2 Duo E7500		30/12/2010			140,84	0
300102 21742		GI COMPRA	634,55	EDIFICI NARCIS GIRALT		634,55	634,55
	Intel Core2 Duo E7500		30/12/2010			140,84	0
300102 21743		GI COMPRA	634,55	EDIFICI NARCIS GIRALT		634,55	634,55
	Intel Core2 Duo E7500		30/12/2010			140,84	0
300102 21744		GI COMPRA	634,55	EDIFICI NARCIS GIRALT		634,55	634,55
	Intel Core2 Duo E7500		30/12/2010			140,84	0
300102 21745		GI COMPRA	634,55	EDIFICI NARCIS GIRALT		634,55	634,55
	Intel Core2 Duo E7500		30/12/2010			140,84	0
300102 21746		GI COMPRA	634,55	EDIFICI NARCIS GIRALT		634,55	634,55
	Intel Core2 Duo E7500		30/12/2010			140,84	0
300102 21747		GI COMPRA	634,55	EDIFICI NARCIS GIRALT		634,55	634,55

# AJUNTAMENT-AJUNTAMENT DE SABADELL

Data obtenció 17/06/2016 13:40  
Pàg. 150

## LLIBRE A LLIBRE A: BENS, DRETS I OBLIGACIONS DE L'ENT LOCAL

EPÍGRAF: I.2 SERVEI PÚBLIC

SUBEPÍGRAF: I.2.C MOBLES

CLASSIFICAC N. BÉ	QUANT. DESCRIPCIÓ	C. GESTO T. ADQUISICIÓ C. COST	COST ADQUI. D- ALTA	CENTRE UBICACIÓ	PLANTA ESPAI	V.B.C. DOT. AMORT	F.A. V.C.
	Intel Core2 Duo E7500		30/12/2010			140,84	0
300102 21748		GI COMPRA	634,55	EDIFICI NARCIS GIRALT		634,55	634,55
	Intel Core2 Duo E7500		30/12/2010			140,84	0
300102 21749		GI COMPRA	634,55	EDIFICI NARCIS GIRALT		634,55	634,55
	Intel Core2 Duo E7500		30/12/2010			140,84	0
300102 21750		GI COMPRA	634,55	EDIFICI NARCIS GIRALT		634,55	634,55
	Intel Core2 Duo E7500		30/12/2010			140,84	0
300102 21751		GI COMPRA	634,55	EDIFICI NARCIS GIRALT		634,55	634,55
	Intel Core2 Duo E7500		30/12/2010			140,84	0
300102 21752		GI COMPRA	634,55	EDIFICI NARCIS GIRALT		634,55	634,55
	Intel Core2 Duo E7500		30/12/2010			140,84	0
300102 21753		GI COMPRA	634,55	EDIFICI NARCIS GIRALT		634,55	634,55
	Intel Core2 Duo E7500		30/12/2010			140,84	0
300102 21754		GI COMPRA	634,55	EDIFICI NARCIS GIRALT		634,55	634,55
	Intel Core2 Duo E7500		30/12/2010			140,84	0
300102 21755		GI COMPRA	634,55	EDIFICI NARCIS GIRALT		634,55	634,55
	Intel Core2 Duo E7500		30/12/2010			140,84	0
300102 21756		GI COMPRA	634,55	EDIFICI NARCIS GIRALT		634,55	634,55
	Intel Core2 Duo E7500		30/12/2010			140,84	0
300102 21757		GI COMPRA	634,55	EDIFICI NARCIS GIRALT		634,55	634,55
	Intel Core2 Duo E7500		30/12/2010			140,84	0
300102 21758		GI COMPRA	634,55	EDIFICI NARCIS GIRALT		634,55	634,55



# AJUNTAMENT-AJUNTAMENT DE SABADELL

Data obtenció 17/06/2016 13:40  
Pàg. 151

## LLIBRE A LLIBRE A: BENS, DRETS I OBLIGACIONS DE L'ENT LOCAL

EPÍGRAF: I.2 SERVEI PÚBLIC

SUBEPÍGRAF: I.2.C MOBLES

CLASSIFICAC	N. BÉ	QUANT. DESCRIPCIÓ	C. GESTO T. ADQUISICIÓ C. COST	COST ADQUI. D- ALTA	CENTRE UBICACIÓ	PLANTA ESPAI	V.B.C. DOT. AMORT	F.A. V.C.
		Intel Core2 Duo E7500		30/12/2010			140,84	0
300102	21759		GI COMPRA	634,55	EDIFICI NARCIS GIRALT		634,55	634,55
		Intel Core2 Duo E7500		30/12/2010			140,84	0
300102	21760		GI COMPRA	634,55	EDIFICI NARCIS GIRALT		634,55	634,55
		Intel Core2 Duo E7500		30/12/2010			140,84	0
300102	21761		GI COMPRA	634,55	EDIFICI NARCIS GIRALT		634,55	634,55
		Intel Core2 Duo E7500		30/12/2010			140,84	0
300102	21762		GI COMPRA	634,55	EDIFICI NARCIS GIRALT		634,55	634,55
		Intel Core2 Duo E7500		30/12/2010			140,84	0
300102	21763		GI COMPRA	634,55	EDIFICI NARCIS GIRALT		634,55	634,55
		Intel Core2 Duo E7500		30/12/2010			140,84	0
300102	21764		GI COMPRA	634,55	EDIFICI NARCIS GIRALT		634,55	634,55
		Intel Core2 Duo E7500		30/12/2010			140,84	0
300102	21765		GI COMPRA	634,55	EDIFICI NARCIS GIRALT		634,55	634,55
		Intel Core2 Duo E7500		30/12/2010			140,84	0
300102	21766		GI COMPRA	634,55	EDIFICI NARCIS GIRALT		634,55	634,55
		Intel Core2 Duo E7500		30/12/2010			140,84	0
300102	21767		GI COMPRA	634,55	EDIFICI NARCIS GIRALT		634,55	634,55
		Intel Core2 Duo E7500		30/12/2010			140,84	0
300102	21768		GI COMPRA	634,55	EDIFICI NARCIS GIRALT		634,55	634,55
		Intel Core2 Duo E7500		30/12/2010			140,84	0
300102	21769		GI COMPRA	634,55	EDIFICI NARCIS GIRALT		634,55	634,55

# AJUNTAMENT-AJUNTAMENT DE SABADELL

Data obtenció 17/06/2016 13:40  
Pàg. 152

## LLIBRE A LLIBRE A: BENS, DRETS I OBLIGACIONS DE L'ENT LOCAL

EPÍGRAF: I.2 SERVEI PÚBLIC

SUBEPÍGRAF: I.2.C MOBLES

CLASSIFICAC N. BÉ	QUANT. DESCRIPCIÓ	C. GESTO T. ADQUISICIÓ C. COST	COST ADQUI. D- ALTA	CENTRE UBICACIÓ	PLANTA ESPAI	V.B.C. DOT. AMORT	F.A. V.C.
	Intel Core2 Duo E7500		30/12/2010			140,84	0
300102 21770		GI COMPRA	634,55	EDIFICI NARCIS GIRALT		634,55	634,55
	Intel Core2 Duo E7500		30/12/2010			140,84	0
300102 21771		GI COMPRA	634,55	EDIFICI NARCIS GIRALT		634,55	634,55
	Intel Core2 Duo E7500		30/12/2010			140,84	0
300102 21772		GI COMPRA	634,55	EDIFICI NARCIS GIRALT		634,55	634,55
	Intel Core2 Duo E7500		30/12/2010			140,84	0
300102 21773		GI COMPRA	634,55	EDIFICI NARCIS GIRALT		634,55	634,55
	Intel Core2 Duo E7500		30/12/2010			140,84	0
300102 21774		GI COMPRA	634,55	EDIFICI NARCIS GIRALT		634,55	634,55
	Intel Core2 Duo E7500		30/12/2010			140,84	0
300102 21775		GI COMPRA	634,55	EDIFICI NARCIS GIRALT		634,55	634,55
	Intel Core2 Duo E7500		30/12/2010			140,84	0
300102 21776		GI COMPRA	634,55	EDIFICI NARCIS GIRALT		634,55	634,55
	Intel Core2 Duo E7500		30/12/2010			140,84	0
300102 21777		GI COMPRA	634,55	EDIFICI NARCIS GIRALT		634,55	634,55
	Intel Core2 Duo E7500		30/12/2010			140,84	0
300102 21778		GI COMPRA	634,55	EDIFICI NARCIS GIRALT		634,55	634,55
	Intel Core2 Duo E7500		30/12/2010			140,84	0
300102 21779		GI COMPRA	634,55	EDIFICI NARCIS GIRALT		634,55	634,55
	Intel Core2 Duo E7500		30/12/2010			140,84	0
300102 21780		GI COMPRA	634,55	EDIFICI NARCIS GIRALT		634,55	634,55

# AJUNTAMENT-AJUNTAMENT DE SABADELL

Data obtenció 17/06/2016 13:40  
Pàg. 153

## LLIBRE A LLIBRE A: BENS, DRETS I OBLIGACIONS DE L'ENT LOCAL

EPÍGRAF: I.2 SERVEI PÚBLIC

SUBEPÍGRAF: I.2.C MOBLES

CLASSIFICAC N. BÉ	QUANT. DESCRIPCIÓ	C. GESTO T. ADQUISICIÓ C. COST	COST ADQUI. D- ALTA	CENTRE UBICACIÓ	PLANTA ESPAI	V.B.C. DOT. AMORT	F.A. V.C.
	Intel Core2 Duo E7500		30/12/2010			140,84	0
300102 21781		GI COMPRA	634,55	EDIFICI NARCIS GIRALT		634,55	634,55
	Intel Core2 Duo E7500		30/12/2010			140,84	0
300102 21782		GI COMPRA	634,55	EDIFICI NARCIS GIRALT		634,55	634,55
	Intel Core2 Duo E7500		30/12/2010			140,84	0
300102 21783		GI COMPRA	634,55	EDIFICI NARCIS GIRALT		634,55	634,55
	Intel Core2 Duo E7500		30/12/2010			140,84	0
300102 21784		GI COMPRA	634,55	EDIFICI NARCIS GIRALT		634,55	634,55
	Intel Core2 Duo E7500		30/12/2010			140,84	0
300102 21785		GI COMPRA	634,55	EDIFICI NARCIS GIRALT		634,55	634,55
	Intel Core2 Duo E7500		30/12/2010			140,84	0
300102 21786		GI COMPRA	634,55	EDIFICI NARCIS GIRALT		634,55	634,55
	Intel Core2 Duo E7500		30/12/2010			140,84	0
300102 21787		GI COMPRA	634,55	EDIFICI NARCIS GIRALT		634,55	634,55
	Intel Core2 Duo E7500		30/12/2010			140,84	0
300102 21788		GI COMPRA	634,55	EDIFICI NARCIS GIRALT		634,55	634,55
	Intel Core2 Duo E7500		30/12/2010			140,84	0
300102 21789		GI COMPRA	634,55	EDIFICI NARCIS GIRALT		634,55	634,55
	Intel Core2 Duo E7500		30/12/2010			140,84	0
300102 21790		GI COMPRA	634,55	EDIFICI NARCIS GIRALT		634,55	634,55
	Intel Core2 Duo E7500		30/12/2010			140,84	0
300102 21791		GI COMPRA	634,55	EDIFICI NARCIS GIRALT		634,55	634,55

# AJUNTAMENT-AJUNTAMENT DE SABADELL

Data obtenció 17/06/2016 13:40  
Pàg. 154

## LLIBRE A LLIBRE A: BENS, DRETS I OBLIGACIONS DE L'ENT LOCAL

EPÍGRAF: I.2 SERVEI PÚBLIC

SUBEPÍGRAF: I.2.C MOBLES

CLASSIFICAC N. BÉ	QUANT. DESCRIPCIÓ	C. GESTO T. ADQUISICIÓ C. COST	COST ADQUI. D- ALTA	CENTRE UBICACIÓ	PLANTA ESPAI	V.B.C. DOT. AMORT	F.A. V.C.
	Intel Core2 Duo E7500		30/12/2010			140,84	0
300102 21792		GI COMPRA	634,55	EDIFICI NARCIS GIRALT		634,55	634,55
	Intel Core2 Duo E7500		30/12/2010			140,84	0
300102 21793		GI COMPRA	634,55	EDIFICI NARCIS GIRALT		634,55	634,55
	Intel Core2 Duo E7500		30/12/2010			140,84	0
300102 21794		GI COMPRA	634,55	EDIFICI NARCIS GIRALT		634,55	634,55
	Intel Core2 Duo E7500		30/12/2010			140,84	0
300102 21795		GI COMPRA	634,55	EDIFICI NARCIS GIRALT		634,55	634,55
	Intel Core2 Duo E7500		30/12/2010			140,84	0
300102 21796		GI COMPRA	634,55	EDIFICI NARCIS GIRALT		634,55	634,55
	Intel Core2 Duo E7500		30/12/2010			140,84	0
300102 21797		GI COMPRA	634,55	EDIFICI NARCIS GIRALT		634,55	634,55
	Intel Core2 Duo E7500		30/12/2010			140,84	0
300102 21798		GI COMPRA	634,55	EDIFICI NARCIS GIRALT		634,55	634,55
	Intel Core2 Duo E7500		30/12/2010			140,84	0
300102 21799		GI COMPRA	634,55	EDIFICI NARCIS GIRALT		634,55	634,55
	Intel Core2 Duo E7500		30/12/2010			140,84	0
300102 21800		GI COMPRA	634,55	EDIFICI NARCIS GIRALT		634,55	634,55
	Intel Core2 Duo E7500		30/12/2010			140,84	0
300102 21801		GI COMPRA	634,55	EDIFICI NARCIS GIRALT		634,55	634,55
	Intel Core2 Duo E7500		30/12/2010			140,84	0
300102 21802		GI COMPRA	634,55	EDIFICI NARCIS GIRALT		634,55	634,55

# AJUNTAMENT-AJUNTAMENT DE SABADELL

Data obtenció 17/06/2016 13:40  
Pàg. 155

## LLIBRE A LLIBRE A: BENS, DRETS I OBLIGACIONS DE L'ENT LOCAL

EPÍGRAF: I.2 SERVEI PÚBLIC

SUBEPÍGRAF: I.2.C MOBLES

CLASSIFICAC N. BÉ	QUANT. DESCRIPCIÓ	C. GESTO T. ADQUISICIÓ C. COST	COST ADQUI. D- ALTA	CENTRE UBICACIÓ	PLANTA ESPAI	V.B.C. DOT. AMORT	F.A. V.C.
	Intel Core2 Duo E7500		30/12/2010			140,84	0
300102 21803		GI COMPRA	634,55	EDIFICI NARCIS GIRALT		634,55	634,55
	Intel Core2 Duo E7500		30/12/2010			140,84	0
300102 21804		GI COMPRA	634,55	EDIFICI NARCIS GIRALT		634,55	634,55
	Intel Core2 Duo E7500		30/12/2010			140,84	0
300102 21805		GI COMPRA	634,55	EDIFICI NARCIS GIRALT		634,55	634,55
	Intel Core2 Duo E7500		30/12/2010			140,84	0
300102 21806		GI COMPRA	634,55	EDIFICI NARCIS GIRALT		634,55	634,55
	Intel Core2 Duo E7500		30/12/2010			140,84	0
300102 21807		GI COMPRA	634,55	EDIFICI NARCIS GIRALT		634,55	634,55
	Intel Core2 Duo E7500		30/12/2010			140,84	0
300102 21808		GI COMPRA	634,55	EDIFICI NARCIS GIRALT		634,55	634,55
	Intel Core2 Duo E7500		30/12/2010			140,84	0
300102 21809		GI COMPRA	634,55	EDIFICI NARCIS GIRALT		634,55	634,55
	Intel Core2 Duo E7500		30/12/2010			140,84	0
300102 21810		GI COMPRA	634,55	EDIFICI NARCIS GIRALT		634,55	634,55
	Intel Core2 Duo E7500		30/12/2010			140,84	0
300102 21811		GI COMPRA	634,55	EDIFICI NARCIS GIRALT		634,55	634,55
	Intel Core2 Duo E7500		30/12/2010			140,84	0
300102 21812		GI COMPRA	634,55	EDIFICI NARCIS GIRALT		634,55	634,55
	Intel Core2 Duo E7500		30/12/2010			140,84	0
300102 21813		GI COMPRA	634,55	EDIFICI NARCIS GIRALT		634,55	634,55

# AJUNTAMENT-AJUNTAMENT DE SABADELL

Data obtenció 17/06/2016 13:40  
Pàg. 156

## LLIBRE A LLIBRE A: BENS, DRETS I OBLIGACIONS DE L'ENT LOCAL

EPÍGRAF: I.2 SERVEI PÚBLIC

SUBEPÍGRAF: I.2.C MOBLES

CLASSIFICAC N. BÉ	QUANT. DESCRIPCIÓ	C. GESTO T. ADQUISICIÓ C. COST	COST ADQUI. D- ALTA	CENTRE UBICACIÓ	PLANTA ESPAI	V.B.C. DOT. AMORT	F.A. V.C.
	Intel Core2 Duo E7500		30/12/2010			140,84	0
300102 21814		GI COMPRA	634,55	EDIFICI NARCIS GIRALT		634,55	634,55
	Intel Core2 Duo E7500		30/12/2010			140,84	0
300102 21815		GI COMPRA	634,55	EDIFICI NARCIS GIRALT		634,55	634,55
	Intel Core2 Duo E7500		30/12/2010			140,84	0
300102 21816		GI COMPRA	634,55	EDIFICI NARCIS GIRALT		634,55	634,55
	Intel Core2 Duo E7500		30/12/2010			140,84	0
300102 21817		GI COMPRA	634,55	EDIFICI NARCIS GIRALT		634,55	634,55
	Intel Core2 Duo E7500		30/12/2010			140,84	0
300102 21818		GI COMPRA	634,55	EDIFICI NARCIS GIRALT		634,55	634,55
	Intel Core2 Duo E7500		30/12/2010			140,84	0
300102 21819		GI COMPRA	634,55	EDIFICI NARCIS GIRALT		634,55	634,55
	Intel Core2 Duo E7500		30/12/2010			140,84	0
300102 21820		GI COMPRA	634,55	EDIFICI NARCIS GIRALT		634,55	634,55
	Intel Core2 Duo E7500		30/12/2010			140,84	0
300102 21821		GI COMPRA	634,55	EDIFICI NARCIS GIRALT		634,55	634,55
	Intel Core2 Duo E7500		30/12/2010			140,84	0
300102 21822		GI COMPRA	634,55	EDIFICI NARCIS GIRALT		634,55	634,55
	Intel Core2 Duo E7500		30/12/2010			140,84	0
300102 21823		GI COMPRA	634,55	EDIFICI NARCIS GIRALT		634,55	634,55
	Intel Core2 Duo E7500		30/12/2010			140,84	0
300102 21824		GI COMPRA	634,55	EDIFICI NARCIS GIRALT		634,55	634,55

# AJUNTAMENT-AJUNTAMENT DE SABADELL

Data obtenció 17/06/2016 13:40  
Pàg. 157

## LLIBRE A LLIBRE A: BENS, DRETS I OBLIGACIONS DE L'ENT LOCAL

EPÍGRAF: I.2 SERVEI PÚBLIC

SUBEPÍGRAF: I.2.C MOBLES

CLASSIFICAC N. BÉ	QUANT. DESCRIPCIÓ	C. GESTO T. ADQUISICIÓ C. COST	COST ADQUI. D- ALTA	CENTRE UBICACIÓ	PLANTA ESPAI	V.B.C. DOT. AMORT	F.A. V.C.
	Intel Core2 Duo E7500		30/12/2010			140,84	0
300102 21825		GI COMPRA	634,55	EDIFICI NARCIS GIRALT		634,55	634,55
	Intel Core2 Duo E7500		30/12/2010			140,84	0
300102 21826		GI COMPRA	634,55	EDIFICI NARCIS GIRALT		634,55	634,55
	Intel Core2 Duo E7500		30/12/2010			140,84	0
300102 21827		GI COMPRA	634,55	EDIFICI NARCIS GIRALT		634,55	634,55
	Intel Core2 Duo E7500		30/12/2010			140,84	0
300102 21828		GI COMPRA	634,55	EDIFICI NARCIS GIRALT		634,55	634,55
	Intel Core2 Duo E7500		30/12/2010			140,84	0
300102 21829		GI COMPRA	634,55	EDIFICI NARCIS GIRALT		634,55	634,55
	Intel Core2 Duo E7500		30/12/2010			140,84	0
300102 21830		GI COMPRA	634,55	EDIFICI NARCIS GIRALT		634,55	634,55
	Intel Core2 Duo E7500		30/12/2010			140,84	0
300102 21831		GI COMPRA	634,55	EDIFICI NARCIS GIRALT		634,55	634,55
	Intel Core2 Duo E7500		30/12/2010			140,84	0
300102 21832		GI COMPRA	634,55	EDIFICI NARCIS GIRALT		634,55	634,55
	Intel Core2 Duo E7500		30/12/2010			140,84	0
300102 21833		GI COMPRA	634,55	EDIFICI NARCIS GIRALT		634,55	634,55
	Intel Core2 Duo E7500		30/12/2010			140,84	0
300102 21834		GI COMPRA	634,55	EDIFICI NARCIS GIRALT		634,55	634,55
	Intel Core2 Duo E7500		30/12/2010			140,84	0
300102 21835		GI COMPRA	639,99	EDIFICI NARCIS GIRALT		639,99	639,99

# AJUNTAMENT-AJUNTAMENT DE SABADELL

Data obtenció 17/06/2016 13:40  
Pàg. 158

## LLIBRE A LLIBRE A: BENS, DRETS I OBLIGACIONS DE L'ENT LOCAL

EPÍGRAF: I.2 SERVEI PÚBLIC

SUBEPÍGRAF: I.2.C MOBLES

CLASSIFICAC N. BÉ	QUANT. DESCRIPCIÓ	C. GESTO T. ADQUISICIÓ C. COST	COST ADQUI. D- ALTA	CENTRE UBICACIÓ	PLANTA ESPAI	V.B.C. DOT. AMORT	F.A. V.C.
	Intel Core2 Duo E7500		30/12/2010			142,03	0
300102 21836		GI COMPRA	640,01	EDIFICI NARCIS GIRALT		640,01	640,01
	Intel Core2 Duo E7500		30/12/2010			142,05	0
300102 21837		GI COMPRA	640,01	EDIFICI NARCIS GIRALT		640,01	640,01
	Intel Core2 Duo E7500		30/12/2010			142,05	0
300102 21838		GI COMPRA	640,01	EDIFICI NARCIS GIRALT		640,01	640,01
	Intel Core2 Duo E7500		30/12/2010			142,05	0
300102 21839		GI COMPRA	640,01	EDIFICI NARCIS GIRALT		640,01	640,01
	Intel Core2 Duo E7500		30/12/2010			142,05	0
300102 21840		GI COMPRA	640,01	EDIFICI NARCIS GIRALT		640,01	640,01
	Intel Core2 Duo E7500		30/12/2010			142,05	0
300102 21841		GI COMPRA	640,01	EDIFICI NARCIS GIRALT		640,01	640,01
	Intel Core2 Duo E7500		30/12/2010			142,05	0
300102 21842		GI COMPRA	640,01	EDIFICI NARCIS GIRALT		640,01	640,01
	Intel Core2 Duo E7500		30/12/2010			142,05	0
300102 21843		GI COMPRA	640,01	EDIFICI NARCIS GIRALT		640,01	640,01
	Intel Core2 Duo E7500		30/12/2010			142,05	0
300102 21844		GI COMPRA	640,01	EDIFICI NARCIS GIRALT		640,01	640,01
	Intel Core2 Duo E7500		30/12/2010			142,05	0
300102 21902		ED COMPRA	1.620,55	ESCOLA ILLA		1.620,55	1.620,55
	macbook pro 15" Intelcore		31/12/2010			359,89	0
300102 21980		ED COMPRA	740,72	ESCOLA ILLA		740,72	740,72



# AJUNTAMENT-AJUNTAMENT DE SABADELL

Data obtenció 17/06/2016 13:40  
Pàg. 159

## LLIBRE A LLIBRE A: BENS, DRETS I OBLIGACIONS DE L'ENT LOCAL

EPÍGRAF: I.2 SERVEI PÚBLIC

SUBEPÍGRAF: I.2.C MOBLES

CLASSIFICAC	N. BÉ	QUANT. DESCRIPCIÓ	C. GESTO T. ADQUISICIÓ C. COST	COST ADQUI. D- ALTA	CENTRE UBICACIÓ	PLANTA ESPAI	V.B.C. DOT. AMORT	F.A. V.C.
		ordinador mac mini Core2 duo		31/12/2010			164,51	0
300102	21981		ED COMPRA	1.123,30	ESCOLA ILLA		1.123,30	1.123,30
		imac 21' 5" Core		31/12/2010			249,47	0
300102	22024		JO COMPRA	719,56	CENTRE CÍVIC CREU DE BARBERÀ		719,56	719,56
		Ordinador per a l'espai jove del Sud		31/12/2010			159,80	0
300102	22025		JO COMPRA	719,56	CENTRE CÍVIC CREU DE BARBERÀ		719,56	719,56
		Ordinador per a l'espai jove del Sud		31/12/2010			159,80	0
300102	22028		JO COMPRA	719,56	CASAL-CONSELL JOVES		719,56	719,56
		Ordinador per a l'espai jove del sud, Passeig Comerç		31/12/2010			159,80	0
300102	22029		JO COMPRA	719,56	CASAL-CONSELL JOVES		719,56	719,56
		Ordinador per a l'espai jove del sud, Passeig Comerç, 51		31/12/2010			159,80	0
300102	22039		ED COMPRA	740,71	ESCOLA ILLA		740,71	740,71
		odinador mac mini Core2 duo		31/12/2010			164,50	0
300102	22040		ED COMPRA	740,71	ESCOLA ILLA		740,71	740,71
		ordinador mac mini Core2 duo		31/12/2010			164,50	0
300102	22045		ED COMPRA	630,12	ESCOLA ILLA		630,12	630,12
		mini pc FZ 32G Escola Illa		31/12/2010			139,94	0
300102	22046		ED COMPRA	630,12	ESCOLA ILLA		630,12	630,12
		mini pc fx32g Escola Illa		31/12/2010			139,94	0
300102	22047		ED COMPRA	630,12	ESCOLA ILLA		630,12	630,12
		mini pc fx32G Escola Illa		31/12/2010			139,94	0

# AJUNTAMENT-AJUNTAMENT DE SABADELL

Data obtenció 17/06/2016 13:40  
Pàg. 160

## LLIBRE A LLIBRE A: BENS, DRETS I OBLIGACIONS DE L'ENT LOCAL

EPÍGRAF: I.2 SERVEI PÚBLIC

SUBEPÍGRAF: I.2.C MOBLES

CLASSIFICAC	N. BÉ	QUANT. DESCRIPCIÓ	C. GESTO T. ADQUISICIÓ C. COST	COST ADQUI. D- ALTA	CENTRE UBICACIÓ	PLANTA ESPAI	V.B.C. DOT. AMORT	F.A. V.C.
300102	22048	mini pc FX32 Escola Illa	ED COMPRA	630,12 31/12/2010	ESCOLA ILLA		630,12 139,94	630,12 0
300102	22049	mini pc FX32 Conservatori	ED COMPRA	630,12 31/12/2010	ESCOLA DE MÚSICA		630,12 139,94	630,12 0
300102	22050	mini pc FX32G conservatori	ED COMPRA	630,12 31/12/2010	ESCOLA DE MÚSICA		630,12 139,94	630,12 0
300102	22051	mini pc FX32	ED COMPRA	630,12 31/12/2010	ESCOLA DE MÚSICA		630,12 139,94	630,12 0
300102	22233	Ordinador base standard.	CU COMPRA	1.203,60 08/04/2011	BIBLIOTECA DE PONENT		1.203,60 213,93	989,67 213,93
300102	22234	Ordinador base standard.	CU COMPRA	1.203,60 08/04/2011	BIBLIOTECA DE PONENT		1.203,60 213,93	989,67 213,93
300102	22235	Ordinador base standard.	CU COMPRA	1.203,60 08/04/2011	BIBLIOTECA DE PONENT		1.203,60 213,93	989,67 213,93
300102	22236	Ordinador base standard.	CU COMPRA	1.203,60 08/04/2011	BIBLIOTECA DE PONENT		1.203,60 213,93	989,67 213,93
300102	22237	Ordinador base standard.	CU COMPRA	1.203,60 08/04/2011	BIBLIOTECA DE PONENT		1.203,60 213,93	989,67 213,93
300102	22238	Ordinador base standard.	CU COMPRA	1.203,60 08/04/2011	BIBLIOTECA DE PONENT		1.203,60 213,93	989,67 213,93
300102	22239	Ordinador base standard.	CU COMPRA	1.203,60 08/04/2011	BIBLIOTECA DE PONENT		1.203,60 213,93	989,67 213,93

# AJUNTAMENT-AJUNTAMENT DE SABADELL

Data obtenció 17/06/2016 13:40  
Pàg. 161

## LLIBRE A LLIBRE A: BENS, DRETS I OBLIGACIONS DE L'ENT LOCAL

EPÍGRAF: I.2 SERVEI PÚBLIC

SUBEPÍGRAF: I.2.C MOBLES

CLASSIFICAC	N. BÉ	QUANT. DESCRIPCIÓ	C. GESTO T. ADQUISICIÓ C. COST	COST ADQUI. D- ALTA	CENTRE UBICACIÓ	PLANTA ESPAI	V.B.C. DOT. AMORT	F.A. V.C.
300102	22240	Ordinador base standard.	CU COMPRA	1.203,60 08/04/2011	BIBLIOTECA DE PONENT		1.203,60 213,93	989,67 213,93
300102	22241	Ordinador base standard.	CU COMPRA	1.203,60 08/04/2011	BIBLIOTECA DE PONENT		1.203,60 213,93	989,67 213,93
300102	22242	Ordinador base standard.	CU COMPRA	1.203,60 08/04/2011	BIBLIOTECA DE PONENT		1.203,60 213,93	989,67 213,93
300102	22298	OptiPlex 755 SF : 80 Plus PSU Inrwl Xoew 2 Duo Espai internet Molí de Sant	EQ COMPRA	876,96 23/05/2011	COMPLEX ESPORTIU SANT OLEGUER EDIFICI		876,96 160,37	716,56 160,40
300102	22299	OptiPlex 755 SF : 80 Plus PSU Inrwl Xoew 2 Duo Espai internet Molí de Sant	EQ COMPRA	876,96 23/05/2011	COMPLEX ESPORTIU SANT OLEGUER EDIFICI		876,96 160,37	716,56 160,40
300102	22300	OptiPlex 755 SF : 80 Plus PSU Inrwl Xoew 2 Duo Espai internet Molí de Sant	EQ COMPRA	876,96 23/05/2011	COMPLEX ESPORTIU SANT OLEGUER EDIFICI		876,96 160,37	716,56 160,40
300102	22301	OptiPlex 755 SF : 80 Plus PSU Inrwl Xoew 2 Duo Espai internet Molí de Sant	EQ COMPRA	876,96 23/05/2011	COMPLEX ESPORTIU SANT OLEGUER EDIFICI		876,96 160,37	716,56 160,40
300102	22302	OptiPlex 755 SF : 80 Plus PSU Inrwl Xoew 2 Duo Espai internet Molí de Sant	EQ COMPRA	876,96 23/05/2011	COMPLEX ESPORTIU SANT OLEGUER EDIFICI		876,96 160,37	716,56 160,40
300102	22743	Core2Duo E8500	GI COMPRA	754,02 28/07/2011	EDIFICI NARCIS GIRALT		754,02 143,57	610,43 143,59
300102	22744		GI COMPRA	754,02	EDIFICI NARCIS GIRALT		754,02	610,43

# AJUNTAMENT-AJUNTAMENT DE SABADELL

Data obtenció 17/06/2016 13:40  
Pàg. 162

## LLIBRE A LLIBRE A: BENS, DRETS I OBLIGACIONS DE L'ENT LOCAL

EPÍGRAF: I.2 SERVEI PÚBLIC

SUBEPÍGRAF: I.2.C MOBLES

CLASSIFICAC N. BÉ	QUANT. DESCRIPCIÓ	C. GESTO T. ADQUISICIÓ C. COST	COST ADQUI. D- ALTA	CENTRE UBICACIÓ	PLANTA ESPAI	V.B.C. DOT. AMORT	F.A. V.C.
	Core2Duo E8500		28/07/2011			143,57	143,59
300102 22745		GI COMPRA	754,02	EDIFICI NARCIS GIRALT		754,02	610,43
	Core2Duo E8500		28/07/2011			143,57	143,59
300102 22746		GI COMPRA	754,02	EDIFICI NARCIS GIRALT		754,02	610,43
	Core2Duo E8500		28/07/2011			143,57	143,59
300102 22747		GI COMPRA	754,02	EDIFICI NARCIS GIRALT		754,02	610,43
	Core2Duo E8500		28/07/2011			143,57	143,59
300102 22748		GI COMPRA	754,02	EDIFICI NARCIS GIRALT		754,02	610,43
	Core2Duo E8500		28/07/2011			143,57	143,59
300102 22749		GI COMPRA	754,02	EDIFICI NARCIS GIRALT		754,02	610,43
	Core2Duo E8500		28/07/2011			143,57	143,59
300102 22750		GI COMPRA	754,02	EDIFICI NARCIS GIRALT		754,02	610,43
	Core2Duo E8500		28/07/2011			143,57	143,59
300102 22751		GI COMPRA	754,02	EDIFICI NARCIS GIRALT		754,02	610,43
	Core2Duo E8500		28/07/2011			143,57	143,59
300102 22752		GI COMPRA	754,02	EDIFICI NARCIS GIRALT		754,02	610,43
	Core2Duo E8500		28/07/2011			143,57	143,59
300102 22753		GI COMPRA	754,02	EDIFICI NARCIS GIRALT		754,02	610,43
	Core2Duo E8500		28/07/2011			143,57	143,59
300102 22754		GI COMPRA	754,02	EDIFICI NARCIS GIRALT		754,02	610,43
	Core2Duo E8500		28/07/2011			143,57	143,59
300102 22755		GI COMPRA	754,02	EDIFICI NARCIS GIRALT		754,02	610,43

# AJUNTAMENT-AJUNTAMENT DE SABADELL

Data obtenció 17/06/2016 13:40  
Pàg. 163

## LLIBRE A LLIBRE A: BENS, DRETS I OBLIGACIONS DE L'ENT LOCAL

EPÍGRAF: I.2 SERVEI PÚBLIC

SUBEPÍGRAF: I.2.C MOBLES

CLASSIFICAC N. BÉ	QUANT. DESCRIPCIÓ	C. GESTO T. ADQUISICIÓ C. COST	COST ADQUI. D- ALTA	CENTRE UBICACIÓ	PLANTA ESPAI	V.B.C. DOT. AMORT	F.A. V.C.
	Core2Duo E8500		28/07/2011			143,57	143,59
300102 22756		GI COMPRA	754,02	EDIFICI NARCIS GIRALT		754,02	610,43
	Core2Duo E8500		28/07/2011			143,57	143,59
300102 22757		GI COMPRA	754,02	EDIFICI NARCIS GIRALT		754,02	610,43
	Core2Duo E8500		28/07/2011			143,57	143,59
300102 22758		GI COMPRA	754,02	EDIFICI NARCIS GIRALT		754,02	610,43
	Core2Duo E8500		28/07/2011			143,57	143,59
300102 22759		GI COMPRA	754,02	EDIFICI NARCIS GIRALT		754,02	610,43
	Core2Duo E8500		28/07/2011			143,57	143,59
300102 22760		GI COMPRA	754,02	EDIFICI NARCIS GIRALT		754,02	610,43
	Core2Duo E8500		28/07/2011			143,57	143,59
300102 22761		GI COMPRA	754,02	EDIFICI NARCIS GIRALT		754,02	610,43
	Core2Duo E8500		28/07/2011			143,57	143,59
300102 22762		GI COMPRA	754,02	EDIFICI NARCIS GIRALT		754,02	610,43
	Core2Duo E8500		28/07/2011			143,57	143,59
300102 22763		GI COMPRA	754,02	EDIFICI NARCIS GIRALT		754,02	610,43
	Core2Duo E8500		28/07/2011			143,57	143,59
300102 22764		GI COMPRA	754,02	EDIFICI NARCIS GIRALT		754,02	610,43
	Core2Duo E8500		28/07/2011			143,57	143,59
300102 22765		GI COMPRA	754,02	EDIFICI NARCIS GIRALT		754,02	610,43
	Core2Duo E8500		28/07/2011			143,57	143,59
300102 22766		GI COMPRA	754,02	EDIFICI NARCIS GIRALT		754,02	610,43

# AJUNTAMENT-AJUNTAMENT DE SABADELL

Data obtenció 17/06/2016 13:40  
Pàg. 164

## LLIBRE A LLIBRE A: BENS, DRETS I OBLIGACIONS DE L'ENT LOCAL

EPÍGRAF: I.2 SERVEI PÚBLIC

SUBEPÍGRAF: I.2.C MOBLES

CLASSIFICAC N. BÉ	QUANT. DESCRIPCIÓ	C. GESTO T. ADQUISICIÓ C. COST	COST ADQUI. D- ALTA	CENTRE UBICACIÓ	PLANTA ESPAI	V.B.C. DOT. AMORT	F.A. V.C.
	Core2Duo E8500		28/07/2011			143,57	143,59
300102 22767		GI COMPRA	754,02	EDIFICI NARCIS GIRALT		754,02	610,43
	Core2Duo E8500		28/07/2011			143,57	143,59
300102 22768		GI COMPRA	754,02	EDIFICI NARCIS GIRALT		754,02	610,43
	Core2Duo E8500		28/07/2011			143,57	143,59
300102 22769		GI COMPRA	754,02	EDIFICI NARCIS GIRALT		754,02	610,43
	Core2Duo E8500		28/07/2011			143,57	143,59
300102 22770		GI COMPRA	754,02	EDIFICI NARCIS GIRALT		754,02	610,43
	Core2Duo E8500		28/07/2011			143,57	143,59
300102 22864		EQ COMPRA	1.387,88	BIBLIOTECA DE PONENT		1.387,88	1.110,12
	Ordinador Dell Optiflex 780 Biblioteca de Ponent.		21/10/2011	EDIFICI		277,73	277,76
300102 22866		EQ COMPRA	1.387,88	BIBLIOTECA DE PONENT		1.387,88	1.110,12
	Ordinador Dell Optiflex 780 Biblioteca de Ponent.		21/10/2011	EDIFICI		277,73	277,76
300102 22867		EQ COMPRA	1.387,88	BIBLIOTECA DE PONENT		1.387,88	1.110,12
	Ordinador Dell Optiflex 780 Biblioteca de Ponent.		21/10/2011	EDIFICI		277,73	277,76
300102 23091		GI COMPRA	719,33	EDIFICI NARCIS GIRALT	SEGONA PLANTA	719,33	569,54
	Intel Core i3-2120		31/12/2011	EDIFICI NARCÍS GIRALT		149,78	149,79
300102 23092		GI COMPRA	719,33	EDIFICI NARCIS GIRALT	SEGONA PLANTA	719,33	569,54
	Intel Core i3-2120		31/12/2011	EDIFICI NARCÍS GIRALT		149,78	149,79
300102 23093		GI COMPRA	719,33	EDIFICI NARCIS GIRALT	SEGONA PLANTA	719,33	569,54

# AJUNTAMENT-AJUNTAMENT DE SABADELL

Data obtenció 17/06/2016 13:40  
Pàg. 165

## LLIBRE A LLIBRE A: BENS, DRETS I OBLIGACIONS DE L'ENT LOCAL

EPÍGRAF: I.2 SERVEI PÚBLIC

SUBEPÍGRAF: I.2.C MOBLES

CLASSIFICAC N. BÉ	QUANT. DESCRIPCIÓ	C. GESTO T. ADQUISICIÓ C. COST	COST ADQUI. D- ALTA	CENTRE UBICACIÓ	PLANTA ESPAI	V.B.C. DOT. AMORT	F.A. V.C.
	Intel Core i3-2120		31/12/2011	EDIFICI NARCÍS GIRALT		149,78	149,79
300102 23094		GI COMPRA	719,33	EDIFICI NARCIS GIRALT	SEGONA PLANTA	719,33	569,54
	Intel Core i3-2120		31/12/2011	EDIFICI NARCÍS GIRALT		149,78	149,79
300102 23095		GI COMPRA	719,33	EDIFICI NARCIS GIRALT	SEGONA PLANTA	719,33	569,54
	Intel Core i3-2120		31/12/2011	EDIFICI NARCÍS GIRALT		149,78	149,79
300102 23096		GI COMPRA	719,33	EDIFICI NARCIS GIRALT	SEGONA PLANTA	719,33	569,54
	Intel Core i3-2120		31/12/2011	EDIFICI NARCÍS GIRALT		149,78	149,79
300102 23097		GI COMPRA	719,33	EDIFICI NARCIS GIRALT	SEGONA PLANTA	719,33	569,54
	Intel Core i3-2120		31/12/2011	EDIFICI NARCÍS GIRALT		149,78	149,79
300102 23098		GI COMPRA	719,33	EDIFICI NARCIS GIRALT	SEGONA PLANTA	719,33	569,54
	Intel Core i3-2120		31/12/2011	EDIFICI NARCÍS GIRALT		149,78	149,79
300102 23099		GI COMPRA	719,33	EDIFICI NARCIS GIRALT	SEGONA PLANTA	719,33	569,54
	Intel Core i3-2120		31/12/2011	EDIFICI NARCÍS GIRALT		149,78	149,79
300102 23100		GI COMPRA	719,33	EDIFICI NARCIS GIRALT	SEGONA PLANTA	719,33	569,54
	Intel Core i3-2120		31/12/2011	EDIFICI NARCÍS GIRALT		149,78	149,79
300102 23101		GI COMPRA	719,33	EDIFICI NARCIS GIRALT	SEGONA PLANTA	719,33	569,54
	Intel Core i3-2120		31/12/2011	EDIFICI NARCÍS GIRALT		149,78	149,79
300102 23102		GI COMPRA	719,33	EDIFICI NARCIS GIRALT	SEGONA PLANTA	719,33	569,54
	Intel Core i3-2120		31/12/2011	EDIFICI NARCÍS GIRALT		149,78	149,79

# AJUNTAMENT-AJUNTAMENT DE SABADELL

Data obtenció 17/06/2016 13:40  
Pàg. 166

## LLIBRE A LLIBRE A: BENS, DRETS I OBLIGACIONS DE L'ENT LOCAL

EPÍGRAF: I.2 SERVEI PÚBLIC

SUBEPÍGRAF: I.2.C MOBLES

CLASSIFICAC	N. BÉ	QUANT. DESCRIPCIÓ	C. GESTO T. ADQUISICIÓ C. COST	COST ADQUI. D- ALTA	CENTRE UBICACIÓ	PLANTA ESPAI	V.B.C. DOT. AMORT	F.A. V.C.
300102	23103		GI COMPRA	719,33	EDIFICI NARCIS GIRALT	SEGONA PLANTA	719,33	569,54
		Intel Core i3-2120		31/12/2011	EDIFICI NARCÍS GIRALT		149,78	149,79
300102	23105		GI COMPRA	719,32	EDIFICI NARCIS GIRALT	SEGONA PLANTA	719,32	569,54
		Intel Core i3-2120		31/12/2011	EDIFICI NARCÍS GIRALT	INFORMÀTICA	149,78	149,78
300102	23106		GI COMPRA	719,32	EDIFICI NARCIS GIRALT	SEGONA PLANTA	719,32	569,54
		Intel Core i3-2120		31/12/2011	EDIFICI NARCÍS GIRALT	INFORMÀTICA	149,78	149,78
300102	23107		GI COMPRA	719,32	EDIFICI NARCIS GIRALT	SEGONA PLANTA	719,32	569,54
		Intel Core i3-2120		31/12/2011	EDIFICI NARCÍS GIRALT	INFORMÀTICA	149,78	149,78
300102	23174		EQ COMPRA	1.080,37	ESCOLA ILLA		1.080,37	855,40
		Ordinador Msv 21.5" Quad Core Escola Illa.		31/12/2011			224,95	224,97
300102	23176		EQ COMPRA	1.080,37	ESCOLA ILLA		1.080,37	855,40
		Ordinador Msv 21.5" Quad Core Escola Illa.		31/12/2011			224,95	224,97
300102	23177		EQ COMPRA	657,07	ESCOLA ILLA		657,07	520,24
		Mac Mini i5 2.3Ghz/4GB (2x2)/55Gb/HD Gràphics Escola Illa.		31/12/2011			136,81	136,83
300102	23178		EQ COMPRA	657,07	ESCOLA ILLA		657,07	520,24
		Mac Mini i5 2.3Ghz/4GB (2x2)/55Gb/HD Gràphics Escola Illa.		31/12/2011			136,81	136,83
300102	23434		EQ COMPRA	610,04	ESCOLA ILLA		610,04	366,12
		Ordinador Mac Mini i5 2.5Ghz/4GB per a l'Escola Municipal d'Art Illa.		31/12/2012			121,95	243,92
300102	23435		EQ COMPRA	610,04	ESCOLA ILLA		610,04	366,12



# AJUNTAMENT-AJUNTAMENT DE SABADELL

Data obtenció 17/06/2016 13:40  
Pàg. 167

## LLIBRE A LLIBRE A: BENS, DRETS I OBLIGACIONS DE L'ENT LOCAL

EPÍGRAF: I.2 SERVEI PÚBLIC

SUBEPÍGRAF: I.2.C MOBLES

CLASSIFICAC N. BÉ	QUANT. DESCRIPCIÓ	C. GESTO T. ADQUISICIÓ C. COST	COST ADQUI. D- ALTA	CENTRE UBICACIÓ	PLANTA ESPAI	V.B.C. DOT. AMORT	F.A. V.C.
300102	23436	Ordinador Mac Mini i5 2.5Ghz/4GB per a l'Escola Municipal d'Art Illa.	31/12/2012			121,95	243,92
		EQ COMPRA	610,04	ESCOLA ILLA		610,04	366,12
300102	23437	Ordinador Mac Mini i5 2.5Ghz/4GB per a l'Escola Municipal d'Art Illa.	31/12/2012			121,95	243,92
		EQ COMPRA	610,04	ESCOLA ILLA		610,04	366,12
300102	23438	Ordinador Mac Mini i5 2.5Ghz/4GB per a l'Escola Municipal d'Art Illa.	31/12/2012			121,95	243,92
		EQ COMPRA	610,04	ESCOLA ILLA		610,04	366,12
300102	23439	Ordinador Mac Mini i5 2.5Ghz/4GB per a l'Escola Municipal d'Art Illa.	31/12/2012			121,95	243,92
		EQ COMPRA	610,04	ESCOLA ILLA		610,04	366,12
300102	23440	Ordinador Mac Mini i5 2.5Ghz/4GB per a l'Escola Municipal d'Art Illa.	31/12/2012			121,95	243,92
		EQ COMPRA	610,04	ESCOLA ILLA		610,04	366,12
300102	23441	Ordinador Mac Mini i5 2.5Ghz/4GB per a l'Escola Municipal d'Art Illa.	31/12/2012			121,95	243,92
		EQ COMPRA	610,04	ESCOLA ILLA		610,04	366,12
300102	23442	Ordinador Mac Mini i5 2.5Ghz/4GB per a l'Escola Municipal d'Art Illa.	31/12/2012			121,95	243,92
		EQ COMPRA	610,04	ESCOLA ILLA		610,04	366,12
300102	23443	Ordinador Mac Mini i5 2.5Ghz/4GB per a l'Escola Municipal d'Art Illa.	31/12/2012			121,95	243,92
		EQ COMPRA	610,04	ESCOLA ILLA		610,04	366,12
300102	23444	Ordinador Mac Mini i5 2.5Ghz/4GB per a l'Escola Municipal d'Art Illa.	31/12/2012			121,95	243,92
		EQ COMPRA	610,04	ESCOLA ILLA		610,04	366,12

# AJUNTAMENT-AJUNTAMENT DE SABADELL

Data obtenció 17/06/2016 13:40  
Pàg. 168

## LLIBRE A LLIBRE A: BENS, DRETS I OBLIGACIONS DE L'ENT LOCAL

EPÍGRAF: I.2 SERVEI PÚBLIC

SUBEPÍGRAF: I.2.C MOBLES

CLASSIFICAC N. BÉ	QUANT. DESCRIPCIÓ	C. GESTO T. ADQUISICIÓ C. COST	COST ADQUI. D- ALTA	CENTRE UBICACIÓ	PLANTA ESPAI	V.B.C. DOT. AMORT	F.A. V.C.
300102	23445	Ordinador Mac Mini i5 2.5Ghz/4GB per a l'Escola Municipal d'Art Illa. EQ COMPRA	31/12/2012 610,04	ESCOLA ILLA		121,95 610,04	243,92 366,12
300102	23446	Ordinador Mac Mini i5 2.5Ghz/4GB per a l'Escola Municipal d'Art Illa. EQ COMPRA	31/12/2012 610,10	ESCOLA ILLA		121,95 610,10	243,92 366,15
300102	23454	Ordinador Mac Mini i5 2.5Ghz/4GB per a l'Escola Municipal d'Art Illa. IT INVENTARIO, INSPECCIÓ FÍSICA O INVENTARIO	31/12/2012 0	URBANISME I OBRES MUNICIPALS		121,96 186,77	243,95 186,77
300102	23455	OptiPlex 755 SF 80 Plus PSU Intel Core 2 duo E8500 (3.16GHZ, 1333MHZ, 6MB) IT INVENTARIO, INSPECCIÓ FÍSICA O INVENTARIO	01/01/2012 0	URBANISME I OBRES MUNICIPALS		0 186,76	0 186,76
300102	23456	OptiPlex 755 SF 80 Plus PSU Inter Core 2 Duo E8500 (3.16GHZ, 1333MHZ, IT INVENTARIO, INSPECCIÓ FÍSICA O INVENTARIO	01/01/2012 0	URBANISME I OBRES MUNICIPALS		0 186,77	0 186,77
300102	23457	OptoPlex 755 SF 80 Plus PSU Intel Ccore 2 duo E8500 (3,16 GHz, IT INVENTARIO, INSPECCIÓ FÍSICA O INVENTARIO	01/01/2012 0	URBANISME I OBRES MUNICIPALS		0 186,76	0 186,76
300102	23797	OptiPlex 755 SF 80 Plus PSU Intel Core 2 Duo E8500 (3,16GHz, 1333 MHz, 6MG) EQ COMPRA	01/01/2012 649,00	ESCOLA ILLA		0 649,00	0 0
300102	23799	Ordinador Sobretaula Apple Mac mini MD 387Y/A Intel Core IS3210M. rEF. EQ COMPRA	31/12/2013 649,00	ESCOLA ILLA		0 649,00	649,00 0



# AJUNTAMENT-AJUNTAMENT DE SABADELL

Data obtenció 17/06/2016 13:40  
Pàg. 170

## LLIBRE A LLIBRE A: BENS, DRETS I OBLIGACIONS DE L'ENT LOCAL

EPÍGRAF: I.2 SERVEI PÚBLIC

SUBEPÍGRAF: I.2.C MOBLES

CLASSIFICAC	N. BÉ	QUANT. DESCRIPCIÓ	C. GESTO T. ADQUISICIÓ C. COST	COST ADQUI. D- ALTA	CENTRE UBICACIÓ	PLANTA ESPAI	V.B.C. DOT. AMORT	F.A. V.C.
300102	24100	Ordinador	GI COMPRA	1.284,55 31/12/2014	EDIFICI NARCIS GIRALT		1.284,55 214,09	214,67 1.069,88
300102	24101	Ordinador	GI COMPRA	1.284,55 31/12/2014	EDIFICI NARCIS GIRALT		1.284,55 214,09	214,67 1.069,88
300102	24102	Ordinador	GI COMPRA	1.284,55 31/12/2014	EDIFICI NARCIS GIRALT		1.284,55 214,09	214,67 1.069,88
300102	24103	Ordinador	GI COMPRA	1.284,55 31/12/2014	EDIFICI NARCIS GIRALT		1.284,55 214,09	214,67 1.069,88
300102	24104	Ordinador	GI COMPRA	1.284,55 31/12/2014	EDIFICI NARCIS GIRALT		1.284,55 214,09	214,67 1.069,88
300102	24105	Ordinador	GI COMPRA	501,75 31/12/2014	VAPOR LLONCH - DESENV. LOCAL		501,75 83,62	83,84 417,91
300102	24106	Ordinador	GI COMPRA	501,75 31/12/2014	VAPOR LLONCH - DESENV. LOCAL		501,75 83,62	83,84 417,91
300102	24107	Ordinador	GI COMPRA	501,75 31/12/2014	VAPOR LLONCH - DESENV. LOCAL		501,75 83,62	83,84 417,91
300102	24108	Ordinador	GI COMPRA	501,75 31/12/2014	VAPOR LLONCH - DESENV. LOCAL		501,75 83,62	83,84 417,91
300102	24109	Ordinador	GI COMPRA	501,75 31/12/2014	VAPOR LLONCH - DESENV. LOCAL		501,75 83,62	83,84 417,91

# AJUNTAMENT-AJUNTAMENT DE SABADELL

Data obtenció 17/06/2016 13:40  
Pàg. 171

## LLIBRE A LLIBRE A: BENS, DRETS I OBLIGACIONS DE L'ENT LOCAL

EPÍGRAF: I.2 SERVEI PÚBLIC

SUBEPÍGRAF: I.2.C MOBLES

CLASSIFICAC	N. BÉ	QUANT. DESCRIPCIÓ	C. GESTO T. ADQUISICIÓ C. COST	COST ADQUI. D- ALTA	CENTRE UBICACIÓ	PLANTA ESPAI	V.B.C. DOT. AMORT	F.A. V.C.
300102	24110	Ordinador	GI COMPRA	501,75	VAPOR LLONCH - DESENV. LOCAL		501,75	83,84
				31/12/2014			83,62	417,91
300102	24111	Ordinador	GI COMPRA	501,75	VAPOR LLONCH - DESENV. LOCAL		501,75	83,84
				31/12/2014			83,62	417,91
300102	24112	Ordinador	GI COMPRA	501,75	VAPOR LLONCH - DESENV. LOCAL		501,75	83,84
				31/12/2014			83,62	417,91
300102	24113	Ordinador	GI COMPRA	803,44	EDIFICI NARCIS GIRALT		803,44	134,26
				31/12/2014			133,90	669,18
300102	24114	Ordinador	GI COMPRA	803,44	EDIFICI NARCIS GIRALT		803,44	134,26
				31/12/2014			133,90	669,18
300102	24115	Ordinador	GI COMPRA	803,44	EDIFICI NARCIS GIRALT		803,44	134,26
				31/12/2014			133,90	669,18
300102	24116	Ordinador	GI COMPRA	803,44	EDIFICI NARCIS GIRALT		803,44	134,26
				31/12/2014			133,90	669,18
300102	24117	Ordinador	GI COMPRA	803,44	EDIFICI NARCIS GIRALT		803,44	134,26
				31/12/2014			133,90	669,18
300102	24118	Ordinador	GI COMPRA	803,44	EDIFICI NARCIS GIRALT		803,44	134,26
				31/12/2014			133,90	669,18
300102	24119	Ordinador	GI COMPRA	803,44	EDIFICI NARCIS GIRALT		803,44	134,26
				31/12/2014			133,90	669,18
300102	24120		GI COMPRA	803,44	EDIFICI NARCIS GIRALT		803,44	134,26

# AJUNTAMENT-AJUNTAMENT DE SABADELL

Data obtenció 17/06/2016 13:40  
Pàg. 172

## LLIBRE A LLIBRE A: BENS, DRETS I OBLIGACIONS DE L'ENT LOCAL

EPÍGRAF: I.2 SERVEI PÚBLIC

SUBEPÍGRAF: I.2.C MOBLES

CLASSIFICAC N. BÉ	QUANT. DESCRIPCIÓ	C. GESTO T. ADQUISICIÓ C. COST	COST ADQUI. D- ALTA	CENTRE UBICACIÓ	PLANTA ESPAI	V.B.C. DOT. AMORT	F.A. V.C.
	Ordinador		31/12/2014			133,90	669,18
300102 24121		GI COMPRA	803,44	EDIFICI NARCIS GIRALT		803,44	134,26
	Ordinador		31/12/2014			133,90	669,18
300102 24122		GI COMPRA	803,44	EDIFICI NARCIS GIRALT		803,44	134,26
	Ordinador		31/12/2014			133,90	669,18
300102 24123		GI COMPRA	803,44	EDIFICI NARCIS GIRALT		803,44	134,26
	Ordinador		31/12/2014			133,90	669,18
300102 24124		GI COMPRA	803,44	EDIFICI NARCIS GIRALT		803,44	134,26
	Ordinador		31/12/2014			133,90	669,18
300102 26030		PE COMPRA	519,09	VAPOR LLONCH - DESENV. LOCAL		519,09	0,23
	Ordinador CPU i3/4gb/500gb/DwdRw/W7		31/12/2015	VAPOR		0,23	518,86
300102 26031		PE COMPRA	519,09	VAPOR LLONCH - DESENV. LOCAL		519,09	0,23
	Ordinador CPU i3/4gb/500gb/DvdRw/W7		31/12/2015	VAPOR		0,23	518,86
300102 26032		PE COMPRA	118,58	VAPOR LLONCH - DESENV. LOCAL		118,58	0,05
	Monitor de 19"		31/12/2015	VAPOR		0,05	118,53
300102 26033		PE COMPRA	118,58	VAPOR LLONCH - DESENV. LOCAL		118,58	0,05
	Monitor de 19"		31/12/2015	VAPOR		0,05	118,53
300102 26120		RC COMPRA	1.509,47	Centre Cívic de Torre-romeu		1.509,47	24,12
	Ordinador		27/11/2015			24,12	1.485,35
300102 26161		GI COMPRA	2.310,74	AJUNTAMENT	PRIMERA PLANTA	2.310,74	1,05

# AJUNTAMENT-AJUNTAMENT DE SABADELL

Data obtenció 17/06/2016 13:40  
Pàg. 173

## LLIBRE A LLIBRE A: BENS, DRETS I OBLIGACIONS DE L'ENT LOCAL

EPÍGRAF: I.2 SERVEI PÚBLIC

SUBEPÍGRAF: I.2.C MOBLES

CLASSIFICAC N. BÉ	QUANT. DESCRIPCIÓ	C. GESTO T. ADQUISICIÓ C. COST	COST ADQUI. D- ALTA	CENTRE UBICACIÓ	PLANTA ESPAI	V.B.C. DOT. AMORT	F.A. V.C.
	Ordinador		31/12/2015	EDIFICI CONSISTORIAL		1,05	2.309,69
<b>TOTAL Subepígraf:</b>	<b>I.2.C MOBLES</b>		<b>C. Adq.: 2.478.366,42</b>	<b>Dot.: 39.300,62</b>	<b>V.B.C.: 2.480.196,46</b>	<b>F.A.: 2.433.465,43</b>	<b>V.C. 46.731,03</b>
<b>TOTAL Epígraf:</b>	<b>I.2 SERVEI PÚBLIC</b>		<b>C. Adq.: 2.478.366,42</b>	<b>Dot.: 39.300,62</b>	<b>V.B.C.: 2.480.196,46</b>	<b>F.A.: 2.433.465,43</b>	<b>V.C. 46.731,03</b>
<b>TOTAL LLIBRE:</b>	<b>A LLIBRE A: BENS, DRETS I OBLIGACIONS DE L'ENT LOCAL</b>		<b>C. Adq.: 2.478.366,42</b>	<b>Dot.: 39.300,62</b>	<b>V.B.C.: 2.480.196,46</b>	<b>F.A.: 2.433.465,43</b>	<b>V.C. 46.731,03</b>

# AJUNTAMENT-AJUNTAMENT DE SABADELL

Data obtenció 17/06/2016 13:48  
Pàg. 1

## LLIBRE A LLIBRE A: BENS, DRETS I OBLIGACIONS DE L'ENT LOCAL

EPÍGRAF: I.2 SERVEI PÚBLIC

SUBEPÍGRAF: I.2.C MOBLES

CLASSIFICAC	N. BÉ	QUANT. DESCRIPCIÓ	C. GESTO T. ADQUISICIÓ C. COST	COST ADQUI. D- ALTA	CENTRE UBICACIÓ	PLANTA ESPAI	V.B.C. DOT. AMORT	F.A. V.C.
300103	10597		GI COMPRA	2.764,66	CAN MARCET, VIA PÚBLICA I MANTENIMENTS		2.764,66	2.764,66
		ORDINADORS PERSONALS-PENTIUM 233		09/02/2000			0	0
300103	10916		GI COMPRA	1.742,94	AJUNTAMENT		1.742,94	1.742,94
		ORDINADORS PERSONALS-CELERON 650		08/11/2006			0	0
300103	11400		GI COMPRA	1.647,00	JOAN MARAGALL		1.647,00	1.647,00
		ORDINADORS PERSONALS-PENTIUM IV 2200		07/10/2003			0	0
300103	11407		GI COMPRA	1.647,00	AJUNTAMENT		1.647,00	1.647,00
		ORDINADORS PERSONALS-PENTIUM IV 2200		08/11/2006			0	0
300103	11522		GI COMPRA	1.370,00	ARXIU HISTORIC		1.370,00	1.370,00
		ORDINADORS PERSONALS-PENTIUM IV 2200		08/11/2006			0	0
300103	11606		GI COMPRA	1.005,29	URBANISME I OBRES MUNICIPALS		1.005,29	1.005,29
		ORDINADORS PERSONALS-CENTRINO 1.7 GB		24/01/2006			0	0
300103	11607		GI COMPRA	1.005,29	EDIFICI NARCIS GIRALT		1.005,29	1.005,29
		ORDINADORS PERSONALS-CENTRINO 1.7 GB		24/01/2006			0	0
300103	11608		GI COMPRA	1.005,29	URBANISME I OBRES MUNICIPALS		1.005,29	1.005,29
		ORDINADORS PERSONALS-CENTRINO 1.7 GB		24/01/2006			0	0
300103	11612		GI COMPRA	1.005,29	EDIFICI NARCIS GIRALT		1.005,29	1.005,29
		ORDINADORS PERSONALS-CENTRINO 1.7 GB		24/01/2006			0	0



# AJUNTAMENT-AJUNTAMENT DE SABADELL

Data obtenció 17/06/2016 13:48  
 Pàg. 2

## LLIBRE A LLIBRE A: BENS, DRETS I OBLIGACIONS DE L'ENT LOCAL

EPÍGRAF: I.2 SERVEI PÚBLIC

SUBEPÍGRAF: I.2.C MOBLES

CLASSIFICAC	N. BÉ	QUANT. DESCRIPCIÓ	C. GESTO T. ADQUISICIÓ C. COST	COST ADQUI. D- ALTA	CENTRE UBICACIÓ	PLANTA ESPAI	V.B.C. DOT. AMORT	F.A. V.C.
300103	11613	ORDINADORS PERSONALS-CENTRINO 1.7 GB	GI COMPRA	1.006,00 02/02/2006	CASAL PERE QUART		1.006,00 0	1.006,00 0
300103	14177	ORDENADOR PORTATIL	GB INVENTARIO, INSPECCIÓ FÍSICA O INVENTARIO	0 01/01/2006	AJUNTAMENT EDIFICI CONSISTORIAL	ENTRESÓL SECRETARIA GENERAL	0 0	0 0
300103	16317	ORDINADOR PORTÀTIL Centrino Duo 1.66	GI COMPRA	1.076,48 25/05/2007	VAPOR LLONCH - DESENV. LOCAL VAPOR		1.076,48 0	1.076,48 0
300103	16396	Ordinador portàtil CD2 1.66Gh	GI COMPRA	1.076,48 25/05/2007	CAN MARCET, VIA PÚBLICA I MANTENIMENTS EDIFICI	PRIMERA PLANTA TERRITORI	1.076,48 0	1.076,48 0
300103	16433	Ordinador portàtil CD 1.66	GI INVENTARIO, INSPECCIÓ FÍSICA O INVENTARIO	0 31/12/2007	AJUNTAMENT EDIFICI CONSISTORIAL	PRIMERA PLANTA GABINET DE L'ALCALDIA	0 0	0 0
300103	16434	Ordinador portàtil CD 1.66	GI INVENTARIO, INSPECCIÓ FÍSICA O INVENTARIO	0 31/12/2007	VAPOR LLONCH - DESENV. LOCAL VAPOR		0 0	0 0
300103	16435	Ordinador portàtil CD 1.66	GI INVENTARIO, INSPECCIÓ FÍSICA O INVENTARIO	0 31/12/2007	EDIFICI SALUT-RAMBLA EDIFICI	PRIMERA PLANTA	0 0	0 0
300103	16440	Ordinador portàtil CD 1.66	GI INVENTARIO, INSPECCIÓ FÍSICA O INVENTARIO	0 31/12/2007	EDIFICI NARCIS GIRALT EDIFICI NARCÍS GIRALT		0 0	0 0

# AJUNTAMENT-AJUNTAMENT DE SABADELL

Data obtenció 17/06/2016 13:48  
Pàg. 3

## LLIBRE A LLIBRE A: BENS, DRETS I OBLIGACIONS DE L'ENT LOCAL

EPÍGRAF: I.2 SERVEI PÚBLIC

SUBEPÍGRAF: I.2.C MOBLES

CLASSIFICAC	N. BÉ	QUANT. DESCRIPCIÓ	C. GESTO T. ADQUISICIÓ C. COST	COST ADQUI. D- ALTA	CENTRE UBICACIÓ	PLANTA ESPAI	V.B.C. DOT. AMORT	F.A. V.C.
300103	16898	Ordinador portàtil	CU COMPRA	1.459,38 08/10/2007	CA L'ESTRUCH		1.459,38 0	1.459,38 0
300103	16985	C2D T5600 1.83Gb	GI COMPRA	1.712,74 23/10/2007	EDIFICI NARCIS GIRALT		1.712,74 0	1.712,74 0
300103	16986	C2D T5600 1.83Gb	GI COMPRA	1.712,74 23/10/2007	EDIFICI NARCIS GIRALT		1.712,74 0	1.712,74 0
300103	16987	C2D T5600 1.83Gb	GI COMPRA	1.712,74 23/10/2007	EDIFICI NARCIS GIRALT		1.712,74 0	1.712,74 0
300103	16988	C2D T5600 1.83Gb	GI COMPRA	1.712,74 23/10/2007	EDIFICI NARCIS GIRALT		1.712,74 0	1.712,74 0
300103	16989	C2D T5600 1.83Gb	GI COMPRA	1.712,74 23/10/2007	EDIFICI NARCIS GIRALT		1.712,74 0	1.712,74 0
300103	16990	C2D T5600 1.83Gb	GI COMPRA	1.712,74 23/10/2007	EDIFICI NARCIS GIRALT		1.712,74 0	1.712,74 0
300103	16991	C2D T5600 1.83Gb	GI COMPRA	1.712,74 23/10/2007	EDIFICI NARCIS GIRALT		1.712,74 0	1.712,74 0
300103	17185	Ordinador portàtil	GI COMPRA	2.794,00 12/12/2007	EDIFICI NARCIS GIRALT		2.794,00 0	2.794,00 0
300103	17342	MICROORDENADOR PORTATIL	IT COMPRA	8.343,88 31/12/2006	TEATRE LA FARANDULA EDIFICI		8.343,88 0	0 8.343,88
300103	17701	portàtil	GI COMPRA	819,05 13/05/2008	EDIFICI NARCIS GIRALT		819,05 0	819,05 0

# AJUNTAMENT-AJUNTAMENT DE SABADELL

Data obtenció 17/06/2016 13:48  
Pàg. 4

## LLIBRE A LLIBRE A: BENS, DRETS I OBLIGACIONS DE L'ENT LOCAL

EPÍGRAF: I.2 SERVEI PÚBLIC

SUBEPÍGRAF: I.2.C MOBLES

CLASSIFICAC N. BÉ	QUANT. DESCRIPCIÓ	C. GESTO T. ADQUISICIÓ C. COST	COST ADQUI. D- ALTA	CENTRE UBICACIÓ	PLANTA ESPAI	V.B.C. DOT. AMORT	F.A. V.C.
300103	17702	GI COMPRA	819,05	EDIFICI NARCIS GIRALT		819,05	819,05
	portàtil		13/05/2008			0	0
300103	17703	GI COMPRA	819,05	EDIFICI NARCIS GIRALT		819,05	819,05
	portàtil		13/05/2008			0	0
300103	17704	GI COMPRA	819,06	EDIFICI NARCIS GIRALT		819,06	819,06
	portàtil		13/05/2008			0	0
300103	17729	GI COMPRA	783,64	EDIFICI NARCIS GIRALT		783,64	783,64
	portàtil		23/05/2008	EDIFICI NARCÍS GIRALT		0	0
300103	17749	GI COMPRA	882,24	EDIFICI NARCIS GIRALT		882,24	882,24
	portàtil		02/06/2008			0	0
300103	18590	GI COMPRA	753,25	EDIFICI NARCIS GIRALT		753,25	753,25
	PC portàtil Sat Pro A200-10E		31/12/2008	EDIFICI NARCÍS GIRALT		0	0
300103	18591	GI COMPRA	753,24	EDIFICI NARCIS GIRALT		753,24	753,24
	PC portàtil Sat Pro A200-10E		31/12/2008	EDIFICI NARCÍS GIRALT		0	0
300103	18596	GI COMPRA	415,73	EDIFICI NARCIS GIRALT		415,73	415,73
	Pc Portàtil		31/12/2008			0	0
300103	18886	JO COMPRA	736,60	VAPOR CODINA		736,60	736,60
	PC Portatil Canon		31/12/2008	NAU AJUNTAMENT		0	0
300103	18990	GI COMPRA	736,73	EDIFICI NARCIS GIRALT	PRIMERA PLANTA	736,73	736,73
	portatil		20/04/2009	EDIFICI NARCÍS GIRALT		0	0
300103	19017	GI COMPRA	735,44	EDIFICI NARCIS GIRALT		735,44	735,44
	portàtil 15.4"		14/04/2009	EDIFICI NARCÍS GIRALT		0	0

# AJUNTAMENT-AJUNTAMENT DE SABADELL

Data obtenció 17/06/2016 13:48  
Pàg. 5

## LLIBRE A LLIBRE A: BENS, DRETS I OBLIGACIONS DE L'ENT LOCAL

EPÍGRAF: I.2 SERVEI PÚBLIC

SUBEPÍGRAF: I.2.C MOBLES

CLASSIFICAC N. BÉ	QUANT. DESCRIPCIÓ	C. GESTO T. ADQUISICIÓ C. COST	COST ADQUI. D- ALTA	CENTRE UBICACIÓ	PLANTA ESPAI	V.B.C. DOT. AMORT	F.A. V.C.
300103	19018	GI COMPRA	735,44	EDIFICI NARCIS GIRALT		735,44	735,44
	portàtil 15.4"		14/04/2009	EDIFICI NARCÍS GIRALT		0	0
300103	19118	GI COMPRA	909,90	EDIFICI NARCIS GIRALT		909,90	909,90
	ORD PORTATIL		15/06/2009			0	0
300103	19119	GI COMPRA	909,90	EDIFICI NARCIS GIRALT		909,90	909,90
	ORD PORTATIL		15/06/2009			0	0
300103	19120	GI COMPRA	909,89	EDIFICI NARCIS GIRALT		909,89	909,89
	ORD PORTATIL		15/06/2009			0	0
300103	19121	GI COMPRA	909,89	EDIFICI NARCIS GIRALT		909,89	909,89
	ORD PORTATIL		15/06/2009			0	0
300103	19122	GI COMPRA	909,89	EDIFICI NARCIS GIRALT		909,89	909,89
	ORD PORTATIL		15/06/2009			0	0
300103	19123	GI COMPRA	909,89	EDIFICI NARCIS GIRALT		909,89	909,89
	ORD PORTATIL		15/06/2009			0	0
300103	19124	GI COMPRA	909,89	EDIFICI NARCIS GIRALT		909,89	909,89
	ORD PORTATIL		15/06/2009			0	0
300103	19125	GI COMPRA	909,89	EDIFICI NARCIS GIRALT		909,89	909,89
	ORD PORTATIL		15/06/2009			0	0
300103	19126	GI COMPRA	909,89	EDIFICI NARCIS GIRALT		909,89	909,89
	ORD PORTATIL		15/06/2009			0	0
300103	19127	GI COMPRA	909,89	EDIFICI NARCIS GIRALT		909,89	909,89
	ORD PORTATIL		15/06/2009			0	0

# AJUNTAMENT-AJUNTAMENT DE SABADELL

Data obtenció 17/06/2016 13:48  
Pàg. 6

## LLIBRE A LLIBRE A: BENS, DRETS I OBLIGACIONS DE L'ENT LOCAL

EPÍGRAF: I.2 SERVEI PÚBLIC

SUBEPÍGRAF: I.2.C MOBLES

CLASSIFICAC N. BÉ	QUANT. DESCRIPCIÓ	C. GESTO T. ADQUISICIÓ C. COST	COST ADQUI. D- ALTA	CENTRE UBICACIÓ	PLANTA ESPAI	V.B.C. DOT. AMORT	F.A. V.C.
300103	19203	GI COMPRA	634,41	EDIFICI NARCIS GIRALT		634,41	634,41
	POrtàtil amb bateria 6 cel·les		27/07/2009			0	0
300103	19204	GI COMPRA	634,41	EDIFICI NARCIS GIRALT		634,41	634,41
	POrtàtil amb bateria 6 cel·les		27/07/2009			0	0
300103	19205	GI COMPRA	532,32	EDIFICI NARCIS GIRALT		532,32	532,32
	POrtàtil.		27/07/2009			0	0
300103	19206	GI COMPRA	532,32	EDIFICI NARCIS GIRALT		532,32	532,32
	POrtàtil.		27/07/2009			0	0
300103	19214	GI COMPRA	299,00	EDIFICI NARCIS GIRALT		299,00	299,00
	PC Portàtil		27/07/2009			0	0
300103	19413	ED COMPRA	1.476,99	ESCOLA ILLA		1.476,99	1.476,99
	1 MacBook + memòria		14/12/2009	ESCOLA ILLA		0	0
300103	20887	GI COMPRA	2.246,92	CA L'ESTRUCH		2.246,92	2.246,92
	Intel Core2Duo 2.8ghZ		31/12/2009			0	0
300103	20888	GI COMPRA	2.246,92	CA L'ESTRUCH		2.246,92	2.246,92
	Intel Core2Duo 2.8ghZ		31/12/2009			0	0
300103	20889	GI COMPRA	2.246,93	CA L'ESTRUCH		2.246,93	2.246,93
	Intel Core2Duo 2.8ghZ		31/12/2009			0	0
300103	20890	GI COMPRA	2.882,87	CA L'ESTRUCH		2.882,87	2.882,87
	IntelCore2Duo 3.06GHz		31/12/2009			0	0
300103	20891	GI COMPRA	2.882,87	CA L'ESTRUCH		2.882,87	2.882,87
	IntelCore2Duo 3.06GHz		31/12/2009			0	0

# AJUNTAMENT-AJUNTAMENT DE SABADELL

Data obtenció 17/06/2016 13:48  
Pàg. 7

## LLIBRE A LLIBRE A: BENS, DRETS I OBLIGACIONS DE L'ENT LOCAL

EPÍGRAF: I.2 SERVEI PÚBLIC

SUBEPÍGRAF: I.2.C MOBLES

CLASSIFICAC	N. BÉ	QUANT. DESCRIPCIÓ	C. GESTO T. ADQUISICIÓ C. COST	COST ADQUI. D- ALTA	CENTRE UBICACIÓ	PLANTA ESPAI	V.B.C. DOT. AMORT	F.A. V.C.
300103	20892	IntelCore2Duo 3.06GHz	GI COMPRA	2.882,88 31/12/2009	CA L'ESTRUCH		2.882,88 0	2.882,88 0
300103	20893	IntelCore2Duo 2.26GHz	GI COMPRA	1.527,70 31/12/2009	CA L'ESTRUCH		1.527,70 0	1.527,70 0
300103	20894	IntelCore2Duo 2.26GHz	GI COMPRA	1.527,70 31/12/2009	CA L'ESTRUCH		1.527,70 0	1.527,70 0
300103	20895	IntelCore2Duo 2.26GHz	GI COMPRA	1.527,69 31/12/2009	CA L'ESTRUCH		1.527,69 0	1.527,69 0
300103	21439	Ordinador portàtil	GI COMPRA	1.349,00 19/07/2010	VAPOR CODINA		1.349,00 265,71	1.349,00 0
300103	21482	Ordinador portàtil	GI COMPRA	394,32 12/07/2010	EDIFICI NARCIS GIRALT		394,32 77,26	394,32 0
300103	21483	Ordinador portàtil	GI COMPRA	713,40 12/07/2010	EDIFICI NARCIS GIRALT		713,40 139,75	713,40 0
300103	21677	Pc portàtil (Atom n455/1.66Gh)	GI COMPRA	439,32 15/12/2010	AJUNTAMENT EDIFICI CONSISTORIAL		439,32 96,49	439,32 0
300103	21678	Pc portàtil (Atom n455/1.66Gh)	GI COMPRA	439,32 15/12/2010	AJUNTAMENT EDIFICI CONSISTORIAL		439,32 96,49	439,32 0
300103	21709	Mini 5103	GI COMPRA	466,10 28/12/2010	EDIFICI NARCIS GIRALT		466,10 103,31	466,10 0
300103	21710	Mini 5103	GI COMPRA	466,10 28/12/2010	EDIFICI NARCIS GIRALT		466,10 103,31	466,10 0

# AJUNTAMENT-AJUNTAMENT DE SABADELL

Data obtenció 17/06/2016 13:48  
Pàg. 8

## LLIBRE A LLIBRE A: BENS, DRETS I OBLIGACIONS DE L'ENT LOCAL

EPÍGRAF: I.2 SERVEI PÚBLIC

SUBEPÍGRAF: I.2.C MOBLES

CLASSIFICAC N. BÉ	QUANT. DESCRIPCIÓ	C. GESTO T. ADQUISICIÓ C. COST	COST ADQUI. D- ALTA	CENTRE UBICACIÓ	PLANTA ESPAI	V.B.C. DOT. AMORT	F.A. V.C.
300103	23059	GI COMPRA	2.045,64	AJUNTAMENT		2.045,64	1.619,69
	MacBook Pro 15" Quad-Core i7		31/12/2011	EDIFICI CONSISTORIAL		425,94	425,95
300103	23070	EQ COMPRA	1.686,64	TEATRE PRINCIPAL		1.686,64	1.335,64
	Ordinador portàtil marca Acer Pentium IV, con 1 Gb DDR2, 160 Gb de disc dur		30/12/2011	EDIFICI		351,00	351,00
300103	23171	EQ COMPRA	1.644,29	ESCOLA ILLA		1.644,29	1.301,90
	Ordinador MacBook Pro 15" Quad-Core amb gravadora per a l'Escola Illa.		31/12/2011			342,37	342,39
300103	23179	EQ COMPRA	887,83	ESCOLA ILLA		887,83	702,95
	Ordinador portàtil Escola Illa.		31/12/2011			184,86	184,88
300103	23898	EQ COMPRA	538,45	PARC CENTRAL DEL VALLÈS		538,45	0
	Ordinador HP 250 F0X86ES, Intel Core i5, Windows 8, RAM 4GB Disc DUr		31/12/2013			0	538,45
300103	23948	GI COMPRA	839,74	ATENEU		839,74	202,83
	Mac Mini Dual Core I5		21/07/2014	EDIFICI ATENEU		139,95	636,91
300103	24094	GI COMPRA	778,06	EDIFICI NARCIS GIRALT		778,06	130,02
	Ordinador portàtil		31/12/2014			129,67	648,04
300103	25353	GI COMPRA	1.185,80	AJUNTAMENT		1.185,80	109,91
	Ordinador MacPro		12/06/2015	EDIFICI CONSISTORIAL		109,91	1.075,89
300103	26015	PE COMPRA	1.179,02	VAPOR LLONCH - DESENV. LOCAL		1.179,02	0,53
	Ordinador portàtil de 8GB/i5/ssd256/14"/10h		31/12/2015	VAPOR		0,53	1.178,49
300103	26142	PE COMPRA	895,00	VAPOR LLONCH - DESENV. LOCAL		895,00	0,40
	Ordinador Portàtil		31/12/2015	VAPOR		0,40	894,60

# AJUNTAMENT-AJUNTAMENT DE SABADELL

Data obtenció 17/06/2016 13:48  
Pàg. 9

## LLIBRE A LLIBRE A: BENS, DRETS I OBLIGACIONS DE L'ENT LOCAL

EPÍGRAF: I.2 SERVEI PÚBLIC

SUBEPÍGRAF: I.2.C MOBLES

CLASSIFICAC N. BÉ	QUANT. DESCRIPCIÓ	C. GESTO T. ADQUISICIÓ C. COST	COST ADQUI. D- ALTA	CENTRE UBICACIÓ	PLANTA ESPAI	V.B.C. DOT. AMORT	F.A. V.C.
300103 27154	Ordinador portàtil	CU COMPRA	762,30	CA L'ESTRUCH		762,30	0,34
			31/12/2015			0,34	761,96
<b>TOTAL Subepígraf:</b>	<b>I.2.C MOBLES</b>		<b>C. Adq.: 100.637,86</b>	<b>Dot.: 2.567,29</b>	<b>V.B.C.: 100.637,86</b>	<b>F.A.: 85.255,42</b>	<b>V.C. 15.382,44</b>
<b>TOTAL Epígraf:</b>	<b>I.2 SERVEI PÚBLIC</b>		<b>C. Adq.: 100.637,86</b>	<b>Dot.: 2.567,29</b>	<b>V.B.C.: 100.637,86</b>	<b>F.A.: 85.255,42</b>	<b>V.C. 15.382,44</b>
<b>TOTAL LLIBRE:</b>	<b>A LLIBRE A: BENS, DRETS I OBLIGACIONS DE L'ENT LOCAL</b>		<b>C. Adq.: 100.637,86</b>	<b>Dot.: 2.567,29</b>	<b>V.B.C.: 100.637,86</b>	<b>F.A.: 85.255,42</b>	<b>V.C. 15.382,44</b>



# AJUNTAMENT-AJUNTAMENT DE SABADELL

Data obtenció 17/06/2016 13:51  
Pàg. 1

## LLIBRE A LLIBRE A: BENS, DRETS I OBLIGACIONS DE L'ENT LOCAL

EPÍGRAF: I.2 SERVEI PÚBLIC

SUBEPÍGRAF: I.2.C MOBLES

CLASSIFICAC N. BÉ	QUANT. DESCRIPCIÓ	C. GESTO T. ADQUISICIÓ C. COST	COST ADQUI. D- ALTA	CENTRE UBICACIÓ	PLANTA ESPAI	V.B.C. DOT. AMORT	F.A. V.C.
300104	10113	CO INVENTARIO, INSPECCIÓ FÍSICA O INVENTARIO	0	RÀDIO SABADELL		0	0
	SWITCH		01/01/2006			0	0
300104	13095	CU CESIÓ GRATUITA DE DOMINIO	0	BIBLIOTECA CAN PUIGGENER		0	0
	ARMARI CONNEXIONS SERVIDOR XARXA BIBLIOTEQUES		01/01/2006	EDIFICI		0	0
300104	15702	ES INVENTARIO, INSPECCIÓ FÍSICA O INVENTARIO	0	GIMNAS MUNICIPAL		0	0
	SWITCH		01/01/2006	EDIFICI		0	0
300104	16484	GI COMPRA	10.555,88	PARC CATALUNYA		10.555,88	10.555,88
	Instal·lació de Serveis Wifi personalitzats		14/06/2007	SENSE ESPECIFICAR		0	0
300104	16625	TE CONSTRUCCIÓ REALIZADA POR CONTRATO CON TERCEROS	2.610,00	PARC CATALUNYA		2.610,00	2.610,00
	Treball obra civil d'instal. del sistema WIFI Parc Catalunya		11/07/2007			0	0
300104	16899	CU COMPRA	21,91	CA L'ESTRUCH		21,91	21,91
	Connexió informàtica		08/10/2007			0	0
300104	17089	GI COMPRA	651,92	EDIFICI NARCIS GIRALT		651,92	651,92
	Punt d'accés wifi		19/11/2007	EDIFICI NARCÍS GIRALT		0	0
300104	17091	GI COMPRA	1.172,76	EDIFICI NARCIS GIRALT		1.172,76	1.172,76
	Punt d'accés wifi		19/11/2007	EDIFICI NARCÍS GIRALT		0	0
300104	17113	GI COMPRA	7.272,88	PARC CATALUNYA		7.272,88	7.272,88
	2 Punts d'accés wifi		22/11/2007	SENSE ESPECIFICAR		0	0

# AJUNTAMENT-AJUNTAMENT DE SABADELL

Data obtenció 17/06/2016 13:51  
Pàg. 2

## LLIBRE A LLIBRE A: BENS, DRETS I OBLIGACIONS DE L'ENT LOCAL

EPÍGRAF: I.2 SERVEI PÚBLIC

SUBEPÍGRAF: I.2.C MOBLES

CLASSIFICAC	N. BÉ	QUANT. DESCRIPCIÓ	C. GESTO T. ADQUISICIÓ C. COST	COST ADQUI. D- ALTA	CENTRE UBICACIÓ	PLANTA ESPAI	V.B.C. DOT. AMORT	F.A. V.C.
300104	18581	Punt d'accés wifi	GI COMPRA	962,80 31/12/2008	ESCOLA ILLA		962,80 0	962,80 0
300104	18910	Espai wiffi (tarjeta ethernet, punt accés Level One, ...	JO COMPRA	638,00 31/12/2008	CASAL-CONSELL JOVES CONSELL JOVES SABADELL		638,00 0	638,00 0
300104	19117	1 SECURE 2400, 1 CABL EXT USB 5MT, 1 AMPLIF USB 5MT, 10 RJ45	GI COMPRA	147,46 15/06/2009	EDIFICI NARCIS GIRALT		147,46 0	147,46 0
300104	19377	HP StorageWorks 8/8 (8)-ports Enabled Full Fabric SAN Switch	GI COMPRA	7.954,31 30/11/2009	AJUNTAMENT EDIFICI CONSISTORIAL	PRIMERA PLANTA	7.954,31 0	7.954,31 0
300104	21364	Sistema de Firewall	GI COMPRA	31.436,00 19/07/2010	EDIFICI NARCIS GIRALT		31.436,00 6.191,52	31.436,00 0
300104	22034	Connexió d'edificis municipals amb tecnologia WIMAX i extensió dels espais	IT CONSTRUCCIÓ REALIZADA POR CONTRATO CON TERCEROS	242.670,62 31/12/2010	INFRAESTRUCTURA PUBLICA VARIS DISTRICTES		242.670,62 53.889,88	242.670,62 0
300104	22263	SAI	GI COMPRA	10.030,00 15/04/2011	EDIFICI NARCIS GIRALT		10.030,00 1.790,74	8.239,23 1.790,77
300104	22857	Router	GI COMPRA	324,50 21/10/2011	EDIFICI NARCIS GIRALT		324,50 64,94	259,56 64,94
300104	23973	Elements de red (Cablejat i router. Edifici Can Marcet)	TE COMPRA	121.232,00 31/12/2014	CAN MARCET, GUÀRDIA URBANA EDIFICI		121.232,00 20.205,33	20.260,68 100.971,32

# AJUNTAMENT-AJUNTAMENT DE SABADELL

Data obtenció 17/06/2016 13:51  
Pàg. 3

## LLIBRE A LLIBRE A: BENS, DRETS I OBLIGACIONS DE L'ENT LOCAL

EPÍGRAF: I.2 SERVEI PÚBLIC

SUBEPÍGRAF: I.2.C MOBLES

CLASSIFICAC N. BÉ	QUANT. DESCRIPCIÓ	C. GESTO T. ADQUISICIÓ C. COST	COST ADQUI. D- ALTA	CENTRE UBICACIÓ	PLANTA ESPAI	V.B.C. DOT. AMORT	F.A. V.C.
300104	23974	TE COMPRA	497.075,00	EDIFICI NARCIS GIRALT		497.075,00	83.072,80
	Elements de red (Cablejat i router. Edifici Narcís Giralt)		31/12/2014	EDIFICI NARCÍS GIRALT		82.845,83	414.002,20
300104	23975	TE COMPRA	497.075,00	AJUNTAMENT		497.075,00	83.072,80
	Elements de xarxa (Cablejat i router. Edifici Casa Consistorial)		31/12/2014	EDIFICI CONSISTORIAL		82.845,83	414.002,20
300104	24063	GI COMPRA	14.227,07	EDIFICI NARCIS GIRALT	SEGONA PLANTA	14.227,07	2.377,66
	Firewall		31/12/2014	EDIFICI NARCÍS GIRALT		2.371,17	11.849,41
300104	24065	GI COMPRA	954,63	CA L'ESTRUCH		954,63	159,53
	Antena IAP-225		31/12/2014			159,10	795,10
300104	24066	GI COMPRA	954,62	CA L'ESTRUCH		954,62	159,53
	Antena IAP-225		31/12/2014			159,10	795,09
300104	24184	PE COMPRA	2.019,82	ESCOLA ILLA		2.019,82	337,55
	Subministrament i instal·lació d'equip de xarxa de comunicacions, dos punts		31/12/2014			336,63	1.682,27
300104	26184	GI COMPRA	14.997,95	EDIFICI NARCIS GIRALT		14.997,95	6,84
	14 antenes Wimax amb els seus components		31/12/2015			6,84	14.991,11
300104	26230	PE COMPRA	3.291,20	VAPOR LLONCH - DESENV. LOCAL		3.291,20	1,50
	Swich Catalyst		31/12/2015	VAPOR		1,50	3.289,70
<b>TOTAL Subepígraf:</b>	<b>I.2.C MOBLES</b>		<b>C. Adq.: 1.468.276,33</b>	<b>Dot.: 250.868,41</b>	<b>V.B.C.: 1.468.276,33</b>	<b>F.A.: 504.042,22</b>	<b>V.C.: 964.234,11</b>

# AJUNTAMENT-AJUNTAMENT DE SABADELL

Data obtenció 17/06/2016 13:51  
Pàg. 4

LLIBRE A LLIBRE A: BENS, DRETS I OBLIGACIONS DE L'ENT LOCAL

EPÍGRAF: I.2 SERVEI PÚBLIC

SUBEPÍGRAF: I.2.C MOBLES

CLASSIFICAC N. BÉ	QUANT. DESCRIPCIÓ	C. GESTO T. ADQUISICIÓ C. COST	COST ADQUI. D- ALTA	CENTRE UBICACIÓ	PLANTA ESPAI	V.B.C. DOT. AMORT	F.A. V.C.
TOTAL Epígraf:	I.2	SERVEI PÚBLIC	C. Adq.: 1.468.276,33	Dot.: 250.868,41	V.B.C.: 1.468.276,33	F.A.: 504.042,22	V.C.: 964.234,11
TOTAL LLIBRE:	A	LLIBRE A: BENS, DRETS I OBLIGACIONS DE L'ENT LOCAL	C. Adq.: 1.468.276,33	Dot.: 250.868,41	V.B.C.: 1.468.276,33	F.A.: 504.042,22	V.C.: 964.234,11

# AJUNTAMENT-AJUNTAMENT DE SABADELL

Data obtenció 17/06/2016 13:53  
 Pàg. 1

## LLIBRE A LLIBRE A: BENS, DRETS I OBLIGACIONS DE L'ENT LOCAL

EPÍGRAF: I.2 SERVEI PÚBLIC

SUBEPÍGRAF: I.2.C MOBLES

CLASSIFICAC	N. BÉ	QUANT. DESCRIPCIÓ	C. GESTO T. ADQUISICIÓ C. COST	COST ADQUI. D- ALTA	CENTRE UBICACIÓ	PLANTA ESPAI	V.B.C. DOT. AMORT	F.A. V.C.
300105	11808	IMPRESSORES I EQUIPS MULTIFUNCIÓ-AGULLES	GI COMPRA	30,05 08/11/2006	AJUNTAMENT		30,05 0	30,05 0
300105	11809	IMPRESSORES I EQUIPS MULTIFUNCIÓ-TINTA	GI COMPRA	324,55 08/11/2006	CAN MARCET, VIA PÚBLICA I MANTENIMENTS		324,55 0	324,55 0
300105	11810	IMPRESSORES I EQUIPS MULTIFUNCIÓ-TINTA	GI COMPRA	324,55 08/11/2006	CAN MARCET, VIA PÚBLICA I MANTENIMENTS		324,55 0	324,55 0
300105	11811	IMPRESSORES I EQUIPS MULTIFUNCIÓ-AGULLES	GI COMPRA	30,05 08/11/2006	AJUNTAMENT		30,05 0	30,05 0
300105	11812	IMPRESSORES I EQUIPS MULTIFUNCIÓ-AGULLES	GI COMPRA	15.025,30 08/11/2006	AJUNTAMENT		15.025,30 0	15.025,30 0
300105	11813	IMPRESSORES I EQUIPS MULTIFUNCIÓ-AGULLES	GI COMPRA	30,05 08/11/2006	VAPOR LLONCH - DESENV. LOCAL		30,05 0	30,05 0
300105	11814	IMPRESSORES I EQUIPS MULTIFUNCIÓ-TINTA	GI COMPRA	240,40 08/11/2006	CASAL PERE QUART		240,40 0	240,40 0
300105	11817	IMPRESSORES I EQUIPS MULTIFUNCIÓ-TINTA	GI COMPRA	210,35 08/11/2006	PROMOCIO DE LA SALUT- CASA GRAU		210,35 0	210,35 0
300105	11818		GI COMPRA	1.394,35	EDIFICI SALUT-RAMBLA		1.394,35	1.394,35

# AJUNTAMENT-AJUNTAMENT DE SABADELL

Data obtenció 17/06/2016 13:53  
Pàg. 2

## LLIBRE A LLIBRE A: BENS, DRETS I OBLIGACIONS DE L'ENT LOCAL

EPÍGRAF: I.2 SERVEI PÚBLIC

SUBEPÍGRAF: I.2.C MOBLES

CLASSIFICAC N. BÉ	QUANT. DESCRIPCIÓ	C. GESTO T. ADQUISICIÓ C. COST	COST ADQUI. D- ALTA	CENTRE UBICACIÓ	PLANTA ESPAI	V.B.C. DOT. AMORT	F.A. V.C.
300105	11819	GI COMPRA	709,19	EDIFICI SALUT-RAMBLA		709,19	709,19
300105	11820	GI COMPRA	324,55	MUSEU D'HISTÒRIA		324,55	324,55
300105	11821	GI COMPRA	30,05	CASAL PERE QUART		30,05	30,05
300105	11822	GI COMPRA	240,40	EDIFICI SALUT- PL. GAS		240,40	240,40
300105	11823	GI COMPRA	324,55	ATENEU		324,55	324,55
300105	11824	GI COMPRA	240,40	ATENEU		240,40	240,40
300105	11825	GI COMPRA	240,40	CAN MARCET, VIA PÚBLICA I MANTENIMENTS		240,40	240,40
300105	11826	GI COMPRA	30,05	CAN MARCET, VIA PÚBLICA I MANTENIMENTS		30,05	30,05
300105	11827	GI COMPRA	240,40	URBANISME I OBRES MUNICIPALS		240,40	240,40



# AJUNTAMENT-AJUNTAMENT DE SABADELL

Data obtenció 17/06/2016 13:53  
 Pàg. 4

## LLIBRE A LLIBRE A: BENS, DRETS I OBLIGACIONS DE L'ENT LOCAL

EPÍGRAF: I.2 SERVEI PÚBLIC

SUBEPÍGRAF: I.2.C MOBLES

CLASSIFICAC	N. BÉ	QUANT. DESCRIPCIÓ	C. GESTO T. ADQUISICIÓ C. COST	COST ADQUI. D- ALTA	CENTRE UBICACIÓ	PLANTA ESPAI	V.B.C. DOT. AMORT	F.A. V.C.
300105	11840		GI COMPRA	30,05	VAPOR LLONCH - DESENV. LOCAL		30,05	30,05
		IMPRESSORES I EQUIPS MULTIFUNCIÓ-AGULLES		08/11/2006			0	0
300105	11841		GI COMPRA	240,40	VAPOR LLONCH - DESENV. LOCAL		240,40	240,40
		IMPRESSORES I EQUIPS MULTIFUNCIÓ-TINTA		08/11/2006			0	0
300105	11843		GI COMPRA	901,52	VAPOR LLONCH - DESENV. LOCAL		901,52	901,52
		IMPRESSORES I EQUIPS MULTIFUNCIÓ-AGULLES		08/11/2006			0	0
300105	11845		GI COMPRA	1.202,02	VAPOR LLONCH - DESENV. LOCAL		1.202,02	1.202,02
		IMPRESSORES I EQUIPS MULTIFUNCIÓ-LÀSER		08/11/2006			0	0
300105	11846		GI COMPRA	30,05	MAGATZEM DE PAPER		30,05	30,05
		IMPRESSORES I EQUIPS MULTIFUNCIÓ-TINTA		08/11/2006			0	0
300105	11847		GI COMPRA	240,40	EDIFICI NARCIS GIRALT		240,40	240,40
		IMPRESSORES I EQUIPS MULTIFUNCIÓ-TINTA		08/11/2006			0	0
300105	11849		GI COMPRA	90,15	VAPOR LLONCH - DESENV. LOCAL		90,15	90,15
		IMPRESSORES I EQUIPS MULTIFUNCIÓ-AGULLES		08/11/2006			0	0
300105	11850		GI COMPRA	30,05	JOAN MARAGALL		30,05	30,05
		IMPRESSORES I EQUIPS MULTIFUNCIÓ-AGULLES		08/11/2006			0	0
300105	11851		GI COMPRA	30,05	VAPOR LLONCH - DESENV. LOCAL		30,05	30,05



# AJUNTAMENT-AJUNTAMENT DE SABADELL

Data obtenció 17/06/2016 13:53  
Pàg. 5

## LLIBRE A LLIBRE A: BENS, DRETS I OBLIGACIONS DE L'ENT LOCAL

EPÍGRAF: I.2 SERVEI PÚBLIC

SUBEPÍGRAF: I.2.C MOBLES

CLASSIFICAC N. BÉ	QUANT. DESCRIPCIÓ	C. GESTO T. ADQUISICIÓ C. COST	COST ADQUI. D- ALTA	CENTRE UBICACIÓ	PLANTA ESPAI	V.B.C. DOT. AMORT	F.A. V.C.
300105	11852		08/11/2006			0	0
		GI COMPRA	240,40	PARC CATALUNYA		240,40	240,40
300105	11854		08/11/2006			0	0
		GI COMPRA	30,05	AJUNTAMENT		30,05	30,05
300105	11855		08/11/2006			0	0
		GI COMPRA	120,20	TEATRE LA FARANDULA		120,20	120,20
300105	11856		08/11/2006			0	0
		GI COMPRA	30,05	VAPOR LLONCH - DESENV. LOCAL		30,05	30,05
300105	11857		08/11/2006			0	0
		GI COMPRA	30,05	JOAN MARAGALL		30,05	30,05
300105	11860		08/11/2006			0	0
		GI COMPRA	318,54	JOAN MARAGALL		318,54	318,54
300105	11862		08/11/2006			0	0
		GI COMPRA	324,55	VAPOR LLONCH - DESENV. LOCAL		324,55	324,55
300105	11863		08/11/2006			0	0
		GI COMPRA	318,54	SERESA		318,54	318,54
300105	11864		08/11/2006			0	0
		GI COMPRA	240,40	CAN MARCET, VIA PÚBLICA I MANTENIMENTS		240,40	240,40

# AJUNTAMENT-AJUNTAMENT DE SABADELL

Data obtenció 17/06/2016 13:53  
 Pàg. 6

## LLIBRE A LLIBRE A: BENS, DRETS I OBLIGACIONS DE L'ENT LOCAL

EPÍGRAF: I.2 SERVEI PÚBLIC

SUBEPÍGRAF: I.2.C MOBLES

CLASSIFICAC	N. BÉ	QUANT. DESCRIPCIÓ	C. GESTO T. ADQUISICIÓ C. COST	COST ADQUI. D- ALTA	CENTRE UBICACIÓ	PLANTA ESPAI	V.B.C. DOT. AMORT	F.A. V.C.
300105	11865	IMPRESSORES I EQUIPS MULTIFUNCIÓ-TINTA	GI COMPRA	240,40	COMITE DE PERSONAL		240,40	240,40
300105	11867	IMPRESSORES I EQUIPS MULTIFUNCIÓ-TINTA	GI COMPRA	240,40	ATENEU		240,40	240,40
300105	11868	IMPRESSORES I EQUIPS MULTIFUNCIÓ-TINTA	GI COMPRA	240,40	ARXIU HISTORIC		240,40	240,40
300105	11869	IMPRESSORES I EQUIPS MULTIFUNCIÓ-TINTA	GI COMPRA	240,40	URBANISME I OBRES MUNICIPALS		240,40	240,40
300105	11870	IMPRESSORES I EQUIPS MULTIFUNCIÓ-TINTA	GI COMPRA	240,40	EDIFICI SALUT-RAMBLA		240,40	240,40
300105	11871	IMPRESSORES I EQUIPS MULTIFUNCIÓ-TINTA	GI COMPRA	1.472,48	JOAN MARAGALL		1.472,48	1.472,48
300105	11872	IMPRESSORES I EQUIPS MULTIFUNCIÓ-TINTA	GI COMPRA	240,40	JOAN MARAGALL		240,40	240,40
300105	11873	IMPRESSORES I EQUIPS MULTIFUNCIÓ-TINTA	GI COMPRA	240,40	CAP MERINALS		240,40	240,40
300105	11874	IMPRESSORES I EQUIPS MULTIFUNCIÓ-TINTA	GI COMPRA	240,40	ATENEU		240,40	240,40

# AJUNTAMENT-AJUNTAMENT DE SABADELL

Data obtenció 17/06/2016 13:53  
 Pàg. 7

## LLIBRE A LLIBRE A: BENS, DRETS I OBLIGACIONS DE L'ENT LOCAL

EPÍGRAF: I.2 SERVEI PÚBLIC

SUBEPÍGRAF: I.2.C MOBLES

CLASSIFICAC N. BÉ	QUANT. DESCRIPCIÓ	C. GESTO T. ADQUISICIÓ C. COST	COST ADQUI. D- ALTA	CENTRE UBICACIÓ	PLANTA ESPAI	V.B.C. DOT. AMORT	F.A. V.C.
300105	11876	GI COMPRA	240,40	JOAN MARAGALL		240,40	240,40
300105	11877	GI COMPRA	240,40	ATENEU		240,40	240,40
300105	11878	GI COMPRA	240,40	EDIFICI SALUT-RAMBLA		240,40	240,40
300105	11880	GI COMPRA	240,40	EDIFICI NARCIS GIRALT		240,40	240,40
300105	11882	GI COMPRA	228,38	AJUNTAMENT	SEGONA PLANTA	228,38	228,38
300105	11883	GI COMPRA	240,40	JOAN MARAGALL		240,40	240,40
300105	11885	GI COMPRA	240,40	CA L'ESTRUCH		240,40	240,40
300105	11887	GI COMPRA	228,38	EDIFICI NARCIS GIRALT		228,38	228,38
300105	11888	GI COMPRA	961,62	JOAN MARAGALL		961,62	961,62

# AJUNTAMENT-AJUNTAMENT DE SABADELL

Data obtenció 17/06/2016 13:53  
Pàg. 8

## LLIBRE A LLIBRE A: BENS, DRETS I OBLIGACIONS DE L'ENT LOCAL

EPÍGRAF: I.2 SERVEI PÚBLIC

SUBEPÍGRAF: I.2.C MOBLES

CLASSIFICAC N. BÉ	QUANT. DESCRIPCIÓ	C. GESTO T. ADQUISICIÓ C. COST	COST ADQUI. D- ALTA	CENTRE UBICACIÓ	PLANTA ESPAI	V.B.C. DOT. AMORT	F.A. V.C.
300105	11890		08/11/2006			0	0
		GI COMPRA	228,38	CAN MARCET, VIA PÚBLICA I MANTENIMENTS		228,38	228,38
300105	11892		08/11/2006			0	0
		GI COMPRA	228,38	CAN MARCET, VIA PÚBLICA I MANTENIMENTS		228,38	228,38
300105	11893		08/11/2006			0	0
		GI COMPRA	228,38	CAN MARCET, VIA PÚBLICA I MANTENIMENTS		228,38	228,38
300105	11894		08/11/2006			0	0
		GI COMPRA	480,81	MAGATZEM DE PAPER		480,81	480,81
300105	11895		08/11/2006			0	0
		GI COMPRA	240,40	CENTRE CÍVIC DE CAN RULL		240,40	240,40
300105	11897		08/11/2006			0	0
		GI COMPRA	240,40	CENTRE CÍVIC DE CA N'ORIAN		240,40	240,40
300105	11898		08/11/2006			0	0
		GI COMPRA	240,40	Centre d'entitats c. Francolí 11		240,40	240,40
300105	11899		08/11/2006			0	0
		GI COMPRA	240,40	CENTRE CÍVIC DE CA N'ORIAN		240,40	240,40
			08/11/2006			0	0

# AJUNTAMENT-AJUNTAMENT DE SABADELL

Data obtenció 17/06/2016 13:53  
 Pàg. 9

## LLIBRE A LLIBRE A: BENS, DRETS I OBLIGACIONS DE L'ENT LOCAL

EPÍGRAF: I.2 SERVEI PÚBLIC

SUBEPÍGRAF: I.2.C MOBLES

CLASSIFICAC N. BÉ	QUANT. DESCRIPCIÓ	C. GESTO T. ADQUISICIÓ C. COST	COST ADQUI. D- ALTA	CENTRE UBICACIÓ	PLANTA ESPAI	V.B.C. DOT. AMORT	F.A. V.C.
300105	11903	GI COMPRA	228,38	EDIFICI SALUT-RAMBLA		228,38	228,38
	IMPRESSORES I EQUIPS MULTIFUNCIÓ-TINTA		08/11/2006			0	0
300105	11906	GI COMPRA	1.502,53	CAN MARCET, VIA PÚBLICA I MANTENIMENTS		1.502,53	1.502,53
	IMPRESSORES I EQUIPS MULTIFUNCIÓ-TINTA		08/11/2006			0	0
300105	11908	GI COMPRA	228,00	AJUNTAMENT		228,00	228,00
	IMPRESSORES I EQUIPS MULTIFUNCIÓ-TINTA		08/11/2006			0	0
300105	11910	GI COMPRA	201,34	AJUNTAMENT		201,34	201,34
	IMPRESSORES I EQUIPS MULTIFUNCIÓ-TINTA		08/11/2006			0	0
300105	11912	GI COMPRA	228,38	EDIFICI SALUT-RAMBLA		228,38	228,38
	IMPRESSORES I EQUIPS MULTIFUNCIÓ-TINTA		08/11/2006	EDIFICI	GESTIO SERVEIS SOCIALS	0	0
300105	11913	GI COMPRA	201,34	EDIFICI SALUT- PL. GAS		201,34	201,34
	IMPRESSORES I EQUIPS MULTIFUNCIÓ-TINTA		08/11/2006			0	0
300105	11914	GI COMPRA	201,34	VAPOR CODINA		201,34	201,34
	IMPRESSORES I EQUIPS MULTIFUNCIÓ-TINTA		08/11/2006			0	0
300105	11915	GI COMPRA	228,38	ESCOLA DE MÚSICA		228,38	228,38
	IMPRESSORES I EQUIPS MULTIFUNCIÓ-TINTA		08/11/2006			0	0
300105	11916	GI COMPRA	228,38	VAPOR CODINA		228,38	228,38
	IMPRESSORES I EQUIPS MULTIFUNCIÓ-TINTA		08/11/2006			0	0

# AJUNTAMENT-AJUNTAMENT DE SABADELL

Data obtenció 17/06/2016 13:53  
 Pàg. 10

## LLIBRE A LLIBRE A: BENS, DRETS I OBLIGACIONS DE L'ENT LOCAL

EPÍGRAF: I.2 SERVEI PÚBLIC

SUBEPÍGRAF: I.2.C MOBLES

CLASSIFICAC N. BÉ	QUANT. DESCRIPCIÓ	C. GESTO T. ADQUISICIÓ C. COST	COST ADQUI. D- ALTA	CENTRE UBICACIÓ	PLANTA ESPAI	V.B.C. DOT. AMORT	F.A. V.C.
300105	11918	GI COMPRA	90,15	JOAN MARAGALL		90,15	90,15
	IMPRESSORES I EQUIPS MULTIFUNCIÓ-AGULLES		08/11/2006			0	0
300105	11919	GI COMPRA	228,38	ATENEU		228,38	228,38
	IMPRESSORES I EQUIPS MULTIFUNCIÓ-TINTA		08/11/2006			0	0
300105	11920	GI COMPRA	228,38	EDIFICI SALUT- PL. GAS		228,38	228,38
	IMPRESSORES I EQUIPS MULTIFUNCIÓ-TINTA		08/11/2006	EDIFICI		0	0
300105	11923	GI COMPRA	228,38	REGIDORIA DISTRICTE 1		228,38	228,38
	IMPRESSORES I EQUIPS MULTIFUNCIÓ-TINTA		08/11/2006			0	0
300105	11924	GI COMPRA	2.283,85	EDIFICI NARCIS GIRALT		2.283,85	2.283,85
	IMPRESSORES I EQUIPS MULTIFUNCIÓ-LÀSER		08/11/2006			0	0
300105	11925	GI COMPRA	228,38	URBANISME I OBRES MUNICIPALS		228,38	228,38
	IMPRESSORES I EQUIPS MULTIFUNCIÓ-TINTA		08/11/2006			0	0
300105	11927	GI COMPRA	240,40	URBANISME I OBRES MUNICIPALS		240,40	240,40
	IMPRESSORES I EQUIPS MULTIFUNCIÓ-TINTA		08/11/2006			0	0
300105	11929	GI COMPRA	319,35	CONSELL ESPORTIU		319,35	319,35
	IMPRESSORES I EQUIPS MULTIFUNCIÓ-AGULLES		08/11/2006			0	0
300105	11930	GI COMPRA	319,35	POLIESPORTIU CAMPOAMOR		319,35	319,35
	IMPRESSORES I EQUIPS MULTIFUNCIÓ-AGULLES		08/11/2006			0	0

# AJUNTAMENT-AJUNTAMENT DE SABADELL

Data obtenció 17/06/2016 13:53  
Pàg. 11

## LLIBRE A LLIBRE A: BENS, DRETS I OBLIGACIONS DE L'ENT LOCAL

EPÍGRAF: I.2 SERVEI PÚBLIC

SUBEPÍGRAF: I.2.C MOBLES

CLASSIFICAC N. BÉ	QUANT. DESCRIPCIÓ	C. GESTO T. ADQUISICIÓ C. COST	COST ADQUI. D- ALTA	CENTRE UBICACIÓ	PLANTA ESPAI	V.B.C. DOT. AMORT	F.A. V.C.
300105	11933	GI COMPRA	319,35	COMPLEX ESPORTIU SANT OLEGUER		319,35	319,35
	IMPRESSORES I EQUIPS MULTIFUNCIÓ-AGULLES		08/11/2006			0	0
300105	11935	GI COMPRA	319,35	CONSELL ESPORTIU		319,35	319,35
	IMPRESSORES I EQUIPS MULTIFUNCIÓ-AGULLES		08/11/2006			0	0
300105	11939	ES COMPRA	319,35	Complex Poliesportiu Olímpia		319,35	319,35
	IMPRESSORES I EQUIPS MULTIFUNCIÓ-AGULLES		08/11/2006	Edifici serveis a la piscina		0	0
300105	11941	GI COMPRA	319,35	COMPLEX ESPORTIU SANT OLEGUER		319,35	319,35
	IMPRESSORES I EQUIPS MULTIFUNCIÓ-AGULLES		08/11/2006			0	0
300105	11942	GI COMPRA	601,01	MUSEU D'ART		601,01	601,01
	IMPRESSORES I EQUIPS MULTIFUNCIÓ-LÀSER		08/11/2006			0	0
300105	11943	GI COMPRA	228,38	EDIFICI SALUT- PL. GAS		228,38	228,38
	IMPRESSORES I EQUIPS MULTIFUNCIÓ-TINTA		08/11/2006			0	0
300105	11945	GI COMPRA	2.283,85	SERESA		2.283,85	2.283,85
	IMPRESSORES I EQUIPS MULTIFUNCIÓ-LÀSER		08/11/2006			0	0
300105	11946	GI COMPRA	961,62	EDIFICI NARCIS GIRALT		961,62	961,62
	IMPRESSORES I EQUIPS MULTIFUNCIÓ-AGULLES		08/11/2006			0	0
300105	11948	GI COMPRA	228,38	CAN MARCET, VIA PÚBLICA I MANTENIMENTS		228,38	228,38
	IMPRESSORES I EQUIPS MULTIFUNCIÓ-TINTA		08/11/2006			0	0

# AJUNTAMENT-AJUNTAMENT DE SABADELL

Data obtenció 17/06/2016 13:53  
 Pàg. 12

## LLIBRE A LLIBRE A: BENS, DRETS I OBLIGACIONS DE L'ENT LOCAL

EPÍGRAF: I.2 SERVEI PÚBLIC

SUBEPÍGRAF: I.2.C MOBLES

CLASSIFICAC N. BÉ	QUANT. DESCRIPCIÓ	C. GESTO T. ADQUISICIÓ C. COST	COST ADQUI. D- ALTA	CENTRE UBICACIÓ	PLANTA ESPAI	V.B.C. DOT. AMORT	F.A. V.C.
300105	11951	GI COMPRA	228,38	EDIFICI NARCIS GIRALT		228,38	228,38
	IMPRESSORES I EQUIPS MULTIFUNCIÓ-TINTA		08/11/2006			0	0
300105	11954	GI COMPRA	201,34	CATALUNYA		201,34	201,34
	IMPRESSORES I EQUIPS MULTIFUNCIÓ-TINTA		08/11/2006	EDIFICI		0	0
300105	11956	GI COMPRA	341,37	MUSEU D'HISTÒRIA		341,37	341,37
	IMPRESSORES I EQUIPS MULTIFUNCIÓ-TINTA		08/11/2006			0	0
300105	11958	GI COMPRA	685,15	EDIFICI SALUT- PL. GAS		685,15	685,15
	IMPRESSORES I EQUIPS MULTIFUNCIÓ-LÀSER		08/11/2006	EDIFICI		0	0
300105	11960	GI COMPRA	2.283,85	EDIFICI SALUT- PL. GAS		2.283,85	2.283,85
	IMPRESSORES I EQUIPS MULTIFUNCIÓ-LÀSER		08/11/2006			0	0
300105	11961	GI COMPRA	685,15	CAN MARCET, VIA PÚBLICA I MANTENIMENTS		685,15	685,15
	IMPRESSORES I EQUIPS MULTIFUNCIÓ-LÀSER		08/11/2006			0	0
300105	11964	GI COMPRA	228,38	EDIFICI NARCIS GIRALT		228,38	228,38
	IMPRESSORES I EQUIPS MULTIFUNCIÓ-TINTA		08/11/2006	EDIFICI NARCÍS GIRALT	GESTIÓ DE LA INFORMACIÓ	0	0
300105	11968	GI COMPRA	228,38	CAP RAMBLA		228,38	228,38
	IMPRESSORES I EQUIPS MULTIFUNCIÓ-TINTA		08/11/2006			0	0
300105	11969	GI COMPRA	228,38	CAP CREU ALTA		228,38	228,38
	IMPRESSORES I EQUIPS MULTIFUNCIÓ-TINTA		08/11/2006			0	0



# AJUNTAMENT-AJUNTAMENT DE SABADELL

Data obtenció 17/06/2016 13:53  
Pàg. 13

## LLIBRE A LLIBRE A: BENS, DRETS I OBLIGACIONS DE L'ENT LOCAL

EPÍGRAF: I.2 SERVEI PÚBLIC

SUBEPÍGRAF: I.2.C MOBLES

CLASSIFICAC N. BÉ	QUANT. DESCRIPCIÓ	C. GESTO T. ADQUISICIÓ C. COST	COST ADQUI. D- ALTA	CENTRE UBICACIÓ	PLANTA ESPAI	V.B.C. DOT. AMORT	F.A. V.C.
300105	11972	GI COMPRA	201,34	EDIFICI SALUT- PL. GAS		201,34	201,34
	IMPRESSORES I EQUIPS MULTIFUNCIÓ-TINTA		08/11/2006			0	0
300105	11973	GI COMPRA	228,38	EDIFICI SALUT- PL. GAS		228,38	228,38
	IMPRESSORES I EQUIPS MULTIFUNCIÓ-TINTA		08/11/2006			0	0
300105	11975	GI COMPRA	228,38	CAP LEPANT		228,38	228,38
	IMPRESSORES I EQUIPS MULTIFUNCIÓ-TINTA		08/11/2006			0	0
300105	11976	GI COMPRA	685,15	VAPOR LLONCH - DESENV. LOCAL		685,15	685,15
	IMPRESSORES I EQUIPS MULTIFUNCIÓ-LÀSER		08/11/2006			0	0
300105	11978	GI COMPRA	228,38	CAP CAN RULL		228,38	228,38
	IMPRESSORES I EQUIPS MULTIFUNCIÓ-TINTA		08/11/2006			0	0
300105	11979	GI COMPRA	201,34	Cal Balsach	planta baixa	201,34	201,34
	IMPRESSORES I EQUIPS MULTIFUNCIÓ-TINTA		08/11/2006	Cal Balsach - Edifici	Cal Balsach - Centre Cívic Creu Alta - 00	0	0
300105	11980	GI COMPRA	685,15	URBANISME I OBRES MUNICIPALS		685,15	685,15
	IMPRESSORES I EQUIPS MULTIFUNCIÓ-LÀSER		08/11/2006			0	0
300105	11981	GI COMPRA	228,38	FABRICA MOLINS		228,38	228,38
	IMPRESSORES I EQUIPS MULTIFUNCIÓ-TINTA		08/11/2006			0	0
300105	11982	GI COMPRA	228,38	EDIFICI NARCIS GIRALT		228,38	228,38
	IMPRESSORES I EQUIPS MULTIFUNCIÓ-TINTA		08/11/2006			0	0

# AJUNTAMENT-AJUNTAMENT DE SABADELL

Data obtenció 17/06/2016 13:53  
Pàg. 14

## LLIBRE A LLIBRE A: BENS, DRETS I OBLIGACIONS DE L'ENT LOCAL

EPÍGRAF: I.2 SERVEI PÚBLIC

SUBEPÍGRAF: I.2.C MOBLES

CLASSIFICAC N. BÉ	QUANT. DESCRIPCIÓ	C. GESTO T. ADQUISICIÓ C. COST	COST ADQUI. D- ALTA	CENTRE UBICACIÓ	PLANTA ESPAI	V.B.C. DOT. AMORT	F.A. V.C.
300105	11985	GI COMPRA	1.502,53	URBANISME I OBRES MUNICIPALS		1.502,53	1.502,53
	IMPRESSORES I EQUIPS MULTIFUNCIÓ-TINTA		08/11/2006			0	0
300105	11986	GI COMPRA	240,40	CAN MARCET, VIA PÚBLICA I MANTENIMENTS		240,40	240,40
	IMPRESSORES I EQUIPS MULTIFUNCIÓ-TINTA		08/11/2006			0	0
300105	11987	GI COMPRA	1.502,53	CONSELL ESPORTIU		1.502,53	1.502,53
	IMPRESSORES I EQUIPS MULTIFUNCIÓ-TINTA		08/11/2006			0	0
300105	11988	GI COMPRA	1.502,53	CAN MARCET, VIA PÚBLICA I MANTENIMENTS		1.502,53	1.502,53
	IMPRESSORES I EQUIPS MULTIFUNCIÓ-TINTA		08/11/2006			0	0
300105	11990	GI COMPRA	1.502,53	CAN MARCET, VIA PÚBLICA I MANTENIMENTS		1.502,53	1.502,53
	IMPRESSORES I EQUIPS MULTIFUNCIÓ-TINTA		08/11/2006			0	0
300105	11992	GI COMPRA	685,15	CONSELL ESPORTIU		685,15	685,15
	IMPRESSORES I EQUIPS MULTIFUNCIÓ-LÀSER		08/11/2006			0	0
300105	11993	GI COMPRA	30,05	CAN MARCET, VIA PÚBLICA I MANTENIMENTS		30,05	30,05
	IMPRESSORES I EQUIPS MULTIFUNCIÓ-TINTA (SUBLIMACIÓ)		08/11/2006			0	0
300105	11996	GI COMPRA	438,74	CAN MARCET, VIA PÚBLICA I MANTENIMENTS		438,74	438,74
	IMPRESSORES I EQUIPS MULTIFUNCIÓ-AGULLES		08/11/2006			0	0
300105	11997	GI COMPRA	438,74	VAPOR LLONCH - DESENV. LOCAL		438,74	438,74

# AJUNTAMENT-AJUNTAMENT DE SABADELL

Data obtenció 17/06/2016 13:53  
 Pàg. 15

## LLIBRE A LLIBRE A: BENS, DRETS I OBLIGACIONS DE L'ENT LOCAL

EPÍGRAF: I.2 SERVEI PÚBLIC

SUBEPÍGRAF: I.2.C MOBLES

CLASSIFICAC N. BÉ	QUANT. DESCRIPCIÓ	C. GESTO T. ADQUISICIÓ C. COST	COST ADQUI. D- ALTA	CENTRE UBICACIÓ	PLANTA ESPAI	V.B.C. DOT. AMORT	F.A. V.C.
300105	12000		08/11/2006			0	0
	IMPRESSORES I EQUIPS MULTIFUNCIÓ-AGULLES	GI COMPRA	240,40	CAN MARCET, VIA PÚBLICA I MANTENIMENTS		240,40	240,40
300105	12002		08/11/2006			0	0
	IMPRESSORES I EQUIPS MULTIFUNCIÓ-TINTA	GI COMPRA	51.837,29	CAN MARCET, VIA PÚBLICA I MANTENIMENTS		51.837,29	51.837,29
300105	12003		08/11/2006			0	0
	IMPRESSORES I EQUIPS MULTIFUNCIÓ-LÀSER	GI COMPRA	228,38	EDIFICI NARCIS GIRALT		228,38	228,38
300105	12008		08/11/2006			0	0
	IMPRESSORES I EQUIPS MULTIFUNCIÓ-TINTA	GI COMPRA	6.310,63	CAN MARCET, VIA PÚBLICA I MANTENIMENTS		6.310,63	6.310,63
300105	12009		08/11/2006			0	0
	IMPRESSORES I EQUIPS MULTIFUNCIÓ-TINTA	GI COMPRA	6.310,63	URBANISME I OBRES MUNICIPALS		6.310,63	6.310,63
300105	12015		08/11/2006			0	0
	IMPRESSORES I EQUIPS MULTIFUNCIÓ-TINTA	GI COMPRA	252,43	CENTRE DE FORMACIÓ OCUPACIONAL		252,43	252,43
300105	12017		08/11/2006			0	0
	IMPRESSORES I EQUIPS MULTIFUNCIÓ-LÀSER	GI COMPRA	901,52	CENTRE DE FORMACIÓ OCUPACIONAL		901,52	901,52
300105	12019		08/11/2006			0	0
	IMPRESSORES I EQUIPS MULTIFUNCIÓ-TINTA	GI COMPRA	901,52	URBANISME I OBRES MUNICIPALS		901,52	901,52
	IMPRESSORES I EQUIPS MULTIFUNCIÓ-LÀSER		08/11/2006			0	0

# AJUNTAMENT-AJUNTAMENT DE SABADELL

Data obtenció 17/06/2016 13:53  
 Pàg. 16

## LLIBRE A LLIBRE A: BENS, DRETS I OBLIGACIONS DE L'ENT LOCAL

EPÍGRAF: I.2 SERVEI PÚBLIC

SUBEPÍGRAF: I.2.C MOBLES

CLASSIFICAC N. BÉ	QUANT. DESCRIPCIÓ	C. GESTO T. ADQUISICIÓ C. COST	COST ADQUI. D- ALTA	CENTRE UBICACIÓ	PLANTA ESPAI	V.B.C. DOT. AMORT	F.A. V.C.
300105	12020	GI COMPRA	901,52	EDIFICI NARCIS GIRALT		901,52	901,52
	IMPRESSORES I EQUIPS MULTIFUNCIÓ-LÀSER		08/11/2006			0	0
300105	12021	GI COMPRA	228,38	EDIFICI NARCIS GIRALT		228,38	228,38
	IMPRESSORES I EQUIPS MULTIFUNCIÓ-TINTA		08/11/2006			0	0
300105	12022	GI COMPRA	201,34	EDIFICI SALUT- PL. GAS		201,34	201,34
	IMPRESSORES I EQUIPS MULTIFUNCIÓ-TINTA		08/11/2006			0	0
300105	12023	GI COMPRA	901,52	ATENEU		901,52	901,52
	IMPRESSORES I EQUIPS MULTIFUNCIÓ-LÀSER		08/11/2006			0	0
300105	12024	GI COMPRA	901,52	EDIFICI NARCIS GIRALT		901,52	901,52
	IMPRESSORES I EQUIPS MULTIFUNCIÓ-LÀSER		08/11/2006			0	0
300105	12026	GI COMPRA	901,52	EDIFICI SALUT- PL. GAS		901,52	901,52
	IMPRESSORES I EQUIPS MULTIFUNCIÓ-LÀSER		08/11/2006			0	0
300105	12027	GI COMPRA	201,34	ATENEU		201,34	201,34
	IMPRESSORES I EQUIPS MULTIFUNCIÓ-TINTA		08/11/2006			0	0
300105	12029	GI COMPRA	201,34	CAN MARCET, VIA PÚBLICA I MANTENIMENTS		201,34	201,34
	IMPRESSORES I EQUIPS MULTIFUNCIÓ-TINTA		08/11/2006			0	0
300105	12032	GI COMPRA	201,34	URBANISME I OBRES MUNICIPALS		201,34	201,34
	IMPRESSORES I EQUIPS MULTIFUNCIÓ-TINTA		08/11/2006			0	0

# AJUNTAMENT-AJUNTAMENT DE SABADELL

Data obtenció 17/06/2016 13:53  
Pàg. 17

## LLIBRE A LLIBRE A: BENS, DRETS I OBLIGACIONS DE L'ENT LOCAL

EPÍGRAF: I.2 SERVEI PÚBLIC

SUBEPÍGRAF: I.2.C MOBLES

CLASSIFICAC N. BÉ	QUANT. DESCRIPCIÓ	C. GESTO T. ADQUISICIÓ C. COST	COST ADQUI. D- ALTA	CENTRE UBICACIÓ	PLANTA ESPAI	V.B.C. DOT. AMORT	F.A. V.C.
300105	12033	GI COMPRA	480,81	URBANISME I OBRES MUNICIPALS		480,81	480,81
	IMPRESSORES I EQUIPS MULTIFUNCIÓ-TINTA		08/11/2006			0	0
300105	12034	GI COMPRA	201,34	AJUNTAMENT		201,34	201,34
	IMPRESSORES I EQUIPS MULTIFUNCIÓ-TINTA		08/11/2006	EDIFICI CONSISTORIAL	GABINET DE L'ALCALDIA	0	0
300105	12035	GI COMPRA	201,34	CAN MARCET, VIA PÚBLICA I MANTENIMENTS		201,34	201,34
	IMPRESSORES I EQUIPS MULTIFUNCIÓ-TINTA		08/11/2006			0	0
300105	12038	GI COMPRA	201,34	ATENEU		201,34	201,34
	IMPRESSORES I EQUIPS MULTIFUNCIÓ-TINTA		08/11/2006			0	0
300105	12040	GI COMPRA	201,34	EDIFICI SALUT-RAMBLA		201,34	201,34
	IMPRESSORES I EQUIPS MULTIFUNCIÓ-TINTA		08/11/2006	EDIFICI	GESTIÓ SALUT	0	0
300105	12043	GI COMPRA	201,34	EDIFICI SALUT- PL. GAS		201,34	201,34
	IMPRESSORES I EQUIPS MULTIFUNCIÓ-TINTA		08/11/2006			0	0
300105	12046	GI COMPRA	1.502,53	CAN MARCET, VIA PÚBLICA I MANTENIMENTS		1.502,53	1.502,53
	IMPRESSORES I EQUIPS MULTIFUNCIÓ-TINTA		08/11/2006			0	0
300105	12047	GI COMPRA	300,51	TEATRE LA FARANDULA		300,51	300,51
	IMPRESSORES I EQUIPS MULTIFUNCIÓ-AGULLES		08/11/2006			0	0
300105	12048	GI COMPRA	480,81	URBANISME I OBRES MUNICIPALS		480,81	480,81
	IMPRESSORES I EQUIPS MULTIFUNCIÓ-TINTA		08/11/2006			0	0

# AJUNTAMENT-AJUNTAMENT DE SABADELL

Data obtenció 17/06/2016 13:53  
 Pàg. 18

## LLIBRE A LLIBRE A: BENS, DRETS I OBLIGACIONS DE L'ENT LOCAL

EPÍGRAF: I.2 SERVEI PÚBLIC

SUBEPÍGRAF: I.2.C MOBLES

CLASSIFICAC N. BÉ	QUANT. DESCRIPCIÓ	C. GESTO T. ADQUISICIÓ C. COST	COST ADQUI. D- ALTA	CENTRE UBICACIÓ	PLANTA ESPAI	V.B.C. DOT. AMORT	F.A. V.C.
300105	12049	GI COMPRA	901,52	AJUNTAMENT		901,52	901,52
	IMPRESSORES I EQUIPS MULTIFUNCIÓ-LÀSER		08/11/2006			0	0
300105	12050	GI COMPRA	901,52	VAPOR LLONCH - DESENV. LOCAL		901,52	901,52
	IMPRESSORES I EQUIPS MULTIFUNCIÓ-LÀSER		08/11/2006			0	0
300105	12051	GI COMPRA	901,52	CAP SANT FELIX		901,52	901,52
	IMPRESSORES I EQUIPS MULTIFUNCIÓ-TINTA		08/11/2006			0	0
300105	12052	GI COMPRA	492,83	EDIFICI SALUT- PL. GAS		492,83	492,83
	IMPRESSORES I EQUIPS MULTIFUNCIÓ-TINTA		08/11/2006			0	0
300105	12053	GI COMPRA	228,38	CENTRE CÍVIC CREU DE BARBERÀ		228,38	228,38
	IMPRESSORES I EQUIPS MULTIFUNCIÓ-TINTA		08/11/2006			0	0
300105	12054	GI COMPRA	320,43	POLIESPORTIU CAN MARCET		320,43	320,43
	IMPRESSORES I EQUIPS MULTIFUNCIÓ-AGULLES		08/11/2006			0	0
300105	12055	GI COMPRA	901,52	EDIFICI NARCIS GIRALT		901,52	901,52
	IMPRESSORES I EQUIPS MULTIFUNCIÓ-LÀSER		08/11/2006			0	0
300105	12056	GI COMPRA	300,51	CAN MARCET, VIA PÚBLICA I MANTENIMENTS		300,51	300,51
	IMPRESSORES I EQUIPS MULTIFUNCIÓ-TINTA		08/11/2006			0	0
300105	12058	GI COMPRA	6,01	EDIFICI NARCIS GIRALT		6,01	6,01

# AJUNTAMENT-AJUNTAMENT DE SABADELL

Data obtenció 17/06/2016 13:53  
Pàg. 19

## LLIBRE A LLIBRE A: BENS, DRETS I OBLIGACIONS DE L'ENT LOCAL

EPÍGRAF: I.2 SERVEI PÚBLIC

SUBEPÍGRAF: I.2.C MOBLES

CLASSIFICAC N. BÉ	QUANT. DESCRIPCIÓ	C. GESTO T. ADQUISICIÓ C. COST	COST ADQUI. D- ALTA	CENTRE UBICACIÓ	PLANTA ESPAI	V.B.C. DOT. AMORT	F.A. V.C.
300105	12059	GI COMPRA	08/11/2006 320,43	COMPLEX ESPORTIU SANT OLEGUER		0 320,43	0 320,43
300105	12061	GI COMPRA	08/11/2006 30,05	MUSEU D'ART		0 30,05	0 30,05
300105	12062	GI COMPRA	08/11/2006 30,05	MAGATZEM MUSEU D'HISTÒRIA		0 30,05	0 30,05
300105	12065	GI COMPRA	08/11/2006 240,40	COMPLEX ESPORTIU SANT OLEGUER		0 240,40	0 240,40
300105	12070	GI COMPRA	08/11/2006 180,30	EDIFICI SALUT- PL. GAS		0 180,30	0 180,30
300105	12071	GI COMPRA	08/11/2006 901,52	URBANISME I OBRES MUNICIPALS		0 901,52	0 901,52
300105	12074	GI COMPRA	01/02/2000 210,35	CAP CREU ALTA		0 210,35	0 210,35
300105	12075	GI COMPRA	09/02/2000 210,35	CAP SANT FELIX		0 210,35	0 210,35
			09/02/2000			0	0

# AJUNTAMENT-AJUNTAMENT DE SABADELL

Data obtenció 17/06/2016 13:53  
 Pàg. 20

## LLIBRE A LLIBRE A: BENS, DRETS I OBLIGACIONS DE L'ENT LOCAL

EPÍGRAF: I.2 SERVEI PÚBLIC

SUBEPÍGRAF: I.2.C MOBLES

CLASSIFICAC N. BÉ	QUANT. DESCRIPCIÓ	C. GESTO T. ADQUISICIÓ C. COST	COST ADQUI. D- ALTA	CENTRE UBICACIÓ	PLANTA ESPAI	V.B.C. DOT. AMORT	F.A. V.C.
300105	12077	GI COMPRA	210,35	VAPOR LLONCH - DESENV. LOCAL		210,35	210,35
	IMPRESSORES I EQUIPS MULTIFUNCIÓ-TINTA		09/02/2000			0	0
300105	12078	GI COMPRA	210,00	VAPOR LLONCH - DESENV. LOCAL		210,00	210,00
	IMPRESSORES I EQUIPS MULTIFUNCIÓ-TINTA		09/02/2000			0	0
300105	12082	GI COMPRA	156,26	ARXIU HISTORIC		156,26	156,26
	IMPRESSORES I EQUIPS MULTIFUNCIÓ-TINTA		21/12/2000			0	0
300105	12083	GI COMPRA	156,26	ARXIU HISTORIC		156,26	156,26
	IMPRESSORES I EQUIPS MULTIFUNCIÓ-TINTA		21/12/2000			0	0
300105	12085	GI COMPRA	421,91	CAN MARCET, VIA PÚBLICA I MANTENIMENTS		421,91	421,91
	IMPRESSORES I EQUIPS MULTIFUNCIÓ-TINTA		21/12/2000			0	0
300105	12086	GI COMPRA	901,52	CAN MARCET, VIA PÚBLICA I MANTENIMENTS		901,52	901,52
	IMPRESSORES I EQUIPS MULTIFUNCIÓ-LÀSER		21/12/2000			0	0
300105	12087	GI COMPRA	901,52	AJUNTAMENT		901,52	901,52
	IMPRESSORES I EQUIPS MULTIFUNCIÓ-LÀSER		21/12/2000			0	0
300105	12089	GI COMPRA	421,91	CAN MARCET, VIA PÚBLICA I MANTENIMENTS		421,91	421,91
	IMPRESSORES I EQUIPS MULTIFUNCIÓ-TINTA		20/12/2000			0	0
300105	12090	GI COMPRA	1.081,82	REGIDORIA DISTRICTE 1		1.081,82	1.081,82



# AJUNTAMENT-AJUNTAMENT DE SABADELL

Data obtenció 17/06/2016 13:53  
 Pàg. 21

## LLIBRE A LLIBRE A: BENS, DRETS I OBLIGACIONS DE L'ENT LOCAL

EPÍGRAF: I.2 SERVEI PÚBLIC

SUBEPÍGRAF: I.2.C MOBLES

CLASSIFICAC N. BÉ	QUANT. DESCRIPCIÓ	C. GESTO T. ADQUISICIÓ C. COST	COST ADQUI. D- ALTA	CENTRE UBICACIÓ	PLANTA ESPAI	V.B.C. DOT. AMORT	F.A. V.C.
300105	12091		09/05/2001			0	0
		GI COMPRA	1.081,82	CENTRE CÍVIC DE CA N'ORIAN		1.081,82	1.081,82
300105	12093		09/05/2001			0	0
		GI COMPRA	1.081,82	CENTRE CÍVIC DE CAN RULL		1.081,82	1.081,82
300105	12094		09/05/2001			0	0
		GI COMPRA	1.081,82	CENTRE CÍVIC DE CAN RULL		1.081,82	1.081,82
300105	12095		09/05/2001			0	0
		GI COMPRA	1.081,82	CENTRE CÍVIC CREU DE BARBERÀ		1.081,82	1.081,82
300105	12100		09/05/2001			0	0
		GI COMPRA	426,72	IGUALTAT DONA-HOME		426,72	426,72
300105	12101		08/11/2006			0	0
		GI COMPRA	3.451,01	EDIFICI NARCIS GIRALT		3.451,01	3.451,01
300105	12102		13/07/2001			0	0
		GI COMPRA	426,72	URBANISME I OBRES MUNICIPALS		426,72	426,72
300105	12103		08/11/2006			0	0
		GI COMPRA	1.081,82	ATENEU		1.081,82	1.081,82
			08/11/2006			0	0

# AJUNTAMENT-AJUNTAMENT DE SABADELL

Data obtenció 17/06/2016 13:53  
Pàg. 22

## LLIBRE A LLIBRE A: BENS, DRETS I OBLIGACIONS DE L'ENT LOCAL

EPÍGRAF: I.2 SERVEI PÚBLIC

SUBEPÍGRAF: I.2.C MOBLES

CLASSIFICAC	N. BÉ	QUANT. DESCRIPCIÓ	C. GESTO T. ADQUISICIÓ C. COST	COST ADQUI. D- ALTA	CENTRE UBICACIÓ	PLANTA ESPAI	V.B.C. DOT. AMORT	F.A. V.C.
300105	12105	IMPRESSORES I EQUIPS MULTIFUNCIÓ-LÀSER	GI COMPRA	1.081,82 08/11/2006	IGUALTAT DONA-HOME		1.081,82 0	1.081,82 0
300105	12106	IMPRESSORES I EQUIPS MULTIFUNCIÓ-LÀSER	GI COMPRA	1.081,82 08/11/2006	EDIFICI SALUT- PL. GAS		1.081,82 0	1.081,82 0
300105	12107	IMPRESSORES I EQUIPS MULTIFUNCIÓ-TINTA	GI COMPRA	180,30 08/11/2006	IGUALTAT DONA-HOME		180,30 0	180,30 0
300105	12110	IMPRESSORES I EQUIPS MULTIFUNCIÓ-LÀSER	GI COMPRA	1.081,82 08/11/2006	CAN MARCET, VIA PÚBLICA I MANTENIMENTS		1.081,82 0	1.081,82 0
300105	12112	IMPRESSORES I EQUIPS MULTIFUNCIÓ-TINTA	GI COMPRA	180,30 01/12/1999	EDIFICI SALUT- PL. GAS		180,30 0	180,30 0
300105	12113	IMPRESSORES I EQUIPS MULTIFUNCIÓ-LÀSER	GI COMPRA	901,52 01/12/1999	URBANISME I OBRES MUNICIPALS		901,52 0	901,52 0
300105	12115	IMPRESSORES I EQUIPS MULTIFUNCIÓ-LÀSER	GI COMPRA	901,52 01/12/1999	URBANISME I OBRES MUNICIPALS		901,52 0	901,52 0
300105	12116	IMPRESSORES I EQUIPS MULTIFUNCIÓ-LÀSER	GI COMPRA	901,52 01/12/1999	AJUNTAMENT		901,52 0	901,52 0
300105	12120	IMPRESSORES I EQUIPS MULTIFUNCIÓ-LÀSER	GI COMPRA	901,52 08/11/2006	CAN MARCET, VIA PÚBLICA I MANTENIMENTS		901,52 0	901,52 0

# AJUNTAMENT-AJUNTAMENT DE SABADELL

Data obtenció 17/06/2016 13:53  
 Pàg. 23

## LLIBRE A LLIBRE A: BENS, DRETS I OBLIGACIONS DE L'ENT LOCAL

EPÍGRAF: I.2 SERVEI PÚBLIC

SUBEPÍGRAF: I.2.C MOBLES

CLASSIFICAC	N. BÉ	QUANT. DESCRIPCIÓ	C. GESTO T. ADQUISICIÓ C. COST	COST ADQUI. D- ALTA	CENTRE UBICACIÓ	PLANTA ESPAI	V.B.C. DOT. AMORT	F.A. V.C.
300105	12125		GI COMPRA	180,30	JOAN MARAGALL		180,30	180,30
		IMPRESSORES I EQUIPS MULTIFUNCIÓ-TINTA		21/12/1999			0	0
300105	12126		GI COMPRA	180,30	CAN MARCET, VIA PÚBLICA I MANTENIMENTS		180,30	180,30
		IMPRESSORES I EQUIPS MULTIFUNCIÓ-TINTA		21/12/1999			0	0
300105	12128		GI COMPRA	180,30	CAN MARCET, VIA PÚBLICA I MANTENIMENTS		180,30	180,30
		IMPRESSORES I EQUIPS MULTIFUNCIÓ-TINTA		21/12/1999			0	0
300105	12129		GI COMPRA	180,30	CAN MARCET, VIA PÚBLICA I MANTENIMENTS		180,30	180,30
		IMPRESSORES I EQUIPS MULTIFUNCIÓ-TINTA		21/12/1999			0	0
300105	12131		GI COMPRA	180,30	CENTRE CÍVIC CREU DE BARBERÀ		180,30	180,30
		IMPRESSORES I EQUIPS MULTIFUNCIÓ-TINTA		21/12/1999			0	0
300105	12135		GI COMPRA	901,52	URBANISME I OBRES MUNICIPALS		901,52	901,52
		IMPRESSORES I EQUIPS MULTIFUNCIÓ-LÀSER		21/12/1999			0	0
300105	12140		GI COMPRA	601,01	CENTRE CÍVIC DE CA N'ORÍAC		601,01	601,01
		IMPRESSORES I EQUIPS MULTIFUNCIÓ-AGULLES		09/02/2000			0	0
300105	12141		GI COMPRA	601,01	REGIDORIA DISTRICTE 1		601,01	601,01
		IMPRESSORES I EQUIPS MULTIFUNCIÓ-AGULLES		08/11/2006			0	0
300105	12143		GI COMPRA	601,01	CENTRE CÍVIC DE CAN RULL		601,01	601,01

# AJUNTAMENT-AJUNTAMENT DE SABADELL

Data obtenció 17/06/2016 13:53  
 Pàg. 24

## LLIBRE A LLIBRE A: BENS, DRETS I OBLIGACIONS DE L'ENT LOCAL

EPÍGRAF: I.2 SERVEI PÚBLIC

SUBEPÍGRAF: I.2.C MOBLES

CLASSIFICAC N. BÉ	QUANT. DESCRIPCIÓ	C. GESTO T. ADQUISICIÓ C. COST	COST ADQUI. D- ALTA	CENTRE UBICACIÓ	PLANTA ESPAI	V.B.C. DOT. AMORT	F.A. V.C.
300105	12144		08/11/2006			0	0
		GI COMPRA	601,01	DESPATX LLUCH		601,01	601,01
300105	12145		08/11/2006			0	0
		GI COMPRA	601,01	CENTRE CÍVIC CREU DE BARBERÀ		601,01	601,01
300105	12146		08/11/2006			0	0
		GI COMPRA	601,01	Centre d'entitats c. Francolí 11		601,01	601,01
300105	12147		08/11/2006			0	0
		GI COMPRA	4.988,40	CAN MARCET, VIA PÚBLICA I MANTENIMENTS		4.988,40	4.988,40
300105	12148		23/03/2000			0	0
		GI COMPRA	8.630,53	EDIFICI NARCIS GIRALT		8.630,53	8.630,53
300105	12149		10/05/2000			0	0
		GI COMPRA	240,40	URBANISME I OBRES MUNICIPALS		240,40	240,40
300105	12151		08/11/2006			0	0
		GI COMPRA	901,52	ATENEU		901,52	901,52
300105	12155		01/02/2000			0	0
		GI COMPRA	516,87	CENTRE DE FORMACIÓ OCUPACIONAL		516,87	516,87
			17/11/2000			0	0

# AJUNTAMENT-AJUNTAMENT DE SABADELL

Data obtenció 17/06/2016 13:53  
 Pàg. 25

## LLIBRE A LLIBRE A: BENS, DRETS I OBLIGACIONS DE L'ENT LOCAL

EPÍGRAF: I.2 SERVEI PÚBLIC

SUBEPÍGRAF: I.2.C MOBLES

CLASSIFICAC N. BÉ	QUANT. DESCRIPCIÓ	C. GESTO T. ADQUISICIÓ C. COST	COST ADQUI. D- ALTA	CENTRE UBICACIÓ	PLANTA ESPAI	V.B.C. DOT. AMORT	F.A. V.C.
300105	12156	GI COMPRA	871,47	CENTRE CÍVIC CREU DE BARBERÀ		871,47	871,47
	IMPRESSORES I EQUIPS MULTIFUNCIÓ-LÀSER		18/12/2000			0	0
300105	12157	GI COMPRA	871,47	CENTRE CÍVIC DE CAN RULL		871,47	871,47
	IMPRESSORES I EQUIPS MULTIFUNCIÓ-LÀSER		15/12/2000			0	0
300105	12158	GI COMPRA	871,47	REGIDORIA DISTRICTE 1		871,47	871,47
	IMPRESSORES I EQUIPS MULTIFUNCIÓ-LÀSER		18/12/2000			0	0
300105	12159	GI COMPRA	901,52	URBANISME I OBRES MUNICIPALS		901,52	901,52
	IMPRESSORES I EQUIPS MULTIFUNCIÓ-LÀSER		08/11/2006			0	0
300105	12160	GI COMPRA	901,52	CENTRE CÍVIC DE GRÀCIA		901,52	901,52
	IMPRESSORES I EQUIPS MULTIFUNCIÓ-LÀSER		08/11/2006			0	0
300105	12161	GI COMPRA	902,00	GIMNAS MUNICIPAL		902,00	902,00
	IMPRESSORES I EQUIPS MULTIFUNCIÓ-LÀSER		08/11/2006			0	0
300105	12162	GI COMPRA	901,52	CA L'ESTRUCH		901,52	901,52
	IMPRESSORES I EQUIPS MULTIFUNCIÓ-LÀSER		08/11/2006			0	0
300105	12163	GI COMPRA	871,47	CENTRE CÍVIC DE CA N'ORAC		871,47	871,47
	IMPRESSORES I EQUIPS MULTIFUNCIÓ-LÀSER		08/11/2006			0	0
300105	12164	GI COMPRA	1.081,82	CAN MARCET, VIA PÚBLICA I MANTENIMENTS		1.081,82	1.081,82

# AJUNTAMENT-AJUNTAMENT DE SABADELL

Data obtenció 17/06/2016 13:53  
 Pàg. 26

## LLIBRE A LLIBRE A: BENS, DRETS I OBLIGACIONS DE L'ENT LOCAL

EPÍGRAF: I.2 SERVEI PÚBLIC

SUBEPÍGRAF: I.2.C MOBLES

CLASSIFICAC N. BÉ	QUANT. DESCRIPCIÓ	C. GESTO T. ADQUISICIÓ C. COST	COST ADQUI. D- ALTA	CENTRE UBICACIÓ	PLANTA ESPAI	V.B.C. DOT. AMORT	F.A. V.C.
300105	12166	GI COMPRA	08/11/2006 510,86	CAN MARCET, VIA PÚBLICA I MANTENIMENTS		0 510,86	0 510,86
300105	12167	GI COMPRA	18/06/2001 156,26	IGUALTAT DONA-HOME		0 156,26	0 156,26
300105	12168	GI COMPRA	08/11/2006 1.081,82	AJUNTAMENT		0 1.081,82	0 1.081,82
300105	12169	GI COMPRA	08/11/2006 696,00	CAN MARCET, VIA PÚBLICA I MANTENIMENTS		0 696,00	0 696,00
300105	12170	GI COMPRA	08/11/2006 696,00	ATENEU		0 696,00	0 696,00
300105	12172	GI COMPRA	08/11/2006 696,00	SERESA		0 696,00	0 696,00
300105	12174	GI COMPRA	31/01/2002 696,00	AJUNTAMENT		0 696,00	0 696,00
300105	12175	GI COMPRA	08/11/2006 696,00	SERESA		0 696,00	0 696,00
300105	12176	GI COMPRA	08/11/2006 1.081,82	CENTRE CÍVIC CONCÒRDIA		0 1.081,82	0 1.081,82

# AJUNTAMENT-AJUNTAMENT DE SABADELL

Data obtenció 17/06/2016 13:53  
 Pàg. 27

## LLIBRE A LLIBRE A: BENS, DRETS I OBLIGACIONS DE L'ENT LOCAL

EPÍGRAF: I.2 SERVEI PÚBLIC

SUBEPÍGRAF: I.2.C MOBLES

CLASSIFICAC N. BÉ	QUANT. DESCRIPCIÓ	C. GESTO T. ADQUISICIÓ C. COST	COST ADQUI. D- ALTA	CENTRE UBICACIÓ	PLANTA ESPAI	V.B.C. DOT. AMORT	F.A. V.C.
300105	12177	IMPRESSORES I EQUIPS MULTIFUNCIÓ-LÀSER	08/11/2006			0	0
		GI COMPRA	1.081,00	IGUALTAT DONA-HOME		1.081,00	1.081,00
300105	12179	IMPRESSORES I EQUIPS MULTIFUNCIÓ-LÀSER	08/11/2006			0	0
		GI COMPRA	900,00	VAPOR LLONCH - DESENV. LOCAL		900,00	900,00
300105	12182	IMPRESSORES I EQUIPS MULTIFUNCIÓ-TINTA	08/11/2006			0	0
		GI COMPRA	696,00	VAPOR LLONCH - DESENV. LOCAL		696,00	696,00
300105	12183	IMPRESSORES I EQUIPS MULTIFUNCIÓ-LÀSER	08/11/2006			0	0
		GI COMPRA	696,00	DESPATX LLUCH		696,00	696,00
300105	12186	IMPRESSORES I EQUIPS MULTIFUNCIÓ-LÀSER	08/11/2006			0	0
		GI COMPRA	439,00	URBANISME I OBRES MUNICIPALS		439,00	439,00
300105	12187	IMPRESSORES I EQUIPS MULTIFUNCIÓ-AGULLES	08/11/2006			0	0
		GI COMPRA	439,00	URBANISME I OBRES MUNICIPALS		439,00	439,00
300105	12189	IMPRESSORES I EQUIPS MULTIFUNCIÓ-AGULLES	08/11/2006			0	0
		GI COMPRA	0	VAPOR LLONCH - DESENV. LOCAL		0	0
300105	12191	IMPRESSORES I EQUIPS MULTIFUNCIÓ-TINTA	08/11/2006			0	0
		GI COMPRA	156,00	AJUNTAMENT		156,00	156,00
		IMPRESSORES I EQUIPS MULTIFUNCIÓ-TINTA	08/11/2006			0	0

# AJUNTAMENT-AJUNTAMENT DE SABADELL

Data obtenció 17/06/2016 13:53  
 Pàg. 28

## LLIBRE A LLIBRE A: BENS, DRETS I OBLIGACIONS DE L'ENT LOCAL

EPÍGRAF: I.2 SERVEI PÚBLIC

SUBEPÍGRAF: I.2.C MOBLES

CLASSIFICAC N. BÉ	QUANT. DESCRIPCIÓ	C. GESTO T. ADQUISICIÓ C. COST	COST ADQUI. D- ALTA	CENTRE UBICACIÓ	PLANTA ESPAI	V.B.C. DOT. AMORT	F.A. V.C.
300105	12192	GI COMPRA	156,26	EDIFICI SALUT- PL. GAS		156,26	156,26
	IMPRESSORES I EQUIPS MULTIFUNCIÓ-TINTA		08/11/2006			0	0
300105	12195	GI COMPRA	9.735,00	URBANISME I OBRES MUNICIPALS		9.735,00	9.735,00
	IMPRESSORES I EQUIPS MULTIFUNCIÓ-TINTA		08/11/2006			0	0
300105	12198	SG COMPRA	2.645,00	CASAL PERE QUART		2.645,00	2.645,00
	IMPRESSORES I EQUIPS MULTIFUNCIÓ-LÀSER		08/11/2006	EDIFICI		0	0
300105	12200	GI COMPRA	210,00	VAPOR LLONCH - DESENV. LOCAL		210,00	210,00
	IMPRESSORES I EQUIPS MULTIFUNCIÓ-TINTA		08/11/2006			0	0
300105	12201	GI COMPRA	510,00	CAN MARCET, VIA PÚBLICA I MANTENIMENTS		510,00	510,00
	IMPRESSORES I EQUIPS MULTIFUNCIÓ-TINTA		08/11/2006			0	0
300105	12202	GI COMPRA	0	ARXIU HISTORIC		0	0
	IMPRESSORES I EQUIPS MULTIFUNCIÓ-TINTA		08/11/2006			0	0
300105	12203	GI COMPRA	439,00	EDIFICI SALUT-RAMBLA		439,00	439,00
	IMPRESSORES I EQUIPS MULTIFUNCIÓ-AGULLES		08/11/2006			0	0
300105	12204	GI COMPRA	439,00	EDIFICI SALUT- PL. GAS		439,00	439,00
	IMPRESSORES I EQUIPS MULTIFUNCIÓ-AGULLES		08/11/2006			0	0
300105	12205	GI COMPRA	201,00	SERESA		201,00	201,00
	IMPRESSORES I EQUIPS MULTIFUNCIÓ-TINTA		08/11/2006			0	0



# AJUNTAMENT-AJUNTAMENT DE SABADELL

Data obtenció 17/06/2016 13:53  
 Pàg. 29

## LLIBRE A LLIBRE A: BENS, DRETS I OBLIGACIONS DE L'ENT LOCAL

EPÍGRAF: I.2 SERVEI PÚBLIC

SUBEPÍGRAF: I.2.C MOBLES

CLASSIFICAC N. BÉ	QUANT. DESCRIPCIÓ	C. GESTO T. ADQUISICIÓ C. COST	COST ADQUI. D- ALTA	CENTRE UBICACIÓ	PLANTA ESPAI	V.B.C. DOT. AMORT	F.A. V.C.
300105	12207	GI COMPRA	362,00	DESPATX LLUCH		362,00	362,00
	IMPRESSORES I EQUIPS MULTIFUNCIÓ-LÀSER		08/11/2006			0	0
300105	12208	GI COMPRA	362,00	DESPATX LLUCH		362,00	362,00
	IMPRESSORES I EQUIPS MULTIFUNCIÓ-LÀSER		08/11/2006			0	0
300105	12209	GI COMPRA	362,00	DESPATX LLUCH		362,00	362,00
	IMPRESSORES I EQUIPS MULTIFUNCIÓ-LÀSER		08/11/2006			0	0
300105	12210	GI COMPRA	362,00	DESPATX LLUCH		362,00	362,00
	IMPRESSORES I EQUIPS MULTIFUNCIÓ-LÀSER		08/11/2006			0	0
300105	12212	GI COMPRA	1.302,00	BIBLIOTECA CENTRAL VAPOR BADIA		1.302,00	1.302,00
	IMPRESSORES I EQUIPS MULTIFUNCIÓ-LÀSER		08/11/2006			0	0
300105	12213	GI COMPRA	362,00	DESPATX LLUCH		362,00	362,00
	IMPRESSORES I EQUIPS MULTIFUNCIÓ-LÀSER		08/11/2006			0	0
300105	12215	GI COMPRA	1.302,00	AJUNTAMENT		1.302,00	1.302,00
	IMPRESSORES I EQUIPS MULTIFUNCIÓ-LÀSER		08/11/2006			0	0
300105	12216	GI COMPRA	0	PROMOCIO DE LA SALUT-CASA GRAU		0	0
	IMPRESSORES I EQUIPS MULTIFUNCIÓ-LÀSER		08/11/2006			0	0
300105	12218	GI COMPRA	1.042,00	MUSEU D'HISTÒRIA		1.042,00	1.042,00
	IMPRESSORES I EQUIPS MULTIFUNCIÓ-LÀSER		10/05/2005			0	0

# AJUNTAMENT-AJUNTAMENT DE SABADELL

Data obtenció 17/06/2016 13:53  
 Pàg. 30

## LLIBRE A LLIBRE A: BENS, DRETS I OBLIGACIONS DE L'ENT LOCAL

EPÍGRAF: I.2 SERVEI PÚBLIC

SUBEPÍGRAF: I.2.C MOBLES

CLASSIFICAC N. BÉ	QUANT. DESCRIPCIÓ	C. GESTO T. ADQUISICIÓ C. COST	COST ADQUI. D- ALTA	CENTRE UBICACIÓ	PLANTA ESPAI	V.B.C. DOT. AMORT	F.A. V.C.
300105	12222	GI COMPRA	0	URBANISME I OBRES MUNICIPALS		0	0
	IMPRESSORES I EQUIPS MULTIFUNCIÓ-TINTA		08/11/2006			0	0
300105	12223	GI COMPRA	0	CONSELL ESPORTIU		0	0
	IMPRESSORES I EQUIPS MULTIFUNCIÓ-TINTA		08/11/2006			0	0
300105	12224	GI COMPRA	0	DESPATX LLUCH		0	0
	IMPRESSORES I EQUIPS MULTIFUNCIÓ-LÀSER		08/11/2006			0	0
300105	12225	GI COMPRA	0	EDIFICI NARCIS GIRALT		0	0
	IMPRESSORES I EQUIPS MULTIFUNCIÓ-AGULLES		08/11/2006			0	0
300105	12226	GI COMPRA	0	DESPATX LLUCH		0	0
	IMPRESSORES I EQUIPS MULTIFUNCIÓ-AGULLES		08/11/2006			0	0
300105	12228	GI COMPRA	0	Centre d'entitats c. Francolí 11		0	0
	IMPRESSORES I EQUIPS MULTIFUNCIÓ-LÀSER		08/11/2006			0	0
300105	12229	GI COMPRA	0	CENTRE CÍVIC DE CAN PUIGGENER		0	0
	IMPRESSORES I EQUIPS MULTIFUNCIÓ-LÀSER		08/11/2006			0	0
300105	12230	GI COMPRA	0	Cal Balsach	planta baixa	0	0
	IMPRESSORES I EQUIPS MULTIFUNCIÓ-LÀSER		08/11/2006	Cal Balsach - Edifici	Cal Balsach - Centre Cívic Creu Alta - 00	0	0
300105	12234	GI COMPRA	0	CAN MARCET, VIA PÚBLICA I MANTENIMENTS		0	0

# AJUNTAMENT-AJUNTAMENT DE SABADELL

Data obtenció 17/06/2016 13:53  
 Pàg. 31

## LLIBRE A LLIBRE A: BENS, DRETS I OBLIGACIONS DE L'ENT LOCAL

EPÍGRAF: I.2 SERVEI PÚBLIC

SUBEPÍGRAF: I.2.C MOBLES

CLASSIFICAC N. BÉ	QUANT. DESCRIPCIÓ	C. GESTO T. ADQUISICIÓ C. COST	COST ADQUI. D- ALTA	CENTRE UBICACIÓ	PLANTA ESPAI	V.B.C. DOT. AMORT	F.A. V.C.
300105	12236	IMPRESSORES I EQUIPS MULTIFUNCIÓ-TINTA GI COMPRA	08/11/2006 0	EDIFICI SALUT- PL. GAS		0	0
300105	12237	IMPRESSORES I EQUIPS MULTIFUNCIÓ-TINTA GI COMPRA	08/11/2006 0	DESPATX LLUCH		0	0
300105	12238	IMPRESSORES I EQUIPS MULTIFUNCIÓ-LÀSER GI COMPRA	08/11/2006 0	DESPATX LLUCH		0	0
300105	12239	IMPRESSORES I EQUIPS MULTIFUNCIÓ-LÀSER GI COMPRA	08/11/2006 0	CASAL PERE QUART		0	0
300105	12240	IMPRESSORES I EQUIPS MULTIFUNCIÓ-AGULLES GI COMPRA	08/11/2006 0	URBANISME I OBRES MUNICIPALS		0	0
300105	12241	IMPRESSORES I EQUIPS MULTIFUNCIÓ-LÀSER GI COMPRA	08/11/2006 0	URBANISME I OBRES MUNICIPALS		0	0
300105	13155	IMPRESSORES I EQUIPS MULTIFUNCIÓ-AGULLES RC INVENTARIO, INSPECCIÓ FÍSICA O INVENTARIO	08/11/2006 0	CENTRE CÍVIC CREU DE BARBERÀ		0	0
300105	13595	SCANNER CU CESIÓ GRATUITA DE DOMINIO	01/01/2006 0	EDIFICI BIBLIOTECA LA SERRA		0	0
		IMPRESSORA CARNETS	01/04/2006	EDIFICI		0	0

# AJUNTAMENT-AJUNTAMENT DE SABADELL

Data obtenció 17/06/2016 13:53  
 Pàg. 32

## LLIBRE A LLIBRE A: BENS, DRETS I OBLIGACIONS DE L'ENT LOCAL

EPÍGRAF: I.2 SERVEI PÚBLIC

SUBEPÍGRAF: I.2.C MOBLES

CLASSIFICAC	N. BÉ	QUANT. DESCRIPCIÓ	C. GESTO T. ADQUISICIÓ C. COST	COST ADQUI. D- ALTA	CENTRE UBICACIÓ	PLANTA ESPAI	V.B.C. DOT. AMORT	F.A. V.C.
300105	13615	IMPRESSORA	CU CESIÓN GRATUITA DE DOMINIO	0	BIBLIOTECA LA SERRA		0	0
				01/04/2006	EDIFICI		0	0
300105	13620	IMPRESSORA	CU CESIÓN GRATUITA DE DOMINIO	0	BIBLIOTECA LA SERRA		0	0
				01/04/2006	EDIFICI		0	0
300105	14175	IMPRESSORA	GB INVENTARIO, INSPECCIÓN FÍSICA O INVENTARIO	0	AJUNTAMENT	ENTRESÓL	0	0
				01/01/2006	EDIFICI CONSISTORIAL	SECRETARIA GENERAL	0	0
300105	14176	IMPRESSORA	GB INVENTARIO, INSPECCIÓN FÍSICA O INVENTARIO	0	AJUNTAMENT	ENTRESÓL	0	0
				01/01/2006	EDIFICI CONSISTORIAL	SECRETARIA GENERAL	0	0
300105	14215	IMPRESSORA	CU INVENTARIO, INSPECCIÓN FÍSICA O INVENTARIO	0	ARXIU HISTORIC		500,00	500,00
				28/06/2004	EDIFICI		0	0
300105	15701	IMPRESSORA	ES INVENTARIO, INSPECCIÓN FÍSICA O INVENTARIO	0	GIMNAS MUNICIPAL		0	0
				01/01/2006	EDIFICI		0	0
300105	15706	FAX	ES INVENTARIO, INSPECCIÓN FÍSICA O INVENTARIO	0	GIMNAS MUNICIPAL		0	0
				01/01/2006	EDIFICI		0	0
300105	15843	IMPRESSORA	ES INVENTARIO, INSPECCIÓN FÍSICA O INVENTARIO	0	PISCINES MUNICIPALS JOAN SERRA		0	0
				01/01/2006	EDIFICI		0	0

# AJUNTAMENT-AJUNTAMENT DE SABADELL

Data obtenció 17/06/2016 13:53  
 Pàg. 33

## LLIBRE A LLIBRE A: BENS, DRETS I OBLIGACIONS DE L'ENT LOCAL

EPÍGRAF: I.2 SERVEI PÚBLIC

SUBEPÍGRAF: I.2.C MOBLES

CLASSIFICAC	N. BÉ	QUANT. DESCRIPCIÓ	C. GESTO T. ADQUISICIÓ C. COST	COST ADQUI. D- ALTA	CENTRE UBICACIÓ	PLANTA ESPAI	V.B.C. DOT. AMORT	F.A. V.C.
300105	16055	EQUIP MULTIFUNCIONAL	CU INVENTARIO, INSPECCIÓ FÍSICA O INVENTARIO	0 25/11/2005	CARME SIMÓ		0	0
300105	16092	EQUIP MULTIFUNCIONAL	CU INVENTARIO, INSPECCIÓ FÍSICA O INVENTARIO	0 30/06/2006	BIBLIOTECA ELS SAFAREIGS		0	0
300105	16093	EQUIP MULTIFUNCIONAL	SG INVENTARIO, INSPECCIÓ FÍSICA O INVENTARIO	0 30/06/2005	VAPOR LLONCH - DESENV. LOCAL		0	0
300105	16094	EQUIP MULTIFUNCIONAL	RC INVENTARIO, INSPECCIÓ FÍSICA O INVENTARIO	0 15/07/2006	Cal Balsach	planta baixa	0	0
300105	16096	IMPRESSORA	CU INVENTARIO, INSPECCIÓ FÍSICA O INVENTARIO	0 22/05/2004	BIBLIOTECA CENTRAL VAPOR BADIA	Cal Balsach - Centre Cívic Creu Alta - 00	0	0
300105	16097	IMPRESSORA	SP INVENTARIO, INSPECCIÓ FÍSICA O INVENTARIO	0 30/06/2004	DESPATX LLUCH		0	0
300105	16098	IMPRESSORA	SP INVENTARIO, INSPECCIÓ FÍSICA O INVENTARIO	0 30/06/2004	DESPATX LLUCH		0	0

# AJUNTAMENT-AJUNTAMENT DE SABADELL

Data obtenció 17/06/2016 13:53  
Pàg. 34

## LLIBRE A LLIBRE A: BENS, DRETS I OBLIGACIONS DE L'ENT LOCAL

EPÍGRAF: I.2 SERVEI PÚBLIC

SUBEPÍGRAF: I.2.C MOBLES

CLASSIFICAC	N. BÉ	QUANT. DESCRIPCIÓ	C. GESTO C. COST	T. ADQUISICIÓ	COST ADQUI. D- ALTA	CENTRE UBICACIÓ	PLANTA ESPAI	V.B.C. DOT. AMORT	F.A. V.C.
300105	16099		SP INVENTARIO, INSPECCIÓN FÍSICA O INVENTARIO		0	DESPATX LLUCH		0	0
		IMPRESSORA			30/06/2004			0	0
300105	16100		SP INVENTARIO, INSPECCIÓN FÍSICA O INVENTARIO		0	DESPATX LLUCH		0	0
		IMPRESSORA			30/06/2004			0	0
300105	16101		SP INVENTARIO, INSPECCIÓN FÍSICA O INVENTARIO		0	DESPATX LLUCH		0	0
		IMPRESSORA			30/06/2004			0	0
300105	16102		SP INVENTARIO, INSPECCIÓN FÍSICA O INVENTARIO		0	DESPATX LLUCH		0	0
		IMPRESSORA			30/06/2004			0	0
300105	16103		SP INVENTARIO, INSPECCIÓN FÍSICA O INVENTARIO		0	DESPATX LLUCH		0	0
		IMPRESSORA			30/09/2004			0	0
300105	16108		CU INVENTARIO, INSPECCIÓN FÍSICA O INVENTARIO		0	BIBLIOTECA CENTRAL VAPOR BADIA		0	0
		IMPRESSORA			01/01/2006	EDIFICI		0	0
300105	16109		RS INVENTARIO, INSPECCIÓN FÍSICA O INVENTARIO		0	CAN MARCET, VIA PÚBLICA I MANTENIMENTS		0	0
		IMPRESSORA			10/05/2006	EDIFICI		0	0
300105	16219	1	SG COMPRA		622,39	CENTRE CÍVIC DE CAN PUIGGENER		622,39	622,39

# AJUNTAMENT-AJUNTAMENT DE SABADELL

Data obtenció 17/06/2016 13:53  
Pàg. 35

## LLIBRE A LLIBRE A: BENS, DRETS I OBLIGACIONS DE L'ENT LOCAL

EPÍGRAF: I.2 SERVEI PÚBLIC

SUBEPÍGRAF: I.2.C MOBLES

CLASSIFICAC N. BÉ	QUANT.	C. GESTO T. ADQUISICIÓ	COST ADQUI.	CENTRE	PLANTA	V.B.C.	F.A.
	DESCRIPCIÓ	C. COST	D- ALTA	UBICACIÓ	ESPAI	DOT. AMORT	V.C.
	EQUIP MULTIFUNCIONAL 18 ppm/20 ppm (sense fax)		08/05/2007	CENTRE CIVIC		0	0
300105	16220 1	SG COMPRA	1.039,69	CA L'ESTRUCH		1.039,69	1.039,69
	EQUIP MULTIFUNCIONAL MITA FS-1118		08/05/2007	NAU CENTRAL	OFICINES	0	0
300105	16287	SG COMPRA	1.039,70	ATENEU	PLANTA BAIXA	1.039,70	1.039,70
	EQUIP MULTIFUNCIONAL		08/05/2007	EDIFICI ATENEU		0	0
300105	16315	SG COMPRA	381,44	DESPATX LLUCH		381,44	381,44
	IMPRESSORA DE REGISTRE		09/05/2007			0	0
300105	16358	GI COMPRA	272,60	CASAL PERE QUART		272,60	272,60
	Impressora Laser		22/05/2007	EDIFICI		0	0
300105	16359	GI COMPRA	272,60	EDIFICI NARCIS GIRALT	SEGONA PLANTA	272,60	272,60
	Impressora Laser		22/05/2007	EDIFICI NARCÍS GIRALT	INFORMÀTICA	0	0
300105	16360	GI COMPRA	272,60	EDIFICI NARCIS GIRALT	SEGONA PLANTA	272,60	272,60
	Impressora Laser		22/05/2007	EDIFICI NARCÍS GIRALT	INFORMÀTICA	0	0
300105	16361	GI COMPRA	272,60	EDIFICI NARCIS GIRALT	SEGONA PLANTA	272,60	272,60
	Impressora Laser		22/05/2007	EDIFICI NARCÍS GIRALT	INFORMÀTICA	0	0
300105	16362	GI COMPRA	272,60	EDIFICI NARCIS GIRALT	SEGONA PLANTA	272,60	272,60
	Impressora Laser		22/05/2007	EDIFICI NARCÍS GIRALT	INFORMÀTICA	0	0
300105	16482	SG COMPRA	2.309,56	CASAL PERE QUART		2.309,56	2.309,56
	EQUIP MULTIFUNCIONAL 18ppm/20ppm		14/06/2007	EDIFICI		0	0

# AJUNTAMENT-AJUNTAMENT DE SABADELL

Data obtenció 17/06/2016 13:53  
Pàg. 36

## LLIBRE A LLIBRE A: BENS, DRETS I OBLIGACIONS DE L'ENT LOCAL

EPÍGRAF: I.2 SERVEI PÚBLIC

SUBEPÍGRAF: I.2.C MOBLES

CLASSIFICAC	N. BÉ	QUANT. DESCRIPCIÓ	C. GESTO C. COST	T. ADQUISICIÓ	COST ADQUI. D- ALTA	CENTRE UBICACIÓ	PLANTA ESPAI	V.B.C. DOT. AMORT	F.A. V.C.
300105	16594		GI INVENTARIO, INSPECCIÓ FÍSICA O INVENTARIO		0	EDIFICI SALUT- PL. GAS	PRIMERA PLANTA	0	0
		Impressora Tinta			31/12/2007	EDIFICI		0	0
300105	16647		SG COMPRA		69,99	CAN MARCET, VIA PÚBLICA I MANTENIMENTS		69,99	69,99
		SCANNER			27/07/2007	EDIFICI		0	0
300105	16691		SG COMPRA		69,99	CAN MARCET, GUÀRDIA URBANA		69,99	69,99
		SCANNER			27/07/2007	EDIFICI		0	0
300105	16894		CU COMPRA		15.133,62	CA L'ESTRUCH		15.133,62	15.133,62
		Impressora multifunció			08/10/2007			0	0
300105	17043		SG COMPRA		1.037,76	CAN MARCET, VIA PÚBLICA I MANTENIMENTS	PLANTA BAIXA	1.037,76	1.037,76
		EQUIP MULTIFUNCIONAL			05/11/2007	EDIFICI	LOGISTICA	0	0
300105	17068		GI COMPRA		2.955,68	TEATRE PRINCIPAL		2.955,68	2.955,68
		Impressora transferència tèrmica			12/11/2007			0	0
300105	17169		SG COMPRA		271,85	EDIFICI NARCIS GIRALT	SEGONA PLANTA	271,85	271,85
		IMPRESSORA LASER			11/12/2007	EDIFICI NARCÍS GIRALT	INFORMÀTICA	0	0
300105	17170		SG COMPRA		271,85	EDIFICI NARCIS GIRALT	SEGONA PLANTA	271,85	271,85
		IMPRESSORA LASER			11/12/2007	EDIFICI NARCÍS GIRALT	INFORMÀTICA	0	0
300105	17171		SG COMPRA		271,84	EDIFICI NARCIS GIRALT	SEGONA PLANTA	271,84	271,84
		IMPRESSORA LASER			11/12/2007	EDIFICI NARCÍS GIRALT	INFORMÀTICA	0	0
300105	17172		SG COMPRA		271,84	EDIFICI NARCIS GIRALT	SEGONA PLANTA	271,84	271,84



# AJUNTAMENT-AJUNTAMENT DE SABADELL

Data obtenció 17/06/2016 13:53  
Pàg. 37

## LLIBRE A LLIBRE A: BENS, DRETS I OBLIGACIONS DE L'ENT LOCAL

EPÍGRAF: I.2 SERVEI PÚBLIC

SUBEPÍGRAF: I.2.C MOBLES

CLASSIFICAC N. BÉ	QUANT. DESCRIPCIÓ	C. GESTO T. ADQUISICIÓ C. COST	COST ADQUI. D- ALTA	CENTRE UBICACIÓ	PLANTA ESPAI	V.B.C. DOT. AMORT	F.A. V.C.
	IMPRESSORA LASER		11/12/2007	EDIFICI NARCÍS GIRALT	INFORMÀTICA	0	0
300105 17189		SG COMPRA	69,99	COMITE DE PERSONAL		69,99	69,99
	SCANNER		13/12/2007	EDIFICI		0	0
300105 17190		SG COMPRA	70,00	COMITE DE PERSONAL		70,00	70,00
	SCANNER		13/12/2007			0	0
300105 17207		SG COMPRA	1.643,72	ATENEU	PRIMERA PLANTA	1.643,72	1.643,72
	IMPRESSORA		18/12/2007	EDIFICI ATENEU	CULTURA	0	0
300105 17379		CU COMPRA	2.050,88	ARXIU HISTORIC		2.050,88	2.050,88
	1 impressora laser per sala de consulta de l'Arxiu Històric		31/12/2007			0	0
300105 17404		CU COMPRA	2.500,62	MUSEU D'HISTÒRIA		2.500,62	2.500,62
	Equip multifuncional pel Museu d'Història		31/12/2007			0	0
300105 17405		CU COMPRA	2.500,63	MUSEU D'ART		2.500,63	2.500,63
	Equip multifuncional pel Museu d'Art		31/12/2007			0	0
300105 17469		GI COMPRA	271,87	EDIFICI NARCÍS GIRALT		271,87	271,87
	Impressora Làser		15/02/2008	EDIFICI NARCÍS GIRALT		0	0
300105 17470		GI COMPRA	271,84	EDIFICI NARCÍS GIRALT		271,84	271,84
	Impressora Làser		15/02/2008	EDIFICI NARCÍS GIRALT		0	0
300105 17471		GI COMPRA	271,84	EDIFICI NARCÍS GIRALT		271,84	271,84
	Impressora Làser		15/02/2008	EDIFICI NARCÍS GIRALT		0	0
300105 17472		GI COMPRA	271,84	EDIFICI NARCÍS GIRALT		271,84	271,84
	Impressora Làser		15/02/2008	EDIFICI NARCÍS GIRALT		0	0

# AJUNTAMENT-AJUNTAMENT DE SABADELL

Data obtenció 17/06/2016 13:53  
 Pàg. 38

## LLIBRE A LLIBRE A: BENS, DRETS I OBLIGACIONS DE L'ENT LOCAL

EPÍGRAF: I.2 SERVEI PÚBLIC

SUBEPÍGRAF: I.2.C MOBLES

CLASSIFICAC N. BÉ	QUANT. DESCRIPCIÓ	C. GESTO T. ADQUISICIÓ C. COST	COST ADQUI. D- ALTA	CENTRE UBICACIÓ	PLANTA ESPAI	V.B.C. DOT. AMORT	F.A. V.C.
300105	17473	GI COMPRA	271,84	EDIFICI NARCIS GIRALT		271,84	271,84
	Impressora Làser		15/02/2008	EDIFICI NARCÍS GIRALT		0	0
300105	17494	SG COMPRA	2.309,56	ATENEU	SEGONA PLANTA ESPORTS	2.309,56	2.309,56
	EQUIP MULTIFUNCIONAL		27/02/2008	EDIFICI ATENEU		0	0
300105	17568	SG COMPRA	2.751,71	LOCAL CARRER SANT JOAN		2.751,71	2.751,71
	EQUIP MULTIFUNCIONAL		27/03/2008	EDIFICI		0	0
300105	17646	SG COMPRA	2.541,56	CAN MARCET, GUÀRDIA URBANA	PLANTA BAIXA	2.541,56	2.541,56
	EQUIP MULTIFUNCIÓ		18/04/2008	EDIFICI		0	0
300105	17662	GI COMPRA	10.672,00	EDIFICI NARCIS GIRALT		10.672,00	10.672,00
	Plotter		23/04/2008			0	0
300105	17669	SG COMPRA	884,08	CENTRE CÍVIC DE CA N'ORIAN		884,08	884,08
	EQUIP MULTIFUNCIONAL		24/04/2008	EDIFICI		0	0
300105	17671	SG COMPRA	884,08	CENTRE CÍVIC DE CAN RULL		884,08	884,08
	EQUIP MULTIFUNCIÓ		24/04/2008	EDIFICI		0	0
300105	17673	SG COMPRA	884,08	CENTRE CIVIC SANT OLEGUER		884,08	884,08
	EQUIP MULTIFUNCIÓ		24/04/2008	EDIFICI		0	0
300105	17674	SG COMPRA	884,08	CENTRE CÍVIC CREU DE BARBERÀ		884,08	884,08
	EQUIP MULTIFUNCIÓ		24/04/2008	EDIFICI		0	0
300105	17675	SG COMPRA	884,09	Centre d'entitats c. Francolí 11		884,09	884,09
	EQUIP MULTIFUNCIÓ		24/04/2008	EDIFICI		0	0

# AJUNTAMENT-AJUNTAMENT DE SABADELL

Data obtenció 17/06/2016 13:53  
Pàg. 39

## LLIBRE A LLIBRE A: BENS, DRETS I OBLIGACIONS DE L'ENT LOCAL

EPÍGRAF: I.2 SERVEI PÚBLIC

SUBEPÍGRAF: I.2.C MOBLES

CLASSIFICAC N. BÉ	QUANT. DESCRIPCIÓ	C. GESTO T. ADQUISICIÓ C. COST	COST ADQUI. D- ALTA	CENTRE UBICACIÓ	PLANTA ESPAI	V.B.C. DOT. AMORT	F.A. V.C.
300105	17777	SG COMPRA	3.671,14	EDIFICI NARCIS GIRALT	TERCERA PLANTA	3.671,14	3.671,14
	EQUIP MULTIFUNCIÓ		11/06/2008	EDIFICI NARCÍS GIRALT		0	0
300105	17781	SG COMPRA	220,69	EDIFICI NARCIS GIRALT	SEGONA PLANTA	220,69	220,69
	IMPRESSORA		13/06/2008	EDIFICI NARCÍS GIRALT	INFORMÀTICA	0	0
300105	17782	SG COMPRA	220,69	EDIFICI NARCIS GIRALT	SEGONA PLANTA	220,69	220,69
	IMPRESSORA		13/06/2008	EDIFICI NARCÍS GIRALT	INFORMÀTICA	0	0
300105	17783	SG COMPRA	220,69	EDIFICI NARCIS GIRALT	SEGONA PLANTA	220,69	220,69
	IMPRESSORA		13/06/2008	EDIFICI NARCÍS GIRALT	INFORMÀTICA	0	0
300105	17841	SG COMPRA	4.035,29	ATENEU	PRIMERA PLANTA	4.035,29	4.035,29
	EQUIP MULTIFUNCIÓ		15/07/2008	EDIFICI ATENEU	CULTURA	0	0
300105	17863	SG COMPRA	748,20	BIBLIOTECA CENTRAL VAPOR BADIA		748,20	748,20
	IMPRESSORA		28/07/2008	EDIFICI		0	0
300105	17864	SG COMPRA	314,36	VAPOR CODINA		314,36	314,36
	IMPRESSORA		29/07/2008			0	0
300105	17865	SG COMPRA	314,36	MERCAT SANT JOAN		314,36	314,36
	IMPRESSORA		29/07/2008			0	0
300105	17866	SG COMPRA	314,36	CENTRE CÍVIC DEL POBLE NOU		314,36	314,36
	IMPRESSORA		29/07/2008			0	0
300105	17875	GI COMPRA	657,72	CENTRE CÍVIC DEL POBLE NOU		657,72	657,72

# AJUNTAMENT-AJUNTAMENT DE SABADELL

Data obtenció 17/06/2016 13:53  
Pàg. 40

## LLIBRE A LLIBRE A: BENS, DRETS I OBLIGACIONS DE L'ENT LOCAL

EPÍGRAF: I.2 SERVEI PÚBLIC

SUBEPÍGRAF: I.2.C MOBLES

CLASSIFICAC N. BÉ	QUANT. DESCRIPCIÓ	C. GESTO T. ADQUISICIÓ C. COST	COST ADQUI. D- ALTA	CENTRE UBICACIÓ	PLANTA ESPAI	V.B.C. DOT. AMORT	F.A. V.C.
	Impressora		21/08/2008			0	0
300105	18266	SG COMPRA	1.463,23	URBANISME I OBRES MUNICIPALS	TERCERA PLANTA	1.463,23	1.463,23
	EQUIP MULTIFUNCIONAL		20/10/2008	EDIFICI		0	0
300105	18267	SG COMPRA	1.662,77	OFICINA PARC CATALUNYA	OFICINA	1.662,77	1.662,77
	EQUIP MULTIFUNCIONAL		20/10/2008	OFICINA		0	0
300105	18466	SG COMPRA	2.474,05	VAPOR CODINA	PLANTA BAIXA	2.474,05	2.474,05
	IMPRESSORA		28/11/2008	NAU AJUNTAMENT	JOVENTUT	0	0
300105	18491	SG COMPRA	386,08	CENTRE CÍVIC DE CA N'ORIAN	EDIFICI	386,08	386,08
	IMPRESSORA		28/11/2008	EDIFICI		0	0
300105	18497	GI COMPRA	4.118,58	CASAL PERE QUART		4.118,58	4.118,58
	Impressora DTC. CP60 Plus color		28/11/2008	EDIFICI		0	0
300105	18576	SG COMPRA	220,69	CAP CONCORDIA		220,69	220,69
	IMPRESSORA LASERJET		22/12/2008	EDIFICI		0	0
300105	18577	SG COMPRA	220,69	CAN MARCET, GUÀRDIA URBANA	PRIMERA PLANTA	220,69	220,69
	IMPRESSORA LASERJET		22/12/2008	EDIFICI		0	0
300105	18578	SG COMPRA	220,69	EDIFICI NARCIS GIRALT	SOTERRANI	220,69	220,69
	IMPRESSORA LASERJET		22/12/2008	EDIFICI NARCÍS GIRALT	REPROGRAFIA	0	0
300105	18595	SG COMPRA	917,85	CONSELL ESPORTIU		917,85	917,85
	IMPRESSORA		31/12/2008	EDIFICI		0	0
300105	18707	GI COMPRA	762,19	CASAL PERE QUART		762,19	762,19
	LaserJet		31/12/2008			0	0

# AJUNTAMENT-AJUNTAMENT DE SABADELL

Data obtenció 17/06/2016 13:53  
Pàg. 41

## LLIBRE A LLIBRE A: BENS, DRETS I OBLIGACIONS DE L'ENT LOCAL

EPÍGRAF: I.2 SERVEI PÚBLIC

SUBEPÍGRAF: I.2.C MOBLES

CLASSIFICAC N. BÉ	QUANT. DESCRIPCIÓ	C. GESTO T. ADQUISICIÓ C. COST	COST ADQUI. D- ALTA	CENTRE UBICACIÓ	PLANTA ESPAI	V.B.C. DOT. AMORT	F.A. V.C.
300105	18708 LaserJet	GI COMPRA	762,19 31/12/2008	CASAL PERE QUART		762,19 0	762,19 0
300105	18709 LaserJet	GI COMPRA	762,19 31/12/2008	CASAL PERE QUART		762,19 0	762,19 0
300105	18710 LaserJet	GI COMPRA	762,19 31/12/2008	CASAL PERE QUART		762,19 0	762,19 0
300105	18711 LaserJet	GI COMPRA	762,19 31/12/2008	CASAL PERE QUART		762,19 0	762,19 0
300105	18712 LaserJet	GI COMPRA	762,19 31/12/2008	CASAL PERE QUART		762,19 0	762,19 0
300105	18713 LaserJet	GI COMPRA	762,19 31/12/2008	CASAL PERE QUART		762,19 0	762,19 0
300105	18714 LaserJet	GI COMPRA	762,19 31/12/2008	CASAL PERE QUART		762,19 0	762,19 0
300105	18715 LaserJet	GI COMPRA	762,19 31/12/2008	CASAL PERE QUART		762,19 0	762,19 0
300105	18716 LaserJet	GI COMPRA	200,13 31/12/2008	CASAL PERE QUART		200,13 0	133,49 66,64
300105	18717 LaserJet	GI COMPRA	200,13 31/12/2008	CASAL PERE QUART		200,13 0	133,49 66,64
300105	18718 LaserJet	GI COMPRA	200,13 31/12/2008	CASAL PERE QUART		200,13 0	200,13 0

# AJUNTAMENT-AJUNTAMENT DE SABADELL

Data obtenció 17/06/2016 13:53  
 Pàg. 42

## LLIBRE A LLIBRE A: BENS, DRETS I OBLIGACIONS DE L'ENT LOCAL

EPÍGRAF: I.2 SERVEI PÚBLIC

SUBEPÍGRAF: I.2.C MOBLES

CLASSIFICAC	N. BÉ	QUANT. DESCRIPCIÓ	C. GESTO T. ADQUISICIÓ C. COST	COST ADQUI. D- ALTA	CENTRE UBICACIÓ	PLANTA ESPAI	V.B.C. DOT. AMORT	F.A. V.C.
300105	18719	LaserJet	GI COMPRA	200,13 31/12/2008	CASAL PERE QUART		200,13 0	200,13 0
300105	18720	LaserJet	GI COMPRA	200,13 31/12/2008	CASAL PERE QUART		200,13 0	200,13 0
300105	18721	LaserJet	GI COMPRA	200,13 31/12/2008	CASAL PERE QUART		200,13 0	200,13 0
300105	18722	LaserJet	GI COMPRA	200,13 31/12/2008	CASAL PERE QUART		200,13 0	200,13 0
300105	18723	LaserJet	GI COMPRA	200,13 31/12/2008	CASAL PERE QUART		200,13 0	200,13 0
300105	18724	LaserJet	GI COMPRA	200,13 31/12/2008	CASAL PERE QUART		200,13 0	200,13 0
300105	18725	LaserJet	GI COMPRA	200,13 31/12/2008	CASAL PERE QUART		200,13 0	200,13 0
300105	18726	LaserJet	GI COMPRA	200,13 31/12/2008	CASAL PERE QUART		200,13 0	200,13 0
300105	18727	LaserJet	GI COMPRA	200,14 31/12/2008	CASAL PERE QUART		200,14 0	200,14 0
300105	18728	LaserJet	GI COMPRA	200,14 31/12/2008	CASAL PERE QUART		200,14 0	200,14 0
300105	18729	LaserJet	GI COMPRA	200,14 31/12/2008	CASAL PERE QUART		200,14 0	200,14 0

# AJUNTAMENT-AJUNTAMENT DE SABADELL

Data obtenció 17/06/2016 13:53  
Pàg. 43

## LLIBRE A LLIBRE A: BENS, DRETS I OBLIGACIONS DE L'ENT LOCAL

EPÍGRAF: I.2 SERVEI PÚBLIC

SUBEPÍGRAF: I.2.C MOBLES

CLASSIFICAC	N. BÉ	QUANT. DESCRIPCIÓ	C. GESTO T. ADQUISICIÓ C. COST	COST ADQUI. D- ALTA	CENTRE UBICACIÓ	PLANTA ESPAI	V.B.C. DOT. AMORT	F.A. V.C.
300105	18730	LaserJet	GI COMPRA	200,14 31/12/2008	CASAL PERE QUART		200,14 0	200,14 0
300105	18731	LaserJet	GI COMPRA	200,14 31/12/2008	CASAL PERE QUART		200,14 0	200,14 0
300105	18732	LaserJet	GI COMPRA	200,14 31/12/2008	CASAL PERE QUART		200,14 0	200,14 0
300105	18733	LaserJet	GI COMPRA	200,14 31/12/2008	CASAL PERE QUART		200,14 0	200,14 0
300105	18734	LaserJet	GI COMPRA	200,14 31/12/2008	CASAL PERE QUART		200,14 0	200,14 0
300105	18735	LaserJet	GI COMPRA	200,14 31/12/2008	CASAL PERE QUART		200,14 0	200,14 0
300105	18739	Impresora Mòvil	GI COMPRA	334,08 31/12/2008	EDIFICI NARCIS GIRALT		334,08 0	334,08 0
300105	18740	Impresora Mòvil	GI COMPRA	334,08 31/12/2008	EDIFICI NARCIS GIRALT		334,08 0	334,08 0
300105	18741	Impresora Mòvil	GI COMPRA	334,08 31/12/2008	EDIFICI NARCIS GIRALT		334,08 0	334,08 0
300105	18742	Impresora Mòvil	GI COMPRA	334,08 31/12/2008	EDIFICI NARCIS GIRALT		334,08 0	334,08 0
300105	18743	Impresora Mòvil	GI COMPRA	334,08 31/12/2008	EDIFICI NARCIS GIRALT		334,08 0	334,08 0

# AJUNTAMENT-AJUNTAMENT DE SABADELL

Data obtenció 17/06/2016 13:53  
Pàg. 44

## LLIBRE A LLIBRE A: BENS, DRETS I OBLIGACIONS DE L'ENT LOCAL

EPÍGRAF: I.2 SERVEI PÚBLIC

SUBEPÍGRAF: I.2.C MOBLES

CLASSIFICAC N. BÉ	QUANT. DESCRIPCIÓ	C. GESTO T. ADQUISICIÓ C. COST	COST ADQUI. D- ALTA	CENTRE UBICACIÓ	PLANTA ESPAI	V.B.C. DOT. AMORT	F.A. V.C.
300105	18744	GI COMPRA	334,08	EDIFICI NARCIS GIRALT		334,08	334,08
	Impresora Mòvil		31/12/2008			0	0
300105	18745	GI COMPRA	334,08	EDIFICI NARCIS GIRALT		334,08	334,08
	Impresora Mòvil		31/12/2008			0	0
300105	18746	GI COMPRA	334,08	EDIFICI NARCIS GIRALT		334,08	334,08
	Impresora Mòvil		31/12/2008			0	0
300105	18747	GI COMPRA	334,08	EDIFICI NARCIS GIRALT		334,08	334,08
	Impresora Mòvil		31/12/2008			0	0
300105	18748	GI COMPRA	334,08	EDIFICI NARCIS GIRALT		334,08	334,08
	Impresora Mòvil		31/12/2008			0	0
300105	18749	GI COMPRA	334,08	EDIFICI NARCIS GIRALT		334,08	334,08
	Impresora Mòvil		31/12/2008			0	0
300105	18750	GI COMPRA	334,08	EDIFICI NARCIS GIRALT		334,08	334,08
	Impresora Mòvil		31/12/2008			0	0
300105	18751	GI COMPRA	334,08	EDIFICI NARCIS GIRALT		334,08	334,08
	Impresora Mòvil		31/12/2008			0	0
300105	18752	GI COMPRA	334,08	EDIFICI NARCIS GIRALT		334,08	334,08
	Impresora Mòvil		31/12/2008			0	0
300105	18753	GI COMPRA	334,08	EDIFICI NARCIS GIRALT		334,08	334,08
	Impresora Mòvil		31/12/2008			0	0
300105	18754	GI COMPRA	383,96	EDIFICI NARCIS GIRALT		383,96	383,96
	Impressora tèrmica		31/12/2008			0	0



# AJUNTAMENT-AJUNTAMENT DE SABADELL

Data obtenció 17/06/2016 13:53  
Pàg. 45

## LLIBRE A LLIBRE A: BENS, DRETS I OBLIGACIONS DE L'ENT LOCAL

EPÍGRAF: I.2 SERVEI PÚBLIC

SUBEPÍGRAF: I.2.C MOBLES

CLASSIFICAC N. BÉ	QUANT. DESCRIPCIÓ	C. GESTO T. ADQUISICIÓ C. COST	COST ADQUI. D- ALTA	CENTRE UBICACIÓ	PLANTA ESPAI	V.B.C. DOT. AMORT	F.A. V.C.
300105	18755	GI COMPRA	8.047,38	EDIFICI NARCIS GIRALT		8.047,38	8.047,38
	Plòtter		25/05/2009			0	0
300105	18884	GI COMPRA	838,68	EDIFICI NARCIS GIRALT		838,68	838,68
	Imp Laser		31/12/2008			0	0
300105	19015	SG COMPRA	917,85	DESPATX LLUCH	SEGONA PLANTA	917,85	917,85
	IMPRESORA		20/04/2009	EDIFICI		0	0
300105	19019	SG COMPRA	200,12	EDIFICI NARCIS GIRALT	TERCERA PLANTA	200,12	200,12
	IMPRESSORA		20/04/2009	EDIFICI NARCÍS GIRALT	RECURSOS HUMANS	0	0
300105	19020	SG COMPRA	200,12	DESPATX LLUCH	SEGONA PLANTA	200,12	200,12
	IMPRESSORA		20/04/2009	EDIFICI		0	0
300105	19021	SG COMPRA	200,12	CENTRE CÍVIC DE CAN RULL		200,12	200,12
	IMPRESSORA		20/04/2009	EDIFICI		0	0
300105	19024	SG COMPRA	200,14	DESPATX LLUCH	SEGONA PLANTA	200,14	200,14
	IMPRESSORA		20/04/2009	EDIFICI		0	0
300105	19129	SG COMPRA	2.501,27	BIBLIOTECA NORD		2.501,27	2.501,27
	Fotocopiadora multifunció digital		15/06/2009	EDIFICI		0	0
300105	19131	SG COMPRA	1.184,40	BIBLIOTECA NORD		1.184,40	1.184,40
	Fotocopiadora multifunció digital		15/06/2009	EDIFICI		0	0
300105	19187	SG COMPRA	2.708,41	LOCAL CARRER SANT JOAN	PRIMERA PLANTA	3.062,41	3.062,41

# AJUNTAMENT-AJUNTAMENT DE SABADELL

Data obtenció 17/06/2016 13:53  
Pàg. 46

## LLIBRE A LLIBRE A: BENS, DRETS I OBLIGACIONS DE L'ENT LOCAL

EPÍGRAF: I.2 SERVEI PÚBLIC

SUBEPÍGRAF: I.2.C MOBLES

CLASSIFICAC	N. BÉ	QUANT. DESCRIPCIÓ	C. GESTO T. ADQUISICIÓ C. COST	COST ADQUI. D- ALTA	CENTRE UBICACIÓ	PLANTA ESPAI	V.B.C. DOT. AMORT	F.A. V.C.
		EQUIP MULTIFUNCIONAL		13/07/2009	EDIFICI	COOPERACIÓ I SOLIDARITAT	0	0
300105	19213		SG COMPRA	2.540,40	DESPATX LLUCH	PRIMERA PLANTA	2.540,40	2.540,40
		MULTIFUNCIONAL		23/11/2009	EDIFICI		0	0
300105	19246		SG COMPRA	3.570,13	URBANISME I OBRES MUNICIPALS	QUARTA PLANTA	3.570,13	3.570,13
		Multifuncional		26/10/2009	EDIFICI		0	0
300105	19283		SG COMPRA	216,92	EDIFICI NARCIS GIRALT	SEGONA PLANTA	216,92	216,92
		Impressora Laser		30/09/2009	EDIFICI NARCÍS GIRALT	INFORMÀTICA	0	0
300105	19284		SG COMPRA	216,92	EDIFICI NARCIS GIRALT	SEGONA PLANTA	216,92	216,92
		Impressora Laser		30/09/2009	EDIFICI NARCÍS GIRALT	INFORMÀTICA	0	0
300105	19285		SG COMPRA	216,92	EDIFICI NARCIS GIRALT	SEGONA PLANTA	216,92	216,92
		Impressora Laser		30/09/2009	EDIFICI NARCÍS GIRALT	INFORMÀTICA	0	0
300105	19286		SG COMPRA	216,92	EDIFICI NARCIS GIRALT	SEGONA PLANTA	216,92	216,92
		Impressora Laser		30/09/2009	EDIFICI NARCÍS GIRALT	INFORMÀTICA	0	0
300105	19287		SG COMPRA	216,92	EDIFICI NARCIS GIRALT	SEGONA PLANTA	216,92	216,92
		Impressora Laser		30/09/2009	EDIFICI NARCÍS GIRALT	INFORMÀTICA	0	0
300105	19288		SG COMPRA	216,92	EDIFICI NARCIS GIRALT	SEGONA PLANTA	216,92	216,92
		Impressora Laser		30/09/2009	EDIFICI NARCÍS GIRALT	INFORMÀTICA	0	0
300105	19289		SG COMPRA	216,92	EDIFICI NARCIS GIRALT	SEGONA PLANTA	216,92	216,92
		Impressora Laser		30/09/2009	EDIFICI NARCÍS GIRALT	INFORMÀTICA	0	0

# AJUNTAMENT-AJUNTAMENT DE SABADELL

Data obtenció 17/06/2016 13:53  
Pàg. 47

## LLIBRE A LLIBRE A: BENS, DRETS I OBLIGACIONS DE L'ENT LOCAL

EPÍGRAF: I.2 SERVEI PÚBLIC

SUBEPÍGRAF: I.2.C MOBLES

CLASSIFICAC N. BÉ	QUANT. DESCRIPCIÓ	C. GESTO T. ADQUISICIÓ C. COST	COST ADQUI. D- ALTA	CENTRE UBICACIÓ	PLANTA ESPAI	V.B.C. DOT. AMORT	F.A. V.C.
300105	19290	SG COMPRA	216,92	EDIFICI NARCIS GIRALT	SEGONA PLANTA	216,92	216,92
	Impressora Laser		30/09/2009	EDIFICI NARCÍS GIRALT	INFORMÀTICA	0	0
300105	19291	SG COMPRA	216,92	EDIFICI NARCIS GIRALT	SEGONA PLANTA	216,92	216,92
	Impressora Laser		30/09/2009	EDIFICI NARCÍS GIRALT	INFORMÀTICA	0	0
300105	19292	SG COMPRA	216,92	EDIFICI NARCIS GIRALT	SEGONA PLANTA	216,92	216,92
	Impressora Laser		30/09/2009	EDIFICI NARCÍS GIRALT	INFORMÀTICA	0	0
300105	19299	GI COMPRA	212,31	EDIFICI NARCIS GIRALT		212,31	212,31
	Impressora Laser		13/10/2009			0	0
300105	19300	GI COMPRA	212,31	EDIFICI NARCIS GIRALT		212,31	212,31
	Impressora Laser		13/10/2009			0	0
300105	19301	GI COMPRA	212,31	EDIFICI NARCIS GIRALT		212,31	212,31
	Impressora Laser		13/10/2009			0	0
300105	19302	GI COMPRA	212,31	EDIFICI NARCIS GIRALT		212,31	212,31
	Impressora Laser		13/10/2009			0	0
300105	19303	GI COMPRA	212,31	EDIFICI NARCIS GIRALT		212,31	212,31
	Impressora Laser		13/10/2009			0	0
300105	19304	GI COMPRA	212,31	EDIFICI NARCIS GIRALT		212,31	212,31
	Impressora Laser		13/10/2009			0	0
300105	19305	GI COMPRA	212,31	EDIFICI NARCIS GIRALT		212,31	212,31
	Impressora Laser		13/10/2009			0	0
300105	19306	GI COMPRA	212,31	EDIFICI NARCIS GIRALT		212,31	212,31

# AJUNTAMENT-AJUNTAMENT DE SABADELL

Data obtenció 17/06/2016 13:53  
Pàg. 48

## LLIBRE A LLIBRE A: BENS, DRETS I OBLIGACIONS DE L'ENT LOCAL

EPÍGRAF: I.2 SERVEI PÚBLIC

SUBEPÍGRAF: I.2.C MOBLES

CLASSIFICAC N. BÉ	QUANT. DESCRIPCIÓ	C. GESTO T. ADQUISICIÓ C. COST	COST ADQUI. D- ALTA	CENTRE UBICACIÓ	PLANTA ESPAI	V.B.C. DOT. AMORT	F.A. V.C.
	Impressora Laser		13/10/2009			0	0
300105 19307		GI COMPRA	212,31	EDIFICI NARCIS GIRALT		212,31	212,31
	Impressora Laser		13/10/2009			0	0
300105 19308		GI COMPRA	212,31	EDIFICI NARCIS GIRALT		212,31	212,31
	Impressora Laser		13/10/2009			0	0
300105 19309		GI COMPRA	212,31	EDIFICI NARCIS GIRALT		212,31	212,31
	Impressora Laser		13/10/2009			0	0
300105 19310		GI COMPRA	212,32	EDIFICI NARCIS GIRALT		212,32	212,32
	Impressora Laser		13/10/2009			0	0
300105 19311		GI COMPRA	212,32	EDIFICI NARCIS GIRALT		212,32	212,32
	Impressora Laser		13/10/2009			0	0
300105 19312		GI COMPRA	212,32	EDIFICI NARCIS GIRALT		212,32	212,32
	Impressora Laser		13/10/2009			0	0
300105 19313		GI COMPRA	212,32	EDIFICI NARCIS GIRALT		212,32	212,32
	Impressora Laser		13/10/2009			0	0
300105 19314		GI COMPRA	212,32	EDIFICI NARCIS GIRALT		212,32	212,32
	Impressora Laser		13/10/2009			0	0
300105 19315		GI COMPRA	212,32	EDIFICI NARCIS GIRALT		212,32	212,32
	Impressora Laser		13/10/2009			0	0
300105 19316		GI COMPRA	212,32	EDIFICI NARCIS GIRALT		212,32	212,32
	Impressora Laser		13/10/2009			0	0
300105 19317		GI COMPRA	212,32	EDIFICI NARCIS GIRALT		212,32	212,32

# AJUNTAMENT-AJUNTAMENT DE SABADELL

Data obtenció 17/06/2016 13:53  
Pàg. 49

## LLIBRE A LLIBRE A: BENS, DRETS I OBLIGACIONS DE L'ENT LOCAL

EPÍGRAF: I.2 SERVEI PÚBLIC

SUBEPÍGRAF: I.2.C MOBLES

CLASSIFICAC N. BÉ	QUANT. DESCRIPCIÓ	C. GESTO T. ADQUISICIÓ C. COST	COST ADQUI. D- ALTA	CENTRE UBICACIÓ	PLANTA ESPAI	V.B.C. DOT. AMORT	F.A. V.C.
	Impressora Laser		13/10/2009			0	0
300105 19318		GI COMPRA	212,32	EDIFICI NARCIS GIRALT		212,32	212,32
	Impressora Laser		13/10/2009			0	0
300105 19319		GI COMPRA	212,32	EDIFICI NARCIS GIRALT		212,32	212,32
	Impressora Laser		13/10/2009			0	0
300105 19320		GI COMPRA	212,32	EDIFICI NARCIS GIRALT		212,32	212,32
	Impressora Laser		13/10/2009			0	0
300105 19321		GI COMPRA	212,32	EDIFICI NARCIS GIRALT		212,32	212,32
	Impressora Laser		13/10/2009			0	0
300105 19322		GI COMPRA	212,32	EDIFICI NARCIS GIRALT		212,32	212,32
	Impressora Laser		13/10/2009			0	0
300105 19389		GI COMPRA	3.199,28	CA L'ESTRUCH		3.199,28	3.199,28
	Impressora		31/12/2009			0	0
300105 19390		GI COMPRA	3.315,28	CA L'ESTRUCH		3.315,28	3.315,28
	Impressora		31/12/2009			0	0
300105 20816		SG COMPRA	342,85	COMPLEX ESPORTIU SANT OLEGUER		342,85	342,85
	1 impressora		31/12/2009	MOLI DE SANT OLEGUER		0	0
300105 21134		SG COMPRA	754,00	EDIFICI NARCIS GIRALT	PRIMERA PLANTA	754,00	754,00
	Impressora laser B/N		31/12/2009	EDIFICI NARCÍS GIRALT		0	0
300105 21168		SG COMPRA	754,00	EDIFICI NARCIS GIRALT		754,00	754,00
	Impressora laserB/N		31/12/2009			0	0

# AJUNTAMENT-AJUNTAMENT DE SABADELL

Data obtenció 17/06/2016 13:53  
Pàg. 50

## LLIBRE A LLIBRE A: BENS, DRETS I OBLIGACIONS DE L'ENT LOCAL

EPÍGRAF: I.2 SERVEI PÚBLIC

SUBEPÍGRAF: I.2.C MOBLES

CLASSIFICAC	N. BÉ	QUANT. DESCRIPCIÓ	C. GESTO T. ADQUISICIÓ C. COST	COST ADQUI. D- ALTA	CENTRE UBICACIÓ	PLANTA ESPAI	V.B.C. DOT. AMORT	F.A. V.C.
300105	21169	Impressora laser B/N	SG COMPRA	754,00 31/12/2009	EDIFICI NARCIS GIRALT		754,00 0	754,00 0
300105	21170	Impressora laser B/N	SG COMPRA	754,00 31/12/2009	EDIFICI NARCIS GIRALT		754,00 0	754,00 0
300105	21171	Impressora laser B/N	SG COMPRA	754,00 31/12/2009	EDIFICI NARCIS GIRALT		754,00 0	754,00 0
300105	21172	Impressora laser B/N	SG COMPRA	754,00 31/12/2009	EDIFICI NARCIS GIRALT		754,00 0	754,00 0
300105	21376	EQUIP MULTIFUNCIÓ	SG COMPRA	2.717,53 24/05/2010	BIBLIOTECA DEL SUD EDIFICI		2.717,53 512,08	2.717,53 0
300105	21626	MULTIFUNCIONAL B/N	SC COMPRA	1.511,29 04/11/2010	CAN MARCET, GUÀRDIA URBANA EDIFICI	PLANTA BAIXA	1.511,29 322,51	1.511,29 0
300105	21719	EQUIP MULTIFUNCIÓ	SG COMPRA	1.455,62 30/12/2010	ESCOLA ILLA ESCOLA ILLA		1.455,62 323,04	1.455,62 0
300105	21865	EQUIP MULTIFUNCIONAL	SG COMPRA	2.302,45 30/12/2010	BIBLIOTECA DE PONENT EDIFICI		2.302,45 510,97	2.302,45 0
300105	21867	IMPRESSORA DE REGISTRE	SG COMPRA	402,04 30/12/2010	EDIFICI SALUT-RAMBLA EDIFICI	PRIMERA PLANTA	402,04 89,24	402,04 0
300105	21868	IMPRESSORA DE REGISTRE	SG COMPRA	402,04 30/12/2010	EDIFICI NARCIS GIRALT EDIFICI NARCÍS GIRALT	SEGONA PLANTA INFORMÀTICA	402,04 89,24	402,04 0
300105	21903		ED COMPRA	826,00	ESCOLA ILLA		826,00	826,00

# AJUNTAMENT-AJUNTAMENT DE SABADELL

Data obtenció 17/06/2016 13:53  
Pàg. 51

## LLIBRE A LLIBRE A: BENS, DRETS I OBLIGACIONS DE L'ENT LOCAL

EPÍGRAF: I.2 SERVEI PÚBLIC

SUBEPÍGRAF: I.2.C MOBLES

CLASSIFICAC N. BÉ	QUANT. DESCRIPCIÓ	C. GESTO T. ADQUISICIÓ C. COST	COST ADQUI. D- ALTA	CENTRE UBICACIÓ	PLANTA ESPAI	V.B.C. DOT. AMORT	F.A. V.C.
	impressora Escola Illa		31/12/2010			183,45	0
300105	21930	SG COMPRA	1.564,68	CENTRE CÍVIC DE CA N'ORIAN		1.564,68	1.564,68
	IMPRESSORA		31/12/2010	EDIFICI		347,47	0
300105	21931	SG COMPRA	1.564,68	CENTRE CÍVIC DE CAN RULL		1.564,68	1.564,68
	IMPRESSORA		31/12/2010	EDIFICI		347,47	0
300105	21932	SG COMPRA	1.564,68	DESPATX LLUCH	PRIMERA PLANTA	1.564,68	1.564,68
	IMPRESSORA		31/12/2010	EDIFICI		347,47	0
300105	21957	SG COMPRA	267,25	EDIFICI NARCIS GIRALT	SEGONA PLANTA	267,25	267,25
	IMPRESSORA		31/12/2010	EDIFICI NARCÍS GIRALT	INFORMÀTICA	59,35	0
300105	21958	SG COMPRA	267,25	EDIFICI NARCIS GIRALT	SEGONA PLANTA	267,25	267,25
	IMPRESSORA		31/12/2010	EDIFICI NARCÍS GIRALT	INFORMÀTICA	59,35	0
300105	21959	SG COMPRA	267,24	EDIFICI NARCIS GIRALT	SEGONA PLANTA	267,24	267,24
	IMPRESSORA		31/12/2010	EDIFICI NARCÍS GIRALT	INFORMÀTICA	59,36	0
300105	21960	SG COMPRA	267,23	EDIFICI NARCIS GIRALT	SEGONA PLANTA	267,23	267,23
	IMPRESSORA		31/12/2010	EDIFICI NARCÍS GIRALT	INFORMÀTICA	59,35	0
300105	21961	SG COMPRA	267,23	EDIFICI NARCIS GIRALT	SEGONA PLANTA	267,23	267,23
	IMPRESSORA		31/12/2010	EDIFICI NARCÍS GIRALT	INFORMÀTICA	59,35	0
300105	21963	SG COMPRA	267,23	EDIFICI NARCIS GIRALT	SEGONA PLANTA	267,23	267,23
	IMPRESSORA		31/12/2010	EDIFICI NARCÍS GIRALT	INFORMÀTICA	59,35	0

# AJUNTAMENT-AJUNTAMENT DE SABADELL

Data obtenció 17/06/2016 13:53  
Pàg. 52

## LLIBRE A LLIBRE A: BENS, DRETS I OBLIGACIONS DE L'ENT LOCAL

EPÍGRAF: I.2 SERVEI PÚBLIC

SUBEPÍGRAF: I.2.C MOBLES

CLASSIFICAC N. BÉ	QUANT. DESCRIPCIÓ	C. GESTO T. ADQUISICIÓ C. COST	COST ADQUI. D- ALTA	CENTRE UBICACIÓ	PLANTA ESPAI	V.B.C. DOT. AMORT	F.A. V.C.
300105	21964	SG COMPRA	267,23	EDIFICI NARCIS GIRALT	SEGONA PLANTA	267,23	267,23
	IMPRESSORA		31/12/2010	EDIFICI NARCÍS GIRALT	INFORMÀTICA	59,35	0
300105	21965	SG COMPRA	267,23	EDIFICI NARCIS GIRALT	SEGONA PLANTA	267,23	267,23
	IMPRESSORA		31/12/2010	EDIFICI NARCÍS GIRALT	INFORMÀTICA	59,35	0
300105	21966	SG COMPRA	267,23	EDIFICI NARCIS GIRALT	SEGONA PLANTA	267,23	267,23
	IMPRESSORA		31/12/2010	EDIFICI NARCÍS GIRALT	INFORMÀTICA	59,35	0
300105	21967	SG COMPRA	267,23	EDIFICI NARCIS GIRALT	SEGONA PLANTA	267,23	267,23
	IMPRESSORA		31/12/2010	EDIFICI NARCÍS GIRALT	INFORMÀTICA	59,35	0
300105	22026	JO COMPRA	76,71	CENTRE CÍVIC CREU DE BARBERÀ		76,71	76,71
	Impressora per a l'espai jove de la Creu de Barberà.		31/12/2010			17,04	0
300105	22030	JO COMPRA	76,71	CASAL-CONSELL JOVES		76,71	76,71
	Impressora per a l'espai jove del sud, Passeig Comer, 51		31/12/2010			17,04	0
300105	22207	IT COMPRA	2.285,00	VAPOR CODINA		2.285,00	1.880,68
	EQUIP MULTIFUNCIONAL		01/04/2011	NAU AJUNTAMENT		404,31	404,32
300105	22303	EQ COMPRA	243,60	COMPLEX ESPORTIU SANT OLEGUER		243,60	199,05
	Impressora HP P2015n P/N CB449A		23/05/2011	EDIFICI		44,55	44,55
300105	22310	SG COMPRA	402,04	EDIFICI NARCIS GIRALT	SEGONA PLANTA	402,04	328,46
	IMPRESSORA		24/05/2011	EDIFICI NARCÍS GIRALT	INFORMÀTICA	73,57	73,58
300105	22311	SG COMPRA	402,04	EDIFICI NARCIS GIRALT	SEGONA PLANTA	402,04	328,46



# AJUNTAMENT-AJUNTAMENT DE SABADELL

Data obtenció 17/06/2016 13:53  
Pàg. 53

## LLIBRE A LLIBRE A: BENS, DRETS I OBLIGACIONS DE L'ENT LOCAL

EPÍGRAF: I.2 SERVEI PÚBLIC

SUBEPÍGRAF: I.2.C MOBLES

CLASSIFICAC N. BÉ	QUANT. DESCRIPCIÓ	C. GESTO T. ADQUISICIÓ C. COST	COST ADQUI. D- ALTA	CENTRE UBICACIÓ	PLANTA ESPAI	V.B.C. DOT. AMORT	F.A. V.C.
	IMPRESSORA		24/05/2011	EDIFICI NARCÍS GIRALT	INFORMÀTICA	73,57	73,58
300105 22433		GI COMPRA	293,82	EDIFICI NARCIS GIRALT		293,82	238,61
	Impressora LaserJet		06/07/2011			55,21	55,21
300105 22434		GI COMPRA	293,82	EDIFICI NARCIS GIRALT		293,82	238,61
	Impressora LaserJet		06/07/2011			55,21	55,21
300105 22435		GI COMPRA	293,82	EDIFICI NARCIS GIRALT		293,82	238,61
	Impressora LaserJet		06/07/2011			55,21	55,21
300105 22436		GI COMPRA	293,82	EDIFICI NARCIS GIRALT		293,82	238,61
	Impressora LaserJet		06/07/2011			55,21	55,21
300105 22437		GI COMPRA	293,82	EDIFICI NARCIS GIRALT		293,82	238,61
	Impressora LaserJet		06/07/2011			55,21	55,21
300105 22438		GI COMPRA	293,82	EDIFICI NARCIS GIRALT		293,82	238,61
	Impressora LaserJet		06/07/2011			55,21	55,21
300105 22439		GI COMPRA	293,82	EDIFICI NARCIS GIRALT		293,82	238,61
	Impressora LaserJet		06/07/2011			55,21	55,21
300105 22440		GI COMPRA	293,82	EDIFICI NARCIS GIRALT		293,82	238,61
	Impressora LaserJet		06/07/2011			55,21	55,21
300105 22441		GI COMPRA	293,82	EDIFICI NARCIS GIRALT		293,82	238,61
	Impressora LaserJet		06/07/2011			55,21	55,21
300105 22442		GI COMPRA	293,82	EDIFICI NARCIS GIRALT		293,82	238,61
	Impressora LaserJet		06/07/2011			55,21	55,21
300105 22851		GI COMPRA	50,63	EDIFICI NARCIS GIRALT		50,63	9,77

# AJUNTAMENT-AJUNTAMENT DE SABADELL

Data obtenció 17/06/2016 13:53  
Pàg. 54

## LLIBRE A LLIBRE A: BENS, DRETS I OBLIGACIONS DE L'ENT LOCAL

EPÍGRAF: I.2 SERVEI PÚBLIC

SUBEPÍGRAF: I.2.C MOBLES

CLASSIFICAC N. BÉ	QUANT. DESCRIPCIÓ	C. GESTO T. ADQUISICIÓ C. COST	COST ADQUI. D- ALTA	CENTRE UBICACIÓ	PLANTA ESPAI	V.B.C. DOT. AMORT	F.A. V.C.
	Impressora HP Officejet 6000		04/11/2011			0	40,86
300105	22852	GI COMPRA	50,62	EDIFICI NARCIS GIRALT		50,62	9,77
	Impressora HP Officejet 6000		04/11/2011			0	40,85
300105	22855	GI COMPRA	50,62	EDIFICI NARCIS GIRALT		50,62	40,40
	Impressora HP Officejet 6000		04/11/2011			10,21	10,22
300105	22856	GI COMPRA	50,62	EDIFICI NARCIS GIRALT		50,62	40,40
	Impressora HP Officejet 6000		04/11/2011			10,21	10,22
300105	22874	PE COMPRA	146,37	VAPOR LLONCH - DESENV. LOCAL		146,37	116,87
	IMPRESSORA		02/11/2011			29,49	29,50
300105	22937	EQ COMPRA	340,51	MASIA DE CAN LLONG		340,51	271,80
	Impressora HP Laser Jet Pro P1606dn Centre Cívic Can Llong-Castellarnau.		04/11/2011	CENTRE CÍVIC		68,68	68,71
300105	23144	SG COMPRA	402,04	EDIFICI NARCIS GIRALT	SEGONA PLANTA	402,04	318,31
	IMPRESSORA		31/12/2011	EDIFICI NARCÍS GIRALT	INFORMÀTICA	83,71	83,73
300105	23145	SG COMPRA	402,04	EDIFICI NARCIS GIRALT	SEGONA PLANTA	402,04	318,31
	IMPRESSORA		31/12/2011	EDIFICI NARCÍS GIRALT	INFORMÀTICA	83,71	83,73
300105	23181	EQ COMPRA	482,09	ESCOLA ILLA		482,09	381,70
	Impressora tinta Epson Escola Illa.		31/12/2011			100,38	100,39
300105	23458	IT INVENTARIO, INSPECCIÓ FÍSICA O INVENTARIO	0	URBANISME I OBRES MUNICIPALS		195,17	195,17
	Impressora Business Inkjet 2800DTN A3+		01/01/2012			0	0

# AJUNTAMENT-AJUNTAMENT DE SABADELL

Data obtenció 17/06/2016 13:53  
Pàg. 55

## LLIBRE A LLIBRE A: BENS, DRETS I OBLIGACIONS DE L'ENT LOCAL

EPÍGRAF: I.2 SERVEI PÚBLIC

SUBEPÍGRAF: I.2.C MOBLES

CLASSIFICAC N. BÉ	QUANT. DESCRIPCIÓ	C. GESTO T. ADQUISICIÓ C. COST	COST ADQUI. D- ALTA	CENTRE UBICACIÓ	PLANTA ESPAI	V.B.C. DOT. AMORT	F.A. V.C.
300105	23561	SG COMPRA	413,00	DESPATX LLUCH	PRIMERA PLANTA	413,00	0
	IMPRESSORA REGISTRE		24/05/2013	EDIFICI		0	413,00
300105	23562	SG COMPRA	199,65	COMPLEX ESPORTIU SANT OLEGUER		199,65	0
	IMPRESSORA TICKETS		24/05/2013	BASSA		0	199,65
300105	23629	SG COMPRA	206,91	DESPATX LLUCH	PRIMERA PLANTA	206,91	0
	IMPRESSORA LASERJET		28/06/2013	EDIFICI		0	206,91
300105	23630	SG COMPRA	206,91	DESPATX LLUCH	PRIMERA PLANTA	206,91	0
	IMPRESSORA LASERJET		28/06/2013	EDIFICI		0	206,91
300105	23631	SG COMPRA	206,91	DESPATX LLUCH	PRIMERA PLANTA	206,91	0
	IMPRESSORA LASERJET		28/06/2013	EDIFICI		0	206,91
300105	23632	SG COMPRA	206,91	DESPATX LLUCH	PRIMERA PLANTA	206,91	0
	IMPRESSORA LASERJET		28/06/2013	EDIFICI		0	206,91
300105	23633	SG COMPRA	206,91	DESPATX LLUCH	PRIMERA PLANTA	206,91	0
	IMPRESSORA LASERJET		28/06/2013	EDIFICI		0	206,91
300105	23634	SG COMPRA	206,91	DESPATX LLUCH	PRIMERA PLANTA	206,91	0
	IMPRESSORA LASERJET		28/06/2013	EDIFICI		0	206,91
300105	23635	SG COMPRA	206,91	DESPATX LLUCH	PRIMERA PLANTA	206,91	0
	IMPRESSORA LASERJET		28/06/2013	EDIFICI		0	206,91
300105	23636	SG COMPRA	206,91	DESPATX LLUCH	PRIMERA PLANTA	206,91	0

# AJUNTAMENT-AJUNTAMENT DE SABADELL

Data obtenció 17/06/2016 13:53  
 Pàg. 56

## LLIBRE A LLIBRE A: BENS, DRETS I OBLIGACIONS DE L'ENT LOCAL

EPÍGRAF: I.2 SERVEI PÚBLIC

SUBEPÍGRAF: I.2.C MOBLES

CLASSIFICAC	N. BÉ	QUANT. DESCRIPCIÓ	C. GESTO T. ADQUISICIÓ C. COST	COST ADQUI. D- ALTA	CENTRE UBICACIÓ	PLANTA ESPAI	V.B.C. DOT. AMORT	F.A. V.C.
		IMPRESSORA LASERJET		28/06/2013	EDIFICI		0	206,91
300105	23637		SG COMPRA	206,91	DESPATX LLUCH	PRIMERA PLANTA	206,91	0
		IMPRESSORA LASERJET		28/06/2013	EDIFICI		0	206,91
300105	23638		SG COMPRA	321,86	EDIFICI NARCIS GIRALT	SEGONA PLANTA	321,86	0
		IMPRESSORA LASERJET		28/06/2013	EDIFICI NARCÍS GIRALT	INFORMÀTICA	0	321,86
300105	23643		SG COMPRA	321,86	EDIFICI NARCIS GIRALT	SEGONA PLANTA	321,86	0
		IMPRESSORA LASERJET		28/06/2013	EDIFICI NARCÍS GIRALT	INFORMÀTICA	0	321,86
300105	23652		GI COMPRA	228,69	EDIFICI NARCIS GIRALT		228,69	0
		Impressora HP Officejet Pro 8000		20/09/2013			0	228,69
300105	23666		GI COMPRA	99,68	EDIFICI NARCIS GIRALT		99,68	0
		Impressora HP officejet Pro 8100		18/10/2013			0	99,68
300105	23742		GI COMPRA	453,71	ATENEU		453,71	0
		Impressora tèrmica		13/12/2013			0	453,71
300105	23743		GI COMPRA	453,71	ATENEU		453,71	0
		Impressora tèrmica		13/12/2013			0	453,71
300105	23744		GI COMPRA	453,71	ATENEU		453,71	0
		Impressora tèrmica		13/12/2013			0	453,71
300105	23745		GI COMPRA	453,71	ATENEU		453,71	0
		Impressora tèrmica		13/12/2013			0	453,71
300105	23752		GI COMPRA	453,72	ATENEU		453,72	0
		Impressora tèrmica		13/12/2013			0	453,72

# AJUNTAMENT-AJUNTAMENT DE SABADELL

Data obtenció 17/06/2016 13:53  
Pàg. 57

## LLIBRE A LLIBRE A: BENS, DRETS I OBLIGACIONS DE L'ENT LOCAL

EPÍGRAF: I.2 SERVEI PÚBLIC

SUBEPÍGRAF: I.2.C MOBLES

CLASSIFICAC	N. BÉ	QUANT. DESCRIPCIÓ	C. GESTO T. ADQUISICIÓ C. COST	COST ADQUI. D- ALTA	CENTRE UBICACIÓ	PLANTA ESPAI	V.B.C. DOT. AMORT	F.A. V.C.
300105	23753		GI COMPRA	453,72	ATENEU		453,72	0
		Impressora tèrmica		13/12/2013			0	453,72
300105	23754		GI COMPRA	453,72	ATENEU		453,72	0
		Impressora tèrmica		13/12/2013			0	453,72
300105	23772		SG COMPRA	111,30	AJUNTAMENT	PLANTA BAIXA	111,30	0
		IMPRESSORA		29/11/2013	EDIFICI CONSISTORIAL		0	111,30
300105	23803		SG COMPRA	107,69	EDIFICI NARCIS GIRALT	SEGONA PLANTA	107,69	0
		IMPRESSORA TINTA		31/12/2013	EDIFICI NARCÍS GIRALT	INFORMÀTICA	0	107,69
300105	23804		SG COMPRA	107,69	EDIFICI NARCIS GIRALT	SEGONA PLANTA	107,69	0
		IMPRESSORA TINTA		31/12/2013	EDIFICI NARCÍS GIRALT	INFORMÀTICA	0	107,69
300105	23805		SG COMPRA	206,91	EDIFICI NARCIS GIRALT	SEGONA PLANTA	206,91	0
		IMPRESSORA LASER		31/12/2013	EDIFICI NARCÍS GIRALT	INFORMÀTICA	0	206,91
300105	23806		SG COMPRA	206,91	EDIFICI NARCIS GIRALT	SEGONA PLANTA	206,91	0
		IMPRESSORA LARSER		31/12/2013	EDIFICI NARCÍS GIRALT	INFORMÀTICA	0	206,91
300105	23844		GI COMPRA	199,00	VAPOR LLONCH - DESENV. LOCAL		199,00	0
		Impressora PRO Monocromo		31/12/2013			0	199,00
300105	23845		GI COMPRA	394,99	VAPOR LLONCH - DESENV. LOCAL		394,99	0
		Impressora PRO 400		31/12/2013			0	394,99
300105	23851		SG COMPRA	199,65	EDIFICI NARCIS GIRALT	SEGONA PLANTA	199,65	0
		IMPRESSORA TICKETS		31/12/2013	EDIFICI NARCÍS GIRALT	INFORMÀTICA	0	199,65

# AJUNTAMENT-AJUNTAMENT DE SABADELL

Data obtenció 17/06/2016 13:53  
Pàg. 58

## LLIBRE A LLIBRE A: BENS, DRETS I OBLIGACIONS DE L'ENT LOCAL

EPÍGRAF: I.2 SERVEI PÚBLIC

SUBEPÍGRAF: I.2.C MOBLES

CLASSIFICAC N. BÉ	QUANT. DESCRIPCIÓ	C. GESTO T. ADQUISICIÓ C. COST	COST ADQUI. D- ALTA	CENTRE UBICACIÓ	PLANTA ESPAI	V.B.C. DOT. AMORT	F.A. V.C.
300105	23952	GI COMPRA	240,79	ATENEU		240,79	50,02
	Impressora Laserjet		03/10/2014			40,13	190,77
300105	23953	GI COMPRA	108,78	ATENEU		108,78	22,60
	Impressora Officejet		03/10/2014			18,13	86,18
300105	23956	SG COMPRA	199,65	DESPATX LLUCH	PRIMERA PLANTA	199,65	44,84
	IMPRESSORA DE TICKETS		27/08/2014	EDIFICI		33,27	154,81
300105	23957	SG COMPRA	199,65	DESPATX LLUCH	PRIMERA PLANTA	199,65	44,84
	IMPRESSORA DE TICKETS		27/08/2014	EDIFICI		33,27	154,81
300105	23958	GI COMPRA	1.516,20	ATENEU		1.516,20	340,62
	Equip Multifuncional		27/08/2014			252,70	1.175,58
300105	23959	SG COMPRA	999,46	VAPOR LLONCH - DESENV. LOCAL		999,46	224,52
	EQUIP MULTIFUNCIONAL		27/08/2014	VAPOR		166,57	774,94
300105	23968	GI COMPRA	534,41	ATENEU		534,41	111,02
	Impressora tèrmica		03/10/2014			89,06	423,39
300105	23980	SG COMPRA	1.387,94	ESCOLA DE MÚSICA		1.387,94	270,61
	EQUIP MULTIFUNCIONAL		31/10/2014	EDIFICI		231,32	1.117,33
300105	24007	SG COMPRA	199,65	AJUNTAMENT	PRIMERA PLANTA	199,65	34,18
	IMPRESSORA TINTA		22/12/2014	EDIFICI CONSISTORIAL	GABINET DE L'ALCALDIA	33,27	165,47
300105	24013	SG COMPRA	1.564,53	OFICINES CARRER SANT PAU	PLANTA BAIXA	1.564,53	261,46
	EQUIP MULTIFUNCIÓ		31/12/2014	EDIFICI		260,75	1.303,07

# AJUNTAMENT-AJUNTAMENT DE SABADELL

Data obtenció 17/06/2016 13:53  
Pàg. 59

## LLIBRE A LLIBRE A: BENS, DRETS I OBLIGACIONS DE L'ENT LOCAL

EPÍGRAF: I.2 SERVEI PÚBLIC

SUBEPÍGRAF: I.2.C MOBLES

CLASSIFICAC N. BÉ	QUANT. DESCRIPCIÓ	C. GESTO T. ADQUISICIÓ C. COST	COST ADQUI. D- ALTA	CENTRE UBICACIÓ	PLANTA ESPAI	V.B.C. DOT. AMORT	F.A. V.C.
300105	24015	SG COMPRA	2.982,65	AJUNTAMENT	PLANTA BAIXA	2.982,65	498,46
	EQUIP MULTIFUNCIÓ		31/12/2014	EDIFICI CONSISTORIAL	INTERVENCIÓ	497,10	2.484,19
300105	24018	SG COMPRA	100,51	AJUNTAMENT	PRIMERA PLANTA	100,51	16,79
	IMPRESSORA TINTA COLOR		31/12/2014	EDIFICI CONSISTORIAL	GABINET DE L'ALCALDIA	16,75	83,72
300105	24019	SG COMPRA	100,51	EDIFICI NARCIS GIRALT	SEGONA PLANTA	100,51	16,79
	IMPRESSORA TINTA COLOR		31/12/2014	EDIFICI NARCÍS GIRALT	INFORMÀTICA	16,75	83,72
300105	24020	SG COMPRA	100,52	EDIFICI NARCIS GIRALT	SEGONA PLANTA	100,52	16,79
	IMPRESSORA TINTA COLOR		31/12/2014	EDIFICI NARCÍS GIRALT	INFORMÀTICA	16,75	83,73
300105	24030	GI COMPRA	158,68	EDIFICI NARCIS GIRALT		158,68	26,51
	Impressora		31/12/2014			26,44	132,17
300105	24031	GI COMPRA	100,51	EDIFICI NARCIS GIRALT		100,51	16,79
	Impressora		31/12/2014			16,75	83,72
300105	24037	SG COMPRA	1.802,90	URBANISME I OBRES MUNICIPALS	TERCERA PLANTA	1.802,90	301,30
	EQUIP MULTIFUNCIÓ		31/12/2014	EDIFICI		300,48	1.501,60
300105	24038	SG COMPRA	3.286,00	EDIFICI NARCIS GIRALT	PLANTA BAIXA	3.286,00	549,16
	EQUIP MULTIFUNCIÓ		31/12/2014	EDIFICI NARCÍS GIRALT	GESTIÓ TRIBUTÀRIA	547,66	2.736,84
300105	24072	SG COMPRA	100,51	EDIFICI NARCIS GIRALT	SEGONA PLANTA	100,51	16,79
	IMPRESSORA TINTA COLOR		31/12/2014	EDIFICI NARCÍS GIRALT	INFORMÀTICA	16,75	83,72
300105	24073	SG COMPRA	1.387,94	DESPATX LLUCH	PRIMERA PLANTA	1.387,94	231,95

# AJUNTAMENT-AJUNTAMENT DE SABADELL

Data obtenció 17/06/2016 13:53  
Pàg. 60

## LLIBRE A LLIBRE A: BENS, DRETS I OBLIGACIONS DE L'ENT LOCAL

EPÍGRAF: I.2 SERVEI PÚBLIC

SUBEPÍGRAF: I.2.C MOBLES

CLASSIFICAC N. BÉ	QUANT. DESCRIPCIÓ	C. GESTO T. ADQUISICIÓ C. COST	COST ADQUI. D- ALTA	CENTRE UBICACIÓ	PLANTA ESPAI	V.B.C. DOT. AMORT	F.A. V.C.
	EQUIP MULTIFUNCIONAL		31/12/2014	EDIFICI		231,32	1.155,99
300105	24076	GI COMPRA	413,00	ATENEU		413,00	69,01
	Impressora de tickets		31/12/2014			68,83	343,99
300105	24078	GI COMPRA	220,83	EDIFICI NARCIS GIRALT		220,83	36,90
	Impressora Laserjet PRO 400		31/12/2014			36,80	183,93
300105	24079	GI COMPRA	220,83	EDIFICI NARCIS GIRALT		220,83	36,90
	Impressora Laserjet PRO 400		31/12/2014			36,80	183,93
300105	24080	GI COMPRA	220,83	EDIFICI NARCIS GIRALT		220,83	36,90
	Impressora Laserjet PRO 400		31/12/2014			36,80	183,93
300105	24081	GI COMPRA	220,82	EDIFICI NARCIS GIRALT		220,82	36,90
	Impressora Laserjet PRO 400		31/12/2014			36,80	183,92
300105	24082	GI COMPRA	220,82	EDIFICI NARCIS GIRALT		220,82	36,90
	Impressora Laserjet PRO 400		31/12/2014			36,80	183,92
300105	24083	GI COMPRA	220,82	EDIFICI NARCIS GIRALT		220,82	36,90
	Impressora Laserjet PRO 400		31/12/2014			36,80	183,92
300105	24084	GI COMPRA	164,26	EDIFICI NARCIS GIRALT		164,26	27,44
	Impressora Laserjet PRO		31/12/2014			27,37	136,82
300105	24085	GI COMPRA	164,26	EDIFICI NARCIS GIRALT		164,26	27,44
	Impressora Laserjet PRO		31/12/2014			27,37	136,82
300105	24086	GI COMPRA	164,26	EDIFICI NARCIS GIRALT		164,26	27,44
	Impressora Laserjet PRO		31/12/2014			27,37	136,82
300105	24087	GI COMPRA	164,25	EDIFICI NARCIS GIRALT		164,25	27,44



# AJUNTAMENT-AJUNTAMENT DE SABADELL

Data obtenció 17/06/2016 13:53  
Pàg. 61

## LLIBRE A LLIBRE A: BENS, DRETS I OBLIGACIONS DE L'ENT LOCAL

EPÍGRAF: I.2 SERVEI PÚBLIC

SUBEPÍGRAF: I.2.C MOBLES

CLASSIFICAC N. BÉ	QUANT. DESCRIPCIÓ	C. GESTO T. ADQUISICIÓ C. COST	COST ADQUI. D- ALTA	CENTRE UBICACIÓ	PLANTA ESPAI	V.B.C. DOT. AMORT	F.A. V.C.
	Impressora Laserjet PRO		31/12/2014			27,37	136,81
300105 24088		GI COMPRA	100,51	EDIFICI NARCIS GIRALT		100,51	16,79
	Impressora Officejet		31/12/2014			16,75	83,72
300105 24089		GI COMPRA	100,51	EDIFICI NARCIS GIRALT		100,51	16,79
	Impressora Officejet		31/12/2014			16,75	83,72
300105 24090		GI COMPRA	100,51	EDIFICI NARCIS GIRALT		100,51	16,79
	Impressora Officejet		31/12/2014			16,75	83,72
300105 24091		GI COMPRA	100,52	EDIFICI NARCIS GIRALT		100,52	16,79
	Impressora Officejet		31/12/2014			16,75	83,73
300105 24092		GI COMPRA	100,52	EDIFICI NARCIS GIRALT		100,52	16,79
	Impressora Officejet		31/12/2014			16,75	83,73
300105 24093		GI COMPRA	100,52	EDIFICI NARCIS GIRALT		100,52	16,79
	Impressora Officejet		31/12/2014			16,75	83,73
300105 25943		SG COMPRA	154,47	CAN MARCET, VIA PÚBLICA I MANTENIMENTS	PRIMERA PLANTA	154,47	5,64
	IMPRESSORA		13/10/2015	EDIFICI		5,64	148,83
300105 25944		SG COMPRA	154,47	ATENEU	SEGONA PLANTA	154,47	5,64
	IMPRESSORA		13/10/2015	EDIFICI ATENEU	ESPORTS	5,64	148,83
300105 25945		SG COMPRA	113,74	AJUNTAMENT	PLANTA BAIXA	113,74	4,15
	IMPRESSORA		13/10/2015	EDIFICI CONSISTORIAL		4,15	109,59
300105 25946		SG COMPRA	113,74	AJUNTAMENT		113,74	4,15
	IMPRESSORA		13/10/2015	EDIFICI CONSISTORIAL		4,15	109,59

# AJUNTAMENT-AJUNTAMENT DE SABADELL

Data obtenció 17/06/2016 13:53  
Pàg. 62

## LLIBRE A LLIBRE A: BENS, DRETS I OBLIGACIONS DE L'ENT LOCAL

EPÍGRAF: I.2 SERVEI PÚBLIC

SUBEPÍGRAF: I.2.C MOBLES

CLASSIFICAC N. BÉ	QUANT. DESCRIPCIÓ	C. GESTO T. ADQUISICIÓ C. COST	COST ADQUI. D- ALTA	CENTRE UBICACIÓ	PLANTA ESPAI	V.B.C. DOT. AMORT	F.A. V.C.
300105	26003	SG COMPRA	199,65	ATENEU	SEGONA PLANTA	199,65	2,55
	IMPRESSORA		04/12/2015	EDIFICI ATENEU	ESPORTS	2,55	197,10
300105	26004	SG COMPRA	199,65	ATENEU	SEGONA PLANTA	199,65	2,55
	IMPRESSORA		04/12/2015	EDIFICI ATENEU	ESPORTS	2,55	197,10
300105	26009	PE COMPRA	525,16	VAPOR LLONCH - DESENV. LOCAL		525,16	0,23
	Impressora Laserjet		31/12/2015	VAPOR		0,23	524,93
300105	26111	ED COMPRA	246,31	ESCOLA DE MÚSICA		246,31	2,02
	Impressora		14/12/2015			2,02	244,29
300105	26115	SG COMPRA	2.982,65	AJUNTAMENT	ENTRESÓL	2.982,65	38,13
	EQUIP MULTIFUNCIÓ		04/12/2015	EDIFICI CONSISTORIAL	SECRETARIA GENERAL	38,13	2.944,52
300105	26116	SG COMPRA	3.287,17	CAN MARCET, VIA PÚBLICA I MANTENIMENTS		3.287,17	42,02
	EQUIP MULTIFUNCIÓ		04/12/2015			42,02	3.245,15
300105	26140	SG COMPRA	147,62	EDIFICI NARCIS GIRALT	SEGONA PLANTA	147,62	0,06
	IMPRESSORA LASER		31/12/2015	EDIFICI NARCÍS GIRALT	INFORMÀTICA	0,06	147,56
300105	26141	SG COMPRA	147,62	EDIFICI NARCIS GIRALT	SEGONA PLANTA	147,62	0,06
	IMPRESSORA		31/12/2015	EDIFICI NARCÍS GIRALT	INFORMÀTICA	0,06	147,56
300105	26143	SG COMPRA	147,62	EDIFICI NARCIS GIRALT	SEGONA PLANTA	147,62	0,06
	IMPRESSORA		31/12/2015	EDIFICI NARCÍS GIRALT	INFORMÀTICA	0,06	147,56
300105	26144	SG COMPRA	147,62	EDIFICI NARCIS GIRALT	SEGONA PLANTA	147,62	0,06

# AJUNTAMENT-AJUNTAMENT DE SABADELL

Data obtenció 17/06/2016 13:53  
Pàg. 63

## LLIBRE A LLIBRE A: BENS, DRETS I OBLIGACIONS DE L'ENT LOCAL

EPÍGRAF: I.2 SERVEI PÚBLIC

SUBEPÍGRAF: I.2.C MOBLES

CLASSIFICAC N. BÉ	QUANT. DESCRIPCIÓ	C. GESTO T. ADQUISICIÓ C. COST	COST ADQUI. D- ALTA	CENTRE UBICACIÓ	PLANTA ESPAI	V.B.C. DOT. AMORT	F.A. V.C.
	IMPRESSORA		31/12/2015	EDIFICI NARCÍS GIRALT	INFORMÀTICA	0,06	147,56
300105 26145		SG COMPRA	99,93	EDIFICI NARCIS GIRALT	SEGONA PLANTA	99,93	0,04
	IMPRESSORA		31/12/2015	EDIFICI NARCÍS GIRALT	INFORMÀTICA	0,04	99,89
300105 26146		SG COMPRA	99,93	EDIFICI NARCIS GIRALT	SEGONA PLANTA	99,93	0,04
	IMPRESSORA		31/12/2015	EDIFICI NARCÍS GIRALT	INFORMÀTICA	0,04	99,89
300105 26147		SG COMPRA	99,93	EDIFICI NARCIS GIRALT	SEGONA PLANTA	99,93	0,04
	IMPRESSORA		31/12/2015	EDIFICI NARCÍS GIRALT	INFORMÀTICA	0,04	99,89
300105 26148		SG COMPRA	99,93	EDIFICI NARCIS GIRALT	SEGONA PLANTA	99,93	0,04
	IMPRESSORA		31/12/2015	EDIFICI NARCÍS GIRALT	INFORMÀTICA	0,04	99,89
300105 26149		SG COMPRA	99,93	EDIFICI NARCIS GIRALT	SEGONA PLANTA	99,93	0,04
	IMPRESSORA		31/12/2015	EDIFICI NARCÍS GIRALT	INFORMÀTICA	0,04	99,89
300105 26150		SG COMPRA	99,93	EDIFICI NARCIS GIRALT	SEGONA PLANTA	99,93	0,04
	IMPRESSORA		31/12/2015	EDIFICI NARCÍS GIRALT	INFORMÀTICA	0,04	99,89
300105 26151		SG COMPRA	99,94	EDIFICI NARCIS GIRALT	SEGONA PLANTA	99,94	0,04
	IMPRESSORA		31/12/2015	EDIFICI NARCÍS GIRALT	INFORMÀTICA	0,04	99,90
300105 26152		SG COMPRA	99,94	EDIFICI NARCIS GIRALT	SEGONA PLANTA	99,94	0,04
	IMPRESSORA		31/12/2015	EDIFICI NARCÍS GIRALT	INFORMÀTICA	0,04	99,90
300105 26153		SG COMPRA	99,94	EDIFICI NARCIS GIRALT	SEGONA PLANTA	99,94	0,04
	IMPRESSORA		31/12/2015	EDIFICI NARCÍS GIRALT	INFORMÀTICA	0,04	99,90

# AJUNTAMENT-AJUNTAMENT DE SABADELL

Data obtenció 17/06/2016 13:53  
Pàg. 64

## LLIBRE A LLIBRE A: BENS, DRETS I OBLIGACIONS DE L'ENT LOCAL

EPÍGRAF: I.2 SERVEI PÚBLIC

SUBEPÍGRAF: I.2.C MOBLES

CLASSIFICAC	N. BÉ	QUANT. DESCRIPCIÓ	C. GESTO T. ADQUISICIÓ C. COST	COST ADQUI. D- ALTA	CENTRE UBICACIÓ	PLANTA ESPAI	V.B.C. DOT. AMORT	F.A. V.C.
300105	26154		SG COMPRA	99,94	EDIFICI NARCIS GIRALT	SEGONA PLANTA	99,94	0,04
		IMPRESSORES		31/12/2015	EDIFICI NARCÍS GIRALT	INFORMÀTICA	0,04	99,90
300105	26155		SG COMPRA	179,08	EDIFICI NARCIS GIRALT	SEGONA PLANTA	179,08	0,08
		IMPRESSORA		31/12/2015	EDIFICI NARCÍS GIRALT	INFORMÀTICA	0,08	179,00
300105	26156		SG COMPRA	179,08	EDIFICI NARCIS GIRALT	SEGONA PLANTA	179,08	0,08
		IMPRESSORA		31/12/2015	EDIFICI NARCÍS GIRALT	INFORMÀTICA	0,08	179,00
300105	26165		GI COMPRA	99,93	EDIFICI NARCIS GIRALT		99,93	0,04
		Impressora Officejet Pro		31/12/2015			0,04	99,89
300105	26166		GI COMPRA	99,93	EDIFICI NARCIS GIRALT		99,93	0,04
		Impressora Officejet Pro		31/12/2015			0,04	99,89
300105	26167		GI COMPRA	99,93	EDIFICI NARCIS GIRALT		99,93	0,04
		Impressora Officejet Pro		31/12/2015			0,04	99,89
300105	26168		GI COMPRA	99,93	EDIFICI NARCIS GIRALT		99,93	0,04
		Impressora Officejet Pro		31/12/2015			0,04	99,89
300105	26169		GI COMPRA	99,94	EDIFICI NARCIS GIRALT		99,94	0,04
		Impressora Officejet Pro		31/12/2015			0,04	99,90
300105	26170		GI COMPRA	99,94	EDIFICI NARCIS GIRALT		99,94	0,04
		Impressora Officejet Pro		31/12/2015			0,04	99,90
300105	26213		SG COMPRA	1.052,70	CAP CA N'ORIAN		1.052,70	0,48
		EQUIP MULTIFUNCIÓ		31/12/2015	EDIFICI		0,48	1.052,22
300105	26214		SG COMPRA	1.052,70	CAP CONCORDIA		1.052,70	0,48

# AJUNTAMENT-AJUNTAMENT DE SABADELL

Data obtenció 17/06/2016 13:53  
Pàg. 65

## LLIBRE A LLIBRE A: BENS, DRETS I OBLIGACIONS DE L'ENT LOCAL

EPÍGRAF: I.2 SERVEI PÚBLIC

SUBEPÍGRAF: I.2.C MOBLES

CLASSIFICAC N. BÉ	QUANT. DESCRIPCIÓ	C. GESTO T. ADQUISICIÓ C. COST	COST ADQUI. D- ALTA	CENTRE UBICACIÓ	PLANTA ESPAI	V.B.C. DOT. AMORT	F.A. V.C.
	EQUIP MULTIFUNCIÓ		31/12/2015			0,48	1.052,22
300105 26215		SG COMPRA	1.052,70	CAP CREU ALTA		1.052,70	0,48
	EQUIP MULTIFUNCIÓ		31/12/2015			0,48	1.052,22
300105 26216		SG COMPRA	1.052,70	CAP SUD		1.052,70	0,48
	EQUIP MULTIFUNCIÓ		31/12/2015			0,48	1.052,22
300105 26217		SG COMPRA	1.052,70	CAP SANT OLEGUER		1.052,70	0,48
	EQUIP MULTIFUNCIÓ		31/12/2015			0,48	1.052,22
300105 26218		SG COMPRA	1.052,70	CAP CAN RULL		1.052,70	0,48
	EQUIP MULTIFUNCIÓ		31/12/2015			0,48	1.052,22
300105 26219		SG COMPRA	1.052,70	CAP LA SERRA		1.052,70	0,48
	EQUIP MULTIFUNCIÓ		31/12/2015			0,48	1.052,22
300105 26220		SG COMPRA	1.052,70	CAP CREU DE BARBERA		1.052,70	0,48
	EQUIP MULTIFUNCIÓ		31/12/2015			0,48	1.052,22
300105 26221		SG COMPRA	1.052,70	CAP NORD		1.052,70	0,48
	EQUIP MULTIFUNCIÓ		31/12/2015			0,48	1.052,22
300105 26222		SG COMPRA	1.052,70	CAP MERINALS		1.052,70	0,48
	EQUIP MULTIFUNCIÓ		31/12/2015			0,48	1.052,22
300105 26223		SG COMPRA	1.052,70	Cap Centre		1.052,70	0,48
	EQUIP MULTIFUNCIÓ		31/12/2015			0,48	1.052,22
300105 26224		SG COMPRA	1.052,70	Cap Gràcia		1.052,70	0,48
	EQUIP MULTIFUNCIÓ		31/12/2015			0,48	1.052,22
300105 26233		GI COMPRA	147,62	EDIFICI NARCIS GIRALT		147,62	0,06

# AJUNTAMENT-AJUNTAMENT DE SABADELL

Data obtenció 17/06/2016 13:53  
Pàg. 66

## LLIBRE A LLIBRE A: BENS, DRETS I OBLIGACIONS DE L'ENT LOCAL

EPÍGRAF: I.2 SERVEI PÚBLIC

SUBEPÍGRAF: I.2.C MOBLES

CLASSIFICAC N. BÉ	QUANT. DESCRIPCIÓ	C. GESTO T. ADQUISICIÓ C. COST	COST ADQUI. D- ALTA	CENTRE UBICACIÓ	PLANTA ESPAI	V.B.C. DOT. AMORT	F.A. V.C.
	Impressora Lajerjet Pro		31/12/2015			0,06	147,56
300105 26234		GI COMPRA	147,62	EDIFICI NARCIS GIRALT		147,62	0,06
	Impressora Lajerjet Pro		31/12/2015			0,06	147,56
300105 26235		GI COMPRA	147,62	EDIFICI NARCIS GIRALT		147,62	0,06
	Impressora Lajerjet Pro		31/12/2015			0,06	147,56
300105 26236		GI COMPRA	147,62	EDIFICI NARCIS GIRALT		147,62	0,06
	Impressora Lajerjet Pro		31/12/2015			0,06	147,56
300105 26237		GI COMPRA	147,62	EDIFICI NARCIS GIRALT		147,62	0,06
	Impressora Lajerjet Pro		31/12/2015			0,06	147,56
300105 26238		GI COMPRA	147,62	EDIFICI NARCIS GIRALT		147,62	0,06
	Impressora Lajerjet Pro		31/12/2015			0,06	147,56
300105 26239		GI COMPRA	308,55	EDIFICI NARCIS GIRALT		308,55	0,14
	Impressora Laserjet Pro		31/12/2015			0,14	308,41
300105 26240		GI COMPRA	308,55	EDIFICI NARCIS GIRALT		308,55	0,14
	Impressora Laserjet Pro		31/12/2015			0,14	308,41
300105 26241		GI COMPRA	179,08	EDIFICI NARCIS GIRALT		179,08	0,08
	Impressora Officejet		31/12/2015			0,08	179,00
300105 26242		GI COMPRA	179,08	EDIFICI NARCIS GIRALT		179,08	0,08
	Impressora Officejet		31/12/2015			0,08	179,00
300105 26243		GI COMPRA	413,00	EDIFICI NARCIS GIRALT		413,00	0,18
	Impressora		31/12/2015			0,18	412,82

# AJUNTAMENT-AJUNTAMENT DE SABADELL

Data obtenció 17/06/2016 13:53  
 Pàg. 67

## LLIBRE A LLIBRE A: BENS, DRETS I OBLIGACIONS DE L'ENT LOCAL

EPÍGRAF: I.2 SERVEI PÚBLIC

SUBEPÍGRAF: I.2.C MOBLES

CLASSIFICAC N. BÉ	QUANT. DESCRIPCIÓ	C. GESTO T. ADQUISICIÓ C. COST	COST ADQUI. D- ALTA	CENTRE UBICACIÓ	PLANTA ESPAI	V.B.C. DOT. AMORT	F.A. V.C.
300105	26244	GI COMPRA	5.661,59	EDIFICI NARCIS GIRALT	PRIMERA PLANTA	5.661,59	2,58
	Impressora Plotter Designjet		31/12/2015	EDIFICI NARCÍS GIRALT	INFORMACIÓ CORPORATIVA	2,58	5.659,01
300105	26332	UH COMPRA	260,15	ARXIU HISTORIC		260,15	0,11
	Impressora multifuncional		31/12/2015			0,11	260,04
<b>TOTAL Subepígraf:</b>	<b>I.2.C</b>	<b>MOBLES</b>		C. Adq.: <b>452.053,11</b>	Dot.: <b>8.697,40</b> F.A.: <b>395.487,52</b>	V.B.C.: <b>453.102,28</b> V.C.: <b>57.614,76</b>	
<b>TOTAL Epígraf:</b>	<b>I.2</b>	<b>SERVEI PÚBLIC</b>		C. Adq.: <b>452.053,11</b>	Dot.: <b>8.697,40</b> F.A.: <b>395.487,52</b>	V.B.C.: <b>453.102,28</b> V.C.: <b>57.614,76</b>	
<b>TOTAL LLIBRE:</b>	<b>A</b>	<b>LLIBRE A: BENS, DRETS I OBLIGACIONS DE L'ENT LOCAL</b>		C. Adq.: <b>452.053,11</b>	Dot.: <b>8.697,40</b> F.A.: <b>395.487,52</b>	V.B.C.: <b>453.102,28</b> V.C.: <b>57.614,76</b>	

# AJUNTAMENT-AJUNTAMENT DE SABADELL

Data obtenció 17/06/2016 13:55  
 Pàg. 1

## LLIBRE A LLIBRE A: BENS, DRETS I OBLIGACIONS DE L'ENT LOCAL

EPÍGRAF: I.2 SERVEI PÚBLIC

SUBEPÍGRAF: I.2.C MOBLES

CLASSIFICAC N. BÉ	QUANT. DESCRIPCIÓ	C. GESTO T. ADQUISICIÓ C. COST	COST ADQUI. D- ALTA	CENTRE UBICACIÓ	PLANTA ESPAI	V.B.C. DOT. AMORT	F.A. V.C.
300106	10126	CO INVENTARIO, INSPECCIÓ FÍSICA O INVENTARIO	0	RÀDIO SABADELL		0	0
	ESCANER		01/01/2006			0	0
300106	12402	GI COMPRA	300,51	AJUNTAMENT		300,51	300,51
	PERIFÈRICS-SOBRETAULA		08/11/2006			0	0
300106	12403	GI COMPRA	300,51	CAN MARCET, VIA PÚBLICA I MANTENIMENTS		300,51	300,51
	PERIFÈRICS-SOBRETAULA		08/11/2006			0	0
300106	12405	GI COMPRA	444,75	CAN MARCET, VIA PÚBLICA I MANTENIMENTS		444,75	444,75
	PERIFÈRICS-SOBRETAULA		08/01/1999			0	0
300106	12406	GI COMPRA	444,75	VAPOR LLONCH - DESENV. LOCAL		444,75	444,75
	PERIFÈRICS-SOBRETAULA		08/11/2006			0	0
300106	12409	GI COMPRA	318,54	CENTRE DE FORMACIÓ OCUPACIONAL		318,54	318,54
	PERIFÈRICS-SOBRETAULA		08/11/2006			0	0
300106	12410	GI COMPRA	318,54	CENTRE DE FORMACIÓ OCUPACIONAL		318,54	318,54
	PERIFÈRICS-SOBRETAULA		08/11/2006			0	0
300106	12412	GI COMPRA	282,48	VAPOR LLONCH - DESENV. LOCAL		282,48	282,48
	PERIFÈRICS-SOBRETAULA		08/11/2006			0	0
300106	12413	GI COMPRA	282,48	URBANISME I OBRES MUNICIPALS		282,48	282,48
	PERIFÈRICS-SOBRETAULA		08/11/2006			0	0
300106	12415	GI COMPRA	0	ATENEU		0	0



# AJUNTAMENT-AJUNTAMENT DE SABADELL

Data obtenció 17/06/2016 13:55  
Pàg. 2

## LLIBRE A LLIBRE A: BENS, DRETS I OBLIGACIONS DE L'ENT LOCAL

EPÍGRAF: I.2 SERVEI PÚBLIC

SUBEPÍGRAF: I.2.C MOBLES

CLASSIFICAC N. BÉ	QUANT. DESCRIPCIÓ	C. GESTO T. ADQUISICIÓ C. COST	COST ADQUI. D- ALTA	CENTRE UBICACIÓ	PLANTA ESPAI	V.B.C. DOT. AMORT	F.A. V.C.
	PERIFÈRICS-HUB		08/11/2006			0	0
300106	12416	GI COMPRA	0	ATENEU		0	0
	PERIFÈRICS-SWITCH		08/11/2006			0	0
300106	12417	GI COMPRA	0	URBANISME I OBRES MUNICIPALS		0	0
	PERIFÈRICS-SWITCH		08/11/2006			0	0
300106	12418	GI COMPRA	0	URBANISME I OBRES MUNICIPALS		0	0
	PERIFÈRICS-HUB		08/11/2006			0	0
300106	12419	GI COMPRA	0	URBANISME I OBRES MUNICIPALS		0	0
	PERIFÈRICS-HUB		08/11/2006			0	0
300106	12420	GI COMPRA	0	URBANISME I OBRES MUNICIPALS		0	0
	PERIFÈRICS-HUB		08/11/2006			0	0
300106	12421	GI COMPRA	0	AJUNTAMENT		0	0
	PERIFÈRICS-HUB		08/11/2006			0	0
300106	12422	GI COMPRA	0	AJUNTAMENT		0	0
	PERIFÈRICS-HUB		08/11/2006			0	0
300106	12423	GI COMPRA	0	AJUNTAMENT		0	0
	PERIFÈRICS-HUB		08/11/2006			0	0
300106	12424	GI COMPRA	0	EDIFICI NARCIS GIRALT		0	0
	PERIFÈRICS-SWITCH		08/11/2006			0	0
300106	12425	GI COMPRA	0	SERESA		0	0
	PERIFÈRICS-HUB		08/11/2006			0	0

# AJUNTAMENT-AJUNTAMENT DE SABADELL

Data obtenció 17/06/2016 13:55  
 Pàg. 3

## LLIBRE A LLIBRE A: BENS, DRETS I OBLIGACIONS DE L'ENT LOCAL

EPÍGRAF: I.2 SERVEI PÚBLIC

SUBEPÍGRAF: I.2.C MOBLES

CLASSIFICAC	N. BÉ	QUANT. DESCRIPCIÓ	C. GESTO T. ADQUISICIÓ C. COST	COST ADQUI. D- ALTA	CENTRE UBICACIÓ	PLANTA ESPAI	V.B.C. DOT. AMORT	F.A. V.C.
300106	12426	PERIFÈRICS-HUB	GI COMPRA	0	SERESA		0	0
				08/11/2006			0	0
300106	12427	PERIFÈRICS-HUB	GI COMPRA	0	EDIFICI NARCIS GIRALT		0	0
				08/11/2006			0	0
300106	12428	PERIFÈRICS-ROUTER	GI COMPRA	0	OFICINA OMIC		0	0
				08/11/2006			0	0
300106	12430	PERIFÈRICS-SERVIDOR CDS	GI COMPRA	827,70	AJUNTAMENT		827,70	827,70
				08/11/2006			0	0
300106	12431	PERIFÈRICS-SERVIDOR CDS	GI COMPRA	6.010,12	AJUNTAMENT		6.010,12	6.010,12
				08/11/2006			0	0
300106	12433	PERIFÈRICS-CÀMERA	GI COMPRA	979,65	AJUNTAMENT		979,65	979,65
				08/11/2006			0	0
300106	12434	PERIFÈRICS-CÀMERA	GI COMPRA	751,27	AJUNTAMENT		751,27	751,27
				08/11/2006			0	0
300106	12435	PERIFÈRICS-CÀMERA	GI COMPRA	673,13	URBANISME I OBRES MUNICIPALS		673,13	673,13
				08/11/2006			0	0
300106	12436	PERIFÈRICS-ROUTER	GI COMPRA	2.135,10	CAN MARCET, VIA PÚBLICA I MANTENIMENTS		2.135,10	2.135,10
				08/11/2006			0	0
300106	12437	PERIFÈRICS-ROUTER	GI COMPRA	2.135,10	AJUNTAMENT		2.135,10	2.135,10
				08/11/2006			0	0
300106	12438		GI COMPRA	1.348,16	ATENEU		1.348,16	1.348,16

# AJUNTAMENT-AJUNTAMENT DE SABADELL

Data obtenció 17/06/2016 13:55  
 Pàg. 4

## LLIBRE A LLIBRE A: BENS, DRETS I OBLIGACIONS DE L'ENT LOCAL

EPÍGRAF: I.2 SERVEI PÚBLIC

SUBEPÍGRAF: I.2.C MOBLES

CLASSIFICAC N. BÉ	QUANT. DESCRIPCIÓ	C. GESTO T. ADQUISICIÓ C. COST	COST ADQUI. D- ALTA	CENTRE UBICACIÓ	PLANTA ESPAI	V.B.C. DOT. AMORT	F.A. V.C.
	PERIFÈRICS-SWITCH		08/11/2006			0	0
300106	12439	GI COMPRA	573,97	POLIESPORTIU CAN MARCET		573,97	573,97
	PERIFÈRICS-ROUTER		10/04/2000			0	0
300106	12440	ES COMPRA	573,97	Complex Poliesportiu Olímpia		573,97	573,97
	PERIFÈRICS-ROUTER		10/04/2000	Edifici serveis a la piscina		0	0
300106	12441	GI COMPRA	573,97	POLIESPORTIU CA N'ORIAN		573,97	573,97
	PERIFÈRICS-ROUTER		10/04/2000			0	0
300106	12442	GI COMPRA	573,97	POLIESPORTIU CAMPOAMOR		573,97	573,97
	PERIFÈRICS-ROUTER		10/04/2000			0	0
300106	12443	GI COMPRA	396,67	CENTRE CÍVIC CREU DE BARBERÀ		396,67	396,67
	PERIFÈRICS-ROUTER		18/12/2000			0	0
300106	12444	GI COMPRA	396,67	CENTRE CÍVIC DE CAN RULL		396,67	396,67
	PERIFÈRICS-ROUTER		15/12/2000			0	0
300106	12445	GI COMPRA	396,67	REGIDORIA DISTRICTE 1		396,67	396,67
	PERIFÈRICS-ROUTER		18/12/2000			0	0
300106	12446	GI COMPRA	573,97	VAPOR LLONCH - DESENV. LOCAL		573,97	573,97
	PERIFÈRICS-ROUTER		10/04/2000			0	0
300106	12447	GI COMPRA	573,97	CENTRE CÍVIC CREU DE BARBERÀ		573,97	573,97
	PERIFÈRICS-ROUTER		10/04/2000			0	0

# AJUNTAMENT-AJUNTAMENT DE SABADELL

Data obtenció 17/06/2016 13:55  
 Pàg. 5

## LLIBRE A LLIBRE A: BENS, DRETS I OBLIGACIONS DE L'ENT LOCAL

EPÍGRAF: I.2 SERVEI PÚBLIC

SUBEPÍGRAF: I.2.C MOBLES

CLASSIFICAC	N. BÉ	QUANT. DESCRIPCIÓ	C. GESTO C. COST	T. ADQUISICIÓ	COST ADQUI. D- ALTA	CENTRE UBICACIÓ	PLANTA ESPAI	V.B.C. DOT. AMORT	F.A. V.C.
300106	12448		GI COMPRA		573,97	COMPLEX ESPORTIU SANT OLEGUER		573,97	573,97
		PERIFÈRICS-ROUTER			10/04/2000			0	0
300106	12449		GI COMPRA		1.803,04	EDIFICI NARCIS GIRALT		1.803,04	1.803,04
		PERIFÈRICS-SWITCH			08/11/2006			0	0
300106	12451		GI COMPRA		396,67	CENTRE CÍVIC DE CA N'ORIAN		396,67	396,67
		PERIFÈRICS-ROUTER			08/11/2006			0	0
300106	12452		GI COMPRA		6.250,53	CASAL PERE QUART		6.250,53	6.250,53
		PERIFÈRICS-PROJECTOR			09/02/2000			0	0
300106	12453		GI COMPRA		444,75	CAN MARCET, VIA PÚBLICA I MANTENIMENTS		444,75	444,75
		PERIFÈRICS-SOBRETAULA			08/11/2006			0	0
300106	12454		GI COMPRA		96,16	CENTRE CÍVIC DE CAN RULL		96,16	96,16
		PERIFÈRICS-SOBRETAULA			08/11/2006			0	0
300106	12457		GI COMPRA		570,96	CASAL PERE QUART		570,96	570,96
		PERIFÈRICS-ROUTER			10/04/2000			0	0
300106	12458		GI COMPRA		9.141,39	AJUNTAMENT		9.141,39	9.141,39
		PERIFÈRICS-NETWORK ASSISTANT			08/11/2006			0	0
300106	12459		GI COMPRA		1.348,16	AJUNTAMENT		1.348,16	1.348,16
		PERIFÈRICS-SWITCH			08/11/2006			0	0
300106	12460		GI COMPRA		360,61	CENTRE DE FORMACIÓ OCUPACIONAL		360,61	360,61
		PERIFÈRICS-SOBRETAULA			01/11/2000			0	0

# AJUNTAMENT-AJUNTAMENT DE SABADELL

Data obtenció 17/06/2016 13:55  
Pàg. 6

## LLIBRE A LLIBRE A: BENS, DRETS I OBLIGACIONS DE L'ENT LOCAL

EPÍGRAF: I.2 SERVEI PÚBLIC

SUBEPÍGRAF: I.2.C MOBLES

CLASSIFICAC N. BÉ	QUANT. DESCRIPCIÓ	C. GESTO T. ADQUISICIÓ C. COST	COST ADQUI. D- ALTA	CENTRE UBICACIÓ	PLANTA ESPAI	V.B.C. DOT. AMORT	F.A. V.C.
300106	12461	GI COMPRA	0	EDIFICI NARCIS GIRALT		0	0
	PERIFÈRICS-PROJECTOR		08/11/2006			0	0
300106	12462	GI COMPRA	96,16	CENTRE CÍVIC CREU DE BARBERÀ		96,16	96,16
	PERIFÈRICS-SOBRETAULA		08/11/2006			0	0
300106	12464	GI COMPRA	751,27	URBANISME I OBRES MUNICIPALS		751,27	751,27
	PERIFÈRICS-CÀMERA		08/11/2006			0	0
300106	12465	GI COMPRA	0	EDIFICI NARCIS GIRALT		0	0
	PERIFÈRICS-UNITAT DE BACKUP		10/04/2000			0	0
300106	12466	GI COMPRA	438,74	URBANISME I OBRES MUNICIPALS		438,74	438,74
	PERIFÈRICS-SOBRETAULA		09/02/2000			0	0
300106	12467	GI COMPRA	1.348,16	CAN MARCET, VIA PÚBLICA I MANTENIMENTS		1.348,16	1.348,16
	PERIFÈRICS-SWITCH		08/11/2006			0	0
300106	12468	GI COMPRA	2.135,10	URBANISME I OBRES MUNICIPALS		2.135,10	2.135,10
	PERIFÈRICS-ROUTER		08/11/2006			0	0
300106	12469	GI COMPRA	90,63	MUSEU D'ART		90,63	90,63
	PERIFÈRICS-SOBRETAULA		08/11/2006			0	0
300106	12470	GI COMPRA	0	CAP CAN RULL		0	0
	PERIFÈRICS-SOBRETAULA		08/11/2006			0	0
300106	12472	GI COMPRA	128,34	CENTRE CÍVIC CONCÒRDIA		128,34	128,34
	PERIFÈRICS-SOBRETAULA		08/11/2006			0	0

# AJUNTAMENT-AJUNTAMENT DE SABADELL

Data obtenció 17/06/2016 13:55  
 Pàg. 7

## LLIBRE A LLIBRE A: BENS, DRETS I OBLIGACIONS DE L'ENT LOCAL

EPÍGRAF: I.2 SERVEI PÚBLIC

SUBEPÍGRAF: I.2.C MOBLES

CLASSIFICAC	N. BÉ	QUANT. DESCRIPCIÓ	C. GESTO T. ADQUISICIÓ C. COST	COST ADQUI. D- ALTA	CENTRE UBICACIÓ	PLANTA ESPAI	V.B.C. DOT. AMORT	F.A. V.C.
300106	12474	PERIFÈRICS-SOBRETAULA	GI COMPRA	90,63	AJUNTAMENT		90,63	90,63
				08/11/2006			0	0
300106	12476	PERIFÈRICS-SOBRETAULA	GI COMPRA	96,00	CAP CREU ALTA		96,00	96,00
				08/11/2006			0	0
300106	12477	PERIFÈRICS-SOBRETAULA	GI COMPRA	90,00	AJUNTAMENT		90,00	90,00
				08/11/2006			0	0
300106	12478	PERIFÈRICS-SOBRETAULA	GI COMPRA	90,00	CAN MARCET, VIA PÚBLICA I MANTENIMENTS		90,00	90,00
				08/11/2006			0	0
300106	12481	PERIFÈRICS-SOBRETAULA	GI COMPRA	96,00	CAP NORD		96,00	96,00
				08/11/2006			0	0
300106	12482	PERIFÈRICS-SOBRETAULA	GI COMPRA	96,00	CAP LA SERRA		96,00	96,00
				08/11/2006			0	0
300106	12483	PERIFÈRICS-SOBRETAULA	GI COMPRA	90,63	URBANISME I OBRES MUNICIPALS		90,63	90,63
				08/11/2006			0	0
300106	12484	PERIFÈRICS-SOBRETAULA	GI COMPRA	90,00	VAPOR LLONCH - DESENV. LOCAL		90,00	90,00
				08/11/2006			0	0
300106	12485	PERIFÈRICS-SOBRETAULA	GI COMPRA	96,00	CAP LEPANT		96,00	96,00
				08/11/2006			0	0
300106	12486	PERIFÈRICS-SOBRETAULA	GI COMPRA	96,21	CAP RAMBLA		96,21	96,21
				08/11/2006			0	0
300106	12488		GI COMPRA	96,00	CAP CREU DE BARBERA		96,00	96,00

# AJUNTAMENT-AJUNTAMENT DE SABADELL

Data obtenció 17/06/2016 13:55  
Pàg. 8

## LLIBRE A LLIBRE A: BENS, DRETS I OBLIGACIONS DE L'ENT LOCAL

EPÍGRAF: I.2 SERVEI PÚBLIC

SUBEPÍGRAF: I.2.C MOBLES

CLASSIFICAC N. BÉ	QUANT. DESCRIPCIÓ	C. GESTO T. ADQUISICIÓ C. COST	COST ADQUI. D- ALTA	CENTRE UBICACIÓ	PLANTA ESPAI	V.B.C. DOT. AMORT	F.A. V.C.
	PERIFÈRICS-SOBRETAULA		08/11/2006			0	0
300106	12490	GI COMPRA	1.972,00	CASAL PERE QUART		1.972,00	1.972,00
	PERIFÈRICS-PROJECTOR		07/10/2003			0	0
300106	12492	GI COMPRA	90,00	IGUALTAT DONA-HOME		90,00	90,00
	PERIFÈRICS-SOBRETAULA		08/11/2006			0	0
300106	12495	GI COMPRA	156,52	CAN MARCET, VIA PÚBLICA I MANTENIMENTS		156,52	156,52
	PERIFÈRICS-SOBRETAULA		07/04/2005			0	0
300106	12496	GI COMPRA	0	AJUNTAMENT		0	0
	PERIFÈRICS-SOBRETAULA		08/11/2006			0	0
300106	12497	GI COMPRA	445,00	CAN MARCET, VIA PÚBLICA I MANTENIMENTS		445,00	445,00
	PERIFÈRICS-SOBRETAULA		08/11/2006			0	0
300106	12498	GI COMPRA	1.700,00	EDIFICI NARCIS GIRALT		1.700,00	1.700,00
	PERIFÈRICS-PROJECTOR		08/11/2006			0	0
300106	12499	GI COMPRA	1.555,00	CASAL PERE QUART		1.555,00	1.555,00
	PERIFÈRICS-PROJECTOR		08/11/2006			0	0
300106	12500	GI COMPRA	1.555,00	CASAL PERE QUART		1.555,00	1.555,00
	PERIFÈRICS-PROJECTOR		08/11/2006			0	0
300106	12501	GI COMPRA	0	VAPOR LLONCH - DESENV. LOCAL		0	0
	PERIFÈRICS-PROJECTOR		08/11/2006			0	0
300106	12502	GI COMPRA	1.213,19	URBANISME I OBRES MUNICIPALS		1.213,19	1.213,19
	PERIFÈRICS-PROJECTOR		08/11/2006			0	0

# AJUNTAMENT-AJUNTAMENT DE SABADELL

Data obtenció 17/06/2016 13:55  
Pàg. 9

## LLIBRE A LLIBRE A: BENS, DRETS I OBLIGACIONS DE L'ENT LOCAL

EPÍGRAF: I.2 SERVEI PÚBLIC

SUBEPÍGRAF: I.2.C MOBLES

CLASSIFICAC N. BÉ	QUANT. DESCRIPCIÓ	C. GESTO T. ADQUISICIÓ C. COST	COST ADQUI. D- ALTA	CENTRE UBICACIÓ	PLANTA ESPAI	V.B.C. DOT. AMORT	F.A. V.C.
300106	12503	GI COMPRA	1.213,19	EDIFICI NARCIS GIRALT		1.213,19	1.213,19
	PERIFÈRICS-PROJECTOR		08/11/2006			0	0
300106	12504	GI COMPRA	0	Centre d'entitats c. Francolí 11		0	0
	PERIFÈRICS-SOBRETAULA		08/11/2006			0	0
300106	12505	GI COMPRA	0	CENTRE CÍVIC DE CAN PUIGGENER		0	0
	PERIFÈRICS-SOBRETAULA		08/11/2006			0	0
300106	12506	GI COMPRA	0	Cal Balsach	planta baixa	0	0
	PERIFÈRICS-SOBRETAULA		08/11/2006	Cal Balsach - Edifici	Cal Balsach - Centre Cívic Creu Alta - 00	0	0
300106	12507	GI COMPRA	14,96	EDIFICI NARCIS GIRALT		14,96	14,96
	PERIFÈRICS-LECTOR DE TARJES		20/06/2006			0	0
300106	12508	GI COMPRA	14,96	EDIFICI NARCIS GIRALT		14,96	14,96
	PERIFÈRICS-LECTOR DE TARJES		20/06/2006			0	0
300106	12509	GI COMPRA	14,96	EDIFICI NARCIS GIRALT		14,96	14,96
	PERIFÈRICS-LECTOR DE TARJES		20/06/2006			0	0
300106	12510	GI COMPRA	14,96	EDIFICI NARCIS GIRALT		14,96	14,96
	PERIFÈRICS-LECTOR DE TARJES		20/06/2006			0	0
300106	12511	GI COMPRA	14,96	EDIFICI NARCIS GIRALT		14,96	14,96
	PERIFÈRICS-LECTOR DE TARJES		20/06/2006			0	0
300106	12512	GI COMPRA	14,96	EDIFICI NARCIS GIRALT		14,96	14,96
	PERIFÈRICS-LECTOR DE TARJES		20/06/2006			0	0



# AJUNTAMENT-AJUNTAMENT DE SABADELL

Data obtenció 17/06/2016 13:55  
Pàg. 10

## LLIBRE A LLIBRE A: BENS, DRETS I OBLIGACIONS DE L'ENT LOCAL

EPÍGRAF: I.2 SERVEI PÚBLIC

SUBEPÍGRAF: I.2.C MOBLES

CLASSIFICAC N. BÉ	QUANT. DESCRIPCIÓ	C. GESTO T. ADQUISICIÓ C. COST	COST ADQUI. D- ALTA	CENTRE UBICACIÓ	PLANTA ESPAI	V.B.C. DOT. AMORT	F.A. V.C.
300106	12513	GI COMPRA	14,96	EDIFICI NARCIS GIRALT		14,96	14,96
	PERIFÈRICS-LECTOR DE TARJES		20/06/2006			0	0
300106	12514	GI COMPRA	14,96	EDIFICI NARCIS GIRALT		14,96	14,96
	PERIFÈRICS-LECTOR DE TARJES		20/06/2006			0	0
300106	12515	GI COMPRA	14,96	EDIFICI NARCIS GIRALT		14,96	14,96
	PERIFÈRICS-LECTOR DE TARJES		20/06/2006			0	0
300106	12516	GI COMPRA	14,96	EDIFICI NARCIS GIRALT		14,96	14,96
	PERIFÈRICS-LECTOR DE TARJES		20/06/2006			0	0
300106	12517	GI COMPRA	14,96	EDIFICI NARCIS GIRALT		14,96	14,96
	PERIFÈRICS-LECTOR DE TARJES		20/06/2006			0	0
300106	12518	GI COMPRA	14,96	EDIFICI NARCIS GIRALT		14,96	14,96
	PERIFÈRICS-LECTOR DE TARJES		20/06/2006			0	0
300106	12519	GI COMPRA	14,96	EDIFICI NARCIS GIRALT		14,96	14,96
	PERIFÈRICS-LECTOR DE TARJES		20/06/2006			0	0
300106	12520	GI COMPRA	14,96	EDIFICI NARCIS GIRALT		14,96	14,96
	PERIFÈRICS-LECTOR DE TARJES		20/06/2006			0	0
300106	12521	GI COMPRA	14,96	EDIFICI NARCIS GIRALT		14,96	14,96
	PERIFÈRICS-LECTOR DE TARJES		20/06/2006			0	0
300106	12522	GI COMPRA	14,96	CAN MARCET, VIA PÚBLICA I MANTENIMENTS		14,96	14,96
	PERIFÈRICS-LECTOR DE TARJES		20/06/2006	EDIFICI	MANTENIMENTS DE VIA PÚBLICA	0	0
300106	12523	GI COMPRA	14,96	EDIFICI NARCIS GIRALT		14,96	14,96

# AJUNTAMENT-AJUNTAMENT DE SABADELL

Data obtenció 17/06/2016 13:55  
Pàg. 11

## LLIBRE A LLIBRE A: BENS, DRETS I OBLIGACIONS DE L'ENT LOCAL

EPÍGRAF: I.2 SERVEI PÚBLIC

SUBEPÍGRAF: I.2.C MOBLES

CLASSIFICAC N. BÉ	QUANT. DESCRIPCIÓ	C. GESTO T. ADQUISICIÓ C. COST	COST ADQUI. D- ALTA	CENTRE UBICACIÓ	PLANTA ESPAI	V.B.C. DOT. AMORT	F.A. V.C.
	PERIFÈRICS-LECTOR DE TARJES		20/06/2006			0	0
300106	12524	GI COMPRA	14,96	EDIFICI NARCIS GIRALT		14,96	14,96
	PERIFÈRICS-LECTOR DE TARJES		20/06/2006			0	0
300106	12525	GI COMPRA	14,96	EDIFICI NARCIS GIRALT		14,96	14,96
	PERIFÈRICS-LECTOR DE TARJES		20/06/2006			0	0
300106	12526	GI COMPRA	14,96	EDIFICI NARCIS GIRALT		14,96	14,96
	PERIFÈRICS-LECTOR DE TARJES		20/06/2006			0	0
300106	12527	GI COMPRA	14,96	EDIFICI NARCIS GIRALT		14,96	14,96
	PERIFÈRICS-LECTOR DE TARJES		20/06/2006			0	0
300106	12528	GI COMPRA	14,96	EDIFICI NARCIS GIRALT		14,96	14,96
	PERIFÈRICS-LECTOR DE TARJES		20/06/2006			0	0
300106	12529	GI COMPRA	14,96	EDIFICI NARCIS GIRALT		14,96	14,96
	PERIFÈRICS-LECTOR DE TARJES		20/06/2006			0	0
300106	12530	GI COMPRA	14,96	EDIFICI NARCIS GIRALT		14,96	14,96
	PERIFÈRICS-LECTOR DE TARJES		20/06/2006			0	0
300106	12531	GI COMPRA	14,96	EDIFICI NARCIS GIRALT		14,96	14,96
	PERIFÈRICS-LECTOR DE TARJES		20/06/2006			0	0
300106	12532	GI COMPRA	0	CENTRE CÍVIC DE CAN PUIGGENER		0	0
	PERIFÈRICS-SOBRETAULA		08/11/2006			0	0
300106	12533	GI COMPRA	1.555,00	CAN MARCET, VIA PÚBLICA I MANTENIMENTS		1.555,00	1.555,00
	PERIFÈRICS-PROJECTOR		05/05/2005			0	0

# AJUNTAMENT-AJUNTAMENT DE SABADELL

Data obtenció 17/06/2016 13:55  
 Pàg. 12

## LLIBRE A LLIBRE A: BENS, DRETS I OBLIGACIONS DE L'ENT LOCAL

EPÍGRAF: I.2 SERVEI PÚBLIC

SUBEPÍGRAF: I.2.C MOBLES

CLASSIFICAC	N. BÉ	QUANT. DESCRIPCIÓ	C. GESTO T. ADQUISICIÓ C. COST	COST ADQUI. D- ALTA	CENTRE UBICACIÓ	PLANTA ESPAI	V.B.C. DOT. AMORT	F.A. V.C.
300106	12535	PERIFÈRICS-SWITCH	GI COMPRA	0	AJUNTAMENT		0	0
300106	12951	PROJECTOR SOSTRE	CU INVENTARIO, INSPECCIÓ FÍSICA O INVENTARIO	0	BIBLIOTECA CENTRAL VAPOR BADIA		0	0
300106	12952	PROJECTOR PORTATIL	CU INVENTARIO, INSPECCIÓ FÍSICA O INVENTARIO	0	BIBLIOTECA CENTRAL VAPOR BADIA		0	0
300106	12988	LECTOR CODI DE BARRES	SG INVENTARIO, INSPECCIÓ FÍSICA O INVENTARIO	0	DOCUMENTACIÓ - COMPRES	PRIMERA PLANTA	0	0
300106	13349	PROJECTOR PC	RC INVENTARIO, INSPECCIÓ FÍSICA O INVENTARIO	0	CENTRE CÍVIC DE CAN RULL		0	0
300106	13350	PROJECTOR PC	RC INVENTARIO, INSPECCIÓ FÍSICA O INVENTARIO	0	CENTRE CÍVIC DE CAN RULL		0	0
300106	13351	PROJECTOR PC	RC INVENTARIO, INSPECCIÓ FÍSICA O INVENTARIO	0	CENTRE CÍVIC DE CAN RULL		0	0
300106	13352	PROJECTOR PC	RC INVENTARIO, INSPECCIÓ FÍSICA O INVENTARIO	0	CENTRE CÍVIC DE CAN RULL		0	0

# AJUNTAMENT-AJUNTAMENT DE SABADELL

Data obtenció 17/06/2016 13:55  
 Pàg. 13

## LLIBRE A LLIBRE A: BENS, DRETS I OBLIGACIONS DE L'ENT LOCAL

EPÍGRAF: I.2 SERVEI PÚBLIC

SUBEPÍGRAF: I.2.C MOBLES

CLASSIFICAC N. BÉ	QUANT. DESCRIPCIÓ	C. GESTO T. ADQUISICIÓ C. COST	COST ADQUI. D- ALTA	CENTRE UBICACIÓ	PLANTA ESPAI	V.B.C. DOT. AMORT	F.A. V.C.
300106	13353	RC INVENTARIO, INSPECCIÓ FÍSICA O INVENTARIO	0	CENTRE CÍVIC DE CAN RULL		0	0
	PROJECTOR PC		01/01/2006	EDIFICI		0	0
300106	13354	RC INVENTARIO, INSPECCIÓ FÍSICA O INVENTARIO	0	CENTRE CÍVIC DE CAN RULL		0	0
	PROJECTOR PC		01/01/2006	EDIFICI		0	0
300106	13355	RC INVENTARIO, INSPECCIÓ FÍSICA O INVENTARIO	0	CENTRE CÍVIC DE CAN RULL		0	0
	PROJECTOR PC		01/01/2006	EDIFICI		0	0
300106	13356	RC INVENTARIO, INSPECCIÓ FÍSICA O INVENTARIO	0	CENTRE CÍVIC DE CAN RULL		0	0
	PROJECTOR PC		01/01/2006	EDIFICI		0	0
300106	13357	RC INVENTARIO, INSPECCIÓ FÍSICA O INVENTARIO	0	CENTRE CÍVIC DE CAN RULL		0	0
	PROJECTOR PC		01/01/2006	EDIFICI		0	0
300106	13358	RC INVENTARIO, INSPECCIÓ FÍSICA O INVENTARIO	0	CENTRE CÍVIC DE CAN RULL		0	0
	PROJECTOR PC		01/01/2006	EDIFICI		0	0
300106	13359	RC INVENTARIO, INSPECCIÓ FÍSICA O INVENTARIO	0	CENTRE CÍVIC DE CAN RULL		0	0
	PROJECTOR PC		01/01/2006	EDIFICI		0	0
300106	13360	RC INVENTARIO, INSPECCIÓ FÍSICA O INVENTARIO	0	CENTRE CÍVIC DE CAN RULL		0	0

# AJUNTAMENT-AJUNTAMENT DE SABADELL

Data obtenció 17/06/2016 13:55  
Pàg. 14

## LLIBRE A LLIBRE A: BENS, DRETS I OBLIGACIONS DE L'ENT LOCAL

EPÍGRAF: I.2 SERVEI PÚBLIC

SUBEPÍGRAF: I.2.C MOBLES

CLASSIFICAC N. BÉ	QUANT. DESCRIPCIÓ	C. GESTO T. ADQUISICIÓ C. COST	COST ADQUI. D- ALTA	CENTRE UBICACIÓ	PLANTA ESPAI	V.B.C. DOT. AMORT	F.A. V.C.
	PROJECTOR PC		01/01/2006	EDIFICI		0	0
300106	13544	CU COMPRA	903,50	BIBLIOTECA LA SERRA		903,50	903,50
	MAGNETITZADOR		01/04/2006	EDIFICI		0	0
300106	13546	CU COMPRA	512,28	BIBLIOTECA LA SERRA		512,28	512,28
	MAGNETITZADOR		01/04/2006	EDIFICI		0	0
300106	13551	CU COMPRA	353,65	BIBLIOTECA LA SERRA		353,65	353,65
	DESMAGNETITZADOR		01/04/2006	EDIFICI		0	0
300106	13552	CU COMPRA	353,65	BIBLIOTECA LA SERRA		353,65	353,65
	DESMAGNETITZADOR		01/04/2006	EDIFICI		0	0
300106	13553	CU COMPRA	353,65	BIBLIOTECA LA SERRA		353,65	353,65
	DESMAGNETITZADOR		01/04/2006	EDIFICI		0	0
300106	13614	CU CESIÓ GRÁTUITA DE DOMINIO	0	BIBLIOTECA LA SERRA		0	0
	LECTOR CODI BARRES		01/04/2006	EDIFICI		0	0
300106	13616	CU CESIÓ GRÁTUITA DE DOMINIO	0	BIBLIOTECA LA SERRA		0	0
	LECTOR CODI BARRES		01/04/2006	EDIFICI		0	0
300106	13617	CU CESIÓ GRÁTUITA DE DOMINIO	0	BIBLIOTECA LA SERRA		0	0
	LECTOR CODI BARRES		01/04/2006	EDIFICI		0	0
300106	13618	CU CESIÓ GRÁTUITA DE DOMINIO	0	BIBLIOTECA LA SERRA		0	0
	LECTOR CODI BARRES		01/04/2006	EDIFICI		0	0
300106	13619	CU CESIÓ GRÁTUITA DE DOMINIO	0	BIBLIOTECA LA SERRA		0	0

# AJUNTAMENT-AJUNTAMENT DE SABADELL

Data obtenció 17/06/2016 13:55  
Pàg. 15

## LLIBRE A LLIBRE A: BENS, DRETS I OBLIGACIONS DE L'ENT LOCAL

EPÍGRAF: I.2 SERVEI PÚBLIC

SUBEPÍGRAF: I.2.C MOBLES

CLASSIFICAC N. BÉ	QUANT. DESCRIPCIÓ	C. GESTO T. ADQUISICIÓ C. COST	COST ADQUI. D- ALTA	CENTRE UBICACIÓ	PLANTA ESPAI	V.B.C. DOT. AMORT	F.A. V.C.
	LECTOR CODI BARRES		01/04/2006	EDIFICI		0	0
300106	13621	CU CESIÓ GRATUITA DE DOMINI	0	BIBLIOTECA LA SERRA		0	0
	ESCANNER		01/04/2006	EDIFICI		0	0
300106	13671	MD INVENTARIO, INSPECCIÓ FÍSICA O INVENTARIO	0	CAN MARCET, VIA PÚBLICA I MANTENIMENTS	PRIMERA PLANTA	0	0
	GRAVADORA DE CD		01/01/2006	EDIFICI	MEDI AMBIENT	0	0
300106	14211	CU INVENTARIO, INSPECCIÓ FÍSICA O INVENTARIO	0	ARXIU HISTORIC		14.497,00	14.497,00
	LECTOR-COPIADOR		01/07/1990	EDIFICI		0	0
300106	14214	CU INVENTARIO, INSPECCIÓ FÍSICA O INVENTARIO	0	ARXIU HISTORIC		500,90	500,90
	LECTOR TARJETES DE CAMARA FOTOGRAFICA		28/06/2004	EDIFICI		0	0
300106	14216	CU INVENTARIO, INSPECCIÓ FÍSICA O INVENTARIO	0	ARXIU HISTORIC		509,00	509,00
	LECTOR GRAFIC		28/06/2004	EDIFICI		0	0
300106	15703	ES INVENTARIO, INSPECCIÓ FÍSICA O INVENTARIO	0	GIMNAS MUNICIPAL		0	0
	MODEM		01/01/2006	EDIFICI		0	0
300106	15704	ES INVENTARIO, INSPECCIÓ FÍSICA O INVENTARIO	0	GIMNAS MUNICIPAL		0	0
	GRAVADOR CARNETS		01/01/2006	EDIFICI		0	0

# AJUNTAMENT-AJUNTAMENT DE SABADELL

Data obtenció 17/06/2016 13:55  
Pàg. 16

## LLIBRE A LLIBRE A: BENS, DRETS I OBLIGACIONS DE L'ENT LOCAL

EPÍGRAF: I.2 SERVEI PÚBLIC

SUBEPÍGRAF: I.2.C MOBLES

CLASSIFICAC N. BÉ	QUANT. DESCRIPCIÓ	C. GESTO T. ADQUISICIÓ C. COST	COST ADQUI. D- ALTA	CENTRE UBICACIÓ	PLANTA ESPAI	V.B.C. DOT. AMORT	F.A. V.C.
300106	15705	ES INVENTARIO, INSPECCIÓ FÍSICA O INVENTARIO	0	GIMNAS MUNICIPAL		0	0
		LECTOR DE TARGETES MAGNETIQUES	01/01/2006	EDIFICI		0	0
300106	16335	GI COMPRA	857,05	CAN MARCET, GUÀRDIA URBANA		857,05	857,05
		Projector	25/05/2007	EDIFICI		0	0
300106	16447	GI INVENTARIO, INSPECCIÓ FÍSICA O INVENTARIO	0	AJUNTAMENT	PRIMERA PLANTA	0	0
		Projector	31/12/2007	EDIFICI CONSISTORIAL	GABINET DE L'ALCALDIA	0	0
300106	16592	GI INVENTARIO, INSPECCIÓ FÍSICA O INVENTARIO	0	CENTRE CÍVIC DE CAN PUIGGENER		0	0
		Scàner	31/12/2007	CAP CREU ALTA II (CAN PUIGGENER)		0	0
300106	16868	CU COMPRA	1.858,36	CA L'ESTRUCH		1.858,36	1.858,36
		Projector PC i varal	08/10/2007			0	0
300106	16869	CU COMPRA	1.858,38	CA L'ESTRUCH		1.858,38	1.858,38
		Projector PC i varal	08/10/2007			0	0
300106	16870	CU COMPRA	1.858,38	CA L'ESTRUCH		1.858,38	1.858,38
		Projector PC i varal	08/10/2007			0	0
300106	16871	CU COMPRA	1.858,38	CA L'ESTRUCH		1.858,38	1.858,38
		Projector PC i varal	08/10/2007			0	0
300106	16872	CU COMPRA	1.858,38	CA L'ESTRUCH		1.858,38	1.858,38
		Projector PC i varal	08/10/2007			0	0

# AJUNTAMENT-AJUNTAMENT DE SABADELL

Data obtenció 17/06/2016 13:55  
Pàg. 17

## LLIBRE A LLIBRE A: BENS, DRETS I OBLIGACIONS DE L'ENT LOCAL

EPÍGRAF: I.2 SERVEI PÚBLIC

SUBEPÍGRAF: I.2.C MOBLES

CLASSIFICAC	N. BÉ	QUANT. DESCRIPCIÓ	C. GESTO T. ADQUISICIÓ C. COST	COST ADQUI. D- ALTA	CENTRE UBICACIÓ	PLANTA ESPAI	V.B.C. DOT. AMORT	F.A. V.C.
300106	16873	Projector PC i varal	CU COMPRA	1.858,38 08/10/2007	CA L'ESTRUCH		1.858,38 0	1.858,38 0
300106	16874	Projector PC i varal	CU COMPRA	1.858,38 08/10/2007	CA L'ESTRUCH		1.858,38 0	1.858,38 0
300106	16875	Projector PC i varal	CU COMPRA	1.858,38 08/10/2007	CA L'ESTRUCH		1.858,38 0	1.858,38 0
300106	16876	Projector PC i varal	CU COMPRA	1.858,38 08/10/2007	CA L'ESTRUCH		1.858,38 0	1.858,38 0
300106	16877	Projector PC i varal	CU COMPRA	1.858,38 08/10/2007	CA L'ESTRUCH		1.858,38 0	1.858,38 0
300106	16878	Projector PC i varal	CU COMPRA	1.858,38 08/10/2007	CA L'ESTRUCH		1.858,38 0	1.858,38 0
300106	16879	Projector PC i varal	CU COMPRA	1.858,38 08/10/2007	CA L'ESTRUCH		1.858,38 0	1.858,38 0
300106	17242	IPAQ-PDA	GI COMPRA	591,99 31/12/2007	EDIFICI NARCIS GIRALT		591,99 0	591,99 0
300106	17284	IPAQ-PDA	GI COMPRA	359,60 30/12/2007	EDIFICI NARCIS GIRALT		359,60 0	359,60 0
300106	17286	IPAQ-PDA	GI COMPRA	359,60 30/12/2007	EDIFICI NARCIS GIRALT		359,60 0	359,60 0
300106	17287	IPAQ-PDA	GI COMPRA	359,60 30/12/2007	EDIFICI NARCIS GIRALT		359,60 0	359,60 0



# AJUNTAMENT-AJUNTAMENT DE SABADELL

Data obtenció 17/06/2016 13:55  
Pàg. 18

## LLIBRE A LLIBRE A: BENS, DRETS I OBLIGACIONS DE L'ENT LOCAL

EPÍGRAF: I.2 SERVEI PÚBLIC

SUBEPÍGRAF: I.2.C MOBLES

CLASSIFICAC	N. BÉ	QUANT. DESCRIPCIÓ	C. GESTO T. ADQUISICIÓ C. COST	COST ADQUI. D- ALTA	CENTRE UBICACIÓ	PLANTA ESPAI	V.B.C. DOT. AMORT	F.A. V.C.
300106	17288		GI COMPRA	359,60	EDIFICI NARCIS GIRALT		359,60	359,60
		IPAQ-PDA		30/12/2007			0	0
300106	17289		GI COMPRA	359,60	EDIFICI NARCIS GIRALT		359,60	359,60
		IPAQ-PDA		30/12/2007			0	0
300106	17290		GI COMPRA	359,60	EDIFICI NARCIS GIRALT		359,60	359,60
		IPAQ-PDA		30/12/2007			0	0
300106	17291		GI COMPRA	359,60	EDIFICI NARCIS GIRALT		359,60	359,60
		IPAQ-PDA		30/12/2007			0	0
300106	17292		GI COMPRA	359,60	EDIFICI NARCIS GIRALT		359,60	359,60
		IPAQ-PDA		30/12/2007			0	0
300106	17293		GI COMPRA	359,60	EDIFICI NARCIS GIRALT		359,60	359,60
		IPAQ-PDA		30/12/2007			0	0
300106	17294		GI COMPRA	359,60	EDIFICI NARCIS GIRALT		359,60	359,60
		IPAQ-PDA		30/12/2007			0	0
300106	17295		GI COMPRA	359,60	EDIFICI NARCIS GIRALT		359,60	359,60
		IPAQ-PDA		30/12/2007			0	0
300106	17296		GI COMPRA	359,60	EDIFICI NARCIS GIRALT		359,60	359,60
		IPAQ-PDA		30/12/2007			0	0
300106	17297		GI COMPRA	359,60	EDIFICI NARCIS GIRALT		359,60	359,60
		IPAQ-PDA		30/12/2007			0	0
300106	17298		GI COMPRA	359,60	EDIFICI NARCIS GIRALT		359,60	359,60
		IPAQ-PDA		30/12/2007			0	0

# AJUNTAMENT-AJUNTAMENT DE SABADELL

Data obtenció 17/06/2016 13:55  
Pàg. 19

## LLIBRE A LLIBRE A: BENS, DRETS I OBLIGACIONS DE L'ENT LOCAL

EPÍGRAF: I.2 SERVEI PÚBLIC

SUBEPÍGRAF: I.2.C MOBLES

CLASSIFICAC N. BÉ	QUANT. DESCRIPCIÓ	C. GESTO T. ADQUISICIÓ C. COST	COST ADQUI. D- ALTA	CENTRE UBICACIÓ	PLANTA ESPAI	V.B.C. DOT. AMORT	F.A. V.C.
300106	17299	GI COMPRA	359,60	EDIFICI NARCIS GIRALT		359,60	359,60
	IPAQ-PDA		30/12/2007			0	0
300106	17448	ED COMPRA	854,05	ESCOLA ILLA		854,05	854,05
	Projector		31/12/2007	ESCOLA ILLA		0	0
300106	17730	GI COMPRA	678,60	EDIFICI NARCIS GIRALT		678,60	678,60
	projector		23/05/2008	EDIFICI NARCÍS GIRALT		0	0
300106	17740	TE COMPRA	4.212,33	INFRAESTRUCTURA PUBLICA DISTRICTE 5		4.212,33	4.212,33
	6 modems reg automàtic per telegestió		18/09/2008			0	0
300106	18179	GI COMPRA	1.116,78	EDIFICI NARCIS GIRALT		1.116,78	1.116,78
	scàner		26/09/2008	EDIFICI NARCÍS GIRALT		0	0
300106	18180	GI COMPRA	1.116,78	EDIFICI NARCIS GIRALT		1.116,78	1.116,78
	scàner		26/09/2008	EDIFICI NARCÍS GIRALT		0	0
300106	18181	GI COMPRA	372,56	EDIFICI NARCIS GIRALT		372,56	372,56
	PDA		26/09/2008			0	0
300106	18182	GI COMPRA	372,56	EDIFICI NARCIS GIRALT		372,56	372,56
	PDA		26/09/2008			0	0
300106	18183	GI COMPRA	372,56	EDIFICI NARCIS GIRALT		372,56	372,56
	PDA		26/09/2008			0	0
300106	18184	GI COMPRA	372,56	EDIFICI NARCIS GIRALT		372,56	372,56
	PDA		26/09/2008			0	0
300106	18185	GI COMPRA	372,56	EDIFICI NARCIS GIRALT		372,56	372,56
	PDA		26/09/2008			0	0

# AJUNTAMENT-AJUNTAMENT DE SABADELL

Data obtenció 17/06/2016 13:55  
Pàg. 20

## LLIBRE A LLIBRE A: BENS, DRETS I OBLIGACIONS DE L'ENT LOCAL

EPÍGRAF: I.2 SERVEI PÚBLIC

SUBEPÍGRAF: I.2.C MOBLES

CLASSIFICAC N. BÉ	QUANT. DESCRIPCIÓ	C. GESTO T. ADQUISICIÓ C. COST	COST ADQUI. D- ALTA	CENTRE UBICACIÓ	PLANTA ESPAI	V.B.C. DOT. AMORT	F.A. V.C.
300106	18186	GI COMPRA	372,56	EDIFICI NARCIS GIRALT		372,56	372,56
	PDA		26/09/2008			0	0
300106	18187	GI COMPRA	372,56	EDIFICI NARCIS GIRALT		372,56	372,56
	PDA		26/09/2008			0	0
300106	18188	GI COMPRA	372,56	EDIFICI NARCIS GIRALT		372,56	372,56
	PDA		26/09/2008			0	0
300106	18189	GI COMPRA	372,56	EDIFICI NARCIS GIRALT		372,56	372,56
	PDA		26/09/2008			0	0
300106	18190	GI COMPRA	372,56	EDIFICI NARCIS GIRALT		372,56	372,56
	PDA		26/09/2008			0	0
300106	18191	GI COMPRA	372,56	EDIFICI NARCIS GIRALT		372,56	372,56
	PDA		26/09/2008			0	0
300106	18192	GI COMPRA	372,56	EDIFICI NARCIS GIRALT		372,56	372,56
	PDA		26/09/2008			0	0
300106	18193	GI COMPRA	372,56	EDIFICI NARCIS GIRALT		372,56	372,56
	PDA		26/09/2008			0	0
300106	18194	GI COMPRA	372,56	EDIFICI NARCIS GIRALT		372,56	372,56
	PDA		26/09/2008			0	0
300106	18195	GI COMPRA	372,56	EDIFICI NARCIS GIRALT		372,56	372,56
	PDA		26/09/2008			0	0
300106	18196	GI COMPRA	372,56	EDIFICI NARCIS GIRALT		372,56	372,56
	PDA		26/09/2008			0	0

# AJUNTAMENT-AJUNTAMENT DE SABADELL

Data obtenció 17/06/2016 13:55  
Pàg. 21

## LLIBRE A LLIBRE A: BENS, DRETS I OBLIGACIONS DE L'ENT LOCAL

EPÍGRAF: I.2 SERVEI PÚBLIC

SUBEPÍGRAF: I.2.C MOBLES

CLASSIFICAC	N. BÉ	QUANT. DESCRIPCIÓ	C. GESTO T. ADQUISICIÓ C. COST	COST ADQUI. D- ALTA	CENTRE UBICACIÓ	PLANTA ESPAI	V.B.C. DOT. AMORT	F.A. V.C.
300106	18197		GI COMPRA	372,56	EDIFICI NARCIS GIRALT		372,56	372,56
		PDA		26/09/2008			0	0
300106	18198		GI COMPRA	372,56	EDIFICI NARCIS GIRALT		372,56	372,56
		PDA		26/09/2008			0	0
300106	18199		GI COMPRA	372,56	EDIFICI NARCIS GIRALT		372,56	372,56
		PDA		26/09/2008			0	0
300106	18200		GI COMPRA	372,56	EDIFICI NARCIS GIRALT		372,56	372,56
		PDA		26/09/2008			0	0
300106	18201		GI COMPRA	372,56	EDIFICI NARCIS GIRALT		372,56	372,56
		PDA		26/09/2008			0	0
300106	18202		GI COMPRA	372,56	EDIFICI NARCIS GIRALT		372,56	372,56
		PDA		26/09/2008			0	0
300106	18203		GI COMPRA	372,56	EDIFICI NARCIS GIRALT		372,56	372,56
		PDA		26/09/2008			0	0
300106	18204		GI COMPRA	372,56	EDIFICI NARCIS GIRALT		372,56	372,56
		PDA		26/09/2008			0	0
300106	18205		GI COMPRA	372,56	EDIFICI NARCIS GIRALT		372,56	372,56
		PDA		26/09/2008			0	0
300106	18206		GI COMPRA	372,56	EDIFICI NARCIS GIRALT		372,56	372,56
		PDA		26/09/2008			0	0
300106	18207		GI COMPRA	372,56	EDIFICI NARCIS GIRALT		372,56	372,56
		PDA		26/09/2008			0	0

# AJUNTAMENT-AJUNTAMENT DE SABADELL

Data obtenció 17/06/2016 13:55  
Pàg. 22

## LLIBRE A LLIBRE A: BENS, DRETS I OBLIGACIONS DE L'ENT LOCAL

EPÍGRAF: I.2 SERVEI PÚBLIC

SUBEPÍGRAF: I.2.C MOBLES

CLASSIFICAC N. BÉ	QUANT. DESCRIPCIÓ	C. GESTO T. ADQUISICIÓ C. COST	COST ADQUI. D- ALTA	CENTRE UBICACIÓ	PLANTA ESPAI	V.B.C. DOT. AMORT	F.A. V.C.
300106	18208	GI COMPRA	372,56	EDIFICI NARCIS GIRALT		372,56	372,56
	PDA		26/09/2008			0	0
300106	18209	GI COMPRA	372,56	EDIFICI NARCIS GIRALT		372,56	372,56
	PDA		26/09/2008			0	0
300106	18210	GI COMPRA	372,56	EDIFICI NARCIS GIRALT		372,56	372,56
	PDA		26/09/2008			0	0
300106	18211	GI COMPRA	372,56	EDIFICI NARCIS GIRALT		372,56	372,56
	PDA		26/09/2008			0	0
300106	18212	GI COMPRA	372,56	EDIFICI NARCIS GIRALT		372,56	372,56
	PDA		26/09/2008			0	0
300106	18213	GI COMPRA	372,56	EDIFICI NARCIS GIRALT		372,56	372,56
	PDA		26/09/2008			0	0
300106	18214	GI COMPRA	372,56	EDIFICI NARCIS GIRALT		372,56	372,56
	PDA		26/09/2008			0	0
300106	18215	GI COMPRA	372,56	EDIFICI NARCIS GIRALT		372,56	372,56
	PDA		26/09/2008			0	0
300106	18216	GI COMPRA	372,56	EDIFICI NARCIS GIRALT		372,56	372,56
	PDA		26/09/2008			0	0
300106	18217	GI COMPRA	372,56	EDIFICI NARCIS GIRALT		372,56	372,56
	PDA		26/09/2008			0	0
300106	18218	GI COMPRA	372,56	EDIFICI NARCIS GIRALT		372,56	372,56
	PDA		26/09/2008			0	0

# AJUNTAMENT-AJUNTAMENT DE SABADELL

Data obtenció 17/06/2016 13:55  
Pàg. 23

## LLIBRE A LLIBRE A: BENS, DRETS I OBLIGACIONS DE L'ENT LOCAL

EPÍGRAF: I.2 SERVEI PÚBLIC

SUBEPÍGRAF: I.2.C MOBLES

CLASSIFICAC N. BÉ	QUANT. DESCRIPCIÓ	C. GESTO T. ADQUISICIÓ C. COST	COST ADQUI. D- ALTA	CENTRE UBICACIÓ	PLANTA ESPAI	V.B.C. DOT. AMORT	F.A. V.C.
300106	18219	GI COMPRA	372,56	EDIFICI NARCIS GIRALT		372,56	372,56
	PDA		26/09/2008			0	0
300106	18256	TE COMPRA	388,60	INFRAESTRUCTURA PUBLICA DISTRICTE 5		388,60	388,60
	5 Interface		08/10/2008			0	0
300106	18554	ED COMPRA	572,99	ESCOLA ILLA		572,99	572,99
	Disc dur extern Seagate STM30 7504EHD301 RK 750 GB aules 1		31/12/2008	ESCOLA ILLA		0	0
300106	18556	CU COMPRA	892,30	BIBLIOTECA CENTRAL VAPOR BADIA		892,30	892,30
	Lèctors òptics préstec fons documental Biblioteca Vapor Badi		31/12/2008	EDIFICI		0	0
300106	18687	GI COMPRA	359,60	EDIFICI NARCIS GIRALT		359,60	359,60
	IPAQ		31/12/2008			0	0
300106	18688	GI COMPRA	359,60	EDIFICI NARCIS GIRALT		359,60	359,60
	IPAQ		31/12/2008			0	0
300106	18689	GI COMPRA	359,60	EDIFICI NARCIS GIRALT		359,60	359,60
	IPAQ		31/12/2008			0	0
300106	18690	GI COMPRA	359,60	EDIFICI NARCIS GIRALT		359,60	359,60
	IPAQ		31/12/2008			0	0
300106	18691	GI COMPRA	359,60	EDIFICI NARCIS GIRALT		359,60	359,60
	IPAQ		31/12/2008			0	0
300106	18692	GI COMPRA	359,60	EDIFICI NARCIS GIRALT		359,60	359,60
	IPAQ		31/12/2008			0	0

# AJUNTAMENT-AJUNTAMENT DE SABADELL

Data obtenció 17/06/2016 13:55  
Pàg. 24

## LLIBRE A LLIBRE A: BENS, DRETS I OBLIGACIONS DE L'ENT LOCAL

EPÍGRAF: I.2 SERVEI PÚBLIC

SUBEPÍGRAF: I.2.C MOBLES

CLASSIFICAC N. BÉ	QUANT. DESCRIPCIÓ	C. GESTO T. ADQUISICIÓ C. COST	COST ADQUI. D- ALTA	CENTRE UBICACIÓ	PLANTA ESPAI	V.B.C. DOT. AMORT	F.A. V.C.
300106	18693	GI COMPRA	359,60	EDIFICI NARCIS GIRALT		359,60	359,60
	IPAQ		31/12/2008			0	0
300106	18694	GI COMPRA	359,60	EDIFICI NARCIS GIRALT		359,60	359,60
	IPAQ		31/12/2008			0	0
300106	18695	GI COMPRA	359,60	EDIFICI NARCIS GIRALT		359,60	359,60
	IPAQ		31/12/2008			0	0
300106	18696	GI COMPRA	359,60	EDIFICI NARCIS GIRALT		359,60	359,60
	IPAQ		31/12/2008			0	0
300106	18697	GI COMPRA	359,60	EDIFICI NARCIS GIRALT		359,60	359,60
	IPAQ		31/12/2008			0	0
300106	18902	GI COMPRA	427,17	EDIFICI NARCIS GIRALT		427,17	427,17
	15 teclats (+lectora xip)		31/12/2008			0	0
300106	18985	CT COMPRA	262,21	MERCAT CENTRAL		262,21	262,21
	Fax oficina Mercat Central		31/12/2008	EDIFICI		0	0
300106	18991	GI COMPRA	562,50	EDIFICI NARCIS GIRALT		562,50	562,50
	projector		20/04/2009			0	0
300106	18992	GI COMPRA	67,54	EDIFICI NARCIS GIRALT		67,54	67,54
	escàner		20/04/2009			0	0
300106	18993	GI COMPRA	67,54	EDIFICI NARCIS GIRALT		67,54	67,54
	escàner		20/04/2009			0	0
300106	18994	GI COMPRA	67,54	EDIFICI NARCIS GIRALT		67,54	67,54
	escàner		20/04/2009			0	0

# AJUNTAMENT-AJUNTAMENT DE SABADELL

Data obtenció 17/06/2016 13:55  
Pàg. 25

## LLIBRE A LLIBRE A: BENS, DRETS I OBLIGACIONS DE L'ENT LOCAL

EPÍGRAF: I.2 SERVEI PÚBLIC

SUBEPÍGRAF: I.2.C MOBLES

CLASSIFICAC	N. BÉ	QUANT. DESCRIPCIÓ	C. GESTO T. ADQUISICIÓ C. COST	COST ADQUI. D- ALTA	CENTRE UBICACIÓ	PLANTA ESPAI	V.B.C. DOT. AMORT	F.A. V.C.
300106	18995	escàner	GI COMPRA	67,54 20/04/2009	EDIFICI NARCIS GIRALT		67,54 0	67,54 0
300106	18996	Mimio interactive+wireless kit	GI COMPRA	979,04 20/04/2009	EDIFICI NARCIS GIRALT		979,04 0	979,04 0
300106	19002	ESCANER	SG COMPRA	69,24 20/04/2009	CENTRE CÍVIC DE GRÀCIA EDIFICI		69,24 0	69,24 0
300106	19003	ESCANER	SG COMPRA	69,24 20/04/2009	CASAL PERE QUART EDIFICI		69,24 0	69,24 0
300106	19097	Scanner Sobretaula	GI COMPRA	63,79 25/05/2009	AGNÈS ARMENGOL		63,79 0	63,79 0
300106	19098	Scanner Sobretaula	GI COMPRA	63,79 25/05/2009	AGNÈS ARMENGOL		63,79 0	63,79 0
300106	19116	25 teclats smartcardreader 40 optical mouse rX250	GI COMPRA	952,65 15/06/2009	EDIFICI NARCIS GIRALT		952,65 0	952,65 0
300106	19207	Scàner	GI COMPRA	618,28 27/07/2009	EDIFICI NARCIS GIRALT		618,28 0	618,28 0
300106	19215	Projector Sala Junes+instal·lacio	GI COMPRA	3.526,40 27/07/2009	EDIFICI NARCIS GIRALT		3.526,40 0	3.526,40 0
300106	19222	Gravadora DVD	GI COMPRA	510,40 31/07/2009	EDIFICI NARCIS GIRALT		510,40 0	510,40 0
300106	19223	Gravadora DVD	GI COMPRA	510,40 31/07/2009	EDIFICI NARCIS GIRALT		510,40 0	510,40 0



# AJUNTAMENT-AJUNTAMENT DE SABADELL

Data obtenció 17/06/2016 13:55  
Pàg. 26

## LLIBRE A LLIBRE A: BENS, DRETS I OBLIGACIONS DE L'ENT LOCAL

EPÍGRAF: I.2 SERVEI PÚBLIC

SUBEPÍGRAF: I.2.C MOBLES

CLASSIFICAC	N. BÉ	QUANT. DESCRIPCIÓ	C. GESTO T. ADQUISICIÓ C. COST	COST ADQUI. D- ALTA	CENTRE UBICACIÓ	PLANTA ESPAI	V.B.C. DOT. AMORT	F.A. V.C.
300106	19224	Gravadora DVD	GI COMPRA	510,40 31/07/2009	EDIFICI NARCIS GIRALT		510,40 0	510,40 0
300106	19225	Gravadora DVD	GI COMPRA	510,40 31/07/2009	EDIFICI NARCIS GIRALT		510,40 0	510,40 0
300106	19226	Gravadora DVD	GI COMPRA	510,40 31/07/2009	EDIFICI NARCIS GIRALT		510,40 0	510,40 0
300106	19227	Gravadora DVD	GI COMPRA	510,40 31/07/2009	EDIFICI NARCIS GIRALT		510,40 0	510,40 0
300106	19228	Gravadora DVD	GI COMPRA	510,40 31/07/2009	EDIFICI NARCIS GIRALT		510,40 0	510,40 0
300106	19229	Gravadora DVD	GI COMPRA	510,40 31/07/2009	EDIFICI NARCIS GIRALT		510,40 0	510,40 0
300106	19230	Gravadora DVD	GI COMPRA	510,40 31/07/2009	EDIFICI NARCIS GIRALT		510,40 0	510,40 0
300106	19231	Gravadora DVD	GI COMPRA	510,40 31/07/2009	EDIFICI NARCIS GIRALT		510,40 0	510,40 0
300106	19232	Gravadora DVD	GI COMPRA	510,40 31/07/2009	EDIFICI NARCIS GIRALT		510,40 0	510,40 0
300106	19233	Gravadora DVD	GI COMPRA	510,40 31/07/2009	EDIFICI NARCIS GIRALT		510,40 0	510,40 0
300106	19234	Gravadora DVD	GI COMPRA	510,40 31/07/2009	EDIFICI NARCIS GIRALT		510,40 0	510,40 0

# AJUNTAMENT-AJUNTAMENT DE SABADELL

Data obtenció 17/06/2016 13:55  
 Pàg. 27

## LLIBRE A LLIBRE A: BENS, DRETS I OBLIGACIONS DE L'ENT LOCAL

EPÍGRAF: I.2 SERVEI PÚBLIC

SUBEPÍGRAF: I.2.C MOBLES

CLASSIFICAC	N. BÉ	QUANT. DESCRIPCIÓ	C. GESTO T. ADQUISICIÓ C. COST	COST ADQUI. D- ALTA	CENTRE UBICACIÓ	PLANTA ESPAI	V.B.C. DOT. AMORT	F.A. V.C.
300106	19235	Gravadora DVD	GI COMPRA	510,40 31/07/2009	EDIFICI NARCIS GIRALT		510,40 0	510,40 0
300106	19236	Gravadora DVD	GI COMPRA	510,40 31/07/2009	EDIFICI NARCIS GIRALT		510,40 0	510,40 0
300106	19237	Gravadora DVD	GI COMPRA	510,40 31/07/2009	EDIFICI NARCIS GIRALT		510,40 0	510,40 0
300106	19330	Scàner	GI COMPRA	609,00 09/11/2009	EDIFICI NARCIS GIRALT		609,00 0	609,00 0
300106	19414	Projector MP523	ED COMPRA	449,52 14/12/2009	ESCOLA ILLA		449,52 0	449,52 0
300106	19415	Tabletes per ordinador	ED COMPRA	369,00 14/12/2009	ESCOLA ILLA		369,00 0	369,00 0
300106	19416	Tabletes per ordinador	ED COMPRA	369,00 14/12/2009	ESCOLA ILLA		369,00 0	369,00 0
300106	19417	Projector MP523	ED COMPRA	449,52 14/12/2009	ESCOLA ILLA		449,52 0	449,52 0
300106	19418	Projector MP523	ED COMPRA	449,52 14/12/2009	ESCOLA ILLA		449,52 0	449,52 0
300106	20827	Controlador d'elements d'iluminació des del Pc	GI COMPRA	187,40 31/12/2009	CA L'ESTRUCH NAU CENTRAL		187,40 0	187,40 0
300106	20830		GI COMPRA	4.706,51	CA L'ESTRUCH		5.482,09	5.482,09

# AJUNTAMENT-AJUNTAMENT DE SABADELL

Data obtenció 17/06/2016 13:55  
Pàg. 28

## LLIBRE A LLIBRE A: BENS, DRETS I OBLIGACIONS DE L'ENT LOCAL

EPÍGRAF: I.2 SERVEI PÚBLIC

SUBEPÍGRAF: I.2.C MOBLES

CLASSIFICAC N. BÉ	QUANT. DESCRIPCIÓ	C. GESTO T. ADQUISICIÓ C. COST	COST ADQUI. D- ALTA	CENTRE UBICACIÓ	PLANTA ESPAI	V.B.C. DOT. AMORT	F.A. V.C.
	Equip controlador i aplicació de control de sensor		31/12/2009	NAU CENTRAL		0	0
300106	20898	GI COMPRA	141,87	EDIFICI NARCIS GIRALT		141,87	141,87
	Lector de tarjes		31/12/2009			0	0
300106	20901	GI COMPRA	44,65	EDIFICI NARCIS GIRALT		44,65	44,65
	Teclats amb lector de targeta intel·ligent		31/12/2009			0	0
300106	20902	GI COMPRA	44,65	EDIFICI NARCIS GIRALT		44,65	44,65
	Teclats amb lector de targeta intel·ligent		31/12/2009			0	0
300106	20903	GI COMPRA	44,65	EDIFICI NARCIS GIRALT		44,65	44,65
	Teclats amb lector de targeta intel·ligent		31/12/2009			0	0
300106	20904	GI COMPRA	44,65	EDIFICI NARCIS GIRALT		44,65	44,65
	Teclats amb lector de targeta intel·ligent		31/12/2009			0	0
300106	20905	GI COMPRA	44,65	EDIFICI NARCIS GIRALT		44,65	44,65
	Teclats amb lector de targeta intel·ligent		31/12/2009			0	0
300106	20906	GI COMPRA	44,65	EDIFICI NARCIS GIRALT		44,65	44,65
	Teclats amb lector de targeta intel·ligent		31/12/2009			0	0
300106	20907	GI COMPRA	44,65	EDIFICI NARCIS GIRALT		44,65	44,65
	Teclats amb lector de targeta intel·ligent		31/12/2009			0	0
300106	20908	GI COMPRA	44,65	EDIFICI NARCIS GIRALT		44,65	44,65
	Teclats amb lector de targeta intel·ligent		31/12/2009			0	0
300106	20909	GI COMPRA	44,65	EDIFICI NARCIS GIRALT		44,65	44,65
	Teclats amb lector de targeta intel·ligent		31/12/2009			0	0

# AJUNTAMENT-AJUNTAMENT DE SABADELL

Data obtenció 17/06/2016 13:55  
Pàg. 29

## LLIBRE A LLIBRE A: BENS, DRETS I OBLIGACIONS DE L'ENT LOCAL

EPÍGRAF: I.2 SERVEI PÚBLIC

SUBEPÍGRAF: I.2.C MOBLES

CLASSIFICAC	N. BÉ	QUANT. DESCRIPCIÓ	C. GESTO C. COST	T. ADQUISICIÓ	COST ADQUI. D- ALTA	CENTRE UBICACIÓ	PLANTA ESPAI	V.B.C. DOT. AMORT	F.A. V.C.
300106	20910		GI COMPRA		44,65	EDIFICI NARCIS GIRALT		44,65	44,65
		Teclats amb lector de targeta intel·ligent			31/12/2009			0	0
300106	20911		GI COMPRA		44,65	EDIFICI NARCIS GIRALT		44,65	44,65
		Teclats amb lector de targeta intel·ligent			31/12/2009			0	0
300106	20912		GI COMPRA		44,65	EDIFICI NARCIS GIRALT		44,65	44,65
		Teclats amb lector de targeta intel·ligent			31/12/2009			0	0
300106	20913		GI COMPRA		44,65	EDIFICI NARCIS GIRALT		44,65	44,65
		Teclats amb lector de targeta intel·ligent			31/12/2009			0	0
300106	20914		GI COMPRA		44,65	EDIFICI NARCIS GIRALT		44,65	44,65
		Teclats amb lector de targeta intel·ligent			31/12/2009			0	0
300106	20915		GI COMPRA		44,65	EDIFICI NARCIS GIRALT		44,65	44,65
		Teclats amb lector de targeta intel·ligent			31/12/2009			0	0
300106	20916		GI COMPRA		44,65	EDIFICI NARCIS GIRALT		44,65	44,65
		Teclats amb lector de targeta intel·ligent			31/12/2009			0	0
300106	20917		GI COMPRA		44,65	EDIFICI NARCIS GIRALT		44,65	44,65
		Teclats amb lector de targeta intel·ligent			31/12/2009			0	0
300106	20918		GI COMPRA		44,65	EDIFICI NARCIS GIRALT		44,65	44,65
		Teclats amb lector de targeta intel·ligent			31/12/2009			0	0
300106	20919		GI COMPRA		44,65	EDIFICI NARCIS GIRALT		44,65	44,65
		Teclats amb lector de targeta intel·ligent			31/12/2009			0	0
300106	20920		GI COMPRA		44,65	EDIFICI NARCIS GIRALT		44,65	44,65
		Teclats amb lector de targeta intel·ligent			31/12/2009			0	0

# AJUNTAMENT-AJUNTAMENT DE SABADELL

Data obtenció 17/06/2016 13:55  
Pàg. 30

## LLIBRE A LLIBRE A: BENS, DRETS I OBLIGACIONS DE L'ENT LOCAL

EPÍGRAF: I.2 SERVEI PÚBLIC

SUBEPÍGRAF: I.2.C MOBLES

CLASSIFICAC	N. BÉ	QUANT. DESCRIPCIÓ	C. GESTO C. COST	T. ADQUISICIÓ	COST ADQUI. D- ALTA	CENTRE UBICACIÓ	PLANTA ESPAI	V.B.C. DOT. AMORT	F.A. V.C.
300106	20921		GI COMPRA		44,65	EDIFICI NARCIS GIRALT		44,65	44,65
		Teclats amb lector de targeta intel·ligent			31/12/2009			0	0
300106	20922		GI COMPRA		44,65	EDIFICI NARCIS GIRALT		44,65	44,65
		Teclats amb lector de targeta intel·ligent			31/12/2009			0	0
300106	20923		GI COMPRA		44,65	EDIFICI NARCIS GIRALT		44,65	44,65
		Teclats amb lector de targeta intel·ligent			31/12/2009			0	0
300106	20924		GI COMPRA		44,65	EDIFICI NARCIS GIRALT		44,65	44,65
		Teclats amb lector de targeta intel·ligent			31/12/2009			0	0
300106	20925		GI COMPRA		44,65	EDIFICI NARCIS GIRALT		44,65	44,65
		Teclats amb lector de targeta intel·ligent			31/12/2009			0	0
300106	20926		GI COMPRA		44,65	EDIFICI NARCIS GIRALT		44,65	44,65
		Teclats amb lector de targeta intel·ligent			31/12/2009			0	0
300106	20927		GI COMPRA		44,65	EDIFICI NARCIS GIRALT		44,65	44,65
		Teclats amb lector de targeta intel·ligent			31/12/2009			0	0
300106	20928		GI COMPRA		44,65	EDIFICI NARCIS GIRALT		44,65	44,65
		Teclats amb lector de targeta intel·ligent			31/12/2009			0	0
300106	20929		GI COMPRA		44,65	EDIFICI NARCIS GIRALT		44,65	44,65
		Teclats amb lector de targeta intel·ligent			31/12/2009			0	0
300106	20930		GI COMPRA		44,65	EDIFICI NARCIS GIRALT		44,65	44,65
		Teclats amb lector de targeta intel·ligent			31/12/2009			0	0
300106	20931		GI COMPRA		44,65	EDIFICI NARCIS GIRALT		44,65	44,65
		Teclats amb lector de targeta intel·ligent			31/12/2009			0	0

# AJUNTAMENT-AJUNTAMENT DE SABADELL

Data obtenció 17/06/2016 13:55  
Pàg. 31

## LLIBRE A LLIBRE A: BENS, DRETS I OBLIGACIONS DE L'ENT LOCAL

EPÍGRAF: I.2 SERVEI PÚBLIC

SUBEPÍGRAF: I.2.C MOBLES

CLASSIFICAC N. BÉ	QUANT. DESCRIPCIÓ	C. GESTO T. ADQUISICIÓ C. COST	COST ADQUI. D- ALTA	CENTRE UBICACIÓ	PLANTA ESPAI	V.B.C. DOT. AMORT	F.A. V.C.
300106	20932	GI COMPRA	44,65	EDIFICI NARCIS GIRALT		44,65	44,65
	Teclats amb lector de targeta intel·ligent		31/12/2009			0	0
300106	20933	GI COMPRA	44,65	EDIFICI NARCIS GIRALT		44,65	44,65
	Teclats amb lector de targeta intel·ligent		31/12/2009			0	0
300106	20934	GI COMPRA	44,65	EDIFICI NARCIS GIRALT		44,65	44,65
	Teclats amb lector de targeta intel·ligent		31/12/2009			0	0
300106	20935	GI COMPRA	44,65	EDIFICI NARCIS GIRALT		44,65	44,65
	Teclats amb lector de targeta intel·ligent		31/12/2009			0	0
300106	20936	GI COMPRA	44,65	EDIFICI NARCIS GIRALT		44,65	44,65
	Teclats amb lector de targeta intel·ligent		31/12/2009			0	0
300106	20937	GI COMPRA	44,65	EDIFICI NARCIS GIRALT		44,65	44,65
	Teclats amb lector de targeta intel·ligent		31/12/2009			0	0
300106	20938	GI COMPRA	44,65	EDIFICI NARCIS GIRALT		44,65	44,65
	Teclats amb lector de targeta intel·ligent		31/12/2009			0	0
300106	20939	GI COMPRA	44,65	EDIFICI NARCIS GIRALT		44,65	44,65
	Teclats amb lector de targeta intel·ligent		31/12/2009			0	0
300106	20940	GI COMPRA	44,65	EDIFICI NARCIS GIRALT		44,65	44,65
	Teclats amb lector de targeta intel·ligent		31/12/2009			0	0
300106	20941	GI COMPRA	44,65	EDIFICI NARCIS GIRALT		44,65	44,65
	Teclats amb lector de targeta intel·ligent		31/12/2009			0	0
300106	20942	GI COMPRA	44,65	EDIFICI NARCIS GIRALT		44,65	44,65
	Teclats amb lector de targeta intel·ligent		31/12/2009			0	0

# AJUNTAMENT-AJUNTAMENT DE SABADELL

Data obtenció 17/06/2016 13:55  
Pàg. 32

## LLIBRE A LLIBRE A: BENS, DRETS I OBLIGACIONS DE L'ENT LOCAL

EPÍGRAF: I.2 SERVEI PÚBLIC

SUBEPÍGRAF: I.2.C MOBLES

CLASSIFICAC N. BÉ	QUANT. DESCRIPCIÓ	C. GESTO T. ADQUISICIÓ C. COST	COST ADQUI. D- ALTA	CENTRE UBICACIÓ	PLANTA ESPAI	V.B.C. DOT. AMORT	F.A. V.C.
300106	20943	GI COMPRA	44,65	EDIFICI NARCIS GIRALT		44,65	44,65
	Teclats amb lector de targeta intel·ligent		31/12/2009			0	0
300106	20944	GI COMPRA	44,65	EDIFICI NARCIS GIRALT		44,65	44,65
	Teclats amb lector de targeta intel·ligent		31/12/2009			0	0
300106	20945	GI COMPRA	44,65	EDIFICI NARCIS GIRALT		44,65	44,65
	Teclats amb lector de targeta intel·ligent		31/12/2009			0	0
300106	20946	GI COMPRA	44,65	EDIFICI NARCIS GIRALT		44,65	44,65
	Teclats amb lector de targeta intel·ligent		31/12/2009			0	0
300106	20947	GI COMPRA	44,65	EDIFICI NARCIS GIRALT		44,65	44,65
	Teclats amb lector de targeta intel·ligent		31/12/2009			0	0
300106	20948	GI COMPRA	44,65	EDIFICI NARCIS GIRALT		44,65	44,65
	Teclats amb lector de targeta intel·ligent		31/12/2009			0	0
300106	20949	GI COMPRA	44,65	EDIFICI NARCIS GIRALT		44,65	44,65
	Teclats amb lector de targeta intel·ligent		31/12/2009			0	0
300106	20950	GI COMPRA	44,65	EDIFICI NARCIS GIRALT		44,65	44,65
	Teclats amb lector de targeta intel·ligent		31/12/2009			0	0
300106	20951	GI COMPRA	44,65	EDIFICI NARCIS GIRALT		44,65	44,65
	Teclats amb lector de targeta intel·ligent		31/12/2009			0	0
300106	20952	GI COMPRA	44,65	EDIFICI NARCIS GIRALT		44,65	44,65
	Teclats amb lector de targeta intel·ligent		31/12/2009			0	0
300106	20953	GI COMPRA	44,65	EDIFICI NARCIS GIRALT		44,65	44,65
	Teclats amb lector de targeta intel·ligent		31/12/2009			0	0

# AJUNTAMENT-AJUNTAMENT DE SABADELL

Data obtenció 17/06/2016 13:55  
Pàg. 33

## LLIBRE A LLIBRE A: BENS, DRETS I OBLIGACIONS DE L'ENT LOCAL

EPÍGRAF: I.2 SERVEI PÚBLIC

SUBEPÍGRAF: I.2.C MOBLES

CLASSIFICAC N. BÉ	QUANT. DESCRIPCIÓ	C. GESTO T. ADQUISICIÓ C. COST	COST ADQUI. D- ALTA	CENTRE UBICACIÓ	PLANTA ESPAI	V.B.C. DOT. AMORT	F.A. V.C.
300106	20954	GI COMPRA	44,65	EDIFICI NARCIS GIRALT		44,65	44,65
	Teclats amb lector de targeta intel·ligent		31/12/2009			0	0
300106	20955	GI COMPRA	44,65	EDIFICI NARCIS GIRALT		44,65	44,65
	Teclats amb lector de targeta intel·ligent		31/12/2009			0	0
300106	20956	GI COMPRA	44,65	EDIFICI NARCIS GIRALT		44,65	44,65
	Teclats amb lector de targeta intel·ligent		31/12/2009			0	0
300106	20957	GI COMPRA	44,65	EDIFICI NARCIS GIRALT		44,65	44,65
	Teclats amb lector de targeta intel·ligent		31/12/2009			0	0
300106	20958	GI COMPRA	44,65	EDIFICI NARCIS GIRALT		44,65	44,65
	Teclats amb lector de targeta intel·ligent		31/12/2009			0	0
300106	20959	GI COMPRA	44,65	EDIFICI NARCIS GIRALT		44,65	44,65
	Teclats amb lector de targeta intel·ligent		31/12/2009			0	0
300106	20960	GI COMPRA	44,65	EDIFICI NARCIS GIRALT		44,65	44,65
	Teclats amb lector de targeta intel·ligent		31/12/2009			0	0
300106	20961	GI COMPRA	44,65	EDIFICI NARCIS GIRALT		44,65	44,65
	Teclats amb lector de targeta intel·ligent		31/12/2009			0	0
300106	20962	GI COMPRA	44,65	EDIFICI NARCIS GIRALT		44,65	44,65
	Teclats amb lector de targeta intel·ligent		31/12/2009			0	0
300106	20963	GI COMPRA	44,65	EDIFICI NARCIS GIRALT		44,65	44,65
	Teclats amb lector de targeta intel·ligent		31/12/2009			0	0
300106	20964	GI COMPRA	44,65	EDIFICI NARCIS GIRALT		44,65	44,65
	Teclats amb lector de targeta intel·ligent		31/12/2009			0	0



# AJUNTAMENT-AJUNTAMENT DE SABADELL

Data obtenció 17/06/2016 13:55  
Pàg. 34

## LLIBRE A LLIBRE A: BENS, DRETS I OBLIGACIONS DE L'ENT LOCAL

EPÍGRAF: I.2 SERVEI PÚBLIC

SUBEPÍGRAF: I.2.C MOBLES

CLASSIFICAC	N. BÉ	QUANT. DESCRIPCIÓ	C. GESTO T. ADQUISICIÓ C. COST	COST ADQUI. D- ALTA	CENTRE UBICACIÓ	PLANTA ESPAI	V.B.C. DOT. AMORT	F.A. V.C.
300106	20965		GI COMPRA	44,65	EDIFICI NARCIS GIRALT		44,65	44,65
		Teclats amb lector de targeta intel·ligent		31/12/2009			0	0
300106	20966		GI COMPRA	44,65	EDIFICI NARCIS GIRALT		44,65	44,65
		Teclats amb lector de targeta intel·ligent		31/12/2009			0	0
300106	20967		GI COMPRA	44,65	EDIFICI NARCIS GIRALT		44,65	44,65
		Teclats amb lector de targeta intel·ligent		31/12/2009			0	0
300106	20968		GI COMPRA	44,65	EDIFICI NARCIS GIRALT		44,65	44,65
		Teclats amb lector de targeta intel·ligent		31/12/2009			0	0
300106	20969		GI COMPRA	44,65	EDIFICI NARCIS GIRALT		44,65	44,65
		Teclats amb lector de targeta intel·ligent		31/12/2009			0	0
300106	20970		GI COMPRA	44,65	EDIFICI NARCIS GIRALT		44,65	44,65
		Teclats amb lector de targeta intel·ligent		31/12/2009			0	0
300106	20971		GI COMPRA	44,65	EDIFICI NARCIS GIRALT		44,65	44,65
		Teclats amb lector de targeta intel·ligent		31/12/2009			0	0
300106	20972		GI COMPRA	44,65	EDIFICI NARCIS GIRALT		44,65	44,65
		Teclats amb lector de targeta intel·ligent		31/12/2009			0	0
300106	20973		GI COMPRA	44,65	EDIFICI NARCIS GIRALT		44,65	44,65
		Teclats amb lector de targeta intel·ligent		31/12/2009			0	0
300106	20974		GI COMPRA	44,65	EDIFICI NARCIS GIRALT		44,65	44,65
		Teclats amb lector de targeta intel·ligent		31/12/2009			0	0
300106	20975		GI COMPRA	44,65	EDIFICI NARCIS GIRALT		44,65	44,65
		Teclats amb lector de targeta intel·ligent		31/12/2009			0	0

# AJUNTAMENT-AJUNTAMENT DE SABADELL

Data obtenció 17/06/2016 13:55  
Pàg. 35

## LLIBRE A LLIBRE A: BENS, DRETS I OBLIGACIONS DE L'ENT LOCAL

EPÍGRAF: I.2 SERVEI PÚBLIC

SUBEPÍGRAF: I.2.C MOBLES

CLASSIFICAC N. BÉ	QUANT. DESCRIPCIÓ	C. GESTO T. ADQUISICIÓ C. COST	COST ADQUI. D- ALTA	CENTRE UBICACIÓ	PLANTA ESPAI	V.B.C. DOT. AMORT	F.A. V.C.
300106	20976	GI COMPRA	44,65	EDIFICI NARCIS GIRALT		44,65	44,65
	Teclats amb lector de targeta intel·ligent		31/12/2009			0	0
300106	20977	GI COMPRA	44,65	EDIFICI NARCIS GIRALT		44,65	44,65
	Teclats amb lector de targeta intel·ligent		31/12/2009			0	0
300106	20978	GI COMPRA	44,65	EDIFICI NARCIS GIRALT		44,65	44,65
	Teclats amb lector de targeta intel·ligent		31/12/2009			0	0
300106	20979	GI COMPRA	44,65	EDIFICI NARCIS GIRALT		44,65	44,65
	Teclats amb lector de targeta intel·ligent		31/12/2009			0	0
300106	20980	GI COMPRA	44,65	EDIFICI NARCIS GIRALT		44,65	44,65
	Teclats amb lector de targeta intel·ligent		31/12/2009			0	0
300106	20981	GI COMPRA	44,65	EDIFICI NARCIS GIRALT		44,65	44,65
	Teclats amb lector de targeta intel·ligent		31/12/2009			0	0
300106	20982	GI COMPRA	44,65	EDIFICI NARCIS GIRALT		44,65	44,65
	Teclats amb lector de targeta intel·ligent		31/12/2009			0	0
300106	20983	GI COMPRA	44,65	EDIFICI NARCIS GIRALT		44,65	44,65
	Teclats amb lector de targeta intel·ligent		31/12/2009			0	0
300106	20984	GI COMPRA	44,65	EDIFICI NARCIS GIRALT		44,65	44,65
	Teclats amb lector de targeta intel·ligent		31/12/2009			0	0
300106	20985	GI COMPRA	44,64	EDIFICI NARCIS GIRALT		44,64	44,64
	Teclats amb lector de targeta intel·ligent		31/12/2009			0	0
300106	20986	GI COMPRA	44,64	EDIFICI NARCIS GIRALT		44,64	44,64
	Teclats amb lector de targeta intel·ligent		31/12/2009			0	0

# AJUNTAMENT-AJUNTAMENT DE SABADELL

Data obtenció 17/06/2016 13:55  
Pàg. 36

## LLIBRE A LLIBRE A: BENS, DRETS I OBLIGACIONS DE L'ENT LOCAL

EPÍGRAF: I.2 SERVEI PÚBLIC

SUBEPÍGRAF: I.2.C MOBLES

CLASSIFICAC	N. BÉ	QUANT. DESCRIPCIÓ	C. GESTO C. COST	T. ADQUISICIÓ	COST ADQUI. D- ALTA	CENTRE UBICACIÓ	PLANTA ESPAI	V.B.C. DOT. AMORT	F.A. V.C.
300106	20987		GI COMPRA		44,64	EDIFICI NARCIS GIRALT		44,64	44,64
		Teclats amb lector de targeta intel·ligent			31/12/2009			0	0
300106	20988		GI COMPRA		44,64	EDIFICI NARCIS GIRALT		44,64	44,64
		Teclats amb lector de targeta intel·ligent			31/12/2009			0	0
300106	20989		GI COMPRA		44,64	EDIFICI NARCIS GIRALT		44,64	44,64
		Teclats amb lector de targeta intel·ligent			31/12/2009			0	0
300106	20990		GI COMPRA		44,64	EDIFICI NARCIS GIRALT		44,64	44,64
		Teclats amb lector de targeta intel·ligent			31/12/2009			0	0
300106	20991		GI COMPRA		44,64	EDIFICI NARCIS GIRALT		44,64	44,64
		Teclats amb lector de targeta intel·ligent			31/12/2009			0	0
300106	20992		GI COMPRA		44,64	EDIFICI NARCIS GIRALT		44,64	44,64
		Teclats amb lector de targeta intel·ligent			31/12/2009			0	0
300106	20993		GI COMPRA		44,64	EDIFICI NARCIS GIRALT		44,64	44,64
		Teclats amb lector de targeta intel·ligent			31/12/2009			0	0
300106	20994		GI COMPRA		44,64	EDIFICI NARCIS GIRALT		44,64	44,64
		Teclats amb lector de targeta intel·ligent			31/12/2009			0	0
300106	20995		GI COMPRA		44,64	EDIFICI NARCIS GIRALT		44,64	44,64
		Teclats amb lector de targeta intel·ligent			31/12/2009			0	0
300106	20996		GI COMPRA		44,64	EDIFICI NARCIS GIRALT		44,64	44,64
		Teclats amb lector de targeta intel·ligent			31/12/2009			0	0
300106	20997		GI COMPRA		44,64	EDIFICI NARCIS GIRALT		44,64	44,64
		Teclats amb lector de targeta intel·ligent			31/12/2009			0	0

# AJUNTAMENT-AJUNTAMENT DE SABADELL

Data obtenció 17/06/2016 13:55  
Pàg. 37

## LLIBRE A LLIBRE A: BENS, DRETS I OBLIGACIONS DE L'ENT LOCAL

EPÍGRAF: I.2 SERVEI PÚBLIC

SUBEPÍGRAF: I.2.C MOBLES

CLASSIFICAC N. BÉ	QUANT. DESCRIPCIÓ	C. GESTO T. ADQUISICIÓ C. COST	COST ADQUI. D- ALTA	CENTRE UBICACIÓ	PLANTA ESPAI	V.B.C. DOT. AMORT	F.A. V.C.
300106	20998	GI COMPRA	44,64	EDIFICI NARCIS GIRALT		44,64	44,64
	Teclats amb lector de targeta intel·ligent		31/12/2009			0	0
300106	20999	GI COMPRA	44,64	EDIFICI NARCIS GIRALT		44,64	44,64
	Teclats amb lector de targeta intel·ligent		31/12/2009			0	0
300106	21000	GI COMPRA	44,64	EDIFICI NARCIS GIRALT		44,64	44,64
	Teclats amb lector de targeta intel·ligent		31/12/2009			0	0
300106	21038	GI COMPRA	436,16	CA L'ESTRUCH		436,16	436,16
	Altaveus autoamplificats		31/12/2009			0	0
300106	21039	GI COMPRA	754,00	CA L'ESTRUCH		754,00	754,00
	Subwoofer autoamplificat		31/12/2009			0	0
300106	21040	GI COMPRA	436,16	CA L'ESTRUCH		436,16	436,16
	Altaveus autoamplificats		31/12/2009			0	0
300106	21041	GI COMPRA	436,16	CA L'ESTRUCH		436,16	436,16
	Altaveus autoamplificats		31/12/2009			0	0
300106	21042	GI COMPRA	436,16	CA L'ESTRUCH		436,16	436,16
	Altaveus autoamplificats		31/12/2009			0	0
300106	21043	GI COMPRA	436,16	CA L'ESTRUCH		436,16	436,16
	Altaveus autoamplificats		31/12/2009			0	0
300106	21044	GI COMPRA	436,16	CA L'ESTRUCH		436,16	436,16
	Altaveus autoamplificats		31/12/2009			0	0
300106	21045	GI COMPRA	436,16	CA L'ESTRUCH		436,16	436,16
	Altaveus autoamplificats		31/12/2009			0	0

# AJUNTAMENT-AJUNTAMENT DE SABADELL

Data obtenció 17/06/2016 13:55  
Pàg. 38

## LLIBRE A LLIBRE A: BENS, DRETS I OBLIGACIONS DE L'ENT LOCAL

EPÍGRAF: I.2 SERVEI PÚBLIC

SUBEPÍGRAF: I.2.C MOBLES

CLASSIFICAC N. BÉ	QUANT. DESCRIPCIÓ	C. GESTO T. ADQUISICIÓ C. COST	COST ADQUI. D- ALTA	CENTRE UBICACIÓ	PLANTA ESPAI	V.B.C. DOT. AMORT	F.A. V.C.
300106	21046	GI COMPRA	436,16	CA L'ESTRUCH		436,16	436,16
	Altaveus autoamplificats		31/12/2009			0	0
300106	21047	GI COMPRA	161,24	CA L'ESTRUCH		161,24	161,24
	Altaveus autoamplificats petits		31/12/2009			0	0
300106	21048	GI COMPRA	161,24	CA L'ESTRUCH		161,24	161,24
	Altaveus autoamplificats petits		31/12/2009			0	0
300106	21049	GI COMPRA	161,24	CA L'ESTRUCH		161,24	161,24
	Altaveus autoamplificats petits		31/12/2009			0	0
300106	21050	GI COMPRA	161,24	CA L'ESTRUCH		161,24	161,24
	Altaveus autoamplificats petits		31/12/2009			0	0
300106	21051	GI COMPRA	161,24	CA L'ESTRUCH		161,24	161,24
	Altaveus autoamplificats petits		31/12/2009			0	0
300106	21052	GI COMPRA	161,24	CA L'ESTRUCH		161,24	161,24
	Altaveus autoamplificats petits		31/12/2009			0	0
300106	21053	GI COMPRA	161,24	CA L'ESTRUCH		161,24	161,24
	Altaveus autoamplificats petits		31/12/2009			0	0
300106	21054	GI COMPRA	161,24	CA L'ESTRUCH		161,24	161,24
	Altaveus autoamplificats petits		31/12/2009			0	0
300106	21055	GI COMPRA	161,24	CA L'ESTRUCH		161,24	161,24
	Altaveus autoamplificats petits		31/12/2009			0	0
300106	21056	GI COMPRA	161,24	CA L'ESTRUCH		161,24	161,24
	Altaveus autoamplificats petits		31/12/2009			0	0

# AJUNTAMENT-AJUNTAMENT DE SABADELL

Data obtenció 17/06/2016 13:55  
Pàg. 39

## LLIBRE A LLIBRE A: BENS, DRETS I OBLIGACIONS DE L'ENT LOCAL

EPÍGRAF: I.2 SERVEI PÚBLIC

SUBEPÍGRAF: I.2.C MOBLES

CLASSIFICAC N. BÉ	QUANT. DESCRIPCIÓ	C. GESTO T. ADQUISICIÓ C. COST	COST ADQUI. D- ALTA	CENTRE UBICACIÓ	PLANTA ESPAI	V.B.C. DOT. AMORT	F.A. V.C.
300106	21057	GI COMPRA	161,24	CA L'ESTRUCH		161,24	161,24
	Altaveus autoamplificats petits		31/12/2009			0	0
300106	21058	GI COMPRA	161,24	CA L'ESTRUCH		161,24	161,24
	Altaveus autoamplificats petits		31/12/2009			0	0
300106	21059	GI COMPRA	1.364,16	CA L'ESTRUCH		1.364,16	1.364,16
	Controlador MIDI professional		31/12/2009			0	0
300106	21061	GI COMPRA	546,26	CA L'ESTRUCH		546,26	546,26
	Interfície d'àudio Firewire portàtil		31/12/2009			0	0
300106	21062	GI COMPRA	1.038,20	CA L'ESTRUCH		1.038,20	1.038,20
	Interfície d'àudio Firewire sobretaula		31/12/2009			0	0
300106	21440	GI COMPRA	562,02	CA L'ESTRUCH		562,02	562,02
	Perifèric		12/07/2010			110,11	0
300106	21562	SG COMPRA	14,39	AJUNTAMENT	SEGONA PLANTA	14,39	14,39
	2 lectors memòria 1 USB		31/08/2010	EDIFICI CONSISTORIAL		2,95	0
300106	21886	ED COMPRA	143,37	ESCOLA ILLA		143,37	143,37
	disc dur extern		31/12/2010			31,85	0
300106	21887	ED COMPRA	109,61	ESCOLA ILLA		109,61	109,61
	escanner		31/12/2010			24,36	0
300106	21888	ED COMPRA	690,30	ESCOLA ILLA		690,30	690,30
	canó projecció		31/12/2010			153,31	0
300106	22038	ED COMPRA	109,61	ESCOLA ILLA		109,61	109,61
	escanner Escola Illa		31/12/2010			24,36	0

# AJUNTAMENT-AJUNTAMENT DE SABADELL

Data obtenció 17/06/2016 13:55  
Pàg. 40

## LLIBRE A LLIBRE A: BENS, DRETS I OBLIGACIONS DE L'ENT LOCAL

EPÍGRAF: I.2 SERVEI PÚBLIC

SUBEPÍGRAF: I.2.C MOBLES

CLASSIFICAC N. BÉ	QUANT. DESCRIPCIÓ	C. GESTO T. ADQUISICIÓ C. COST	COST ADQUI. D- ALTA	CENTRE UBICACIÓ	PLANTA ESPAI	V.B.C. DOT. AMORT	F.A. V.C.
300106	22058	ED COMPRA	1.959,98	ESCOLA ILLA		1.959,98	1.959,98
	canó de projecció Epson Escola Illa		31/12/2010			435,27	0
300106	22059	ED COMPRA	1.959,98	ESCOLA ILLA		1.959,98	1.959,98
	canó projecció Escola Illa		31/12/2010			435,27	0
300106	22060	ED COMPRA	1.959,98	ESCOLA ILLA		1.959,98	1.959,98
	canó de projecció Escola Illa		31/12/2010			435,27	0
300106	22061	ED COMPRA	1.959,98	ESCOLA ILLA		1.959,98	1.959,98
	canó de projecció Escola Illa		31/12/2010			435,27	0
300106	22062	ED COMPRA	1.959,98	ESCOLA ILLA		1.959,98	1.959,98
	Canó de projecció Conservatori		31/12/2010			435,27	0
300106	22063	ED COMPRA	1.959,98	ESCOLA ILLA		1.959,98	1.959,98
	canó de projecció conservatori		31/12/2010			435,27	0
300106	22064	ED COMPRA	1.959,98	ESCOLA ILLA		1.959,98	1.959,98
	canó de projecció Conservatori		31/12/2010			435,27	0
300106	22875	PE COMPRA	174,75	VAPOR LLONCH - DESENV. LOCAL		174,75	138,88
	PENDRIVE		05/12/2011			35,87	35,87
300106	22929	EQ COMPRA	38,00	ESCOLA ILLA		38,00	30,25
	Hama multi lector 35 en 1 UDMA per a l'Escola Illa.		18/11/2011	ESCOLA ILLA		7,72	7,75
300106	22974	EQ COMPRA	9.177,57	TEATRE PRINCIPAL		9.177,57	7.267,67
	Canó de seguiment HMI 1200W Teatre Principal.		30/12/2011	EDIFICI		1.909,90	1.909,90
300106	23060	GI COMPRA	238,36	AJUNTAMENT		238,36	188,71

# AJUNTAMENT-AJUNTAMENT DE SABADELL

Data obtenció 17/06/2016 13:55  
Pàg. 41

## LLIBRE A LLIBRE A: BENS, DRETS I OBLIGACIONS DE L'ENT LOCAL

EPÍGRAF: I.2 SERVEI PÚBLIC

SUBEPÍGRAF: I.2.C MOBLES

CLASSIFICAC N. BÉ	QUANT. DESCRIPCIÓ	C. GESTO T. ADQUISICIÓ C. COST	COST ADQUI. D- ALTA	CENTRE UBICACIÓ	PLANTA ESPAI	V.B.C. DOT. AMORT	F.A. V.C.
	Disc dur extern 1TB		31/12/2011	EDIFICI CONSISTORIAL		49,63	49,65
300106	23072	GI COMPRA	154,59	EDIFICI NARCIS GIRALT	SEGONA PLANTA	154,59	122,38
	Pantalla d'ordinador TFT 19"		31/12/2011	EDIFICI NARCÍS GIRALT		32,18	32,21
300106	23073	GI COMPRA	154,59	EDIFICI NARCIS GIRALT	SEGONA PLANTA	154,59	122,38
	Pantalla d'ordinador TFT 19"		31/12/2011	EDIFICI NARCÍS GIRALT		32,18	32,21
300106	23074	GI COMPRA	154,59	EDIFICI NARCIS GIRALT	SEGONA PLANTA	154,59	122,38
	Pantalla d'ordinador TFT 19"		31/12/2011	EDIFICI NARCÍS GIRALT		32,18	32,21
300106	23075	GI COMPRA	154,59	EDIFICI NARCIS GIRALT	SEGONA PLANTA	154,59	122,38
	Pantalla d'ordinador TFT 19"		31/12/2011	EDIFICI NARCÍS GIRALT		32,18	32,21
300106	23076	GI COMPRA	154,59	EDIFICI NARCIS GIRALT	SEGONA PLANTA	154,59	122,38
	Pantalla d'ordinador TFT 19"		31/12/2011	EDIFICI NARCÍS GIRALT		32,18	32,21
300106	23077	GI COMPRA	154,59	EDIFICI NARCIS GIRALT	SEGONA PLANTA	154,59	122,38
	Pantalla d'ordinador TFT 19"		31/12/2011	EDIFICI NARCÍS GIRALT		32,18	32,21
300106	23078	GI COMPRA	154,59	EDIFICI NARCIS GIRALT	SEGONA PLANTA	154,59	122,38
	Pantalla d'ordinador TFT 19"		31/12/2011	EDIFICI NARCÍS GIRALT		32,18	32,21
300106	23079	GI COMPRA	154,59	EDIFICI NARCIS GIRALT	SEGONA PLANTA	154,59	122,38
	Pantalla d'ordinador TFT 19"		31/12/2011	EDIFICI NARCÍS GIRALT		32,18	32,21
300106	23080	GI COMPRA	154,59	EDIFICI NARCIS GIRALT	SEGONA PLANTA	154,59	122,38
	Pantalla d'ordinador TFT 19"		31/12/2011	EDIFICI NARCÍS GIRALT		32,18	32,21



# AJUNTAMENT-AJUNTAMENT DE SABADELL

Data obtenció 17/06/2016 13:55  
Pàg. 42

## LLIBRE A LLIBRE A: BENS, DRETS I OBLIGACIONS DE L'ENT LOCAL

EPÍGRAF: I.2 SERVEI PÚBLIC

SUBEPÍGRAF: I.2.C MOBLES

CLASSIFICAC N. BÉ	QUANT. DESCRIPCIÓ	C. GESTO T. ADQUISICIÓ C. COST	COST ADQUI. D- ALTA	CENTRE UBICACIÓ	PLANTA ESPAI	V.B.C. DOT. AMORT	F.A. V.C.
300106	23081	GI COMPRA	154,59	EDIFICI NARCIS GIRALT	SEGONA PLANTA	154,59	122,38
	Pantalla d'ordinador TFT 19"		31/12/2011	EDIFICI NARCÍS GIRALT		32,18	32,21
300106	23082	GI COMPRA	154,59	EDIFICI NARCIS GIRALT	SEGONA PLANTA	154,59	122,38
	Pantalla d'ordinador TFT 19"		31/12/2011	EDIFICI NARCÍS GIRALT		32,18	32,21
300106	23083	GI COMPRA	154,59	EDIFICI NARCIS GIRALT	SEGONA PLANTA	154,59	122,38
	Pantalla d'ordinador TFT 19"		31/12/2011	EDIFICI NARCÍS GIRALT		32,18	32,21
300106	23084	GI COMPRA	154,59	EDIFICI NARCIS GIRALT	SEGONA PLANTA	154,59	122,38
	Pantalla d'ordinador TFT 19"		31/12/2011	EDIFICI NARCÍS GIRALT		32,18	32,21
300106	23085	GI COMPRA	154,59	EDIFICI NARCIS GIRALT	SEGONA PLANTA	154,59	122,38
	Pantalla d'ordinador TFT 19"		31/12/2011	EDIFICI NARCÍS GIRALT		32,18	32,21
300106	23086	GI COMPRA	154,59	EDIFICI NARCIS GIRALT	SEGONA PLANTA	154,59	122,38
	Pantalla d'ordinador TFT 19"		31/12/2011	EDIFICI NARCÍS GIRALT		32,18	32,21
300106	23087	GI COMPRA	154,60	EDIFICI NARCIS GIRALT	SEGONA PLANTA	154,60	122,41
	Pantalla d'ordinador TFT 19"		31/12/2011	EDIFICI NARCÍS GIRALT		32,19	32,19
300106	23088	GI COMPRA	154,60	EDIFICI NARCIS GIRALT	SEGONA PLANTA	154,60	122,41
	Pantalla d'ordinador TFT 19"		31/12/2011	EDIFICI NARCÍS GIRALT		32,19	32,19
300106	23089	GI COMPRA	154,60	EDIFICI NARCIS GIRALT	SEGONA PLANTA	154,60	122,41
	Pantalla d'ordinador TFT 19"		31/12/2011	EDIFICI NARCÍS GIRALT		32,19	32,19
300106	23090	GI COMPRA	154,51	EDIFICI NARCIS GIRALT	SEGONA PLANTA	154,51	122,33

# AJUNTAMENT-AJUNTAMENT DE SABADELL

Data obtenció 17/06/2016 13:55  
Pàg. 43

## LLIBRE A LLIBRE A: BENS, DRETS I OBLIGACIONS DE L'ENT LOCAL

EPÍGRAF: I.2 SERVEI PÚBLIC

SUBEPÍGRAF: I.2.C MOBLES

CLASSIFICAC N. BÉ	QUANT. DESCRIPCIÓ	C. GESTO T. ADQUISICIÓ C. COST	COST ADQUI. D- ALTA	CENTRE UBICACIÓ	PLANTA ESPAI	V.B.C. DOT. AMORT	F.A. V.C.
	Pantalla d'ordinador TFT 19"		31/12/2011	EDIFICI NARCÍS GIRALT		32,17	32,18
300106	23173	EQ COMPRA	202,18	ESCOLA ILLA		202,18	160,08
	Scanner Epson Escola Illa.		31/12/2011			42,10	42,10
300106	23175	EQ COMPRA	202,18	ESCOLA ILLA		202,18	160,08
	Scanner Epson Escola Illa.		31/12/2011			42,10	42,10
300106	23433	EQ COMPRA	3.334,51	ESCOLA ILLA		3.334,51	2.001,29
	Scanner Epson Expresson A3 Escola Municipal d'Art Illa.		31/12/2012			666,59	1.333,22
300106	23588	EQ COMPRA	1.421,00	BIBLIOTECA DEL SUD		1.421,00	0
	Webcam logitech C500 Biblioteca del Sector Sud.		19/12/2013			0	1.421,00
300106	23746	GI COMPRA	1.089,00	ATENEU		1.089,00	0
	Lectores PDA		13/12/2013			0	1.089,00
300106	23747	GI COMPRA	1.089,00	ATENEU		1.089,00	0
	Lectores PDA		13/12/2013			0	1.089,00
300106	23748	GI COMPRA	1.089,00	ATENEU		1.089,00	0
	Lectores PDA		13/12/2013			0	1.089,00
300106	23749	GI COMPRA	1.089,00	ATENEU		1.089,00	0
	Lectores PDA		13/12/2013			0	1.089,00
300106	23750	GI COMPRA	1.089,00	ATENEU		1.089,00	0
	Lectores PDA		13/12/2013			0	1.089,00
300106	23751	GI COMPRA	1.089,00	ATENEU		1.089,00	0
	Lectores PDA		13/12/2013			0	1.089,00

# AJUNTAMENT-AJUNTAMENT DE SABADELL

Data obtenció 17/06/2016 13:55  
Pàg. 44

## LLIBRE A LLIBRE A: BENS, DRETS I OBLIGACIONS DE L'ENT LOCAL

EPÍGRAF: I.2 SERVEI PÚBLIC

SUBEPÍGRAF: I.2.C MOBLES

CLASSIFICAC N. BÉ	QUANT. DESCRIPCIÓ	C. GESTO T. ADQUISICIÓ C. COST	COST ADQUI. D- ALTA	CENTRE UBICACIÓ	PLANTA ESPAI	V.B.C. DOT. AMORT	F.A. V.C.
300106	23833	GI COMPRA	118,58	VAPOR LLONCH - DESENV. LOCAL		118,58	0
	Pantalla d'ordinador LED 19,5"		31/12/2013			0	118,58
300106	23834	GI COMPRA	118,58	VAPOR LLONCH - DESENV. LOCAL		118,58	0
	Pantalla d'ordinador LED 19,5"		31/12/2013			0	118,58
300106	23835	GI COMPRA	118,58	VAPOR LLONCH - DESENV. LOCAL		118,58	0
	Pantalla d'ordinador LED 19,5"		31/12/2013			0	118,58
300106	23836	GI COMPRA	118,58	VAPOR LLONCH - DESENV. LOCAL		118,58	0
	Pantalla d'ordinador LED 19,5"		31/12/2013			0	118,58
300106	23837	GI COMPRA	118,58	VAPOR LLONCH - DESENV. LOCAL		118,58	0
	Pantalla d'ordinador LED 19,5"		31/12/2013			0	118,58
300106	23838	GI COMPRA	118,58	VAPOR LLONCH - DESENV. LOCAL		118,58	0
	Pantalla d'ordinador LED 19,5"		31/12/2013			0	118,58
300106	23839	GI COMPRA	118,58	VAPOR LLONCH - DESENV. LOCAL		118,58	0
	Pantalla d'ordinador LED 19,5"		31/12/2013			0	118,58
300106	23840	GI COMPRA	118,58	VAPOR LLONCH - DESENV. LOCAL		118,58	0
	Pantalla d'ordinador LED 19,5"		31/12/2013			0	118,58
300106	23841	GI COMPRA	118,58	VAPOR LLONCH - DESENV. LOCAL		118,58	0
	Pantalla d'ordinador LED 19,5"		31/12/2013			0	118,58
300106	23842	GI COMPRA	118,58	VAPOR LLONCH - DESENV. LOCAL		118,58	0

# AJUNTAMENT-AJUNTAMENT DE SABADELL

Data obtenció 17/06/2016 13:55  
Pàg. 45

## LLIBRE A LLIBRE A: BENS, DRETS I OBLIGACIONS DE L'ENT LOCAL

EPÍGRAF: I.2 SERVEI PÚBLIC

SUBEPÍGRAF: I.2.C MOBLES

CLASSIFICAC N. BÉ	QUANT. DESCRIPCIÓ	C. GESTO T. ADQUISICIÓ C. COST	COST ADQUI. D- ALTA	CENTRE UBICACIÓ	PLANTA ESPAI	V.B.C. DOT. AMORT	F.A. V.C.
300106	23843	GI COMPRA	118,58	VAPOR LLONCH - DESENV. LOCAL		118,58	0
	Pantalla d'ordinador LED 19,5"		31/12/2013			0	118,58
300106	23846	GI COMPRA	89,00	VAPOR LLONCH - DESENV. LOCAL		89,00	0
	Pantalla d'ordinador LED 19,5"		31/12/2013			0	118,58
300106	23966	GI COMPRA	1.042,62	ATENEU		1.042,62	216,61
	Scanner		31/12/2013			0	89,00
300106	23967	GI COMPRA	1.042,62	ATENEU		1.042,62	216,61
	Lectora PDA		03/10/2014			173,77	826,01
300106	24220	PE COMPRA	769,30	ESCOLA ILLA		769,30	128,56
	Lectora PDA		03/10/2014			173,77	826,01
300106	25788	PE COMPRA	59,00	ESCOLA ILLA		59,00	0,99
	Escola Illa, discs durs externs		31/12/2014			128,21	640,74
300106	26019	PE COMPRA	68,97	VAPOR LLONCH - DESENV. LOCAL		68,97	0,03
	Escola Illa, escàners		25/11/2015			0,99	58,01
300106	26020	PE COMPRA	68,97	VAPOR LLONCH - DESENV. LOCAL		68,97	0,03
	Disc dur extern HD 1TB 2.5" USB		31/12/2015	VAPOR		0,03	68,94
300106	26127	PE COMPRA	2.027,42	VAPOR LLONCH - DESENV. LOCAL		2.027,42	0,92
	Disc dur extern HD 1TB 2.5" USB		31/12/2015	VAPOR		0,03	68,94
300106	26162	PE COMPRA	473,72	FABRICA MOLINS		473,72	0,21
	Projector amb pantalla i altaveus		31/12/2015	VAPOR		0,92	2.026,50

# AJUNTAMENT-AJUNTAMENT DE SABADELL

Data obtenció 17/06/2016 13:55  
Pàg. 46

## LLIBRE A LLIBRE A: BENS, DRETS I OBLIGACIONS DE L'ENT LOCAL

EPÍGRAF: I.2 SERVEI PÚBLIC

SUBEPÍGRAF: I.2.C MOBLES

CLASSIFICAC N. BÉ	QUANT. DESCRIPCIÓ	C. GESTO T. ADQUISICIÓ C. COST	COST ADQUI. D- ALTA	CENTRE UBICACIÓ	PLANTA ESPAI	V.B.C. DOT. AMORT	F.A. V.C.	
300106	26247	Projector	31/12/2015	EDIFICI		0,21	473,51	
		GI COMPRA	2.758,80	CULTURA		2.758,80	1,25	
300106	26401	15 Lector òptics	31/12/2015			1,25	2.757,55	
		ED COMPRA	910,00	ESCOLA ILLA		910,00	0,41	
300106	26402	Escàner	31/12/2015			0,41	909,59	
		CU COMPRA	550,55	MUSEU D'HISTÒRIA		550,55	0,25	
300106	26479	Projector de video	31/12/2015			0,25	550,30	
		CU COMPRA	3.357,75	LASALA MIGUEL HERNANDEZ		3.357,75	1,53	
300106	27143	Projector de vídeo	31/12/2015			1,53	3.356,22	
		ED COMPRA	2.759,68	ESCOLA ILLA		2.759,68	1,26	
300106	27148	3 Projectors	31/12/2015			1,26	2.758,42	
		ED COMPRA	700,00	ESCOLA ILLA		700,00	0,31	
		Projector	31/12/2015			0,31	699,69	
<b>TOTAL Subepígraf:</b>	<b>I.2.C</b>	<b>MOBLES</b>		C. Adq.: <b>215.901,29</b>	Dot.: <b>7.242,12</b>	V.B.C.: <b>232.183,77</b>	F.A.: <b>202.782,47</b>	V.C.: <b>29.401,30</b>
<b>TOTAL Epígraf:</b>	<b>I.2</b>	<b>SERVEI PÚBLIC</b>		C. Adq.: <b>215.901,29</b>	Dot.: <b>7.242,12</b>	V.B.C.: <b>232.183,77</b>	F.A.: <b>202.782,47</b>	V.C.: <b>29.401,30</b>
<b>TOTAL LLIBRE:</b>	<b>A</b>	<b>LLIBRE A: BENS, DRETS I OBLIGACIONS DE L'ENT LOCAL</b>		C. Adq.: <b>215.901,29</b>	Dot.: <b>7.242,12</b>	V.B.C.: <b>232.183,77</b>	F.A.: <b>202.782,47</b>	V.C.: <b>29.401,30</b>

# AJUNTAMENT-AJUNTAMENT DE SABADELL

Data obtenció 17/06/2016 13:56  
Pàg. 1

## LLIBRE A LLIBRE A: BENS, DRETS I OBLIGACIONS DE L'ENT LOCAL

EPÍGRAF: I.2 SERVEI PÚBLIC

SUBEPÍGRAF: I.2.C MOBLES

CLASSIFICAC N. BÉ	QUANT. DESCRIPCIÓ	C. GESTO T. ADQUISICIÓ C. COST	COST ADQUI. D- ALTA	CENTRE UBICACIÓ	PLANTA ESPAI	V.B.C. DOT. AMORT	F.A. V.C.
300107	12242	GI COMPRA	0	VAPOR LLONCH - DESENV. LOCAL		0	0
	PANTALLES ESPECIALS-15" PLANA		08/11/2006			0	0
300107	12243	GI COMPRA	30,05	URBANISME I OBRES MUNICIPALS		30,05	30,05
	PANTALLES ESPECIALS-19"		08/11/2006			0	0
300107	12244	GI COMPRA	30,05	URBANISME I OBRES MUNICIPALS		30,05	30,05
	PANTALLES ESPECIALS-19"		15/05/2000			0	0
300107	12245	GI COMPRA	30,05	URBANISME I OBRES MUNICIPALS		30,05	30,05
	PANTALLES ESPECIALS-16"		08/11/2006			0	0
300107	12246	GI COMPRA	0	SERESA		0	0
	PANTALLES ESPECIALS-15"		08/11/2006			0	0
300107	12247	GI COMPRA	0	SERESA		0	0
	PANTALLES ESPECIALS-15"		08/11/2006			0	0
300107	12248	GI COMPRA	0	VAPOR LLONCH - DESENV. LOCAL		0	0
	PANTALLES ESPECIALS-15" PLANA		08/11/2006			0	0
300107	12249	GI COMPRA	0	VAPOR LLONCH - DESENV. LOCAL		0	0
	PANTALLES ESPECIALS-15" PLANA		08/11/2006			0	0
300107	12250	GI COMPRA	223,50	AJUNTAMENT		223,50	223,50
	PANTALLES ESPECIALS-17"		06/05/2005			0	0
300107	12251	GI COMPRA	192,84	ATENEU		192,84	192,84
	PANTALLES ESPECIALS-17"		08/11/2006			0	0

# AJUNTAMENT-AJUNTAMENT DE SABADELL

Data obtenció 17/06/2016 13:56  
 Pàg. 2

## LLIBRE A LLIBRE A: BENS, DRETS I OBLIGACIONS DE L'ENT LOCAL

EPÍGRAF: I.2 SERVEI PÚBLIC

SUBEPÍGRAF: I.2.C MOBLES

CLASSIFICAC	N. BÉ	QUANT. DESCRIPCIÓ	C. GESTO T. ADQUISICIÓ C. COST	COST ADQUI. D- ALTA	CENTRE UBICACIÓ	PLANTA ESPAI	V.B.C. DOT. AMORT	F.A. V.C.
300107	12252		GI COMPRA	193,00	ATENEU		193,00	193,00
		PANTALLES ESPECIALS-17"		08/11/2006			0	0
300107	12253		GI COMPRA	193,00	ATENEU		193,00	193,00
		PANTALLES ESPECIALS-17"		08/11/2006			0	0
300107	12254		GI COMPRA	192,84	ATENEU		192,84	192,84
		PANTALLES ESPECIALS-17"		08/11/2006			0	0
300107	12255		GI COMPRA	0	Centre d'entitats c. Francolí 11		0	0
		PANTALLES ESPECIALS-17"		08/11/2006			0	0
300107	12256		GI COMPRA	0	AJUNTAMENT		0	0
		PANTALLES ESPECIALS-17"		08/11/2006			0	0
300107	12257		GI COMPRA	631,06	EDIFICI NARCIS GIRALT		631,06	631,06
		PANTALLES ESPECIALS-15"		13/07/2001			0	0
300107	12258		GI COMPRA	631,06	EDIFICI NARCIS GIRALT		631,06	631,06
		PANTALLES ESPECIALS-15"		13/07/2001			0	0
300107	12259		GI COMPRA	631,06	EDIFICI NARCIS GIRALT		631,06	631,06
		PANTALLES ESPECIALS-15"		13/07/2001			0	0
300107	12260		GI COMPRA	631,06	ATENEU		631,06	631,06
		PANTALLES ESPECIALS-15"		08/11/2006			0	0
300107	12261		GI COMPRA	0	Centre d'entitats c. Francolí 11		0	0
		PANTALLES ESPECIALS-17"		08/11/2006			0	0
300107	12262		GI COMPRA	631,06	ATENEU		631,06	631,06

# AJUNTAMENT-AJUNTAMENT DE SABADELL

Data obtenció 17/06/2016 13:56  
Pàg. 3

## LLIBRE A LLIBRE A: BENS, DRETS I OBLIGACIONS DE L'ENT LOCAL

EPÍGRAF: I.2 SERVEI PÚBLIC

SUBEPÍGRAF: I.2.C MOBLES

CLASSIFICAC N. BÉ	QUANT. DESCRIPCIÓ	C. GESTO T. ADQUISICIÓ C. COST	COST ADQUI. D- ALTA	CENTRE UBICACIÓ	PLANTA ESPAI	V.B.C. DOT. AMORT	F.A. V.C.
	PANTALLES ESPECIALS-15"		08/11/2006			0	0
300107	12263	GI COMPRA	1.129,90	AJUNTAMENT		1.129,90	1.129,90
	PANTALLES ESPECIALS-15" PLANA		08/11/2006			0	0
300107	12264	GI COMPRA	360,61	CONSELL ESPORTIU		360,61	360,61
	PANTALLES ESPECIALS-17"		26/10/2001			0	0
300107	12265	GI COMPRA	360,61	CONSELL ESPORTIU		360,61	360,61
	PANTALLES ESPECIALS-17"		26/10/2001			0	0
300107	12266	GI COMPRA	360,61	CONSELL ESPORTIU		360,61	360,61
	PANTALLES ESPECIALS-17"		26/10/2001			0	0
300107	12267	GI COMPRA	348,00	AJUNTAMENT		348,00	348,00
	PANTALLES ESPECIALS-17"		08/11/2006			0	0
300107	12268	GI COMPRA	223,50	CASAL PERE QUART		223,50	223,50
	PANTALLES ESPECIALS-17"		06/05/2005			0	0
300107	12269	GI COMPRA	223,50	AJUNTAMENT		223,50	223,50
	PANTALLES ESPECIALS-17"		06/05/2005			0	0
300107	12270	GI COMPRA	0	AJUNTAMENT		0	0
	PANTALLES ESPECIALS-17"		08/11/2006			0	0
300107	12271	GI COMPRA	193,00	CENTRE CÍVIC DE CA N'ORIAN		193,00	193,00
	PANTALLES ESPECIALS-17"		08/11/2006			0	0
300107	12272	GI COMPRA	223,50	VAPOR CODINA		223,50	223,50
	PANTALLES ESPECIALS-17"		06/05/2005			0	0



# AJUNTAMENT-AJUNTAMENT DE SABADELL

Data obtenció 17/06/2016 13:56  
 Pàg. 4

## LLIBRE A LLIBRE A: BENS, DRETS I OBLIGACIONS DE L'ENT LOCAL

EPÍGRAF: I.2 SERVEI PÚBLIC

SUBEPÍGRAF: I.2.C MOBLES

CLASSIFICAC	N. BÉ	QUANT. DESCRIPCIÓ	C. GESTO T. ADQUISICIÓ C. COST	COST ADQUI. D- ALTA	CENTRE UBICACIÓ	PLANTA ESPAI	V.B.C. DOT. AMORT	F.A. V.C.
300107	12273		GI COMPRA	193,00	CENTRE CÍVIC DE CAN RULL		193,00	193,00
		PANTALLES ESPECIALS-17"		08/11/2006			0	0
300107	12274		GI COMPRA	228,00	ARXIU HISTORIC		228,00	228,00
		PANTALLES ESPECIALS-19"		08/11/2006			0	0
300107	12275		GI COMPRA	193,00	CENTRE CÍVIC DE CAN RULL		193,00	193,00
		PANTALLES ESPECIALS-17"		08/11/2006			0	0
300107	12276		GI COMPRA	193,00	CENTRE CÍVIC CREU DE BARBERÀ		193,00	193,00
		PANTALLES ESPECIALS-17"		08/11/2006			0	0
300107	12277		GI COMPRA	193,00	CENTRE CÍVIC DE CA N'ORÍAC		193,00	193,00
		PANTALLES ESPECIALS-17"		08/11/2006			0	0
300107	12278		GI COMPRA	0	CAN MARCET, VIA PÚBLICA I MANTENIMENTS		0	0
		PANTALLES ESPECIALS-17"		08/11/2006			0	0
300107	12279		GI COMPRA	193,00	CENTRE CÍVIC CREU DE BARBERÀ		193,00	193,00
		PANTALLES ESPECIALS-17"		08/11/2006			0	0
300107	12280		GI COMPRA	30,05	MAGATZEM DE PAPER		30,05	30,05
		PANTALLES ESPECIALS-17"		08/11/2006			0	0
300107	12281		GI COMPRA	1.130,00	DESPATX LLUCH		1.130,00	1.130,00
		PANTALLES ESPECIALS-15" PLANA		08/11/2006			0	0
300107	12282		GI COMPRA	1.130,00	DESPATX LLUCH		1.130,00	1.130,00
		PANTALLES ESPECIALS-15" PLANA		08/11/2006			0	0

# AJUNTAMENT-AJUNTAMENT DE SABADELL

Data obtenció 17/06/2016 13:56  
Pàg. 5

## LLIBRE A LLIBRE A: BENS, DRETS I OBLIGACIONS DE L'ENT LOCAL

EPÍGRAF: I.2 SERVEI PÚBLIC

SUBEPÍGRAF: I.2.C MOBLES

CLASSIFICAC	N. BÉ	QUANT. DESCRIPCIÓ	C. GESTO T. ADQUISICIÓ C. COST	COST ADQUI. D- ALTA	CENTRE UBICACIÓ	PLANTA ESPAI	V.B.C. DOT. AMORT	F.A. V.C.
300107	12283		GI COMPRA	1.130,00	DESPATX LLUCH		1.130,00	1.130,00
		PANTALLES ESPECIALS-15" PLANA		08/11/2006			0	0
300107	12284		GI COMPRA	1.130,00	DESPATX LLUCH		1.130,00	1.130,00
		PANTALLES ESPECIALS-15" PLANA		08/11/2006			0	0
300107	12285		GI COMPRA	1.130,00	DESPATX LLUCH		1.130,00	1.130,00
		PANTALLES ESPECIALS-15" PLANA		08/11/2006			0	0
300107	12286		GI COMPRA	1.130,00	DESPATX LLUCH		1.130,00	1.130,00
		PANTALLES ESPECIALS-15" PLANA		08/11/2006			0	0
300107	12287		GI COMPRA	1.130,00	DESPATX LLUCH		1.130,00	1.130,00
		PANTALLES ESPECIALS-15" PLANA		08/11/2006			0	0
300107	12288		GI COMPRA	1.130,00	DESPATX LLUCH		1.130,00	1.130,00
		PANTALLES ESPECIALS-15" PLANA		08/11/2006			0	0
300107	12289		GI COMPRA	1.130,00	DESPATX LLUCH		1.130,00	1.130,00
		PANTALLES ESPECIALS-15" PLANA		08/11/2006			0	0
300107	12290		GI COMPRA	1.130,00	DESPATX LLUCH		1.130,00	1.130,00
		PANTALLES ESPECIALS-15" PLANA		08/11/2006			0	0
300107	12291		GI COMPRA	1.130,00	DESPATX LLUCH		1.130,00	1.130,00
		PANTALLES ESPECIALS-15" PLANA		08/11/2006			0	0
300107	12292		GI COMPRA	1.130,00	DESPATX LLUCH		1.130,00	1.130,00
		PANTALLES ESPECIALS-15" PLANA		08/11/2006			0	0
300107	12293		GI COMPRA	1.130,00	DESPATX LLUCH		1.130,00	1.130,00
		PANTALLES ESPECIALS-15" PLANA		08/11/2006			0	0

# AJUNTAMENT-AJUNTAMENT DE SABADELL

Data obtenció 17/06/2016 13:56  
Pàg. 6

## LLIBRE A LLIBRE A: BENS, DRETS I OBLIGACIONS DE L'ENT LOCAL

EPÍGRAF: I.2 SERVEI PÚBLIC

SUBEPÍGRAF: I.2.C MOBLES

CLASSIFICAC N. BÉ	QUANT. DESCRIPCIÓ	C. GESTO T. ADQUISICIÓ C. COST	COST ADQUI. D- ALTA	CENTRE UBICACIÓ	PLANTA ESPAI	V.B.C. DOT. AMORT	F.A. V.C.
300107	12294	GI COMPRA	1.130,00	DESPATX LLUCH		1.130,00	1.130,00
	PANTALLES ESPECIALS-15" PLANA		08/11/2006			0	0
300107	12295	GI COMPRA	1.130,00	DESPATX LLUCH		1.130,00	1.130,00
	PANTALLES ESPECIALS-15" PLANA		08/11/2006			0	0
300107	12296	GI COMPRA	1.130,00	DESPATX LLUCH		1.130,00	1.130,00
	PANTALLES ESPECIALS-15" PLANA		08/11/2006			0	0
300107	12297	GI COMPRA	1.130,00	DESPATX LLUCH		1.130,00	1.130,00
	PANTALLES ESPECIALS-15" PLANA		08/11/2006			0	0
300107	12298	GI COMPRA	1.130,00	DESPATX LLUCH		1.130,00	1.130,00
	PANTALLES ESPECIALS-15" PLANA		08/11/2006			0	0
300107	12299	GI COMPRA	0	AJUNTAMENT		0	0
	PANTALLES ESPECIALS-17"		08/11/2006			0	0
300107	12300	GI COMPRA	609,00	EDIFICI NARCIS GIRALT		609,00	609,00
	PANTALLES ESPECIALS-21"		31/05/2005			0	0
300107	12301	GI COMPRA	0	MUSEU D'ART		0	0
	PANTALLES ESPECIALS-17"		08/11/2006			0	0
300107	12302	GI COMPRA	0	EDIFICI SALUT- PL. GAS		0	0
	PANTALLES ESPECIALS-17"		08/11/2006			0	0
300107	12303	GI COMPRA	0	PAVELLÓ D'ESPORTS SANT OLEGUER		0	0
	PANTALLES ESPECIALS-15" PLANA		08/11/2006			0	0
300107	12304	GI COMPRA	0	PAVELLÓ D'ESPORTS SANT OLEGUER		0	0

# AJUNTAMENT-AJUNTAMENT DE SABADELL

Data obtenció 17/06/2016 13:56  
 Pàg. 7

## LLIBRE A LLIBRE A: BENS, DRETS I OBLIGACIONS DE L'ENT LOCAL

EPÍGRAF: I.2 SERVEI PÚBLIC

SUBEPÍGRAF: I.2.C MOBLES

CLASSIFICAC N. BÉ	QUANT. DESCRIPCIÓ	C. GESTO T. ADQUISICIÓ C. COST	COST ADQUI. D- ALTA	CENTRE UBICACIÓ	PLANTA ESPAI	V.B.C. DOT. AMORT	F.A. V.C.
300107	12305	PANTALLES ESPECIALS-15" PLANA GI COMPRA	08/11/2006 0	PAVELLÓ D'ESPORTS SANT OLEGUER		0 0	0 0
300107	12306	PANTALLES ESPECIALS-15" PLANA GI COMPRA	08/11/2006 0	PAVELLÓ D'ESPORTS SANT OLEGUER		0 0	0 0
300107	12307	PANTALLES ESPECIALS-15" PLANA GI COMPRA	08/11/2006 0	PAVELLÓ D'ESPORTS SANT OLEGUER		0 0	0 0
300107	12308	PANTALLES ESPECIALS-15" PLANA GI COMPRA	08/11/2006 0	PAVELLÓ D'ESPORTS SANT OLEGUER		0 0	0 0
300107	12309	PANTALLES ESPECIALS-15" PLANA GI COMPRA	08/11/2006 0	PAVELLÓ D'ESPORTS SANT OLEGUER		0 0	0 0
300107	12310	PANTALLES ESPECIALS-15" PLANA GI COMPRA	08/11/2006 0	PAVELLÓ D'ESPORTS SANT OLEGUER		0 0	0 0
300107	12311	PANTALLES ESPECIALS-17" GI COMPRA	08/11/2006 0	DESPATX LLUCH		0 0	0 0
300107	12312	PANTALLES ESPECIALS-17" GI COMPRA	08/11/2006 0	DESPATX LLUCH		0 0	0 0
300107	12313	PANTALLES ESPECIALS-17" GI COMPRA	08/11/2006 0	DESPATX LLUCH		0 0	0 0
300107	12314	PANTALLES ESPECIALS-17" GI COMPRA	08/11/2006 0	DESPATX LLUCH		0 0	0 0

# AJUNTAMENT-AJUNTAMENT DE SABADELL

Data obtenció 17/06/2016 13:56  
Pàg. 8

## LLIBRE A LLIBRE A: BENS, DRETS I OBLIGACIONS DE L'ENT LOCAL

EPÍGRAF: I.2 SERVEI PÚBLIC

SUBEPÍGRAF: I.2.C MOBLES

CLASSIFICAC N. BÉ	QUANT. DESCRIPCIÓ	C. GESTO T. ADQUISICIÓ C. COST	COST ADQUI. D- ALTA	CENTRE UBICACIÓ	PLANTA ESPAI	V.B.C. DOT. AMORT	F.A. V.C.
	PANTALLES ESPECIALS-17"		08/11/2006			0	0
300107	12315	GI COMPRA	0	EDIFICI NARCIS GIRALT		0	0
	PANTALLES ESPECIALS-17"		08/11/2006			0	0
300107	12316	GI COMPRA	122,00	URBANISME I OBRES MUNICIPALS		122,00	122,00
	PANTALLES ESPECIALS-17"		19/01/2006			0	0
300107	12317	GI COMPRA	122,00	URBANISME I OBRES MUNICIPALS		122,00	122,00
	PANTALLES ESPECIALS-17"		19/01/2006			0	0
300107	12318	GI COMPRA	0	URBANISME I OBRES MUNICIPALS		0	0
	PANTALLES ESPECIALS-17"		08/11/2006			0	0
300107	12319	GI COMPRA	122,00	URBANISME I OBRES MUNICIPALS		122,00	122,00
	PANTALLES ESPECIALS-17"		19/01/2006			0	0
300107	12320	GI COMPRA	122,00	URBANISME I OBRES MUNICIPALS		122,00	122,00
	PANTALLES ESPECIALS-17"		19/01/2006			0	0
300107	12321	GI COMPRA	0	URBANISME I OBRES MUNICIPALS		0	0
	PANTALLES ESPECIALS-17"		08/11/2006			0	0
300107	12322	GI COMPRA	0	AJUNTAMENT		0	0
	PANTALLES ESPECIALS-17"		08/11/2006			0	0
300107	12323	GI COMPRA	0	AJUNTAMENT		0	0
	PANTALLES ESPECIALS-17"		08/11/2006			0	0
300107	12324	GI COMPRA	122,00	URBANISME I OBRES MUNICIPALS		122,00	122,00

# AJUNTAMENT-AJUNTAMENT DE SABADELL

Data obtenció 17/06/2016 13:56  
Pàg. 9

## LLIBRE A LLIBRE A: BENS, DRETS I OBLIGACIONS DE L'ENT LOCAL

EPÍGRAF: I.2 SERVEI PÚBLIC

SUBEPÍGRAF: I.2.C MOBLES

CLASSIFICAC N. BÉ	QUANT. DESCRIPCIÓ	C. GESTO T. ADQUISICIÓ C. COST	COST ADQUI. D- ALTA	CENTRE UBICACIÓ	PLANTA ESPAI	V.B.C. DOT. AMORT	F.A. V.C.
300107	12325	GI COMPRA	122,00	URBANISME I OBRES MUNICIPALS		122,00	122,00
300107	12326	GI COMPRA	0	EDIFICI NARCIS GIRALT		0	0
300107	12327	GI COMPRA	0	AJUNTAMENT		0	0
300107	12328	GI COMPRA	0	AJUNTAMENT		0	0
300107	12329	GI COMPRA	0	AJUNTAMENT		0	0
300107	12330	GI COMPRA	0	AJUNTAMENT		0	0
300107	12331	GI COMPRA	0	MUSEU D'ART		0	0
300107	12332	GI COMPRA	0	URBANISME I OBRES MUNICIPALS		0	0
300107	12333	GI COMPRA	0	URBANISME I OBRES MUNICIPALS		0	0
300107	12334	GI COMPRA	0	URBANISME I OBRES MUNICIPALS		0	0

# AJUNTAMENT-AJUNTAMENT DE SABADELL

Data obtenció 17/06/2016 13:56  
 Pàg. 10

## LLIBRE A LLIBRE A: BENS, DRETS I OBLIGACIONS DE L'ENT LOCAL

EPÍGRAF: I.2 SERVEI PÚBLIC

SUBEPÍGRAF: I.2.C MOBLES

CLASSIFICAC N. BÉ	QUANT. DESCRIPCIÓ	C. GESTO T. ADQUISICIÓ C. COST	COST ADQUI. D- ALTA	CENTRE UBICACIÓ	PLANTA ESPAI	V.B.C. DOT. AMORT	F.A. V.C.
300107	12335	GI COMPRA	0	URBANISME I OBRES MUNICIPALS		0	0
	PANTALLES ESPECIALS-17"		08/11/2006			0	0
300107	12336	GI COMPRA	0	URBANISME I OBRES MUNICIPALS		0	0
	PANTALLES ESPECIALS-17"		08/11/2006			0	0
300107	12337	GI COMPRA	0	URBANISME I OBRES MUNICIPALS		0	0
	PANTALLES ESPECIALS-17"		08/11/2006			0	0
300107	12338	GI COMPRA	0	URBANISME I OBRES MUNICIPALS		0	0
	PANTALLES ESPECIALS-17"		08/11/2006			0	0
300107	12339	GI COMPRA	0	URBANISME I OBRES MUNICIPALS		0	0
	PANTALLES ESPECIALS-17"		08/11/2006			0	0
300107	12340	GI COMPRA	0	Centre d'entitats c. Francolí 11		0	0
	PANTALLES ESPECIALS-17"		08/11/2006			0	0
300107	12341	GI COMPRA	0	Centre d'entitats c. Francolí 11		0	0
	PANTALLES ESPECIALS-17"		08/11/2006			0	0
300107	12342	GI COMPRA	0	Centre d'entitats c. Francolí 11		0	0
	PANTALLES ESPECIALS-17"		08/11/2006			0	0
300107	12343	GI COMPRA	0	Centre d'entitats c. Francolí 11		0	0
	PANTALLES ESPECIALS-17"		08/11/2006			0	0
300107	12344	GI COMPRA	0	Centre d'entitats c. Francolí 11		0	0

# AJUNTAMENT-AJUNTAMENT DE SABADELL

Data obtenció 17/06/2016 13:56  
 Pàg. 11

## LLIBRE A LLIBRE A: BENS, DRETS I OBLIGACIONS DE L'ENT LOCAL

EPÍGRAF: I.2 SERVEI PÚBLIC

SUBEPÍGRAF: I.2.C MOBLES

CLASSIFICAC	N. BÉ	QUANT. DESCRIPCIÓ	C. GESTO T. ADQUISICIÓ C. COST	COST ADQUI. D- ALTA	CENTRE UBICACIÓ	PLANTA ESPAI	V.B.C. DOT. AMORT	F.A. V.C.
		PANTALLES ESPECIALS-17"		08/11/2006			0	0
300107	12345		GI COMPRA	0	Centre d'entitats c. Francolí 11		0	0
		PANTALLES ESPECIALS-17"		08/11/2006			0	0
300107	12346		GI COMPRA	0	CENTRE CÍVIC DE CAN PUIGGENER		0	0
		PANTALLES ESPECIALS-17"		08/11/2006			0	0
300107	12347		GI COMPRA	0	CENTRE CÍVIC DE CAN PUIGGENER		0	0
		PANTALLES ESPECIALS-17"		08/11/2006			0	0
300107	12348		GI COMPRA	0	CENTRE CÍVIC DE CAN PUIGGENER		0	0
		PANTALLES ESPECIALS-17"		08/11/2006			0	0
300107	12349		GI COMPRA	0	CENTRE CÍVIC DE CAN PUIGGENER		0	0
		PANTALLES ESPECIALS-17"		08/11/2006			0	0
300107	12350		GI COMPRA	0	CENTRE CÍVIC DE CAN PUIGGENER		0	0
		PANTALLES ESPECIALS-17"		08/11/2006			0	0
300107	12351		GI COMPRA	0	CENTRE CÍVIC DE CAN PUIGGENER		0	0
		PANTALLES ESPECIALS-17"		08/11/2006			0	0
300107	12352		GI COMPRA	0	URBANISME I OBRES MUNICIPALS		0	0
		PANTALLES ESPECIALS-17"		08/11/2006			0	0
300107	12353		GI COMPRA	0	EDIFICI NARCIS GIRALT		0	0
		PANTALLES ESPECIALS-17"		08/11/2006			0	0



# AJUNTAMENT-AJUNTAMENT DE SABADELL

Data obtenció 17/06/2016 13:56  
 Pàg. 12

## LLIBRE A LLIBRE A: BENS, DRETS I OBLIGACIONS DE L'ENT LOCAL

EPÍGRAF: I.2 SERVEI PÚBLIC

SUBEPÍGRAF: I.2.C MOBLES

CLASSIFICAC	N. BÉ	QUANT. DESCRIPCIÓ	C. GESTO T. ADQUISICIÓ C. COST	COST ADQUI. D- ALTA	CENTRE UBICACIÓ	PLANTA ESPAI	V.B.C. DOT. AMORT	F.A. V.C.
300107	12354	PANTALLES ESPECIALS-17"	GI COMPRA	0	EDIFICI NARCIS GIRALT		0	0
				29/05/2006			0	0
300107	12355	PANTALLES ESPECIALS-17"	GI COMPRA	0	URBANISME I OBRES MUNICIPALS		0	0
				29/05/2006			0	0
300107	12356	PANTALLES ESPECIALS-17"	GI COMPRA	0	EDIFICI NARCIS GIRALT		0	0
				08/11/2006			0	0
300107	12357	PANTALLES ESPECIALS-17"	GI COMPRA	0	URBANISME I OBRES MUNICIPALS		0	0
				08/11/2006			0	0
300107	12358	PANTALLES ESPECIALS-17"	GI COMPRA	0	URBANISME I OBRES MUNICIPALS		0	0
				08/11/2006			0	0
300107	12359	PANTALLES ESPECIALS-17"	GI COMPRA	0	URBANISME I OBRES MUNICIPALS		0	0
				08/11/2006			0	0
300107	12360	PANTALLES ESPECIALS-17"	GI COMPRA	0	Cal Balsach	planta baixa	0	0
				29/05/2006	Cal Balsach - Edifici	Cal Balsach - Centre Cívic Creu Alta - 00	0	0
300107	12361	PANTALLES ESPECIALS-17"	GI COMPRA	0	Cal Balsach	planta baixa	0	0
				29/05/2006	Cal Balsach - Edifici	Cal Balsach - Centre Cívic Creu Alta - 00	0	0
300107	12362	PANTALLES ESPECIALS-17"	GI COMPRA	0	Cal Balsach	planta baixa	0	0
				29/05/2006	Cal Balsach - Edifici	Cal Balsach - Centre Cívic Creu Alta - 00	0	0

# AJUNTAMENT-AJUNTAMENT DE SABADELL

Data obtenció 17/06/2016 13:56  
Pàg. 13

## LLIBRE A LLIBRE A: BENS, DRETS I OBLIGACIONS DE L'ENT LOCAL

EPÍGRAF: I.2 SERVEI PÚBLIC

SUBEPÍGRAF: I.2.C MOBLES

CLASSIFICAC N. BÉ	QUANT. DESCRIPCIÓ	C. GESTO T. ADQUISICIÓ C. COST	COST ADQUI. D- ALTA	CENTRE UBICACIÓ	PLANTA ESPAI	V.B.C. DOT. AMORT	F.A. V.C.
300107	12363	GI COMPRA	0	Cal Balsach	planta baixa	0	0
	PANTALLES ESPECIALS-17"		29/05/2006	Cal Balsach - Edifici	Cal Balsach - Centre Cívic Creu Alta - 00	0	0
300107	12364	GI COMPRA	0	Cal Balsach	planta baixa	0	0
	PANTALLES ESPECIALS-17"		29/05/2006	Cal Balsach - Edifici	Cal Balsach - Centre Cívic Creu Alta - 00	0	0
300107	12365	GI COMPRA	0	Cal Balsach	planta baixa	0	0
	PANTALLES ESPECIALS-17"		29/05/2006	Cal Balsach - Edifici	Cal Balsach - Centre Cívic Creu Alta - 00	0	0
300107	12366	GI COMPRA	0	VAPOR CODINA		0	0
	PANTALLES ESPECIALS-17"		08/11/2006			0	0
300107	12367	GI COMPRA	0	VAPOR CODINA		0	0
	PANTALLES ESPECIALS-17"		08/11/2006			0	0
300107	12368	GI COMPRA	30,05	CAN MARCET, VIA PÚBLICA I MANTENIMENTS		30,05	30,05
	PANTALLES ESPECIALS-17"		08/11/2006			0	0
300107	12369	GI COMPRA	30,05	JOAN MARAGALL		30,05	30,05
	PANTALLES ESPECIALS-17"		08/11/2006			0	0
300107	12370	GI COMPRA	30,05	URBANISME I OBRES MUNICIPALS		30,05	30,05
	PANTALLES ESPECIALS-17"		08/11/2006			0	0
300107	12371	GI COMPRA	30,05	URBANISME I OBRES MUNICIPALS		30,05	30,05
	PANTALLES ESPECIALS-17"		08/11/2006			0	0

# AJUNTAMENT-AJUNTAMENT DE SABADELL

Data obtenció 17/06/2016 13:56  
 Pàg. 14

## LLIBRE A LLIBRE A: BENS, DRETS I OBLIGACIONS DE L'ENT LOCAL

EPÍGRAF: I.2 SERVEI PÚBLIC

SUBEPÍGRAF: I.2.C MOBLES

CLASSIFICAC N. BÉ	QUANT. DESCRIPCIÓ	C. GESTO T. ADQUISICIÓ C. COST	COST ADQUI. D- ALTA	CENTRE UBICACIÓ	PLANTA ESPAI	V.B.C. DOT. AMORT	F.A. V.C.
300107	12372	GI COMPRA	30,05	CAN MARCET, VIA PÚBLICA I MANTENIMENTS		30,05	30,05
	PANTALLES ESPECIALS-17"		08/11/2006			0	0
300107	12373	GI COMPRA	745,26	CAN MARCET, VIA PÚBLICA I MANTENIMENTS		745,26	745,26
	PANTALLES ESPECIALS-17"		08/11/2006			0	0
300107	12374	GI COMPRA	30,05	JOAN MARAGALL		30,05	30,05
	PANTALLES ESPECIALS-17"		08/11/2006			0	0
300107	12375	GI COMPRA	30,05	CAN MARCET, VIA PÚBLICA I MANTENIMENTS		30,05	30,05
	PANTALLES ESPECIALS-17"		08/11/2006			0	0
300107	12376	GI COMPRA	30,05	URBANISME I OBRES MUNICIPALS		30,05	30,05
	PANTALLES ESPECIALS-17"		08/11/2006			0	0
300107	12377	GI COMPRA	30,05	URBANISME I OBRES MUNICIPALS		30,05	30,05
	PANTALLES ESPECIALS-17"		08/11/2006			0	0
300107	12378	GI COMPRA	30,05	Centre d'entitats c. Francolí 11		30,05	30,05
	PANTALLES ESPECIALS-17"		08/11/2006			0	0
300107	12379	GI COMPRA	30,05	URBANISME I OBRES MUNICIPALS		30,05	30,05
	PANTALLES ESPECIALS-17"		08/11/2006			0	0
300107	12380	GI COMPRA	30,05	EDIFICI NARCIS GIRALT		30,05	30,05
	PANTALLES ESPECIALS-17"		08/11/2006			0	0
300107	12381	GI COMPRA	30,05	EDIFICI NARCIS GIRALT		30,05	30,05
	PANTALLES ESPECIALS-17"		08/11/2006			0	0

# AJUNTAMENT-AJUNTAMENT DE SABADELL

Data obtenció 17/06/2016 13:56  
 Pàg. 15

## LLIBRE A LLIBRE A: BENS, DRETS I OBLIGACIONS DE L'ENT LOCAL

EPÍGRAF: I.2 SERVEI PÚBLIC

SUBEPÍGRAF: I.2.C MOBLES

CLASSIFICAC N. BÉ	QUANT. DESCRIPCIÓ	C. GESTO T. ADQUISICIÓ C. COST	COST ADQUI. D- ALTA	CENTRE UBICACIÓ	PLANTA ESPAI	V.B.C. DOT. AMORT	F.A. V.C.
300107	12382	GI COMPRA	30,05	VAPOR LLONCH - DESENV. LOCAL		30,05	30,05
	PANTALLES ESPECIALS-17"		08/11/2006			0	0
300107	12383	GI COMPRA	30,05	CAN MARCET, VIA PÚBLICA I MANTENIMENTS		30,05	30,05
	PANTALLES ESPECIALS-17"		08/11/2006			0	0
300107	12384	GI COMPRA	30,05	CENTRE CÍVIC DE CAN PUIGGENER		30,05	30,05
	PANTALLES ESPECIALS-17"		08/11/2006			0	0
300107	12385	GI COMPRA	0	CAN MARCET, VIA PÚBLICA I MANTENIMENTS		0	0
	PANTALLES ESPECIALS-17"		08/11/2006			0	0
300107	12386	GI COMPRA	30,05	URBANISME I OBRES MUNICIPALS		30,05	30,05
	PANTALLES ESPECIALS-17"		08/11/2006			0	0
300107	12387	GI COMPRA	30,05	MAGATZEM DE PAPER		30,05	30,05
	PANTALLES ESPECIALS-17"		08/11/2006			0	0
300107	12388	GI COMPRA	30,05	CAN MARCET, VIA PÚBLICA I MANTENIMENTS		30,05	30,05
	PANTALLES ESPECIALS-17"		08/11/2006			0	0
300107	12389	GI COMPRA	30,05	JOAN MARAGALL		30,05	30,05
	PANTALLES ESPECIALS-17"		08/11/2006			0	0
300107	12390	GI COMPRA	30,05	MAGATZEM DE PAPER		30,05	30,05
	PANTALLES ESPECIALS-17"		08/11/2006			0	0
300107	12391	GI COMPRA	30,05	JOAN MARAGALL		30,05	30,05
	PANTALLES ESPECIALS-17"		08/11/2006			0	0

# AJUNTAMENT-AJUNTAMENT DE SABADELL

Data obtenció 17/06/2016 13:56  
Pàg. 16

## LLIBRE A LLIBRE A: BENS, DRETS I OBLIGACIONS DE L'ENT LOCAL

EPÍGRAF: I.2 SERVEI PÚBLIC

SUBEPÍGRAF: I.2.C MOBLES

CLASSIFICAC	N. BÉ	QUANT. DESCRIPCIÓ	C. GESTO C. COST	T. ADQUISICIÓ	COST ADQUI. D- ALTA	CENTRE UBICACIÓ	PLANTA ESPAI	V.B.C. DOT. AMORT	F.A. V.C.
300107	12392	PANTALLES ESPECIALS-17"	GI COMPRA		30,05	EDIFICI SALUT- PL. GAS		30,05	30,05
					08/11/2006			0	0
300107	12393	PANTALLES ESPECIALS-17"	GI COMPRA		30,05	CENTRE DE FORMACIÓ OCUPACIONAL		30,05	30,05
					08/11/2006			0	0
300107	12394	PANTALLES ESPECIALS-17"	GI COMPRA		30,05	CENTRE DE FORMACIÓ OCUPACIONAL		30,05	30,05
					08/11/2006			0	0
300107	12395	PANTALLES ESPECIALS-17"	GI COMPRA		30,05	CAN MARCET, VIA PÚBLICA I MANTENIMENTS		30,05	30,05
					08/11/2006			0	0
300107	12396	PANTALLES ESPECIALS-17"	GI COMPRA		30,05	CAN MARCET, VIA PÚBLICA I MANTENIMENTS		30,05	30,05
					08/11/2006			0	0
300107	12397	PANTALLES ESPECIALS-17"	GI COMPRA		30,05	CAN MARCET, VIA PÚBLICA I MANTENIMENTS		30,05	30,05
					21/05/1999			0	0
300107	12398	PANTALLES ESPECIALS-17"	GI COMPRA		30,05	AJUNTAMENT		30,05	30,05
					08/11/2006			0	0
300107	12399	PANTALLES ESPECIALS-15" PLANA	GI COMPRA		0	EDIFICI SALUT- PL. GAS		0	0
					08/11/2006			0	0
300107	12401	PANTALLES ESPECIALS-AGULLES	GI COMPRA		901,52	ARXIU HISTORIC		901,52	901,52
					08/11/2006			0	0
300107	13670	PANTALLA	MD INVENTARIO, INSPECCIÓ FÍSICA O INVENTARIO		0	CAN MARCET, VIA PÚBLICA I MANTENIMENTS	PRIMERA PLANTA	0	0
					01/01/2006	EDIFICI	MEDI AMBIENT	0	0

# AJUNTAMENT-AJUNTAMENT DE SABADELL

Data obtenció 17/06/2016 13:56  
Pàg. 17

## LLIBRE A LLIBRE A: BENS, DRETS I OBLIGACIONS DE L'ENT LOCAL

EPÍGRAF: I.2 SERVEI PÚBLIC

SUBEPÍGRAF: I.2.C MOBLES

CLASSIFICAC N. BÉ	QUANT. DESCRIPCIÓ	C. GESTO T. ADQUISICIÓ C. COST	COST ADQUI. D- ALTA	CENTRE UBICACIÓ	PLANTA ESPAI	V.B.C. DOT. AMORT	F.A. V.C.
300107	16400	GI INVENTARIO, INSPECCIÓ FÍSICA O INVENTARIO	0	VAPOR CODINA	PLANTA BAIXA	0	0
	Pantalla 17"		31/12/2007	NAU AJUNTAMENT	EDUCACIÓ	0	0
300107	16593	GI INVENTARIO, INSPECCIÓ FÍSICA O INVENTARIO	0	AJUNTAMENT	PRIMERA PLANTA	0	0
	Monitor		31/12/2007	EDIFICI CONSISTORIAL	GABINET DE L'ALCALDIA	0	0
300107	18903	GI COMPRA	216,92	EDIFICI NARCIS GIRALT		216,92	216,92
	Monitor 19" LCD		31/12/2008			0	0
300107	18904	GI COMPRA	216,92	EDIFICI NARCIS GIRALT		216,92	216,92
	Monitor 19" LCD		31/12/2008			0	0
300107	21013	GI COMPRA	1.015,00	CA L'ESTRUCH		1.015,00	1.015,00
	Pantalla		31/12/2009			0	0
300107	21455	CU COMPRA	252,42	LASALA MIGUEL HERNANDEZ		252,42	252,42
	monitor TFT 22" Auditori Miguel Hernandez		12/07/2010			49,46	0
300107	22194	IT COMPRA	3.655,39	CA L'ESTRUCH		3.655,39	3.014,42
	PANTALLA TIPUS CICLORAMA PER A PROJECCIONS		18/03/2011			640,94	640,97
300107	22230	CU COMPRA	3.127,00	BIBLIOTECA DE PONENT		3.127,00	2.571,19
	Pantalla d'elevació motoritzada.		08/04/2011			555,79	555,81
300107	22918	EQ COMPRA	736,81	POLIESPORTIU CAMPOAMOR		736,81	586,74
	Pantalla electrònica monocolor per a rellotge - termòmetre Pavelló Poliesportiu		21/11/2011	EDIFICI		150,05	150,07

# AJUNTAMENT-AJUNTAMENT DE SABADELL

Data obtenció 17/06/2016 13:56  
Pàg. 18

## LLIBRE A LLIBRE A: BENS, DRETS I OBLIGACIONS DE L'ENT LOCAL

EPÍGRAF: I.2 SERVEI PÚBLIC

SUBEPÍGRAF: I.2.C MOBLES

CLASSIFICAC N. BÉ	QUANT. DESCRIPCIÓ	C. GESTO T. ADQUISICIÓ C. COST	COST ADQUI. D- ALTA	CENTRE UBICACIÓ	PLANTA ESPAI	V.B.C. DOT. AMORT	F.A. V.C.
300107	23586	EQ COMPRA	1.533,52	BIBLIOTECA DEL SUD		1.533,52	0
	Pantalla elèctrica 305*229 i comandaments Biblioteca Sector Sud.		19/12/2013			0	1.533,52
300107	23613	EQ COMPRA	1.735,36	BIBLIOTECA NORD		1.735,36	0
	Pantalla elèctrica 300x300 Biblioteca Sector Nord.		19/12/2013			0	1.735,36
300107	23616	EQ COMPRA	96,28	BIBLIOTECA NORD		96,28	0
	Pantalla 178*178 Traulux TLT.180 Biblioteca del Sector Nord.		19/12/2013			0	96,28
300107	27149	ED COMPRA	2.599,90	ESCOLA ILLA		2.599,90	1,18
	Tablet gràfica		31/12/2015			1,18	2.598,72
<b>TOTAL Subepígraf:</b>	<b>I.2.C MOBLES</b>		<b>C. Adq.: 48.271,66</b>	<b>Dot.: 1.397,42</b>	<b>V.B.C.: 48.271,66</b>	<b>F.A.: 40.960,93</b>	<b>V.C. 7.310,73</b>
<b>TOTAL Epígraf:</b>	<b>I.2 SERVEI PÚBLIC</b>		<b>C. Adq.: 48.271,66</b>	<b>Dot.: 1.397,42</b>	<b>V.B.C.: 48.271,66</b>	<b>F.A.: 40.960,93</b>	<b>V.C. 7.310,73</b>
<b>TOTAL LLIBRE:</b>	<b>A LLIBRE A: BENS, DRETS I OBLIGACIONS DE L'ENT LOCAL</b>		<b>C. Adq.: 48.271,66</b>	<b>Dot.: 1.397,42</b>	<b>V.B.C.: 48.271,66</b>	<b>F.A.: 40.960,93</b>	<b>V.C. 7.310,73</b>

# AJUNTAMENT-AJUNTAMENT DE SABADELL

Data obtenció 17/06/2016 13:57  
Pàg. 1

## LLIBRE A LLIBRE A: BENS, DRETS I OBLIGACIONS DE L'ENT LOCAL

EPÍGRAF: I.2 SERVEI PÚBLIC

SUBEPÍGRAF: I.2.C MOBLES

CLASSIFICAC N. BÉ	QUANT. DESCRIPCIÓ	C. GESTO T. ADQUISICIÓ C. COST	COST ADQUI. D- ALTA	CENTRE UBICACIÓ	PLANTA ESPAI	V.B.C. DOT. AMORT	F.A. V.C.
300108	16828	GI COMPRA	186,01	EDIFICI NARCIS GIRALT		186,01	186,01
	CD-R/RWDVD+-R/RWDVD+-DL		02/10/2007	EDIFICI NARCÍS GIRALT		0	0
300108	18988	CT COMPRA	2.863,91	MERCAT CENTRAL		2.863,91	2.863,91
	Ordinador oficina Mercat Central		31/12/2008	EDIFICI		0	0
300108	18989	GI COMPRA	118,35	EDIFICI NARCIS GIRALT		118,35	118,35
	3 maletes portàtil i petit material (adap. kingston+ mem USB		20/04/2009			0	0
300108	19038	CU COMPRA	722,40	BIBLIOTECA ELS SAFAREIGS		722,40	722,40
	Marcador etiqueta per a CD, 200 marc/caixa per a S.Creu alta		14/04/2009	EDIFICI		0	0
300108	19128	GI COMPRA	4.937,06	BIBLIOTECA CENTRAL VAPOR BADIA		4.937,06	4.937,06
	RedboX AULA MOVIL Redman		15/06/2009	EDIFICI		0	0
300108	19279	GI COMPRA	933,80	EDIFICI NARCIS GIRALT		933,80	933,80
	50 memòria DDR 512 Mb		13/10/2009			0	0
300108	19356	ED COMPRA	951,98	ESCOLA ILLA		951,98	951,98
	20 Memòries 2 GB		26/10/2009	ESCOLA ILLA		0	0
300108	19419	ED COMPRA	39,00	ESCOLA ILLA		39,00	39,00
	Memòria 2gb		21/12/2009			0	0
300108	19420	ED COMPRA	39,00	ESCOLA ILLA		39,00	39,00
	Memòria 2gb		21/12/2009			0	0
300108	19421	ED COMPRA	132,00	ESCOLA ILLA		132,00	132,00
	Memòria usb		21/12/2009			0	0



# AJUNTAMENT-AJUNTAMENT DE SABADELL

Data obtenció 17/06/2016 13:57  
Pàg. 2

## LLIBRE A LLIBRE A: BENS, DRETS I OBLIGACIONS DE L'ENT LOCAL

EPÍGRAF: I.2 SERVEI PÚBLIC

SUBEPÍGRAF: I.2.C MOBLES

CLASSIFICAC N. BÉ	QUANT. DESCRIPCIÓ	C. GESTO T. ADQUISICIÓ C. COST	COST ADQUI. D- ALTA	CENTRE UBICACIÓ	PLANTA ESPAI	V.B.C. DOT. AMORT	F.A. V.C.
300108	20805	SG COMPRA	36,95	URBANISME I OBRES MUNICIPALS		36,95	36,95
	Stick de memòria 8 GB		21/12/2009	EDIFICI		0	0
300108	20810	SG COMPRA	16,56	CAN MARCET, VIA PÚBLICA I MANTENIMENTS		16,56	16,56
	1 Stick de memòria 8 GB		21/12/2009	EDIFICI		0	0
300108	20811	SG COMPRA	18,96	EDIFICI SALUT-RAMBLA		18,96	18,96
	2 sticks de 4 GB		21/12/2009	EDIFICI		0	0
300108	20829	GI COMPRA	424,77	CA L'ESTRUCH		424,77	424,77
	Filtres infraroig per la càmera		31/12/2009	NAU CENTRAL		0	0
300108	20841	GI COMPRA	1.661,19	CA L'ESTRUCH		1.661,19	1.661,19
	Webcams semi-professionals i diverses lents òptiques		31/12/2009			0	0
300108	20869	GI COMPRA	7.319,66	CA L'ESTRUCH		7.319,66	7.319,66
	Material electrònica		31/12/2009			0	0
300108	21003	GI COMPRA	9.168,23	CA L'ESTRUCH		9.168,23	9.168,23
	Material informàtic general complementari a l'equipament Mac		31/12/2009			0	0
300108	21014	GI COMPRA	1.271,64	CA L'ESTRUCH		1.271,64	1.271,64
	Material informàtic tractament imatge		31/12/2009			0	0
300108	21063	GI COMPRA	6.963,68	CA L'ESTRUCH		6.963,68	6.963,68
	Material d'àudio / Informàtic		31/12/2009			0	0
300108	21064	GI COMPRA	4.627,82	CA L'ESTRUCH		4.627,82	4.627,82
	Material informàtic		31/12/2009			0	0

# AJUNTAMENT-AJUNTAMENT DE SABADELL

Data obtenció 17/06/2016 13:57  
Pàg. 3

## LLIBRE A LLIBRE A: BENS, DRETS I OBLIGACIONS DE L'ENT LOCAL

EPÍGRAF: I.2 SERVEI PÚBLIC

SUBEPÍGRAF: I.2.C MOBLES

CLASSIFICAC	N. BÉ	QUANT. DESCRIPCIÓ	C. GESTO T. ADQUISICIÓ C. COST	COST ADQUI. D- ALTA	CENTRE UBICACIÓ	PLANTA ESPAI	V.B.C. DOT. AMORT	F.A. V.C.
300108	21198		GI COMPRA	720,13	CA L'ESTRUCH		720,13	720,13
		Material tractament imatge		31/12/2009			0	0
300108	21371		SG COMPRA	24,83	AJUNTAMENT		24,83	24,83
		STICK DE MEMÒRIA 8GB		11/05/2010	EDIFICI CONSISTORIAL		4,65	0
300108	21372		SG COMPRA	23,31	CAN MARCET, GUÀRDIA URBANA		23,31	23,31
		2 STICK DE MEMÒRIA 4 GB		11/05/2010	EDIFICI		4,35	0
300108	21462		SC COMPRA	208,80	CAN MARCET, GUÀRDIA URBANA		208,80	208,80
		Memòria USB 4 Gb		23/09/2010	EDIFICI		43,23	0
300108	21476		SG COMPRA	26,95	AJUNTAMENT		26,95	26,95
		Stick de memòria 8 Gb		12/07/2010	EDIFICI CONSISTORIAL		5,29	0
300108	21525		GI COMPRA	1.815,40	EDIFICI NARCIS GIRALT		1.815,40	1.815,40
		100 Memòries internes		26/07/2010			359,50	0
300108	21629		SG COMPRA	53,33	EDIFICI NARCIS GIRALT		53,33	53,33
		STICK DE MEMORIA USB		09/11/2010	EDIFICI NARCÍS GIRALT		11,44	0
300108	21634		SG COMPRA	836,62	AJUNTAMENT		836,62	836,62
		Làmpada canó de projecció		22/11/2010	EDIFICI CONSISTORIAL		180,84	0
300108	21704		ED COMPRA	321,08	ESCOLA ILLA		321,08	321,08
		equipament informatic Escola Illa		31/12/2010			71,32	0
300108	21726		GI COMPRA	424,80	EDIFICI NARCIS GIRALT		424,80	424,80
		30 memòries internes		31/12/2010			94,35	0
300108	21727		GI COMPRA	1.756,67	EDIFICI NARCIS GIRALT		1.756,67	1.756,67

# AJUNTAMENT-AJUNTAMENT DE SABADELL

Data obtenció 17/06/2016 13:57  
Pàg. 4

## LLIBRE A LLIBRE A: BENS, DRETS I OBLIGACIONS DE L'ENT LOCAL

EPÍGRAF: I.2 SERVEI PÚBLIC

SUBEPÍGRAF: I.2.C MOBLES

CLASSIFICAC N. BÉ	QUANT. DESCRIPCIÓ	C. GESTO T. ADQUISICIÓ C. COST	COST ADQUI. D- ALTA	CENTRE UBICACIÓ	PLANTA ESPAI	V.B.C. DOT. AMORT	F.A. V.C.
	10 Targetes gràfiques de vídeo		31/12/2010			390,11	0
300108	21728	GI COMPRA	342,20	EDIFICI NARCIS GIRALT		342,20	342,20
	2 Memòries RAM		31/12/2010			76,01	0
300108	21729	GI COMPRA	423,62	EDIFICI NARCIS GIRALT		423,62	423,62
	1 Processador		31/12/2010			94,09	0
300108	21730	GI COMPRA	1.380,60	EDIFICI NARCIS GIRALT		1.380,60	1.380,60
	3 Memòries RAM		31/12/2010			306,59	0
300108	21731	GI COMPRA	293,82	EDIFICI NARCIS GIRALT		293,82	293,82
	1 Processador		31/12/2010			65,25	0
300108	21732	GI COMPRA	1.380,60	EDIFICI NARCIS GIRALT		1.380,60	1.380,60
	2 Memòries RAM		31/12/2010			306,59	0
300108	21857	SG COMPRA	60,01	EDIFICI NARCIS GIRALT		60,01	60,01
	STICK DE MEMÒRIA USB		31/12/2010	EDIFICI NARCÍS GIRALT		13,33	0
300108	22052	ED COMPRA	122,72	ESCOLA DE MÚSICA		122,72	122,72
	4 teclats + mouse wifi usb Escola Illa		31/12/2010			27,27	0
300108	22053	ED COMPRA	92,04	ESCOLA DE MÚSICA		92,04	92,04
	3 teclats + mouse wifi Conservatori		31/12/2010			20,44	0
300108	22054	ED COMPRA	944,00	ESCOLA DE MÚSICA		944,00	944,00
	4 modus wifi per a PDI-Proyector Escola Illa		31/12/2010			209,65	0
300108	22055	ED COMPRA	708,00	ESCOLA DE MÚSICA		708,00	708,00
	3 modul wifi per a PDI -Proyector Conservatori		31/12/2010			157,24	0

# AJUNTAMENT-AJUNTAMENT DE SABADELL

Data obtenció 17/06/2016 13:57  
 Pàg. 5

## LLIBRE A LLIBRE A: BENS, DRETS I OBLIGACIONS DE L'ENT LOCAL

EPÍGRAF: I.2 SERVEI PÚBLIC

SUBEPÍGRAF: I.2.C MOBLES

CLASSIFICAC N. BÉ	QUANT. DESCRIPCIÓ	C. GESTO T. ADQUISICIÓ C. COST	COST ADQUI. D- ALTA	CENTRE UBICACIÓ	PLANTA ESPAI	V.B.C. DOT. AMORT	F.A. V.C.
300108	22491	GI COMPRA	373,77	EDIFICI NARCIS GIRALT		373,77	303,53
	25 lectors DNI digital		06/07/2011			70,23	70,24
300108	23057	GI COMPRA	299,00	AJUNTAMENT		299,00	236,74
	Gravadora		31/12/2011			62,26	62,26
300108	23071	EQ COMPRA	32.458,95	TEATRE PRINCIPAL		32.458,95	25.704,07
	Components i accessoris informàtics per al Teatre Prinicpal.		30/12/2011	EDIFICI		6.754,87	6.754,88
300108	23117	GI COMPRA	1.593,91	EDIFICI NARCIS GIRALT		1.593,91	1.262,01
	Memòries internes, lectors DNI i targes de memòria gràfica		31/12/2011			331,88	331,90
300108	23172	EQ COMPRA	2.257,67	ESCOLA ILLA		2.257,67	1.787,57
	6 Tabletets gràfiques Intuos IV M Wacin OTk-640 ES per a l'Escola Illa.		31/12/2011			470,09	470,10
300108	23795	SG COMPRA	46,56	EDIFICI NARCIS GIRALT		46,56	0
	PENDRIVE USB		31/12/2013	EDIFICI NARCÍS GIRALT		0	46,56
300108	23796	EQ COMPRA	209,00	ESCOLA ILLA		209,00	0
	10 teclats + ratolí ref. 28636000557		31/12/2013			0	209,00
300108	23861	PE COMPRA	2.482,92	CENTRE DE FORMACIÓ OCUPACIONAL		2.482,92	0
	Projector de video Panasonic		31/12/2013			0	2.482,92
300108	23862	PE CONSTRUCCIÓ REALIZADA POR CONTRATO CON TERCEROS	1.899,70	CENTRE DE FORMACIÓ OCUPACIONAL		1.899,70	0
	MONTATGE PROJECTOR		31/12/2013			0	1.899,70
300108	24219	PE COMPRA	3.799,30	ESCOLA ILLA		3.799,30	634,94

# AJUNTAMENT-AJUNTAMENT DE SABADELL

Data obtenció 17/06/2016 13:57  
Pàg. 6

## LLIBRE A LLIBRE A: BENS, DRETS I OBLIGACIONS DE L'ENT LOCAL

EPÍGRAF: I.2 SERVEI PÚBLIC

SUBEPÍGRAF: I.2.C MOBLES

CLASSIFICAC N. BÉ	QUANT.	C. GESTO T. ADQUISICIÓ	COST ADQUI.	CENTRE	PLANTA	V.B.C.	F.A.
	DESCRIPCIÓ	C. COST	D- ALTA	UBICACIÓ	ESPAI	DOT. AMORT	V.C.
300108	25843	PE COMPRA	69,70	ESCOLA ILLA		69,70	1,17
	Escola Illa, material informàtic, connectors, adaptadors, tablettes		31/12/2014			633,21	3.164,36
	Escola Illa, targetes de memòria		25/11/2015			1,17	68,53
<b>TOTAL Subepígraf:</b>	<b>I.2.C MOBLES</b>		<b>C. Adq.: 99.882,98</b>		<b>Dot.: 10.765,25</b>	<b>V.B.C.: 99.882,98</b>	<b>F.A.: 84.322,53</b>
						<b>V.C.: 15.560,45</b>	
<b>TOTAL Epígraf:</b>	<b>I.2 SERVEI PÚBLIC</b>		<b>C. Adq.: 99.882,98</b>		<b>Dot.: 10.765,25</b>	<b>V.B.C.: 99.882,98</b>	<b>F.A.: 84.322,53</b>
						<b>V.C.: 15.560,45</b>	
<b>TOTAL LLIBRE:</b>	<b>A LLIBRE A: BENS, DRETS I OBLIGACIONS DE L'ENT LOCAL</b>		<b>C. Adq.: 99.882,98</b>		<b>Dot.: 10.765,25</b>	<b>V.B.C.: 99.882,98</b>	<b>F.A.: 84.322,53</b>
						<b>V.C.: 15.560,45</b>	

**I**NVENTARI  
**DE BÉNS**  
**I DRETS**  
**IMMOBLES**

**2015**

• Volum 4 de 4 •



**INVENTARI DE BÉNS I DRETS IMMOBLES 2015**

Volum I	<b>I. Béns de domini públic</b>
	<u>I.1. Ús públic</u> I.1.a. Parcs i jardins I.1.b. Vials urbans I.1.c. Vials no urbans I.1.d. Altres béns d'ús públic
	<u>I.2. Servei públic</u> I.2.a. Immobles I.2.b. Drets reals I.2.c. Mobles GPA
	Maquinària, instal·lacions i utilitatges Equips informàtics Vehicles
II	I.2.d. Drets de propietat immaterial
Volum III	<b>II. Béns comunals</b>
Volum IV	<b>III. Béns patrimonials</b>
	III.1. Immobles
	<u>III.2. Drets reals</u> III.2.a. Lloguers III.2.b. Altres drets reals III.2.c. Vehicles GPA
	III.4. Drets de propietat immaterial Propietat intel·lectual Propietat industrial. Marca Propietat comercial
III.5. Quotes, parts alíquotes i títols representatius de capital i empreses. GPA	
III.6. Crèdits i drets de caràcter personal. GPA	
	<b>IV. Béns revertibles. Béns i drets de tercers o dipositats o lliurats a l'ens locals i revertibles al seu favor.</b>
	IV.1. Béns revertibles
	<b>V. Obligacions de l'ens local</b>
	V.2. Préstecs per un termini superior a un any. GPA
	V.3. Despeses plurianuals reconegudes (capítol VI). GPA
	V.4. Obligacions de caràcter personal de la corporació. GPA



## Vehicles



# AJUNTAMENT-AJUNTAMENT DE SABADELL

Data obtenció 17/06/2016 13:57  
 Pàg. 1

## LLIBRE A LLIBRE A: BENS, DRETS I OBLIGACIONS DE L'ENT LOCAL

EPÍGRAF: I.2 SERVEI PÚBLIC

SUBEPÍGRAF: I.2.C MOBLES

CLASSIFICAC N. BÉ	QUANT. DESCRIPCIÓ	C. GESTO T. ADQUISICIÓ C. COST	COST ADQUI. D- ALTA	CENTRE UBICACIÓ	PLANTA ESPAI	V.B.C. DOT. AMORT	F.A. V.C.
310101	10295	TE COMPRA	5.441,01	CAN MARCET, VIA PÚBLICA I MANTENIMENTS		5.441,01	5.441,01
	MOTO 0076CLC		01/07/2003	PARC MÒBIL		0	0
310101	10304	TE COMPRA	5.441,01	CAN MARCET, VIA PÚBLICA I MANTENIMENTS		5.441,01	5.441,01
	MOTO 0080CLC		01/07/2003	PARC MÒBIL		0	0
310101	10305	TE COMPRA	28.000,00	CAN MARCET, VIA PÚBLICA I MANTENIMENTS		28.000,00	25.329,43
	CAMIO 0248DMZ		31/07/2005	PARC MÒBIL		2.670,55	2.670,57
310101	10310	TE COMPRA	18.763,72	CAN MARCET, VIA PÚBLICA I MANTENIMENTS		18.763,72	18.763,72
	TURISME 0606CGX		07/04/2003	PARC MÒBIL		0	0
310101	10311	TE COMPRA	18.763,72	CAN MARCET, VIA PÚBLICA I MANTENIMENTS		18.763,72	18.763,72
	TURISME 0612CGX		07/04/2003	PARC MÒBIL		0	0
310101	10315	TE COMPRA	5.033,48	CAN MARCET, VIA PÚBLICA I MANTENIMENTS		5.033,48	5.033,48
	MOTO 0763BLS		13/07/2001	PARC MÒBIL		0	0
310101	10320	TE COMPRA	15.025,31	CAN MARCET, VIA PÚBLICA I MANTENIMENTS		15.025,31	15.025,31
	TURISME 0992BLS		19/07/2001	PARC MÒBIL		0	0
310101	10321	TE COMPRA	15.025,31	CAN MARCET, VIA PÚBLICA I MANTENIMENTS		15.025,31	15.025,31
	TURISME 0993BLS		19/07/2001	PARC MÒBIL		0	0
310101	10326	TE COMPRA	25.315,39	CAN MARCET, VIA PÚBLICA I MANTENIMENTS		25.315,39	25.315,39
	TURISME 2220CFM		01/08/2003	PARC MÒBIL		0	0
310101	10327	TE COMPRA	13.260,11	CAN MARCET, VIA PÚBLICA I MANTENIMENTS		13.260,11	13.260,11

# AJUNTAMENT-AJUNTAMENT DE SABADELL

Data obtenció 17/06/2016 13:57  
 Pàg. 2

## LLIBRE A LLIBRE A: BENS, DRETS I OBLIGACIONS DE L'ENT LOCAL

EPÍGRAF: I.2 SERVEI PÚBLIC

SUBEPÍGRAF: I.2.C MOBLES

CLASSIFICAC N. BÉ	QUANT. DESCRIPCIÓ	C. GESTO T. ADQUISICIÓ C. COST	COST ADQUI. D- ALTA	CENTRE UBICACIÓ	PLANTA ESPAI	V.B.C. DOT. AMORT	F.A. V.C.
310101	10328	TURISME 3336BLJ TE COMPRA	10/07/2001 18.126,20	PARC MÒBIL CAN MARCET, VIA PÚBLICA I MANTENIMENTS		0 18.126,20	0 18.126,20
310101	10329	TURISME 3360BLJ TE COMPRA	10/07/2001 16.527,83	PARC MÒBIL CAN MARCET, VIA PÚBLICA I MANTENIMENTS		0 16.527,83	0 16.527,83
310101	10330	TURISME 4579BDS TE COMPRA	02/12/2000 10.500,00	PARC MÒBIL CAN MARCET, VIA PÚBLICA I MANTENIMENTS		0 10.500,00	0 8.750,00
310101	10331	MOTO 4682DVJ TE COMPRA	01/01/2006 10.500,00	PARC MÒBIL CAN MARCET, VIA PÚBLICA I MANTENIMENTS		875,00 10.500,00	1.750,00 8.750,00
310101	10332	MOTO 4701DVJ TE COMPRA	01/01/2006 33.889,63	PARC MÒBIL CAN MARCET, VIA PÚBLICA I MANTENIMENTS		875,00 33.889,63	1.750,00 33.889,63
310101	10333	TURISME 5170BCR TE COMPRA	02/11/2000 10.500,00	PARC MÒBIL CAN MARCET, VIA PÚBLICA I MANTENIMENTS		0 10.500,00	0 10.500,00
310101	10334	MOTO 5238CVS TE COMPRA	30/10/2004 10.500,00	PARC MÒBIL CAN MARCET, VIA PÚBLICA I MANTENIMENTS		1.116,34 10.500,00	0 10.500,00
310101	10335	MOTO 5245CVS TE COMPRA	30/10/2004 22.000,00	PARC MÒBIL CAN MARCET, VIA PÚBLICA I MANTENIMENTS		1.116,34 22.000,00	0 20.056,15
310101	10336	FURGONETA 5478DFT TE COMPRA	30/03/2005 29.900,00	PARC MÒBIL CAN MARCET, VIA PÚBLICA I MANTENIMENTS		1.943,84 29.900,00	1.943,85 24.583,51
		FURGONETA 5575DYZ	03/05/2006	PARC MÒBIL		2.658,24	5.316,49

# AJUNTAMENT-AJUNTAMENT DE SABADELL

Data obtenció 17/06/2016 13:57  
Pàg. 3

## LLIBRE A LLIBRE A: BENS, DRETS I OBLIGACIONS DE L'ENT LOCAL

EPÍGRAF: I.2 SERVEI PÚBLIC

SUBEPÍGRAF: I.2.C MOBLES

CLASSIFICAC N. BÉ	QUANT. DESCRIPCIÓ	C. GESTO T. ADQUISICIÓ C. COST	COST ADQUI. D- ALTA	CENTRE UBICACIÓ	PLANTA ESPAI	V.B.C. DOT. AMORT	F.A. V.C.
310101	10337	TE COMPRA	59.130,85	CAN MARCET, VIA PÚBLICA I MANTENIMENTS		59.130,85	59.130,85
	TURISME 5760CXW		27/07/2004	PARC MÒBIL		5.859,10	0
310101	10339	TE COMPRA	13.116,43	CAN MARCET, VIA PÚBLICA I MANTENIMENTS		13.116,43	13.116,43
	TURISME 6670BBM		03/10/2000	PARC MÒBIL		0	0
310101	10340	TE COMPRA	13.116,43	CAN MARCET, VIA PÚBLICA I MANTENIMENTS		13.116,43	13.116,43
	TURISME 6671BBM		03/10/2000	PARC MÒBIL		0	0
310101	10341	TE COMPRA	9.886,26	CAN MARCET, VIA PÚBLICA I MANTENIMENTS		9.886,26	9.886,26
	FURGONETA 6746BLG		06/07/2001	PARC MÒBIL		0	0
310101	10342	TE COMPRA	9.886,26	CAN MARCET, VIA PÚBLICA I MANTENIMENTS		9.886,26	9.886,26
	FURGONETA 6747BLG		06/07/2001	PARC MÒBIL		0	0
310101	10349	TE COMPRA	20.170,21	CAN MARCET, VIA PÚBLICA I MANTENIMENTS		20.170,21	20.170,21
	TURISME 7121CWM		01/06/2004	PARC MÒBIL		1.912,65	0
310101	10350	TE COMPRA	9.459,43	CAN MARCET, VIA PÚBLICA I MANTENIMENTS		9.459,43	9.459,43
	FURGONETA 7141BBG		05/09/2000	PARC MÒBIL		0	0
310101	10351	TE COMPRA	9.459,43	CAN MARCET, VIA PÚBLICA I MANTENIMENTS		9.459,43	9.459,43
	FURGONETA 7142BBG		05/09/2000	PARC MÒBIL		0	0
310101	10352	TE COMPRA	9.459,43	CAN MARCET, VIA PÚBLICA I MANTENIMENTS		9.459,43	9.459,43
	FURGONETA 7143BBG		05/09/2000	PARC MÒBIL		0	0
310101	10353	TE COMPRA	9.459,93	CAN MARCET, VIA PÚBLICA I MANTENIMENTS		9.459,93	9.459,93

# AJUNTAMENT-AJUNTAMENT DE SABADELL

Data obtenció 17/06/2016 13:57  
 Pàg. 4

## LLIBRE A LLIBRE A: BENS, DRETS I OBLIGACIONS DE L'ENT LOCAL

EPÍGRAF: I.2 SERVEI PÚBLIC

SUBEPÍGRAF: I.2.C MOBLES

CLASSIFICAC N. BÉ	QUANT. DESCRIPCIÓ	C. GESTO T. ADQUISICIÓ C. COST	COST ADQUI. D- ALTA	CENTRE UBICACIÓ	PLANTA ESPAI	V.B.C. DOT. AMORT	F.A. V.C.
310101	10354	FURGONETA 7144BBG TE COMPRA	05/09/2000 9.459,43	PARC MÒBIL CAN MARCET, VIA PÚBLICA I MANTENIMENTS		0 9.459,43	0 9.459,43
310101	10355	FURGONETA 7145BBG TE COMPRA	05/09/2000 10.500,00	PARC MÒBIL CAN MARCET, VIA PÚBLICA I MANTENIMENTS		0 10.500,00	0 10.500,00
310101	10356	MOTO 7297CHJ TE COMPRA	09/05/2003 5.050,00	PARC MÒBIL CAN MARCET, VIA PÚBLICA I MANTENIMENTS		0 5.050,00	0 5.050,00
310101	10358	MOTO 7335CHJ TE COMPRA	25/09/2003 28.300,00	PARC MÒBIL CAN MARCET, VIA PÚBLICA I MANTENIMENTS		0 28.300,00	0 23.301,61
310101	10371	ESPECIAL 7754DYX TE COMPRA	20/04/2006 7.326,48	PARC MÒBIL CAN MARCET, VIA PÚBLICA I MANTENIMENTS		2.499,19 7.326,48	4.998,39 7.326,48
310101	10372	TURISME 8907BLH TE COMPRA	06/07/2001 7.326,48	PARC MÒBIL CAN MARCET, VIA PÚBLICA I MANTENIMENTS		0 7.326,48	0 7.326,48
310101	10373	TURISME 8908BLH TE COMPRA	06/07/2001 7.326,48	PARC MÒBIL CAN MARCET, VIA PÚBLICA I MANTENIMENTS		0 7.326,48	0 7.326,48
310101	10374	TURISME 8909BLH TE COMPRA	06/07/2001 10.417,54	PARC MÒBIL CAN MARCET, VIA PÚBLICA I MANTENIMENTS		0 10.417,54	0 10.417,54
310101	10375	MOTO 9703BLN TE COMPRA	16/07/2001 10.417,54	PARC MÒBIL CAN MARCET, VIA PÚBLICA I MANTENIMENTS		0 10.417,54	0 10.417,54
		MOTO 9704BLN	16/07/2001	PARC MÒBIL		0	0

# AJUNTAMENT-AJUNTAMENT DE SABADELL

Data obtenció 17/06/2016 13:57  
 Pàg. 5

## LLIBRE A LLIBRE A: BENS, DRETS I OBLIGACIONS DE L'ENT LOCAL

EPÍGRAF: I.2 SERVEI PÚBLIC

SUBEPÍGRAF: I.2.C MOBLES

CLASSIFICAC N. BÉ	QUANT. DESCRIPCIÓ	C. GESTO T. ADQUISICIÓ C. COST	COST ADQUI. D- ALTA	CENTRE UBICACIÓ	PLANTA ESPAI	V.B.C. DOT. AMORT	F.A. V.C.
310101	10376	TE COMPRA	10.417,54	CAN MARCET, VIA PÚBLICA I MANTENIMENTS		10.417,54	10.417,54
	MOTO 9705BLN		16/07/2001	PARC MÒBIL		0	0
310101	10377	TE COMPRA	5.033,48	CAN MARCET, VIA PÚBLICA I MANTENIMENTS		5.033,48	5.033,48
	MOTO 9706BLN		16/07/2001	PARC MÒBIL		0	0
310101	10378	TE COMPRA	5.033,48	CAN MARCET, VIA PÚBLICA I MANTENIMENTS		5.033,48	5.033,48
	MOTO 9708BLN		16/07/2001	PARC MÒBIL		0	0
310101	10379	TE COMPRA	5.033,48	CAN MARCET, VIA PÚBLICA I MANTENIMENTS		5.033,48	5.033,48
	MOTO 9709BLN		16/07/2001	PARC MÒBIL		0	0
310101	10380	TE COMPRA	5.033,48	CAN MARCET, VIA PÚBLICA I MANTENIMENTS		5.033,48	5.033,48
	MOTO 9710BLN		16/07/2001	PARC MÒBIL		0	0
310101	10382	TE COMPRA	5.033,48	CAN MARCET, VIA PÚBLICA I MANTENIMENTS		5.033,48	5.033,48
	MOTO 9712BLN		16/07/2001	PARC MÒBIL		0	0
310101	10386	TE COMPRA	5.033,48	CAN MARCET, VIA PÚBLICA I MANTENIMENTS		5.033,48	5.033,48
	MOTO 9714BLN		16/07/2001	PARC MÒBIL		0	0
310101	10387	TE COMPRA	5.033,48	CAN MARCET, VIA PÚBLICA I MANTENIMENTS		5.033,48	5.033,48
	MOTO 9715BLN		16/07/2001	PARC MÒBIL		0	0
310101	10388	TE COMPRA	5.033,48	CAN MARCET, VIA PÚBLICA I MANTENIMENTS		5.033,48	5.033,48
	MOTO 9716BLN		16/07/2001	PARC MÒBIL		0	0
310101	10389	TE COMPRA	13.000,00	CAN MARCET, VIA PÚBLICA I MANTENIMENTS		13.000,00	13.000,00

# AJUNTAMENT-AJUNTAMENT DE SABADELL

Data obtenció 17/06/2016 13:57  
 Pàg. 6

## LLIBRE A LLIBRE A: BENS, DRETS I OBLIGACIONS DE L'ENT LOCAL

EPÍGRAF: I.2 SERVEI PÚBLIC

SUBEPÍGRAF: I.2.C MOBLES

CLASSIFICAC N. BÉ	QUANT. DESCRIPCIÓ	C. GESTO T. ADQUISICIÓ C. COST	COST ADQUI. D- ALTA	CENTRE UBICACIÓ	PLANTA ESPAI	V.B.C. DOT. AMORT	F.A. V.C.
	TURISME B0211LS		02/03/1994	PARC MÒBIL		0	0
310101	10390	TE COMPRA	12.921,53	CAN MARCET, VIA PÚBLICA I MANTENIMENTS		12.921,53	12.921,53
	TURISME B0438UW		03/12/1998	PARC MÒBIL		0	0
310101	10391	TE COMPRA	12.921,53	CAN MARCET, VIA PÚBLICA I MANTENIMENTS		12.921,53	12.921,53
	TURISME B0439UW		03/12/1998	PARC MÒBIL		0	0
310101	10392	TE COMPRA	10.417,54	CAN MARCET, VIA PÚBLICA I MANTENIMENTS		10.417,54	10.417,54
	MOTO B0643PS		03/06/1995	PARC MÒBIL		0	0
310101	10394	TE COMPRA	10.417,54	CAN MARCET, VIA PÚBLICA I MANTENIMENTS		10.417,54	10.417,54
	MOTO B0644PS		03/06/1995	PARC MÒBIL		0	0
310101	10435	TE COMPRA	13.116,00	CAN MARCET, VIA PÚBLICA I MANTENIMENTS		13.116,00	13.116,00
	TURISME B0645PS		03/06/1995	PARC MÒBIL		0	0
310101	10436	TE COMPRA	15.700,00	CAN MARCET, VIA PÚBLICA I MANTENIMENTS		15.700,00	15.700,00
	FURGONETA B0646PS		13/06/1995	PARC MÒBIL		0	0
310101	10437	TE COMPRA	13.700,00	CAN MARCET, VIA PÚBLICA I MANTENIMENTS		13.700,00	13.700,00
	TURISME B0647PS		03/06/1995	PARC MÒBIL		0	0
310101	10439	TE COMPRA	18.700,00	CAN MARCET, VIA PÚBLICA I MANTENIMENTS		18.700,00	18.700,00
	TURISME EQUIPAT B0648PS		03/06/1995	PARC MÒBIL		0	0
310101	10441	TE COMPRA	15.700,00	CAN MARCET, VIA PÚBLICA I MANTENIMENTS		15.700,00	15.700,00
	FURGONETA B1017VY		05/10/1999	PARC MÒBIL		0	0

# AJUNTAMENT-AJUNTAMENT DE SABADELL

Data obtenció 17/06/2016 13:57  
Pàg. 7

## LLIBRE A LLIBRE A: BENS, DRETS I OBLIGACIONS DE L'ENT LOCAL

EPÍGRAF: I.2 SERVEI PÚBLIC

SUBEPÍGRAF: I.2.C MOBLES

CLASSIFICAC	N. BÉ	QUANT. DESCRIPCIÓ	C. GESTO T. ADQUISICIÓ C. COST	COST ADQUI. D- ALTA	CENTRE UBICACIÓ	PLANTA ESPAI	V.B.C. DOT. AMORT	F.A. V.C.
310101	10442	FURGONETA B1018VY	TE COMPRA	15.700,00	CAN MARCET, VIA PÚBLICA I MANTENIMENTS PARC MÒBIL		15.700,00	15.700,00
				05/10/1999			0	0
310101	10443	FURGONETA B1019VY	TE COMPRA	15.700,00	CAN MARCET, VIA PÚBLICA I MANTENIMENTS PARC MÒBIL		15.700,00	15.700,00
				03/09/1999			0	0
310101	10444	FURGONETA B1020VY	TE COMPRA	15.700,00	CAN MARCET, VIA PÚBLICA I MANTENIMENTS PARC MÒBIL		15.700,00	15.700,00
				03/09/1999			0	0
310101	10445	FURGONETA B1021VY	TE COMPRA	15.700,00	CAN MARCET, VIA PÚBLICA I MANTENIMENTS PARC MÒBIL		15.700,00	15.700,00
				03/09/1999			0	0
310101	10447	CAMIO B1145KU	TE COMPRA	15.700,00	CAN MARCET, VIA PÚBLICA I MANTENIMENTS PARC MÒBIL		15.700,00	15.700,00
				27/10/1989			0	0
310101	10448	MOTO B1267VS	TE COMPRA	5.500,00	CAN MARCET, VIA PÚBLICA I MANTENIMENTS PARC MÒBIL		5.500,00	5.500,00
				06/07/1999			0	0
310101	10449	MOTO B1268VS	TE COMPRA	5.500,00	CAN MARCET, VIA PÚBLICA I MANTENIMENTS PARC MÒBIL		5.500,00	5.500,00
				06/07/1999			0	0
310101	10450	MOTO B1269VS	TE COMPRA	5.500,00	CAN MARCET, VIA PÚBLICA I MANTENIMENTS PARC MÒBIL		5.500,00	5.500,00
				06/07/1999			0	0
310101	10451	TURISME B1405UW	TE COMPRA	13.700,00	CAN MARCET, VIA PÚBLICA I MANTENIMENTS PARC MÒBIL		13.700,00	13.700,00
				03/12/1998			0	0
310101	10453		TE COMPRA	15.700,00	CAN MARCET, VIA PÚBLICA I MANTENIMENTS		15.700,00	15.700,00

# AJUNTAMENT-AJUNTAMENT DE SABADELL

Data obtenció 17/06/2016 13:57  
 Pàg. 8

## LLIBRE A LLIBRE A: BENS, DRETS I OBLIGACIONS DE L'ENT LOCAL

EPÍGRAF: I.2 SERVEI PÚBLIC

SUBEPÍGRAF: I.2.C MOBLES

CLASSIFICAC N. BÉ	QUANT. DESCRIPCIÓ	C. GESTO T. ADQUISICIÓ C. COST	COST ADQUI. D- ALTA	CENTRE UBICACIÓ	PLANTA ESPAI	V.B.C. DOT. AMORT	F.A. V.C.
310101	10454	FURGONETA B1535GZ TE COMPRA	01/07/1989 10.417,54	PARC MÒBIL CAN MARCET, VIA PÚBLICA I MANTENIMENTS		0 10.417,54	0 10.417,54
310101	10455	MOTO B1651NB TE COMPRA	01/02/1992 15.700,00	PARC MÒBIL CAN MARCET, VIA PÚBLICA I MANTENIMENTS		0 15.700,00	0 15.700,00
310101	10456	CAMIÓ B1652NB TE COMPRA	27/02/1992 15.700,00	PARC MÒBIL CAN MARCET, VIA PÚBLICA I MANTENIMENTS		0 15.700,00	0 15.700,00
310101	10457	FURGONETA B1783JH TE COMPRA	20/07/1988 15.700,00	PARC MÒBIL CAN MARCET, VIA PÚBLICA I MANTENIMENTS		0 15.700,00	0 15.700,00
310101	10459	FURGONETA B1885KZ TE COMPRA	24/01/1990 18.032,77	PARC MÒBIL CAN MARCET, VIA PÚBLICA I MANTENIMENTS		0 18.032,77	0 18.032,77
310101	10461	TURISME EQUIPAT B2185VY TE COMPRA	05/09/1999 15.700,00	PARC MÒBIL CAN MARCET, VIA PÚBLICA I MANTENIMENTS		0 15.700,00	0 15.700,00
310101	10462	FURGONETA B2332MW TE COMPRA	13/12/1991 15.700,00	PARC MÒBIL CAN MARCET, VIA PÚBLICA I MANTENIMENTS		0 15.700,00	0 15.700,00
310101	10463	FURGONETA B2333MW TE COMPRA	13/12/1991 15.700,00	PARC MÒBIL CAN MARCET, VIA PÚBLICA I MANTENIMENTS		0 15.700,00	0 15.700,00
310101	10464	FURGONETA B2334MW TE COMPRA	13/12/1991 15.700,00	PARC MÒBIL CAN MARCET, VIA PÚBLICA I MANTENIMENTS		0 15.700,00	0 15.700,00
		FURGONETA B2335MW	13/12/1991	PARC MÒBIL		0	0



# AJUNTAMENT-AJUNTAMENT DE SABADELL

Data obtenció 17/06/2016 13:57  
Pàg. 9

## LLIBRE A LLIBRE A: BENS, DRETS I OBLIGACIONS DE L'ENT LOCAL

EPÍGRAF: I.2 SERVEI PÚBLIC

SUBEPÍGRAF: I.2.C MOBLES

CLASSIFICAC N. BÉ	QUANT. DESCRIPCIÓ	C. GESTO T. ADQUISICIÓ C. COST	COST ADQUI. D- ALTA	CENTRE UBICACIÓ	PLANTA ESPAI	V.B.C. DOT. AMORT	F.A. V.C.
310101	10465	TE COMPRA	15.700,00	CAN MARCET, VIA PÚBLICA I MANTENIMENTS		15.700,00	15.700,00
	FURGONETA B2511ND		31/03/1992	PARC MÒBIL		0	0
310101	10467	TE COMPRA	12.000,00	CAN MARCET, VIA PÚBLICA I MANTENIMENTS		12.000,00	12.000,00
	CAMIO B2536WL		15/02/2000	PARC MÒBIL		0	0
310101	10468	TE COMPRA	15.700,00	CAN MARCET, VIA PÚBLICA I MANTENIMENTS		15.700,00	15.700,00
	FURGONETA B2653MJ		03/06/1991	PARC MÒBIL		0	0
310101	10469	TE COMPRA	15.700,00	CAN MARCET, VIA PÚBLICA I MANTENIMENTS		15.700,00	15.700,00
	FURGONETA B2713MV		26/11/1991	PARC MÒBIL		0	0
310101	10470	TE COMPRA	15.700,00	CAN MARCET, VIA PÚBLICA I MANTENIMENTS		15.700,00	15.700,00
	FURGONETA B2714MV		01/11/1991	PARC MÒBIL		0	0
310101	10471	TE COMPRA	10.000,00	CAN MARCET, VIA PÚBLICA I MANTENIMENTS		10.000,00	10.000,00
	TURISME B2715MV		01/11/1991	PARC MÒBIL		0	0
310101	10472	TE COMPRA	10.000,00	CAN MARCET, VIA PÚBLICA I MANTENIMENTS		10.000,00	10.000,00
	TURISME B2716MV		01/11/1991	PARC MÒBIL		0	0
310101	10473	TE COMPRA	10.000,00	CAN MARCET, VIA PÚBLICA I MANTENIMENTS		10.000,00	10.000,00
	TURISME B2717MV		01/11/1991	PARC MÒBIL		0	0
310101	10474	TE COMPRA	10.000,00	CAN MARCET, VIA PÚBLICA I MANTENIMENTS		10.000,00	10.000,00
	TURISME B2718MV		01/11/1991	PARC MÒBIL		0	0
310101	10475	TE COMPRA	10.000,00	CAN MARCET, VIA PÚBLICA I MANTENIMENTS		10.000,00	10.000,00

# AJUNTAMENT-AJUNTAMENT DE SABADELL

Data obtenció 17/06/2016 13:57  
 Pàg. 10

## LLIBRE A LLIBRE A: BENS, DRETS I OBLIGACIONS DE L'ENT LOCAL

EPÍGRAF: I.2 SERVEI PÚBLIC

SUBEPÍGRAF: I.2.C MOBLES

CLASSIFICAC N. BÉ	QUANT. DESCRIPCIÓ	C. GESTO T. ADQUISICIÓ C. COST	COST ADQUI. D- ALTA	CENTRE UBICACIÓ	PLANTA ESPAI	V.B.C. DOT. AMORT	F.A. V.C.
310101	10476	TE COMPRA	15.700,00	CAN MARCET, VIA PÚBLICA I MANTENIMENTS		15.700,00	15.700,00
310101	10477	TE COMPRA	15.700,00	CAN MARCET, VIA PÚBLICA I MANTENIMENTS		15.700,00	15.700,00
310101	10478	TE COMPRA	10.000,00	CAN MARCET, VIA PÚBLICA I MANTENIMENTS		10.000,00	10.000,00
310101	10479	TE COMPRA	15.700,00	CAN MARCET, VIA PÚBLICA I MANTENIMENTS		15.700,00	15.700,00
310101	10480	TE COMPRA	15.700,00	CAN MARCET, VIA PÚBLICA I MANTENIMENTS		15.700,00	15.700,00
310101	10481	TE COMPRA	13.116,00	CAN MARCET, VIA PÚBLICA I MANTENIMENTS		13.116,00	13.116,00
310101	10482	TE COMPRA	15.700,00	CAN MARCET, VIA PÚBLICA I MANTENIMENTS		15.700,00	15.700,00
310101	10489	TE COMPRA	13.116,00	CAN MARCET, VIA PÚBLICA I MANTENIMENTS		13.116,00	13.116,00
310101	10490	TE COMPRA	15.700,00	CAN MARCET, VIA PÚBLICA I MANTENIMENTS		15.700,00	15.700,00

# AJUNTAMENT-AJUNTAMENT DE SABADELL

Data obtenció 17/06/2016 13:57  
Pàg. 11

## LLIBRE A LLIBRE A: BENS, DRETS I OBLIGACIONS DE L'ENT LOCAL

EPÍGRAF: I.2 SERVEI PÚBLIC

SUBEPÍGRAF: I.2.C MOBLES

CLASSIFICAC N. BÉ	QUANT. DESCRIPCIÓ	C. GESTO T. ADQUISICIÓ C. COST	COST ADQUI. D- ALTA	CENTRE UBICACIÓ	PLANTA ESPAI	V.B.C. DOT. AMORT	F.A. V.C.
310101	10491	TE COMPRA	15.700,00	CAN MARCET, VIA PÚBLICA I MANTENIMENTS		15.700,00	15.700,00
	FURGONETA B2994NY		03/03/1993	PARC MÒBIL		0	0
310101	10492	TE COMPRA	15.700,00	CAN MARCET, VIA PÚBLICA I MANTENIMENTS		15.700,00	15.700,00
	FURGONETA B2995NY		03/03/1993	PARC MÒBIL		0	0
310101	10493	TE COMPRA	15.700,00	CAN MARCET, VIA PÚBLICA I MANTENIMENTS		15.700,00	15.700,00
	FURGONETA B2996NY		03/03/1993	PARC MÒBIL		0	0
310101	10494	TE COMPRA	15.700,00	CAN MARCET, VIA PÚBLICA I MANTENIMENTS		15.700,00	15.700,00
	FURGONETA B3018KF		17/05/1989	PARC MÒBIL		0	0
310101	10495	TE COMPRA	10.000,00	CAN MARCET, VIA PÚBLICA I MANTENIMENTS		10.000,00	10.000,00
	TURISME B3229KP		08/09/1989	PARC MÒBIL		0	0
310101	12536	TE COMPRA	10.000,00	CAN MARCET, VIA PÚBLICA I MANTENIMENTS		10.000,00	10.000,00
	TURISME B3476VY		01/09/1999	PARC MÒBIL		0	0
310101	12537	TE COMPRA	10.000,00	CAN MARCET, VIA PÚBLICA I MANTENIMENTS		10.000,00	10.000,00
	TURISME B3477VY		09/09/1999	PARC MÒBIL		0	0
310101	12538	TE COMPRA	10.000,00	CAN MARCET, VIA PÚBLICA I MANTENIMENTS		10.000,00	10.000,00
	TURISME B3478VY		01/09/1999	PARC MÒBIL		0	0
310101	12539	TE COMPRA	11.300,00	CAN MARCET, VIA PÚBLICA I MANTENIMENTS		11.300,00	11.300,00
	TURISME B3626UX		23/12/1998	PARC MÒBIL		0	0
310101	12540	TE COMPRA	11.300,00	CAN MARCET, VIA PÚBLICA I MANTENIMENTS		11.300,00	11.300,00

# AJUNTAMENT-AJUNTAMENT DE SABADELL

Data obtenció 17/06/2016 13:57  
 Pàg. 12

## LLIBRE A LLIBRE A: BENS, DRETS I OBLIGACIONS DE L'ENT LOCAL

EPÍGRAF: I.2 SERVEI PÚBLIC

SUBEPÍGRAF: I.2.C MOBLES

CLASSIFICAC	N. BÉ	QUANT. DESCRIPCIÓ	C. GESTO T. ADQUISICIÓ C. COST	COST ADQUI. D- ALTA	CENTRE UBICACIÓ	PLANTA ESPAI	V.B.C. DOT. AMORT	F.A. V.C.
		TURISME B3627UX		09/12/1998	PARC MÒBIL		0	0
310101	12541		TE COMPRA	11.300,00	CAN MARCET, VIA PÚBLICA I MANTENIMENTS		11.300,00	11.300,00
		MOTO B4151UZ		08/01/1999	PARC MÒBIL		0	0
310101	12542		TE COMPRA	11.300,00	CAN MARCET, VIA PÚBLICA I MANTENIMENTS		11.300,00	11.300,00
		MOTO B4152UZ		08/01/1999	PARC MÒBIL		0	0
310101	12543		TE COMPRA	15.700,00	CAN MARCET, VIA PÚBLICA I MANTENIMENTS		15.700,00	15.700,00
		FURGONETA B4166JV		01/10/1991	PARC MÒBIL		0	0
310101	12544		TE COMPRA	15.700,00	CAN MARCET, VIA PÚBLICA I MANTENIMENTS		15.700,00	15.700,00
		FURGONETA B4167JV		01/10/1991	PARC MÒBIL		0	0
310101	12545		TE COMPRA	13.000,00	CAN MARCET, VIA PÚBLICA I MANTENIMENTS		13.000,00	13.000,00
		ESPECIAL B42855VE		20/07/1984	PARC MÒBIL		0	0
310101	12546		TE COMPRA	15.700,00	CAN MARCET, VIA PÚBLICA I MANTENIMENTS		15.700,00	15.700,00
		FURGONETA B4384TX		18/02/1998	PARC MÒBIL		0	0
310101	12547		TE COMPRA	15.700,00	CAN MARCET, VIA PÚBLICA I MANTENIMENTS		15.700,00	15.700,00
		CAMIO B4396HN		02/10/1986	PARC MÒBIL		0	0
310101	12548		TE COMPRA	15.700,00	CAN MARCET, VIA PÚBLICA I MANTENIMENTS		15.700,00	15.700,00
		FURGONETA B45824VE		30/12/1986	PARC MÒBIL		0	0
310101	12549		TE COMPRA	10.000,00	CAN MARCET, VIA PÚBLICA I MANTENIMENTS		10.000,00	10.000,00
		TURISME B4636PZ		22/12/1996	PARC MÒBIL		0	0

# AJUNTAMENT-AJUNTAMENT DE SABADELL

Data obtenció 17/06/2016 13:57  
Pàg. 13

## LLIBRE A LLIBRE A: BENS, DRETS I OBLIGACIONS DE L'ENT LOCAL

EPÍGRAF: I.2 SERVEI PÚBLIC

SUBEPÍGRAF: I.2.C MOBLES

CLASSIFICAC	N. BÉ	QUANT. DESCRIPCIÓ	C. GESTO T. ADQUISICIÓ C. COST	COST ADQUI. D- ALTA	CENTRE UBICACIÓ	PLANTA ESPAI	V.B.C. DOT. AMORT	F.A. V.C.
310101	12550	TURISME B4645ID	TE COMPRA	15.700,00	CAN MARCET, VIA PÚBLICA I MANTENIMENTS PARC MÒBIL		15.700,00 0	15.700,00 0
310101	12551	FURGONETA B4830KK	TE COMPRA	15.700,00	CAN MARCET, VIA PÚBLICA I MANTENIMENTS PARC MÒBIL		15.700,00 0	15.700,00 0
310101	12553	TURISME B4843MF	TE COMPRA	15.700,00	CAN MARCET, VIA PÚBLICA I MANTENIMENTS PARC MÒBIL		15.700,00 0	15.700,00 0
310101	12555	TURISME B4944TV	TE COMPRA	13.700,00	CAN MARCET, VIA PÚBLICA I MANTENIMENTS PARC MÒBIL		13.700,00 0	13.700,00 0
310101	12556	TURISME B4945TV	TE COMPRA	13.700,00	CAN MARCET, VIA PÚBLICA I MANTENIMENTS PARC MÒBIL		13.700,00 0	13.700,00 0
310101	12559	TURISME B4946TV	TE COMPRA	13.700,00	CAN MARCET, VIA PÚBLICA I MANTENIMENTS PARC MÒBIL		13.700,00 0	13.700,00 0
310101	12560	FURGONETA B5017MB	TE COMPRA	15.700,00	CAN MARCET, VIA PÚBLICA I MANTENIMENTS PARC MÒBIL		15.700,00 0	15.700,00 0
310101	12561	FURGONETA B5117JX	TE COMPRA	15.700,00	CAN MARCET, VIA PÚBLICA I MANTENIMENTS PARC MÒBIL		15.700,00 0	15.700,00 0
310101	12562	CAMIO B5348UB	TE COMPRA	15.700,00	CAN MARCET, VIA PÚBLICA I MANTENIMENTS PARC MÒBIL		15.700,00 0	15.700,00 0
310101	12563		TE COMPRA	15.700,00	CAN MARCET, VIA PÚBLICA I MANTENIMENTS		15.700,00	15.700,00

# AJUNTAMENT-AJUNTAMENT DE SABADELL

Data obtenció 17/06/2016 13:57  
 Pàg. 14

## LLIBRE A LLIBRE A: BENS, DRETS I OBLIGACIONS DE L'ENT LOCAL

EPÍGRAF: I.2 SERVEI PÚBLIC

SUBEPÍGRAF: I.2.C MOBLES

CLASSIFICAC N. BÉ	QUANT. DESCRIPCIÓ	C. GESTO T. ADQUISICIÓ C. COST	COST ADQUI. D- ALTA	CENTRE UBICACIÓ	PLANTA ESPAI	V.B.C. DOT. AMORT	F.A. V.C.
310101	12564	FURGONETA B5452LW TE COMPRA	19/11/1990 15.700,00	PARC MÒBIL CAN MARCET, VIA PÚBLICA I MANTENIMENTS		0 15.700,00	0 15.700,00
310101	12565	FURGONETA B55282VE TE COMPRA	02/07/1992 10.000,00	PARC MÒBIL CAN MARCET, VIA PÚBLICA I MANTENIMENTS		0 10.000,00	0 10.000,00
310101	12566	TURISME B5612NZ TE COMPRA	01/03/1993 9.500,00	PARC MÒBIL CAN MARCET, VIA PÚBLICA I MANTENIMENTS		0 9.500,00	0 9.500,00
310101	12567	FURGONETA B5612UZ TE COMPRA	09/01/1999 10.000,00	PARC MÒBIL CAN MARCET, VIA PÚBLICA I MANTENIMENTS		0 10.000,00	0 10.000,00
310101	12569	TURISME B5613NZ TE COMPRA	01/03/1993 10.000,00	PARC MÒBIL CAN MARCET, VIA PÚBLICA I MANTENIMENTS		0 10.000,00	0 10.000,00
310101	12571	TURISME B5614NZ TE COMPRA	31/03/1993 10.000,00	PARC MÒBIL CAN MARCET, VIA PÚBLICA I MANTENIMENTS		0 10.000,00	0 10.000,00
310101	12572	TURISME B5616NZ TE COMPRA	31/03/1993 10.000,00	PARC MÒBIL CAN MARCET, VIA PÚBLICA I MANTENIMENTS		0 10.000,00	0 10.000,00
310101	12573	TURISME B5617NZ TE COMPRA	31/03/1993 10.000,00	PARC MÒBIL CAN MARCET, VIA PÚBLICA I MANTENIMENTS		0 10.000,00	0 10.000,00
310101	12574	TURSME B5662TU TE COMPRA	03/12/1998 15.700,00	PARC MÒBIL CAN MARCET, VIA PÚBLICA I MANTENIMENTS		0 15.700,00	0 15.700,00
		FURGONETA B5663TU	03/12/1998	PARC MÒBIL		0	0

# AJUNTAMENT-AJUNTAMENT DE SABADELL

Data obtenció 17/06/2016 13:57  
Pàg. 15

## LLIBRE A LLIBRE A: BENS, DRETS I OBLIGACIONS DE L'ENT LOCAL

EPÍGRAF: I.2 SERVEI PÚBLIC

SUBEPÍGRAF: I.2.C MOBLES

CLASSIFICAC	N. BÉ	QUANT. DESCRIPCIÓ	C. GESTO T. ADQUISICIÓ C. COST	COST ADQUI. D- ALTA	CENTRE UBICACIÓ	PLANTA ESPAI	V.B.C. DOT. AMORT	F.A. V.C.
310101	12575	FURGONETA B5664TU	TE COMPRA	15.700,00	CAN MARCET, VIA PÚBLICA I MANTENIMENTS PARC MÒBIL		15.700,00 0	15.700,00 0
310101	12576	FURGONETA B5792LU	TE COMPRA	15.700,00	CAN MARCET, VIA PÚBLICA I MANTENIMENTS PARC MÒBIL		15.700,00 0	15.700,00 0
310101	12577	FURGONETA B5793LU	TE COMPRA	15.700,00	CAN MARCET, VIA PÚBLICA I MANTENIMENTS PARC MÒBIL		15.700,00 0	15.700,00 0
310101	12578	FURGONETA B5794LU	TE COMPRA	15.700,00	CAN MARCET, VIA PÚBLICA I MANTENIMENTS PARC MÒBIL		15.700,00 0	15.700,00 0
310101	12579	FURGONETA B5795LU	TE COMPRA	15.700,00	CAN MARCET, VIA PÚBLICA I MANTENIMENTS PARC MÒBIL		15.700,00 0	15.700,00 0
310101	12580	FURGONETA B5796LU	TE COMPRA	15.700,00	CAN MARCET, VIA PÚBLICA I MANTENIMENTS PARC MÒBIL		15.700,00 0	15.700,00 0
310101	12581	FURGONETA B5797LU	TE COMPRA	15.700,00	CAN MARCET, VIA PÚBLICA I MANTENIMENTS PARC MÒBIL		15.700,00 0	15.700,00 0
310101	12582	FURGONETA B6056MU	TE COMPRA	15.700,00	CAN MARCET, VIA PÚBLICA I MANTENIMENTS PARC MÒBIL		15.700,00 0	15.700,00 0
310101	12583	FURGONETA B6057MU	TE COMPRA	15.700,00	CAN MARCET, VIA PÚBLICA I MANTENIMENTS PARC MÒBIL		15.700,00 0	15.700,00 0
310101	12584		TE COMPRA	15.700,00	CAN MARCET, VIA PÚBLICA I MANTENIMENTS		15.700,00	15.700,00

# AJUNTAMENT-AJUNTAMENT DE SABADELL

Data obtenció 17/06/2016 13:57  
 Pàg. 16

## LLIBRE A LLIBRE A: BENS, DRETS I OBLIGACIONS DE L'ENT LOCAL

EPÍGRAF: I.2 SERVEI PÚBLIC

SUBEPÍGRAF: I.2.C MOBLES

CLASSIFICAC	N. BÉ	QUANT. DESCRIPCIÓ	C. GESTO T. ADQUISICIÓ C. COST	COST ADQUI. D- ALTA	CENTRE UBICACIÓ	PLANTA ESPAI	V.B.C. DOT. AMORT	F.A. V.C.
		FURGONETA B6782LD		01/06/1991	PARC MÒBIL		0	0
310101	12585		TE COMPRA	15.700,00	CAN MARCET, VIA PÚBLICA I MANTENIMENTS		15.700,00	15.700,00
		TURISME B6839JY		01/03/1989	PARC MÒBIL		0	0
310101	12586		TE COMPRA	11.300,00	CAN MARCET, VIA PÚBLICA I MANTENIMENTS		11.300,00	11.300,00
		MOTO B6980VT		02/07/1999	PARC MÒBIL		0	0
310101	12587		TE COMPRA	11.300,00	CAN MARCET, VIA PÚBLICA I MANTENIMENTS		11.300,00	11.300,00
		TURISME B7124UX		29/12/1998	PARC MÒBIL		0	0
310101	12588		TE COMPRA	11.300,00	CAN MARCET, VIA PÚBLICA I MANTENIMENTS		11.300,00	11.300,00
		TURISME B7125UX		29/12/1998	PARC MÒBIL		0	0
310101	12589		TE COMPRA	5.500,00	CAN MARCET, VIA PÚBLICA I MANTENIMENTS		5.500,00	5.500,00
		MOTO B7225XF		01/08/2000	PARC MÒBIL		0	0
310101	12590		TE COMPRA	5.500,00	CAN MARCET, VIA PÚBLICA I MANTENIMENTS		5.500,00	5.500,00
		MOTO B7226XF		01/08/2000	PARC MÒBIL		0	0
310101	12591		TE COMPRA	5.500,00	CAN MARCET, VIA PÚBLICA I MANTENIMENTS		5.500,00	5.500,00
		MOTO B7227XF		01/08/2000	PARC MÒBIL		0	0
310101	12592		TE COMPRA	5.500,00	CAN MARCET, VIA PÚBLICA I MANTENIMENTS		5.500,00	5.500,00
		MOTO B7228XF		01/08/2000	PARC MÒBIL		0	0
310101	12593		TE COMPRA	5.500,00	CAN MARCET, VIA PÚBLICA I MANTENIMENTS		5.500,00	5.500,00
		MOTO B7229XF		01/08/2000	PARC MÒBIL		0	0



# AJUNTAMENT-AJUNTAMENT DE SABADELL

Data obtenció 17/06/2016 13:57  
Pàg. 17

## LLIBRE A LLIBRE A: BENS, DRETS I OBLIGACIONS DE L'ENT LOCAL

EPÍGRAF: I.2 SERVEI PÚBLIC

SUBEPÍGRAF: I.2.C MOBLES

CLASSIFICAC	N. BÉ	QUANT. DESCRIPCIÓ	C. GESTO T. ADQUISICIÓ C. COST	COST ADQUI. D- ALTA	CENTRE UBICACIÓ	PLANTA ESPAI	V.B.C. DOT. AMORT	F.A. V.C.
310101	12594	MOTO B7230XF	TE COMPRA	5.500,00	CAN MARCET, VIA PÚBLICA I MANTENIMENTS PARC MÒBIL		5.500,00	5.500,00
				01/08/2000			0	0
310101	12595	MOTO B7231XF	TE COMPRA	5.500,00	CAN MARCET, VIA PÚBLICA I MANTENIMENTS PARC MÒBIL		5.500,00	5.500,00
				01/08/2000			0	0
310101	12596	MOTO B7232XF	TE COMPRA	5.500,00	CAN MARCET, VIA PÚBLICA I MANTENIMENTS PARC MÒBIL		5.500,00	5.500,00
				01/08/2000			0	0
310101	12598	MOTO B7234XF	TE COMPRA	5.500,00	CAN MARCET, VIA PÚBLICA I MANTENIMENTS PARC MÒBIL		5.500,00	5.500,00
				01/08/2000			0	0
310101	12599	FURGONETA B7841JJ	TE COMPRA	15.700,00	CAN MARCET, VIA PÚBLICA I MANTENIMENTS PARC MÒBIL		15.700,00	15.700,00
				09/08/1988			0	0
310101	12600	CAMIO B8096GX	TE COMPRA	15.700,00	CAN MARCET, VIA PÚBLICA I MANTENIMENTS PARC MÒBIL		15.700,00	15.700,00
				21/10/1985			0	0
310101	12601	TURISME B8163LL	TE COMPRA	10.000,00	CAN MARCET, VIA PÚBLICA I MANTENIMENTS PARC MÒBIL		10.000,00	10.000,00
				01/06/1990			0	0
310101	12602	FURGONETA B8164LL	TE COMPRA	15.700,00	CAN MARCET, VIA PÚBLICA I MANTENIMENTS PARC MÒBIL		15.700,00	15.700,00
				21/06/1990			0	0
310101	12603	FURGONETA B8165LL	TE COMPRA	15.700,00	CAN MARCET, VIA PÚBLICA I MANTENIMENTS PARC MÒBIL		15.700,00	15.700,00
				21/06/1990			0	0
310101	12604		TE COMPRA	10.000,00	CAN MARCET, VIA PÚBLICA I MANTENIMENTS		10.000,00	10.000,00

# AJUNTAMENT-AJUNTAMENT DE SABADELL

Data obtenció 17/06/2016 13:57  
 Pàg. 18

## LLIBRE A LLIBRE A: BENS, DRETS I OBLIGACIONS DE L'ENT LOCAL

EPÍGRAF: I.2 SERVEI PÚBLIC

SUBEPÍGRAF: I.2.C MOBLES

CLASSIFICAC N. BÉ	QUANT. DESCRIPCIÓ	C. GESTO T. ADQUISICIÓ C. COST	COST ADQUI. D- ALTA	CENTRE UBICACIÓ	PLANTA ESPAI	V.B.C. DOT. AMORT	F.A. V.C.
310101	12605	TURISME B8166LL TE COMPRA	01/06/1990 15.700,00	PARC MÒBIL CAN MARCET, VIA PÚBLICA I MANTENIMENTS		0 15.700,00	0 15.700,00
310101	12606	FURGONETA B8167LL TE COMPRA	01/06/1990 10.417,54	PARC MÒBIL CAN MARCET, VIA PÚBLICA I MANTENIMENTS		0 10.417,54	0 10.417,54
310101	12607	MOTO B8188XF TE COMPRA	01/08/2000 10.417,54	PARC MÒBIL CAN MARCET, VIA PÚBLICA I MANTENIMENTS		0 10.417,54	0 10.417,54
310101	12608	MOTO B8189XF TE COMPRA	01/08/2000 10.417,54	PARC MÒBIL CAN MARCET, VIA PÚBLICA I MANTENIMENTS		0 10.417,54	0 10.417,54
310101	12609	MOTO B8190XF TE COMPRA	01/08/2000 16.500,00	PARC MÒBIL CAN MARCET, VIA PÚBLICA I MANTENIMENTS		0 16.500,00	0 16.500,00
310101	12610	TURISME EQUIPAT B8878MV TE COMPRA	05/12/1991 9.969,59	PARC MÒBIL CAN MARCET, VIA PÚBLICA I MANTENIMENTS		0 9.969,59	0 9.969,59
310101	12611	ESPECIAL B9007UP TE COMPRA	02/10/1998 9.969,59	PARC MÒBIL CAN MARCET, VIA PÚBLICA I MANTENIMENTS		0 9.969,59	0 9.969,59
310101	12612	FURGONETA B9008UP TE COMPRA	02/10/1998 15.700,00	PARC MÒBIL CAN MARCET, VIA PÚBLICA I MANTENIMENTS		0 15.700,00	0 15.700,00
310101	12613	FURGONETA B9369TH TE COMPRA	10/07/1997 15.700,00	PARC MÒBIL CAN MARCET, VIA PÚBLICA I MANTENIMENTS		0 15.700,00	0 15.700,00
		FURGONETA B9712IZ	05/05/1988	PARC MÒBIL		0	0

# AJUNTAMENT-AJUNTAMENT DE SABADELL

Data obtenció 17/06/2016 13:57  
Pàg. 19

## LLIBRE A LLIBRE A: BENS, DRETS I OBLIGACIONS DE L'ENT LOCAL

EPÍGRAF: I.2 SERVEI PÚBLIC

SUBEPÍGRAF: I.2.C MOBLES

CLASSIFICAC	N. BÉ	QUANT. DESCRIPCIÓ	C. GESTO T. ADQUISICIÓ C. COST	COST ADQUI. D- ALTA	CENTRE UBICACIÓ	PLANTA ESPAI	V.B.C. DOT. AMORT	F.A. V.C.
310101	12614	FURGONETA B9713IZ	TE COMPRA	15.700,00	CAN MARCET, VIA PÚBLICA I MANTENIMENTS PARC MÒBIL		15.700,00	15.700,00
				01/05/1988			0	0
310101	12615	TURISME B9896JZ	TE COMPRA	16.500,00	CAN MARCET, VIA PÚBLICA I MANTENIMENTS PARC MÒBIL		16.500,00	16.500,00
				01/05/1997			0	0
310101	12616	TURISME EQUIPATB9918IX	TE COMPRA	18.700,00	CAN MARCET, VIA PÚBLICA I MANTENIMENTS PARC MÒBIL		18.700,00	18.700,00
				04/03/1997			0	0
310101	12617	MOTO C9753BJD	TE COMPRA	13.700,00	CAN MARCET, VIA PÚBLICA I MANTENIMENTS PARC MÒBIL		13.700,00	13.700,00
				03/01/1998			0	0
310101	12618	MOTO C9754BDJ	TE COMPRA	13.700,00	CAN MARCET, VIA PÚBLICA I MANTENIMENTS PARC MÒBIL		13.700,00	13.700,00
				03/01/1998			0	0
310101	12619	MOTO C9756BDJ	TE COMPRA	13.700,00	CAN MARCET, VIA PÚBLICA I MANTENIMENTS PARC MÒBIL		13.700,00	13.700,00
				03/01/1998			0	0
310101	12620	ESPECIAL E1503BBP	TE COMPRA	13.457,41	CAN MARCET, VIA PÚBLICA I MANTENIMENTS PARC MÒBIL		13.457,41	13.457,41
				01/04/2001			0	0
310101	12622	ESPECIAL E6858BBK	TE COMPRA	36.694,19	CAN MARCET, VIA PÚBLICA I MANTENIMENTS PARC MÒBIL		36.694,19	36.694,19
				15/09/2000			0	0
310101	12624	FURGONETA P0794BBJ	TE COMPRA	13.000,00	CAN MARCET, VIA PÚBLICA I MANTENIMENTS PARC MÒBIL		13.000,00	13.000,00
				10/10/2001			0	0
310101	12625		TE COMPRA	13.000,00	CAN MARCET, VIA PÚBLICA I MANTENIMENTS		13.000,00	13.000,00

# AJUNTAMENT-AJUNTAMENT DE SABADELL

Data obtenció 17/06/2016 13:57  
 Pàg. 20

## LLIBRE A LLIBRE A: BENS, DRETS I OBLIGACIONS DE L'ENT LOCAL

EPÍGRAF: I.2 SERVEI PÚBLIC

SUBEPÍGRAF: I.2.C MOBLES

CLASSIFICAC N. BÉ	QUANT. DESCRIPCIÓ	C. GESTO T. ADQUISICIÓ C. COST	COST ADQUI. D- ALTA	CENTRE UBICACIÓ	PLANTA ESPAI	V.B.C. DOT. AMORT	F.A. V.C.
	ESPECIAL R7899BBC		02/05/2000	PARC MÒBIL		0	0
310101	17551	TE COMPRA	12.771,10	CAN MARCET, VIA PÚBLICA I MANTENIMENTS		13.571,09	8.909,18
	TURISME 0270-GBH		13/03/2008	PARC MÒBIL		1.165,45	4.661,91
310101	17552	TE COMPRA	12.771,10	CAN MARCET, VIA PÚBLICA I MANTENIMENTS		12.771,10	8.395,72
	TURISME 0266-GBH		13/03/2008	PARC MÒBIL		1.093,83	4.375,38
310101	18909	TE COMPRA	50.171,51	CAN MARCET, VIA PÚBLICA I MANTENIMENTS		50.171,51	31.065,05
	9269-GKH Mercedes Viano		31/12/2008	PARC MÒBIL		4.776,60	19.106,46
310101	19026	TE CESIÓ GRÀTUITA DE DOMINIÓ	0	CAN MARCET, GUÀRDIA URBANA		0	0
	B-3689-SK FIAT BRAVA 1.6 I.E. 5P		12/03/2009	EDIFICI		0	0
310101	20770	TE COMPRA	42.407,01	CAN MARCET, VIA PÚBLICA I MANTENIMENTS		42.897,01	22.841,74
	4313-GNR TOYOTA LAND CRUISER		21/12/2009	PARC MÒBIL		4.011,03	20.055,27
310101	21025	TE COMPRA	294,00	CAN MARCET, VIA PÚBLICA I MANTENIMENTS		294,00	156,21
	BICICLETA VERMELLA		31/12/2009	PARC MÒBIL		27,55	137,79
310101	21026	TE COMPRA	294,00	CAN MARCET, VIA PÚBLICA I MANTENIMENTS		294,00	156,21
	BICICLETA		31/12/2009	PARC MÒBIL		27,55	137,79
310101	21027	TE COMPRA	294,00	CAN MARCET, VIA PÚBLICA I MANTENIMENTS		294,00	156,21
	BICICLETA		31/12/2009	PARC MÒBIL		27,55	137,79
310101	21029	TE COMPRA	294,00	CAN MARCET, VIA PÚBLICA I MANTENIMENTS		294,00	156,21
	BICICLETA VERMELLA		31/12/2009	PARC MÒBIL		27,55	137,79

# AJUNTAMENT-AJUNTAMENT DE SABADELL

Data obtenció 17/06/2016 13:57  
Pàg. 21

## LLIBRE A LLIBRE A: BENS, DRETS I OBLIGACIONS DE L'ENT LOCAL

EPÍGRAF: I.2 SERVEI PÚBLIC

SUBEPÍGRAF: I.2.C MOBLES

CLASSIFICAC N. BÉ	QUANT. DESCRIPCIÓ	C. GESTO T. ADQUISICIÓ C. COST	COST ADQUI. D- ALTA	CENTRE UBICACIÓ	PLANTA ESPAI	V.B.C. DOT. AMORT	F.A. V.C.
310101	21034	TE COMPRA	294,00	CAN MARCET, VIA PÚBLICA I MANTENIMENTS		294,00	156,21
	BICICLETA GRIS		31/12/2009	PARC MÒBIL		27,55	137,79
310101	21035	TE COMPRA	294,00	CAN MARCET, VIA PÚBLICA I MANTENIMENTS		294,00	156,21
	BICICLETA GRIS		31/12/2009	PARC MÒBIL		27,55	137,79
310101	21859	TE COMPRA	910,00	CAN MARCET, VIA PÚBLICA I MANTENIMENTS		910,00	404,55
	BICICLETA ELECTRICA		31/12/2010			84,23	505,45
310101	22187	TE COMPRA	11.848,00	CAN MARCET, VIA PÚBLICA I MANTENIMENTS		11.848,00	4.794,64
	TURISME ELÈCTRIC E1585HCC		17/03/2011	PARC MÒBIL		1.007,62	7.053,36
310101	23048	TE COMPRA	9.615,10	CAN MARCET, VIA PÚBLICA I MANTENIMENTS		9.615,10	3.494,57
	MOTOCICLETA SCOOTER 7087-HGT		30/11/2011	PARC MÒBIL		874,36	6.120,53
310101	23049	TE COMPRA	9.615,10	CAN MARCET, VIA PÚBLICA I MANTENIMENTS		9.615,10	3.494,57
	MOTOCICLETA SCOOTER 7090-HGT		30/11/2011	PARC MÒBIL		874,36	6.120,53
310101	23050	TE COMPRA	9.615,10	CAN MARCET, VIA PÚBLICA I MANTENIMENTS		9.615,10	3.494,57
	MOTOCICLETA SCOOTER 7095-HGT		30/11/2011	PARC MÒBIL		874,36	6.120,53
310101	23051	TE COMPRA	9.615,10	CAN MARCET, VIA PÚBLICA I MANTENIMENTS		9.615,10	3.494,57
	MOTOCICLETA SCOOTER 7098-HGT		30/11/2011	PARC MÒBIL		874,36	6.120,53
310101	23052	TE COMPRA	9.615,10	CAN MARCET, VIA PÚBLICA I MANTENIMENTS		9.615,10	3.494,57
	MOTOCICLETA SCOOTER 7102-HGT		30/11/2011	PARC MÒBIL		874,36	6.120,53
310101	23053	TE COMPRA	9.615,10	CAN MARCET, VIA PÚBLICA I MANTENIMENTS		9.615,10	3.494,57

# AJUNTAMENT-AJUNTAMENT DE SABADELL

Data obtenció 17/06/2016 13:57  
 Pàg. 22

## LLIBRE A LLIBRE A: BENS, DRETS I OBLIGACIONS DE L'ENT LOCAL

EPÍGRAF: I.2 SERVEI PÚBLIC

SUBEPÍGRAF: I.2.C MOBLES

CLASSIFICAC	N. BÉ	QUANT. DESCRIPCIÓ	C. GESTO T. ADQUISICIÓ C. COST	COST ADQUI. D- ALTA	CENTRE UBICACIÓ	PLANTA ESPAI	V.B.C. DOT. AMORT	F.A. V.C.
		MOTOCICLETA SCOOTER 7105-HGT		30/11/2011	PARC MÒBIL		874,36	6.120,53
310101	23054		TE COMPRA	9.615,10	CAN MARCET, VIA PÚBLICA I MANTENIMENTS		9.615,10	3.494,57
		MOTOCICLETA SCOOTER 5437-HHB		30/11/2011	PARC MÒBIL		874,36	6.120,53
310101	23055		TE COMPRA	9.615,13	CAN MARCET, VIA PÚBLICA I MANTENIMENTS		9.615,13	3.494,58
		MOTOCICLETA SCOOTER 5441-HHB		30/11/2011	PARC MÒBIL		874,36	6.120,55
310101	23132		TE COMPRA	11.445,00	CAN MARCET, VIA PÚBLICA I MANTENIMENTS		11.445,00	4.102,94
		MOTO 6753-HHN		31/12/2011	PARC MÒBIL		1.048,86	7.342,06
310101	23133		TE COMPRA	11.445,00	CAN MARCET, VIA PÚBLICA I MANTENIMENTS		11.445,00	4.102,94
		MOTO 6757-HHN		31/12/2011	PARC MÒBIL		1.048,86	7.342,06
310101	23134		TE COMPRA	11.445,00	CAN MARCET, VIA PÚBLICA I MANTENIMENTS		11.445,00	4.102,94
		MOTO 6762-HHN		31/12/2011	PARC MÒBIL		1.048,86	7.342,06
310101	23135		TE COMPRA	11.445,00	CAN MARCET, VIA PÚBLICA I MANTENIMENTS		11.445,00	4.102,94
		MOTO 6778-HHN		31/12/2011	PARC MÒBIL		1.048,86	7.342,06
310101	23136		TE COMPRA	11.445,00	CAN MARCET, VIA PÚBLICA I MANTENIMENTS		11.445,00	4.102,94
		MOTO 6802-HHN		31/12/2011	PARC MÒBIL		1.048,86	7.342,06
310101	23137		TE COMPRA	11.445,00	CAN MARCET, VIA PÚBLICA I MANTENIMENTS		11.445,00	4.102,94
		MOTO 6806-HHN		31/12/2011	PARC MÒBIL		1.048,86	7.342,06
310101	23138		TE COMPRA	11.445,00	CAN MARCET, VIA PÚBLICA I MANTENIMENTS		11.445,00	4.102,94
		MOTO 6817-HHN		31/12/2011	PARC MÒBIL		1.048,86	7.342,06

# AJUNTAMENT-AJUNTAMENT DE SABADELL

Data obtenció 17/06/2016 13:57  
Pàg. 23

## LLIBRE A LLIBRE A: BENS, DRETS I OBLIGACIONS DE L'ENT LOCAL

EPÍGRAF: I.2 SERVEI PÚBLIC

SUBEPÍGRAF: I.2.C MOBLES

CLASSIFICAC N. BÉ	QUANT. DESCRIPCIÓ	C. GESTO T. ADQUISICIÓ C. COST	COST ADQUI. D- ALTA	CENTRE UBICACIÓ	PLANTA ESPAI	V.B.C. DOT. AMORT	F.A. V.C.
310101	23139	TE COMPRA	11.445,00	CAN MARCET, VIA PÚBLICA I MANTENIMENTS		11.445,00	4.102,94
	MOTO 6829-HHN		31/12/2011	PARC MÒBIL		1.048,86	7.342,06
310101	23140	TE COMPRA	11.445,00	CAN MARCET, VIA PÚBLICA I MANTENIMENTS		11.445,00	4.102,94
	MOTO 6836-HHN		31/12/2011	PARC MÒBIL		1.048,86	7.342,06
310101	23141	TE COMPRA	11.445,00	CAN MARCET, VIA PÚBLICA I MANTENIMENTS		11.445,00	4.102,94
	MOTO 6839-HHN		31/12/2011	PARC MÒBIL		1.048,86	7.342,06
310101	23142	TE COMPRA	11.445,00	CAN MARCET, VIA PÚBLICA I MANTENIMENTS		11.445,00	4.102,94
	MOTO 6842-HHN		31/12/2011	PARC MÒBIL		1.048,86	7.342,06
310101	23143	TE COMPRA	11.445,00	CAN MARCET, VIA PÚBLICA I MANTENIMENTS		11.445,00	4.102,94
	MOTO 6845-HHN		31/12/2011	PARC MÒBIL		1.048,86	7.342,06
310101	24251	RS CESIÓ GRATUITA DE DOMINIO	0	CAN MARCET, VIA PÚBLICA I MANTENIMENTS		0	0
	Recol-lector càrrega posterior - B-7864-LV		28/04/2015			0	0
310101	24253	RS CESIÓ GRATUITA DE DOMINIO	0	CAN MARCET, VIA PÚBLICA I MANTENIMENTS		0	0
	Recol-lector posterior - B-7865-LV		28/04/2015			0	0
310101	24254	RS CESIÓ GRATUITA DE DOMINIO	0	CAN MARCET, VIA PÚBLICA I MANTENIMENTS		0	0
	Recol-lector posterior - B-7867-LV		28/04/2015			0	0
310101	24255	RS CESIÓ GRATUITA DE DOMINIO	0	CAN MARCET, VIA PÚBLICA I MANTENIMENTS		0	0
	Recol-lector posterior - B-7868-LV		28/04/2015			0	0
310101	24256	RS CESIÓ GRATUITA DE DOMINIO	0	CAN MARCET, VIA PÚBLICA I MANTENIMENTS		0	0

# AJUNTAMENT-AJUNTAMENT DE SABADELL

Data obtenció 17/06/2016 13:57  
 Pàg. 24

## LLIBRE A LLIBRE A: BENS, DRETS I OBLIGACIONS DE L'ENT LOCAL

EPÍGRAF: I.2 SERVEI PÚBLIC

SUBEPÍGRAF: I.2.C MOBLES

CLASSIFICAC	N. BÉ	QUANT. DESCRIPCIÓ	C. GESTO T. ADQUISICIÓ C. COST	COST ADQUI. D- ALTA	CENTRE UBICACIÓ	PLANTA ESPAI	V.B.C. DOT. AMORT	F.A. V.C.
		Recol·lector posterior - B-8477-KW		28/04/2015			0	0
310101	24257		RS CESIÓ GRATUITA DE DOMINIO	0	CAN MARCET, VIA PÚBLICA I MANTENIMENTS		0	0
		Recol·lector posterior - B-9674-LD		28/04/2015			0	0
310101	24258		RS CESIÓ GRATUITA DE DOMINIO	0	CAN MARCET, VIA PÚBLICA I MANTENIMENTS		0	0
		Recol·lector posterior - B-7866-LV		28/04/2015			0	0
310101	24259		RS CESIÓ GRATUITA DE DOMINIO	0	CAN MARCET, VIA PÚBLICA I MANTENIMENTS		0	0
		Recol·lector posterior - B-5206-MJ		28/04/2015			0	0
310101	24260		RS CESIÓ GRATUITA DE DOMINIO	0	CAN MARCET, VIA PÚBLICA I MANTENIMENTS		0	0
		Recol·lector posterior - B-5208-MJ		28/04/2015			0	0
310101	24261		RS CESIÓ GRATUITA DE DOMINIO	0	CAN MARCET, VIA PÚBLICA I MANTENIMENTS		0	0
		Recol·lector posterior - B-4619-OV		28/04/2015			0	0
310101	24262		RS CESIÓ GRATUITA DE DOMINIO	0	CAN MARCET, VIA PÚBLICA I MANTENIMENTS		0	0
		Recol·lector posterior - B-2049-UD		28/04/2015			0	0
310101	24263		RS CESIÓ GRATUITA DE DOMINIO	0	CAN MARCET, VIA PÚBLICA I MANTENIMENTS		0	0
		Recol·lector posterior - B-4481-UP		28/04/2015			0	0
310101	24264		RS CESIÓ GRATUITA DE DOMINIO	0	CAN MARCET, VIA PÚBLICA I MANTENIMENTS		0	0
		Recol·lector posterior - B-6061-WK		28/04/2015			0	0
310101	24265		RS CESIÓ GRATUITA DE DOMINIO	0	CAN MARCET, VIA PÚBLICA I MANTENIMENTS		0	0
		Recol·lector posterior - B-6062-WK		28/04/2015			0	0



# AJUNTAMENT-AJUNTAMENT DE SABADELL

Data obtenció 17/06/2016 13:57  
 Pàg. 25

## LLIBRE A LLIBRE A: BENS, DRETS I OBLIGACIONS DE L'ENT LOCAL

EPÍGRAF: I.2 SERVEI PÚBLIC

SUBEPÍGRAF: I.2.C MOBLES

CLASSIFICAC N. BÉ	QUANT. DESCRIPCIÓ	C. GESTO T. ADQUISICIÓ C. COST	COST ADQUI. D- ALTA	CENTRE UBICACIÓ	PLANTA ESPAI	V.B.C. DOT. AMORT	F.A. V.C.
310101	24266	RS CESIÓ GRATUITA DE DOMINIÓ	0	CAN MARCET, VIA PÚBLICA I MANTENIMENTS		0	0
	Rentacontenidors posterior - B-5229-PK		28/04/2015			0	0
310101	24267	RS CESIÓ GRATUITA DE DOMINIÓ	0	CAN MARCET, VIA PÚBLICA I MANTENIMENTS		0	0
	Recol-lector lateral - 8519-BMS		28/04/2015			0	0
310101	24268	RS CESIÓ GRATUITA DE DOMINIÓ	0	CAN MARCET, VIA PÚBLICA I MANTENIMENTS		0	0
	Recol-lector lateral - 8520-BMS		28/04/2015			0	0
310101	24269	RS CESIÓ GRATUITA DE DOMINIÓ	0	CAN MARCET, VIA PÚBLICA I MANTENIMENTS		0	0
	Recol-lector lateral - 0448-BSH		28/04/2015			0	0
310101	24270	RS CESIÓ GRATUITA DE DOMINIÓ	0	CAN MARCET, VIA PÚBLICA I MANTENIMENTS		0	0
	Recol-lector lateral - 0449-BSH		28/04/2015			0	0
310101	24271	RS CESIÓ GRATUITA DE DOMINIÓ	0	CAN MARCET, VIA PÚBLICA I MANTENIMENTS		0	0
	Recol-lector lateral - 0450-BSH		28/04/2015			0	0
310101	24272	RS CESIÓ GRATUITA DE DOMINIÓ	0	CAN MARCET, VIA PÚBLICA I MANTENIMENTS		0	0
	Recol-lector lateral - 0193-CBK		28/04/2015			0	0
310101	24273	RS CESIÓ GRATUITA DE DOMINIÓ	0	CAN MARCET, VIA PÚBLICA I MANTENIMENTS		0	0
	Recol-lector lateral - 4035-CDP		28/04/2015			0	0
310101	24274	RS CESIÓ GRATUITA DE DOMINIÓ	0	CAN MARCET, VIA PÚBLICA I MANTENIMENTS		0	0
	Recol-lector lateral - 4068-CDP		28/04/2015			0	0
310101	24275	RS CESIÓ GRATUITA DE DOMINIÓ	0	CAN MARCET, VIA PÚBLICA I MANTENIMENTS		0	0

# AJUNTAMENT-AJUNTAMENT DE SABADELL

Data obtenció 17/06/2016 13:57  
 Pàg. 26

## LLIBRE A LLIBRE A: BENS, DRETS I OBLIGACIONS DE L'ENT LOCAL

EPÍGRAF: I.2 SERVEI PÚBLIC

SUBEPÍGRAF: I.2.C MOBLES

CLASSIFICAC N. BÉ	QUANT. DESCRIPCIÓ	C. GESTO T. ADQUISICIÓ C. COST	COST ADQUI. D- ALTA	CENTRE UBICACIÓ	PLANTA ESPAI	V.B.C. DOT. AMORT	F.A. V.C.
	Recol·lector lateral - 4081-CDP		28/04/2015			0	0
310101	24276	RS CESIÓ GRATUITA DE DOMINIO	0	CAN MARCET, VIA PÚBLICA I MANTENIMENTS		0	0
	Recol·lector lateral - 4092-CDP		28/04/2015			0	0
310101	24277	RS CESIÓ GRATUITA DE DOMINIO	0	CAN MARCET, VIA PÚBLICA I MANTENIMENTS		0	0
	Recol·lector lateral - 2330-CGS		28/04/2015			0	0
310101	24278	RS CESIÓ GRATUITA DE DOMINIO	0	CAN MARCET, VIA PÚBLICA I MANTENIMENTS		0	0
	Recol·lector lateral - 3954-CKH		28/04/2015			0	0
310101	24279	RS CESIÓ GRATUITA DE DOMINIO	0	CAN MARCET, VIA PÚBLICA I MANTENIMENTS		0	0
	Recol·lector lateral - 3962-CKH		28/04/2015			0	0
310101	24280	RS CESIÓ GRATUITA DE DOMINIO	0	CAN MARCET, VIA PÚBLICA I MANTENIMENTS		0	0
	Recol·lector lateral - 3620-CLG		28/04/2015			0	0
310101	24281	RS CESIÓ GRATUITA DE DOMINIO	0	CAN MARCET, VIA PÚBLICA I MANTENIMENTS		0	0
	Recol·lector lateral - 0910-CYC		28/04/2015			0	0
310101	24282	RS CESIÓ GRATUITA DE DOMINIO	0	CAN MARCET, VIA PÚBLICA I MANTENIMENTS		0	0
	Recol·lector lateral - 0949-CYC		28/04/2015			0	0
310101	24283	RS CESIÓ GRATUITA DE DOMINIO	0	CAN MARCET, VIA PÚBLICA I MANTENIMENTS		0	0
	Recol·lector lateral - 0542-CYH		28/04/2015			0	0
310101	24284	RS CESIÓ GRATUITA DE DOMINIO	0	CAN MARCET, VIA PÚBLICA I MANTENIMENTS		0	0
	Recol·lector lateral - 9247-CYV		28/04/2015			0	0

# AJUNTAMENT-AJUNTAMENT DE SABADELL

Data obtenció 17/06/2016 13:57  
 Pàg. 27

## LLIBRE A LLIBRE A: BENS, DRETS I OBLIGACIONS DE L'ENT LOCAL

EPÍGRAF: I.2 SERVEI PÚBLIC

SUBEPÍGRAF: I.2.C MOBLES

CLASSIFICAC N. BÉ	QUANT. DESCRIPCIÓ	C. GESTO T. ADQUISICIÓ C. COST	COST ADQUI. D- ALTA	CENTRE UBICACIÓ	PLANTA ESPAI	V.B.C. DOT. AMORT	F.A. V.C.
310101	24285	RS CESIÓ GRATUITA DE DOMINIO	0	CAN MARCET, VIA PÚBLICA I MANTENIMENTS		0	0
	Recol-lector lateral - 5301-DCL		28/04/2015			0	0
310101	24286	RS CESIÓ GRATUITA DE DOMINIO	0	CAN MARCET, VIA PÚBLICA I MANTENIMENTS		0	0
	Recol-lector lateral - 5312-DCL		28/04/2015			0	0
310101	24287	RS CESIÓ GRATUITA DE DOMINIO	0	CAN MARCET, VIA PÚBLICA I MANTENIMENTS		0	0
	Recol-lector lateral - 0030-DCM		28/04/2015			0	0
310101	24288	RS CESIÓ GRATUITA DE DOMINIO	0	CAN MARCET, VIA PÚBLICA I MANTENIMENTS		0	0
	Rentacontenidors lateral - 4053-CDP		28/04/2015			0	0
310101	24289	RS CESIÓ GRATUITA DE DOMINIO	0	CAN MARCET, VIA PÚBLICA I MANTENIMENTS		0	0
	Rentacontenidors lateral - 4104-CDP		28/04/2015			0	0
310101	24290	RS CESIÓ GRATUITA DE DOMINIO	0	CAN MARCET, VIA PÚBLICA I MANTENIMENTS		0	0
	Multicontainer - B-2498-IL		28/04/2015			0	0
310101	24291	RS CESIÓ GRATUITA DE DOMINIO	0	CAN MARCET, VIA PÚBLICA I MANTENIMENTS		0	0
	Multicontainer - B-1782-SZ		28/04/2015			0	0
310101	24292	RS CESIÓ GRATUITA DE DOMINIO	0	CAN MARCET, VIA PÚBLICA I MANTENIMENTS		0	0
	Volquet plataforma - B-1996-IF		28/04/2015			0	0
310101	24293	RS CESIÓ GRATUITA DE DOMINIO	0	CAN MARCET, VIA PÚBLICA I MANTENIMENTS		0	0
	Volquet plataforma - B-6306-LW		28/04/2015			0	0
310101	24294	RS CESIÓ GRATUITA DE DOMINIO	0	CAN MARCET, VIA PÚBLICA I MANTENIMENTS		0	0

# AJUNTAMENT-AJUNTAMENT DE SABADELL

Data obtenció 17/06/2016 13:57  
Pàg. 28

## LLIBRE A LLIBRE A: BENS, DRETS I OBLIGACIONS DE L'ENT LOCAL

EPÍGRAF: I.2 SERVEI PÚBLIC

SUBEPÍGRAF: I.2.C MOBLES

CLASSIFICAC	N. BÉ	QUANT. DESCRIPCIÓ	C. GESTO T. ADQUISICIÓ C. COST	COST ADQUI. D- ALTA	CENTRE UBICACIÓ	PLANTA ESPAI	V.B.C. DOT. AMORT	F.A. V.C.
		Volquet plataforma grua - B-4482-UP		28/04/2015			0	0
310101	24295		RS CESIÓ GRATUITA DE DOMINIO	0	CAN MARCET, VIA PÚBLICA I MANTENIMENTS		0	0
		Volquet plataforma - B-5207-MJ		28/04/2015			0	0
310101	24296		RS CESIÓ GRATUITA DE DOMINIO	0	CAN MARCET, VIA PÚBLICA I MANTENIMENTS		0	0
		Polibraç- B-4066-OT		28/04/2015			0	0
310101	24297		RS CESIÓ GRATUITA DE DOMINIO	0	CAN MARCET, VIA PÚBLICA I MANTENIMENTS		0	0
		Polibraç- B-1783-SZ		28/04/2015			0	0
310101	24298		RS CESIÓ GRATUITA DE DOMINIO	0	CAN MARCET, VIA PÚBLICA I MANTENIMENTS		0	0
		Polibraç - 6386-DJJ		28/04/2015			0	0
310101	24299		RS CESIÓ GRATUITA DE DOMINIO	0	CAN MARCET, VIA PÚBLICA I MANTENIMENTS		0	0
		Polibraç- 6387-DJJ		28/04/2015			0	0
310101	24300		RS CESIÓ GRATUITA DE DOMINIO	0	CAN MARCET, VIA PÚBLICA I MANTENIMENTS		0	0
		Volquet grua-K- B-5900-0U		28/04/2015			0	0
310101	24301		RS CESIÓ GRATUITA DE DOMINIO	0	CAN MARCET, VIA PÚBLICA I MANTENIMENTS		0	0
		Volquet grua - B-4847-PU		28/04/2015			0	0
310101	24302		RS CESIÓ GRATUITA DE DOMINIO	0	CAN MARCET, VIA PÚBLICA I MANTENIMENTS		0	0
		Escombradora - B-8421-SG		28/04/2015			0	0
310101	24303		RS CESIÓ GRATUITA DE DOMINIO	0	CAN MARCET, VIA PÚBLICA I MANTENIMENTS		0	0
		Escombradora- 6798-CPT		28/04/2015			0	0

# AJUNTAMENT-AJUNTAMENT DE SABADELL

Data obtenció 17/06/2016 13:57  
Pàg. 29

## LLIBRE A LLIBRE A: BENS, DRETS I OBLIGACIONS DE L'ENT LOCAL

EPÍGRAF: I.2 SERVEI PÚBLIC

SUBEPÍGRAF: I.2.C MOBLES

CLASSIFICAC N. BÉ	QUANT. DESCRIPCIÓ	C. GESTO T. ADQUISICIÓ C. COST	COST ADQUI. D- ALTA	CENTRE UBICACIÓ	PLANTA ESPAI	V.B.C. DOT. AMORT	F.A. V.C.
310101	24304 Escombradora - 6831-CPT	RS CESIÓ GRATUITA DE DOMINIO	0 28/04/2015	CAN MARCET, VIA PÚBLICA I MANTENIMENTS		0 0	0 0
310101	24305 Mini escombradora - E-4761-BBN	RS CESIÓ GRATUITA DE DOMINIO	0 28/04/2015	CAN MARCET, VIA PÚBLICA I MANTENIMENTS		0 0	0 0
310101	24306 Mini escombradora -E-1364-BBT	RS CESIÓ GRATUITA DE DOMINIO	0 28/04/2015	CAN MARCET, VIA PÚBLICA I MANTENIMENTS		0 0	0 0
310101	24307 Mini escombradora - E-3669-BCK	RS CESIÓ GRATUITA DE DOMINIO	0 28/04/2015	CAN MARCET, VIA PÚBLICA I MANTENIMENTS		0 0	0 0
310101	24308 Mini escombradora - E-0973-BCV	RS CESIÓ GRATUITA DE DOMINIO	0 28/04/2015	CAN MARCET, VIA PÚBLICA I MANTENIMENTS		0 0	0 0
310101	24309 Mini escombradora - E-5349-BCV	RS CESIÓ GRATUITA DE DOMINIO	0 28/04/2015	CAN MARCET, VIA PÚBLICA I MANTENIMENTS		0 0	0 0
310101	24310 Mini escombradora - E-5354-BCV	RS CESIÓ GRATUITA DE DOMINIO	0 28/04/2015	CAN MARCET, VIA PÚBLICA I MANTENIMENTS		0 0	0 0
310101	24311 Mini escombradora - E-7771-BCW	RS CESIÓ GRATUITA DE DOMINIO	0 28/04/2015	CAN MARCET, VIA PÚBLICA I MANTENIMENTS		0 0	0 0
310101	24312 Cisterna - B-1819-PS	RS CESIÓ GRATUITA DE DOMINIO	0 28/04/2015	CAN MARCET, VIA PÚBLICA I MANTENIMENTS		0 0	0 0
310101	24313	RS CESIÓ GRATUITA DE DOMINIO	0	CAN MARCET, VIA PÚBLICA I MANTENIMENTS		0	0

# AJUNTAMENT-AJUNTAMENT DE SABADELL

Data obtenció 17/06/2016 13:57  
 Pàg. 30

## LLIBRE A LLIBRE A: BENS, DRETS I OBLIGACIONS DE L'ENT LOCAL

EPÍGRAF: I.2 SERVEI PÚBLIC

SUBEPÍGRAF: I.2.C MOBLES

CLASSIFICAC	N. BÉ	QUANT. DESCRIPCIÓ	C. GESTO T. ADQUISICIÓ C. COST	COST ADQUI. D- ALTA	CENTRE UBICACIÓ	PLANTA ESPAI	V.B.C. DOT. AMORT	F.A. V.C.
		Cisterna- 0464-CYH		28/04/2015			0	0
310101	24314		RS CESIÓ GRÁTUITA DE DOMINIO	0	CAN MARCET, VIA PÚBLICA I MANTENIMENTS		0	0
		Cisterna 9234-CYV		28/04/2015			0	0
310101	24315		RS CESIÓ GRÁTUITA DE DOMINIO	0	CAN MARCET, VIA PÚBLICA I MANTENIMENTS		0	0
		Cisterna - 9072-CZB		28/04/2015			0	0
310101	24316		RS CESIÓ GRÁTUITA DE DOMINIO	0	CAN MARCET, VIA PÚBLICA I MANTENIMENTS		0	0
		Cisterna - 9454-DCK		28/04/2015			0	0
310101	24317		RS CESIÓ GRÁTUITA DE DOMINIO	0	CAN MARCET, VIA PÚBLICA I MANTENIMENTS		0	0
		Mini-Benne - B-8513-NY		28/04/2015			0	0
310101	24318		RS CESIÓ GRÁTUITA DE DOMINIO	0	CAN MARCET, VIA PÚBLICA I MANTENIMENTS		0	0
		Mini-Benne - B-1127-PL		28/04/2015			0	0
310101	24319		RS CESIÓ GRÁTUITA DE DOMINIO	0	CAN MARCET, VIA PÚBLICA I MANTENIMENTS		0	0
		Mini-Benne - B-6058-WK		28/04/2015			0	0
310101	24320		RS CESIÓ GRÁTUITA DE DOMINIO	0	CAN MARCET, VIA PÚBLICA I MANTENIMENTS		0	0
		Mini-Benne - B-6059-WK		28/04/2015			0	0
310101	24321		RS CESIÓ GRÁTUITA DE DOMINIO	0	CAN MARCET, VIA PÚBLICA I MANTENIMENTS		0	0
		Mini-Benne - B-6060-WK		28/04/2015			0	0
310101	24322		RS CESIÓ GRÁTUITA DE DOMINIO	0	CAN MARCET, VIA PÚBLICA I MANTENIMENTS		0	0
		Minil-Benne - 9045-CZB		28/04/2015			0	0

# AJUNTAMENT-AJUNTAMENT DE SABADELL

Data obtenció 17/06/2016 13:57  
Pàg. 31

## LLIBRE A LLIBRE A: BENS, DRETS I OBLIGACIONS DE L'ENT LOCAL

EPÍGRAF: I.2 SERVEI PÚBLIC

SUBEPÍGRAF: I.2.C MOBLES

CLASSIFICAC N. BÉ	QUANT. DESCRIPCIÓ	C. GESTO T. ADQUISICIÓ C. COST	COST ADQUI. D- ALTA	CENTRE UBICACIÓ	PLANTA ESPAI	V.B.C. DOT. AMORT	F.A. V.C.
310101	24323 Minil-Benne - 0311-CZL	RS CESIÓ GRATUITA DE DOMINIO	0 28/04/2015	CAN MARCET, VIA PÚBLICA I MANTENIMENTS		0 0	0 0
310101	24324 Mini-Benne - 6410-CZL	RS CESIÓ GRATUITA DE DOMINIO	0 28/04/2015	CAN MARCET, VIA PÚBLICA I MANTENIMENTS		0 0	0 0
310101	24325 Mini-Benne eleva contenidors - 4980-DSH	RS CESIÓ GRATUITA DE DOMINIO	0 28/04/2015	CAN MARCET, VIA PÚBLICA I MANTENIMENTS		0 0	0 0
310101	24326 Mini - Benne - 5003-DSH	RS CESIÓ GRATUITA DE DOMINIO	0 28/04/2015	CAN MARCET, VIA PÚBLICA I MANTENIMENTS		0 0	0 0
310101	24327 Motocarro obert - B-6147-UF	RS CESIÓ GRATUITA DE DOMINIO	0 28/04/2015	CAN MARCET, VIA PÚBLICA I MANTENIMENTS		0 0	0 0
310101	24328 Motocarro obert - B-6148-UF	RS CESIÓ GRATUITA DE DOMINIO	0 28/04/2015	CAN MARCET, VIA PÚBLICA I MANTENIMENTS		0 0	0 0
310101	24329 Motocarro - B-6150-UF	RS CESIÓ GRATUITA DE DOMINIO	0 28/04/2015	CAN MARCET, VIA PÚBLICA I MANTENIMENTS		0 0	0 0
310101	24330 Motocarro obert - B-7073-VB	RS CESIÓ GRATUITA DE DOMINIO	0 28/04/2015	CAN MARCET, VIA PÚBLICA I MANTENIMENTS		0 0	0 0
310101	24331 Motocarro obert - B-7074-VB	RS CESIÓ GRATUITA DE DOMINIO	0 28/04/2015	CAN MARCET, VIA PÚBLICA I MANTENIMENTS		0 0	0 0
310101	24332 Motocarro obert - B-7074-VB	RS CESIÓ GRATUITA DE DOMINIO	0 28/04/2015	CAN MARCET, VIA PÚBLICA I MANTENIMENTS		0 0	0 0

# AJUNTAMENT-AJUNTAMENT DE SABADELL

Data obtenció 17/06/2016 13:57  
 Pàg. 32

## LLIBRE A LLIBRE A: BENS, DRETS I OBLIGACIONS DE L'ENT LOCAL

EPÍGRAF: I.2 SERVEI PÚBLIC

SUBEPÍGRAF: I.2.C MOBLES

CLASSIFICAC	N. BÉ	QUANT. DESCRIPCIÓ	C. GESTO T. ADQUISICIÓ C. COST	COST ADQUI. D- ALTA	CENTRE UBICACIÓ	PLANTA ESPAI	V.B.C. DOT. AMORT	F.A. V.C.
		Motocarro obert - B-3678-VD		28/04/2015			0	0
310101	24333		RS CESIÓ GRÁTUITA DE DOMINIO	0	CAN MARCET, VIA PÚBLICA I MANTENIMENTS		0	0
		Motocarro - B-7217-WG		28/04/2015			0	0
310101	24334		RS CESIÓ GRÁTUITA DE DOMINIO	0	CAN MARCET, VIA PÚBLICA I MANTENIMENTS		0	0
		Motocarro - B-3137-WK		28/04/2015			0	0
310101	24335		RS CESIÓ GRÁTUITA DE DOMINIO	0	CAN MARCET, VIA PÚBLICA I MANTENIMENTS		0	0
		Motocarro - B-3138-WK		28/04/2015			0	0
310101	24336		RS CESIÓ GRÁTUITA DE DOMINIO	0	CAN MARCET, VIA PÚBLICA I MANTENIMENTS		0	0
		Motocarro - B-3139-WK		28/04/2015			0	0
310101	24337		RS CESIÓ GRÁTUITA DE DOMINIO	0	CAN MARCET, VIA PÚBLICA I MANTENIMENTS		0	0
		Motocarro - B-3140-WK		28/04/2015			0	0
310101	24338		RS CESIÓ GRÁTUITA DE DOMINIO	0	CAN MARCET, VIA PÚBLICA I MANTENIMENTS		0	0
		Motocarro - 0409-CVL		28/04/2015			0	0
310101	24339		RS CESIÓ GRÁTUITA DE DOMINIO	0	CAN MARCET, VIA PÚBLICA I MANTENIMENTS		0	0
		Motocarro - 1383-DDD		28/04/2015			0	0
310101	24340		RS CESIÓ GRÁTUITA DE DOMINIO	0	CAN MARCET, VIA PÚBLICA I MANTENIMENTS		0	0
		Motocarro - 0584-DKR		28/04/2015			0	0
310101	24341		RS CESIÓ GRÁTUITA DE DOMINIO	0	CAN MARCET, VIA PÚBLICA I MANTENIMENTS		0	0
		Motocarro - 2737-DYK		28/04/2015			0	0



# AJUNTAMENT-AJUNTAMENT DE SABADELL

Data obtenció 17/06/2016 13:57  
 Pàg. 33

## LLIBRE A LLIBRE A: BENS, DRETS I OBLIGACIONS DE L'ENT LOCAL

EPÍGRAF: I.2 SERVEI PÚBLIC

SUBEPÍGRAF: I.2.C MOBLES

CLASSIFICAC N. BÉ	QUANT. DESCRIPCIÓ	C. GESTO T. ADQUISICIÓ C. COST	COST ADQUI. D- ALTA	CENTRE UBICACIÓ	PLANTA ESPAI	V.B.C. DOT. AMORT	F.A. V.C.
310101	24342 Motocarro - 8220-DYR	RS CESIÓ GRÁTUITA DE DOMINIO	0 28/04/2015	CAN MARCET, VIA PÚBLICA I MANTENIMENTS		0 0	0 0
310101	24343 TP- cabina llarga - B-7296-PP	RS CESIÓ GRÁTUITA DE DOMINIO	0 28/04/2015	CAN MARCET, VIA PÚBLICA I MANTENIMENTS		0 0	0 0
310101	24344 TP - 3163-DDJ	RS CESIÓ GRÁTUITA DE DOMINIO	0 28/04/2015	CAN MARCET, VIA PÚBLICA I MANTENIMENTS		0 0	0 0
310101	24345 TP - 3281-DDJ	RS CESIÓ GRÁTUITA DE DOMINIO	0 28/04/2015	CAN MARCET, VIA PÚBLICA I MANTENIMENTS		0 0	0 0
310101	24346 Hidronetejadora - B-0508-TJ	RS CESIÓ GRÁTUITA DE DOMINIO	0 28/04/2015	CAN MARCET, VIA PÚBLICA I MANTENIMENTS		0 0	0 0
310101	24347 Fregadora - B-64597-VE	RS CESIÓ GRÁTUITA DE DOMINIO	0 28/04/2015	CAN MARCET, VIA PÚBLICA I MANTENIMENTS		0 0	0 0
310101	24348 Hidronetejadora - B-1407-WD	RS CESIÓ GRÁTUITA DE DOMINIO	0 28/04/2015	CAN MARCET, VIA PÚBLICA I MANTENIMENTS		0 0	0 0
310101	24349 Mini escavadora - E-2017-BBK	RS CESIÓ GRÁTUITA DE DOMINIO	0 28/04/2015	CAN MARCET, VIA PÚBLICA I MANTENIMENTS		0 0	0 0
310101	24350 Tractor - E-8381-BBL	RS CESIÓ GRÁTUITA DE DOMINIO	0 28/04/2015	CAN MARCET, VIA PÚBLICA I MANTENIMENTS		0 0	0 0
310101	24351	RS CESIÓ GRÁTUITA DE DOMINIO	0	CAN MARCET, VIA PÚBLICA I MANTENIMENTS		0	0

# AJUNTAMENT-AJUNTAMENT DE SABADELL

Data obtenció 17/06/2016 13:57  
Pàg. 34

## LLIBRE A LLIBRE A: BENS, DRETS I OBLIGACIONS DE L'ENT LOCAL

EPÍGRAF: I.2 SERVEI PÚBLIC

SUBEPÍGRAF: I.2.C MOBLES

CLASSIFICAC	N. BÉ	QUANT. DESCRIPCIÓ	C. GESTO T. ADQUISICIÓ C. COST	COST ADQUI. D- ALTA	CENTRE UBICACIÓ	PLANTA ESPAI	V.B.C. DOT. AMORT	F.A. V.C.
		Minibaldeadora - E-0956-BCK		28/04/2015			0	0
310101	24352		RS CESIÓN GRATUITA DE DOMINIO	0	CAN MARCET, VIA PÚBLICA I MANTENIMENTS		0	0
		Grafitis - 0469-CRX		28/04/2015			0	0
310101	24353		RS CESIÓN GRATUITA DE DOMINIO	0	CAN MARCET, VIA PÚBLICA I MANTENIMENTS		0	0
		Hidronetejadora - 3597-DSH		28/04/2015			0	0
310101	24354		RS CESIÓN GRATUITA DE DOMINIO	0	CAN MARCET, VIA PÚBLICA I MANTENIMENTS		0	0
		Hidronetejadora - 3858-DSH		28/04/2015			0	0
310101	24355		RS CESIÓN GRATUITA DE DOMINIO	0	CAN MARCET, VIA PÚBLICA I MANTENIMENTS		0	0
		Hidronetejadora - 3937-DSH		28/04/2015			0	0
310101	24356		RS CESIÓN GRATUITA DE DOMINIO	0	CAN MARCET, VIA PÚBLICA I MANTENIMENTS		0	0
		Hidronetejadora - 3969-DSH		28/04/2015			0	0
310101	24357		RS CESIÓN GRATUITA DE DOMINIO	0	CAN MARCET, VIA PÚBLICA I MANTENIMENTS		0	0
		Hidronetejadora - 4929-DSH		28/04/2015			0	0
310101	24358		RS CESIÓN GRATUITA DE DOMINIO	0	CAN MARCET, VIA PÚBLICA I MANTENIMENTS		0	0
		Hidronetejadora - 4954-DSH		28/04/2015			0	0
310101	24359		RS CESIÓN GRATUITA DE DOMINIO	0	CAN MARCET, VIA PÚBLICA I MANTENIMENTS		0	0
		Turisme - 2452-DRR		28/04/2015			0	0
310101	24360		RS CESIÓN GRATUITA DE DOMINIO	0	CAN MARCET, VIA PÚBLICA I MANTENIMENTS		0	0
		Furgó - B-4097-XD		28/04/2015			0	0

# AJUNTAMENT-AJUNTAMENT DE SABADELL

Data obtenció 17/06/2016 13:57  
 Pàg. 35

## LLIBRE A LLIBRE A: BENS, DRETS I OBLIGACIONS DE L'ENT LOCAL

EPÍGRAF: I.2 SERVEI PÚBLIC

SUBEPÍGRAF: I.2.C MOBLES

CLASSIFICAC N. BÉ	QUANT. DESCRIPCIÓ	C. GESTO T. ADQUISICIÓ C. COST	COST ADQUI. D- ALTA	CENTRE UBICACIÓ	PLANTA ESPAI	V.B.C. DOT. AMORT	F.A. V.C.
310101	24361	RS CESIÓ GRÁTUITA DE DOMINIO	0	CAN MARCET, VIA PÚBLICA I MANTENIMENTS		0	0
	Furgoneta - 4099-CDK		28/04/2015			0	0
310101	24362	RS CESIÓ GRÁTUITA DE DOMINIO	0	CAN MARCET, VIA PÚBLICA I MANTENIMENTS		0	0
	Furgoneta - 0685-DBS		28/04/2015			0	0
310101	24363	RS CESIÓ GRÁTUITA DE DOMINIO	0	CAN MARCET, VIA PÚBLICA I MANTENIMENTS		0	0
	MOTO ASPIRACIÓ - 9895-BGX		28/04/2015			0	0
310101	24364	RS CESIÓ GRÁTUITA DE DOMINIO	0	CAN MARCET, VIA PÚBLICA I MANTENIMENTS		0	0
	Moto aspiració - 9338-CGL		28/04/2015			0	0
310101	24365	RS CESIÓ GRÁTUITA DE DOMINIO	0	CAN MARCET, VIA PÚBLICA I MANTENIMENTS		0	0
	Moto aspiració - 7379-CBT		28/04/2015			0	0
310101	24366	RS CESIÓ GRÁTUITA DE DOMINIO	0	CAN MARCET, VIA PÚBLICA I MANTENIMENTS		0	0
	Furgoneta - B-4096-XD		28/04/2015			0	0
310101	24367	RS CESIÓ GRÁTUITA DE DOMINIO	0	CAN MARCET, VIA PÚBLICA I MANTENIMENTS		0	0
	Furgoneta - 4809-CDK		28/04/2015			0	0
310101	24368	RS CESIÓ GRÁTUITA DE DOMINIO	0	CAN MARCET, VIA PÚBLICA I MANTENIMENTS		0	0
	Turisme- 8591-GRN		28/04/2015			0	0
310101	24369	RS CESIÓ GRÁTUITA DE DOMINIO	0	CAN MARCET, VIA PÚBLICA I MANTENIMENTS		0	0
	Furgoneta - B-9181-TD		28/04/2015			0	0
310101	24370	RS CESIÓ GRÁTUITA DE DOMINIO	0	CAN MARCET, VIA PÚBLICA I MANTENIMENTS		0	0

# AJUNTAMENT-AJUNTAMENT DE SABADELL

Data obtenció 17/06/2016 13:57  
 Pàg. 36

## LLIBRE A LLIBRE A: BENS, DRETS I OBLIGACIONS DE L'ENT LOCAL

EPÍGRAF: I.2 SERVEI PÚBLIC

SUBEPÍGRAF: I.2.C MOBLES

CLASSIFICAC N. BÉ	QUANT. DESCRIPCIÓ	C. GESTO T. ADQUISICIÓ C. COST	COST ADQUI. D- ALTA	CENTRE UBICACIÓ	PLANTA ESPAI	V.B.C. DOT. AMORT	F.A. V.C.
310101	24371	Ciclomotor - C-6773-BBJ	28/04/2015			0	0
		RS CESIÓ GRATUITA DE DOMINIO	0	CAN MARCET, VIA PÚBLICA I MANTENIMENTS		0	0
310101	24392	Ciclomotor - C-6425-BNR	28/04/2015			0	0
		RS CESIÓ GRATUITA DE DOMINIO	0	CAN MARCET, VIA PÚBLICA I MANTENIMENTS		0	0
310101	24393	Satèl·lit - 6765-DGP	28/04/2015			0	0
		RS CESIÓ GRATUITA DE DOMINIO	0	CAN MARCET, VIA PÚBLICA I MANTENIMENTS		0	0
		Satèl·lit - 3941-DSY	28/04/2015			0	0
<b>TOTAL Subepígraf:</b>	<b>I.2.C</b>	<b>MOBLES</b>		C. Adq.: <b>2.747.190,11</b>	Dot.: <b>53.411,51</b> F.A.: <b>2.536.397,25</b>	V.B.C.: <b>2.748.480,10</b> V.C.: <b>212.082,85</b>	
<b>TOTAL Epígraf:</b>	<b>I.2</b>	<b>SERVEI PÚBLIC</b>		C. Adq.: <b>2.747.190,11</b>	Dot.: <b>53.411,51</b> F.A.: <b>2.536.397,25</b>	V.B.C.: <b>2.748.480,10</b> V.C.: <b>212.082,85</b>	
<b>TOTAL LLIBRE:</b>	<b>A</b>	<b>LLIBRE A: BENS, DRETS I OBLIGACIONS DE L'ENT LOCAL</b>		C. Adq.: <b>2.747.190,11</b>	Dot.: <b>53.411,51</b> F.A.: <b>2.536.397,25</b>	V.B.C.: <b>2.748.480,10</b> V.C.: <b>212.082,85</b>	

# AJUNTAMENT-AJUNTAMENT DE SABADELL

Data obtenció 17/06/2016 13:58  
 Pàg. 1

## LLIBRE A LLIBRE A: BENS, DRETS I OBLIGACIONS DE L'ENT LOCAL

EPÍGRAF: I.2 SERVEI PÚBLIC

SUBEPÍGRAF: I.2.C MOBLES

CLASSIFICAC N. BÉ	QUANT. DESCRIPCIÓ	C. GESTO T. ADQUISICIÓ C. COST	COST ADQUI. D- ALTA	CENTRE UBICACIÓ	PLANTA ESPAI	V.B.C. DOT. AMORT	F.A. V.C.
310102	19177	ES COMPRA	1.542,80	COMPLEX ESPORTIU SANT OLEGUER		1.542,80	857,44
	REMOLC DE CÀRREGA		13/07/2009	MAGATZEM		137,06	685,36
<b>TOTAL Subepígraf:</b>	<b>I.2.C MOBLES</b>		<b>C. Adq.: 1.542,80</b>	<b>Dot.: 137,06</b>	<b>F.A.: 857,44</b>	<b>V.B.C.: 1.542,80</b>	<b>V.C. 685,36</b>
<b>TOTAL Epígraf:</b>	<b>I.2 SERVEI PÚBLIC</b>		<b>C. Adq.: 1.542,80</b>	<b>Dot.: 137,06</b>	<b>F.A.: 857,44</b>	<b>V.B.C.: 1.542,80</b>	<b>V.C. 685,36</b>
<b>TOTAL LLIBRE:</b>	<b>A LLIBRE A: BENS, DRETS I OBLIGACIONS DE L'ENT LOCAL</b>		<b>C. Adq.: 1.542,80</b>	<b>Dot.: 137,06</b>	<b>F.A.: 857,44</b>	<b>V.B.C.: 1.542,80</b>	<b>V.C. 685,36</b>



## **I. 2.d Drets de propietat immaterial**



### **III. Béns patrimonials**



### **III. 1. Immobles**



**III.1. BÉNS PATRIMONIALS. Immobles.****Baixes. Inventari 2015**

Núm Bé	Dte	Núm Inventa	Adreça	Nom del Bé	QuaUrb	Superfície	Valor Inventari
III.1.	2	329	Parc del Taulí, 35		C-2	2.810,90	991.404,43 €
			ampliació equipament sanitari				
					<b>Total</b>	<b>2.810,90</b>	<b>991.404,43 €</b>

**III.1. BÉNS PATRIMONIALS. Immobles.**
**Inventari 2015**

Núm Bé	Dte	Núm Inventari	PMSH	Adreça	Nom del Bé	QuaUrb	Superfície	Valor Inventari
III.1.	0	089	PMSH	ctra. Nacional 150, km 15 (aprox) - paratge de Can Barba (Terrassa)		PGMO Terrassa	25.024,28	1.352.312,00 €
			<input type="checkbox"/>		Aparcament de vehicles pesants			
III.1.	0	094	PMSH	hereditat de Can Quer (Castellar del Vallès)		grícola/14.00 eco	184.412,98	14.024,35 €
			<input type="checkbox"/>		masia de Can Faixaró (pol 6 parc. 9, 10, 11, 18, 19 i 20 de Castellar del			
III.1.	0	095	PMSH	BARBERA DEL VALLES - Horta del Ripoll		PGMO Barberà	13.336,00	10.500,87 €
			<input type="checkbox"/>		horta del Ripoll			
III.1.	0	330	PMSH	ctra. Nacional 150, km 15 (aprox) paratge de Can Barba (Terrassa)			22.964,85	1.241.020,49 €
			<input type="checkbox"/>		habitatges Mancomunitat i Parc ctres de la Generalitat (seg. I2a/0161)			
III.1.	0	331	PMSH	ctra. Nacional 150, km 15 (aprox) paratge de Can Barba (Terrassa)		E-10 Terrassa	3.706,30	269.468,62 €
			<input type="checkbox"/>		reubicació instal·lacions de la xarxa viària de la DGTG(seg. I2a/0161)			
III.1.	1	005	PMSH	c. d'Emprius, 2		C-1	9.414,80	459.838,26 €
			<input type="checkbox"/>		Zona universitària			
III.1.	1	006	PMSH	c. Cervantes, 110		A-8 TN	867,74	310.872,10 €
			<input type="checkbox"/>		Tallers de Promoció Econòmica			
III.1.	1	008	PMSH	c. de Sardà, 121 / c. Ferrer de Blanes, 25		c-5	573,27	1.087.329,10 €
			<input type="checkbox"/>		oficines diverses. Centre de l'Emprenedor / INEM			
III.1.	1	009	PMSH	c. de Sant Joan, 36 bxs. - 02		1-2	164,22	44.010,94 €
			<input type="checkbox"/>		centre de la vídua			
III.1.	1	010	PMSH	c. del Comte de Reus, 4 local baixos		1-4 *	171,65	59.004,78 €
			<input type="checkbox"/>		Local per a joves			
III.1.	1	011	PMSH	c. de Comte de Reus, 2		1-4 *	28,60	9.831,27 €
			<input type="checkbox"/>		places de parking 1, 13 i 23			

**III.1. BÉNS PATRIMONIALS. Immobles.**
**Inventari 2015**

Núm Bé	Dte	Núm Inventari	PMSH	Adreça	Nom del Bé	QuaUrb	Superfície	Valor Inventari
III.1.	1	108	PMSH	c. de la Font Nova, 36		1-1	252,64	47.424,13 €
			<input type="checkbox"/>		interior d'illa utilitzat per CEIP Enric Cassases			
III.1.	1	115	PMSH	avda. de Barberà, 175		c-1	4.483,95	546.753,69 €
			<input type="checkbox"/>		CEIP Amadeu Vives i Escola d'adults (Vapor Escapçat)			
III.1.	1	121	PMSH	c. de Sant Josep, 11-19 i c. Creueta, 26-30		c-5 / c-3 / d-1	6.002,28	1.158.239,15 €
			<input type="checkbox"/>		Vapor Turull.			
III.1.	1	142	PMSH	c. de la Borriana, 35		1-2 [44]	58,17	44.111,81 €
			<input type="checkbox"/>		Oficina de la TUSS i Metro Sabadell			
III.1.	1	143	PMSH	c. de Sol i Padris, 60		e-1	2.138,22	130.061,33 €
			<input checked="" type="checkbox"/>		complex sanitari-assistencial de Sant Oleguer			
III.1.	1	172	PMSH	c. de Brujas, 161		c-1	2.218,48	173.574,47 €
			<input type="checkbox"/>		Escola Oficial d'Idiomes			
III.1.	1	180	PMSH	c. de Joan Plans, 5-7-9		1-3	0,87	3.672,88 €
			<input type="checkbox"/>		sobrerera			
III.1.	1	182	PMSH	c. de Riego, 137 - 145		c-5	1.284,27	393.925,48 €
			<input type="checkbox"/>		dret de superfície a favor de SBD Creixent SA / Delegació d'Hisenda			
III.1.	1	184	PMSH	c. de Sant Pau, 30-32		c-2	812,28	286.452,83 €
			<input type="checkbox"/>		CAP Centre			
III.1.	1	204	PMSH	c. de Sallarès i Pla, 5 / c. de les Tres Creus, 88		1-9	4,51	243,95 €
			<input type="checkbox"/>		sostre esgotat			
III.1.	1	206	PMSH	c. de la Soledat, 2		1-1	4,46	7.531,51 €
			<input type="checkbox"/>		sobrerera			

**III.1. BÉNS PATRIMONIALS. Immobles.**
**Inventari 2015**

Núm Bé	Dte	Núm Inventari	PMSH	Adreça	Nom del Bé	QuaUrb	Superfície	Valor Inventari
III.1.	1	233	PMSH	camí de Torre-romeu, 12 / camí de Can Quadres		6-1	118,87	2.572,35 €
			<input type="checkbox"/>					
III.1.	1	261	PMSH	c. d'Alfons XIII, 35 ba-01		1-2*	434,19	897.400,63 €
			<input type="checkbox"/>		antiga Cambra de Comerç			
III.1.	1	262	PMSH	c. d'Alfons XIII, 45 - 47 ba-01		1-2*	1.555,49	2.408.165,94 €
			<input type="checkbox"/>		antiga Cambra de Comerç			
III.1.	1	270	PMSH	c. de l'Alguersuari i Pascual (davant del 143 - 169)		A-1	2.984,62	744.748,41 €
			<input type="checkbox"/>		aparcament soterrani del Centre de fires i congressos			
III.1.	1	273	PMSH	c. de Blasco de Garay, 5bis		1-9	80,44	4.930,97 €
			<input type="checkbox"/>		sostre esgotat			
III.1.	1	275	PMSH	c. de Turull, 1		1-9	44,66	2.415,66 €
			<input type="checkbox"/>		sobrerera			
III.1.	1	278	PMSH	camí de Can Quadres, 187		C-4	12.556,82	2.274.056,96 €
			<input type="checkbox"/>		Pista Coberta d'Atletisme			
III.1.	1	280	PMSH	c. de Sant Pau, 46		1-1	13,20	683,50 €
			<input type="checkbox"/>		sobrerera			
III.1.	1	309	PMSH	c. de la Fàbrica dels Nois Buxó, 33		6-1	975,78	11.728,21 €
			<input type="checkbox"/>		sobrerera			
III.1.	1	312	PMSH	Colònia Sangés, 9 - 11		6-1	141,81	1.704,56 €
			<input type="checkbox"/>		zona industrial del Ripoll			
III.1.	1	313	PMSH	c. de Xaloc, 11-19 i rda. d'Orient, 62-64		1-8	410,54	19.246,12 €
			<input type="checkbox"/>		sostre esgotat			

**III.1. BÉNS PATRIMONIALS. Immobles.**
**Inventari 2015**

Núm Bé	Dte	Núm Inventari	PMSH	Adreça	Nom del Bé	QuaUrb	Superfície	Valor Inventari
III.1.	1	326	PMSH	c. de la Salut, 172 / c. Brujas,145-149		1-9 [17]	70,57	36.072,56 €
			<input type="checkbox"/>		sobrerera (forma part del viari)			
III.1.	1	333	PMSH	c. Balmes, 42-46		1-8	424,01	900.411,76 €
			<input checked="" type="checkbox"/>		residencial (RM2 del SR-158)			
III.1.	1	342	PMSH	c. de l'Església, 1 / c. de la Rosa, 13		1-2	3,27	7.488,30 €
			<input type="checkbox"/>		sobrerera			
III.1.	2	013	PMSH	c. de Mas Canals, 15, baixos		2-1d	85,50	4.159,61 €
			<input type="checkbox"/>		local.			
III.1.	2	014	PMSH	c. de Mas Canals, 13 baixos		2-1d	90,20	5.128,43 €
			<input type="checkbox"/>		local			
III.1.	2	015	PMSH	ptge. de Marco Polo,10B / c. Amilcar Barca, 2-28 / c. d'Archidona, 10-12		2-3	105,00	5.108,29 €
			<input type="checkbox"/>		Locals			
III.1.	2	016	PMSH	c. d' Annibal, 3 3r 1a		2-1e	62,00	22.593,74 €
			<input checked="" type="checkbox"/>		habitatge VIMUSA			
III.1.	2	017	PMSH	ptge. de les Escoles, 5 i 7 / Habitatges: núm 5 2n-01 i 02; 3r-01 i 02; 4t-01 i 02; núm 7 bxs-		2-1d	802,20	1.092.159,36 €
			<input checked="" type="checkbox"/>		12 habitatges mestres CEIP Joan Maragall			
III.1.	2	019	PMSH	bda. de Can Puiggener, 26 (Parc de la Clota)		1-6a * HP	1.482,46	69.449,01 €
			<input type="checkbox"/>		reserva de sòl habitatge HP			
III.1.	2	020	PMSH	c. de Florit, 44 bxs- 01 i 02; 1r-dr i esq; 2n-dr i esq; 3r-dr i esq		1-6a * HP	469,25	223.671,16 €
			<input checked="" type="checkbox"/>		8 habitatges mestres del CEIP Alcalde Marcet			
III.1.	2	021	PMSH	c. dels Celtibers, 17-19 / c. del Maestrat, 97		UA-48	180,71	1.784,82 €
			<input type="checkbox"/>		sol urbà no consolidat (UA-48)			

**III.1. BÉNS PATRIMONIALS. Immobles.**
**Inventari 2015**

Núm Bé	Dte	Núm Inventari	PMSH	Adreça	Nom del Bé	QuaUrb	Superfície	Valor Inventari
III.1.	2	022	PMSH	c. Roma, 6-8 / c. de Santa Eulàlia, 49, esc. A bxos. Dreta		1-6a *	161,90	66.655,37 €
			<input type="checkbox"/>		local municipal			
III.1.	2	024	PMSH	c. de Castellar del Vallès, 222		c-2	716,57	347.040,02 €
			<input type="checkbox"/>		CAP Creu Alta			
III.1.	2	101	PMSH	c. de Sagunt, 6-22 / c. de Cartago, 40-44 (darreres)		1-6a	148,80	4.478,58 €
			<input type="checkbox"/>		sobrerera			
III.1.	2	225	PMSH	c. de Vilarrúbias, 143-171		1-9	1.717,19	11.052.000,00 €
			<input type="checkbox"/>		antics habitatges Caserna de la Guàrdia Civil - No es té la possessió			
III.1.	2	227	PMSH	ctra. de Prats, 492		6-1	415,53	126.079,70 €
			<input type="checkbox"/>		MPG-5 (Fàbrica Bros SA)			
III.1.	2	265	PMSH	c. del Puig de la Creu, 12 bxs.-01		2-2v	170,78	256.417,91 €
			<input type="checkbox"/>		grup d'esplai La Baldufa			
III.1.	2	284	PMSH	pl. del Taulí		C-NT	1.982,69	1.999.899,75 €
			<input type="checkbox"/>		Edifici noves tecnologies - No es té la possessió (se segrega de l2a/218)			
III.1.	3	031	PMSH	pl. dels Castanyers, 1 - bxs B-C-D-E-F / pl. dels Castanyers, 2 Bxs-A		2-1d	178,14	72.895,58 €
			<input type="checkbox"/>		Ludoteca Can Deu			
III.1.	3	032	PMSH	ca n'Ustrell		2-1b HP	21.399,71	2.101.975,33 €
			<input type="checkbox"/>		reserva de sòl habitatge protegit			
III.1.	3	034	PMSH	c. de la Molina, 2 bxs-A, B, C i D.		2-1b	216,20	88.469,89 €
			<input type="checkbox"/>		associació de veïns Roureda i altre entitats			
III.1.	3	035	PMSH	c. de la Molina, 7 baixos 1a, 3a i 4a		2-1b	145,02	42.398,35 €
			<input type="checkbox"/>		bxs-01 i 04 cedit Amics del poble Saharai			

**III.1. BÉNS PATRIMONIALS. Immobles.**
**Inventari 2015**

Núm Bé	Dte	Núm Inventari	PMSH	Adreça	Nom del Bé	QuaUrb	Superfície	Valor Inventari
III.1.	3	036	PMSH	c. de Costabona, 25		c-2	1.201,22	679.886,46 €
			<input type="checkbox"/>		centre de dia La Roureda			
III.1.	3	037	PMSH	rda. de Collsalarca		1-8HP	797,30	1.059.771,00 €
			<input type="checkbox"/>		reserva de sòl HP			
III.1.	3	038	PMSH	pg. de Sant Bernat, 22		c-2	2.953,66	72.055,71 €
			<input type="checkbox"/>		CAP Ca n'Oriac			
III.1.	3	040	PMSH	pl. dels Pollancre, 4 bxs 1a i 2a i 5 bxs 1a i 2a		2-1d	276,78	91.185,54 €
			<input type="checkbox"/>		AV Can Deu (ocupen el núm 5 bxs 1a i 2a / c. Pins, 20)			
III.1.	3	096	PMSH	ctra. de Prats de Lluçanès, 899		6-1	5.459,60	553.251,29 €
			<input type="checkbox"/>		Punt Blau 1. Deixalleria			
III.1.	3	141	PMSH	c. d'Armand Obiols, 51		c-2	2.841,23	561.523,65 €
			<input type="checkbox"/>		CAP de Can Deu			
III.1.	3	144	PMSH	rda. d'Europa, 556 - 566		2.b2'	4.464,93	2.171.862,84 €
			<input checked="" type="checkbox"/>		reserva de sòl habitatge HP (15.01)			
III.1.	3	173	PMSH	c. d'Armand Obiols, 52		c-1	9.590,67	955.197,32 €
			<input type="checkbox"/>		IES Joan Oliver			
III.1.	3	174	PMSH	c. de Príncep de Viana, 7		c-1	8.280,00	744.913,20 €
			<input type="checkbox"/>		IES Arraona			
III.1.	3	200	PMSH	c. de Vallespir, 1		1-6a	11,22	7.880,31 €
			<input type="checkbox"/>		sobrerera			
III.1.	3	205	PMSH	c. de Budapest, 68-70		1-6a	4,41	11.170,62 €
			<input type="checkbox"/>		sobrerera (se segrega III1/3316)			

**III.1. BÉNS PATRIMONIALS. Immobles.**
**Inventari 2015**

Núm Bé	Dte	Núm Inventari	PMSH	Adreça	Nom del Bé	QuaUrb	Superfície	Valor Inventari
III.1.	3	217	PMSH	ptge. de l'Alguer (darrera c. Vallespir, 70)		1-6a	27,75	26.000,00 €
			<input type="checkbox"/>		sobrerera			
III.1.	3	219	PMSH	ptge. de l'Alguer (darrera c. Vallespir, 68)		1-6a	27,80	26.740,00 €
			<input type="checkbox"/>		sobrerera			
III.1.	3	220	PMSH	ptge. de l'Alguer (darrera c. de Vallespir, 64)		1-6a	20,39	18.610,00 €
			<input type="checkbox"/>		sobrerera			
III.1.	3	221	PMSH	ptge. de l'Alguer (darrera c. de Vallespir, 62)		1-6a	17,17	14.980,00 €
			<input type="checkbox"/>		sobrerera			
III.1.	3	222	PMSH	ptge. de l'Alguer (darrera c. de Vallespir, 60)		1-6a	12,69	11.030,00 €
			<input type="checkbox"/>		sobrerera			
III.1.	3	226	PMSH	al costat del c. de les Magnòlies, 118		1-6a [1]	17,42	2.677,62 €
			<input type="checkbox"/>		sobrerera			
III.1.	3	228	PMSH	darrera c. de les Magnòlies, 43 - 47		1-6a	167,49	34.143,30 €
			<input type="checkbox"/>		sobrerera			
III.1.	3	229	PMSH	c. de les Magnòlies, 39 (darrera)		1-6a	102,52	3.247,70 €
			<input type="checkbox"/>		sobrerera			
III.1.	3	243	PMSH	c. de Budapest, 118 (c. de Vallespir, 53)		1-6a [4]	24,58	64.588,98 €
			<input type="checkbox"/>		sobrerera			
III.1.	3	244	PMSH	c. de Budapest, 116 (c. de Vallespir, 51)		1-6a [4]	34,41	105.718,76 €
			<input type="checkbox"/>		sobrerera			
III.1.	3	253	PMSH	c. de Budapest, 96 (c. de Vallespir, 33)		1-6a [4]	15,43	47.009,81 €
			<input type="checkbox"/>		sobrerera			



**III.1. BÉNS PATRIMONIALS. Immobles.**
**Inventari 2015**

Núm Bé	Dte	Núm Inventari	PMSH	Adreça	Nom del Bé	QuaUrb	Superfície	Valor Inventari
III.1.	3	254	PMSH	c. de Budapest, 94 (c. de Vallespir, 31)		1-6a [4]	16,06	48.929,20 €
			<input type="checkbox"/>		sobrerera			
III.1.	3	256	PMSH	c. de Budapest, 88 (c. de Vallespir, 25)		1-6a [4]	13,06	39.789,25 €
			<input type="checkbox"/>		sobrerera			
III.1.	3	257	PMSH	c. de Budapest, 86 (c. de Vallespir, 23)		1-6a [4]	7,44	22.667,08 €
			<input type="checkbox"/>		sobrerera			
III.1.	3	258	PMSH	c. de Budapest, 84 (c. de Vallespir, 21)		1-6a [4]	0,94	2.863,85 €
			<input type="checkbox"/>		sobrerera			
III.1.	3	272	PMSH	riu Ripoll, 361		6-1	991,25	14.293,83 €
			<input type="checkbox"/>		entorn fàbrica Llargarva SA			
III.1.	3	288	PMSH	c. de les Magnòlies, 82		1-6a [1]	18,33	605,99 €
			<input type="checkbox"/>		sobrerera			
III.1.	3	302	PMSH	entre c. Àger i c. Martinet		2-1b	426,41	12.557,77 €
			<input type="checkbox"/>		sostre esgotat			
III.1.	3	315	PMSH	darrera ptge. Guanta, 22-32		1-6a	139,30	3.853,61 €
			<input type="checkbox"/>		sobrerera			
III.1.	3	318	PMSH	rda. de Collsalarca, 39		2-3	7,89	260,84 €
			<input type="checkbox"/>		sostre esgotat			
III.1.	3	319	PMSH	rda. Collsalarca, 41-63 / c. Font Canaleta, 14-58		1-8	883,19	29.198,26 €
			<input type="checkbox"/>		sostre esgotat			
III.1.	3	321	PMSH	avda. de Can Deu, davant 26-28		2-2b	80,35	3.187,48 €
			<input type="checkbox"/>		sostre esgotat			

**III.1. BÉNS PATRIMONIALS. Immobles.**
**Inventari 2015**

Núm Bé	Dte	Núm Inventari	PMSH	Adreça	Nom del Bé	QuaUrb	Superfície	Valor Inventari
III.1.	3	322	PMSH	c. de la Merce Rodoreda (davant c. Ricard Marlet, 28)		2-2b	41,55	1.648,29 €
			<input type="checkbox"/>		sostre esgotat, forma part del viari			
III.1.	4	041	PMSH	avda. de Josep Tarradellas, 19bis		2-1c	433,63	197.918,90 €
			<input type="checkbox"/>		antiga escola bressol l'Heura			
III.1.	4	042	PMSH	c. del Doctor Balcells, 17		2-1b	49,64	37.528,15 €
			<input type="checkbox"/>		local			
III.1.	4	043	PMSH	av. Josep Tarradellas, 13 3-1a i 4-2a / 17 3-2a / 19 bx-1a i 3-2a		2-1c	384,25	493.224,96 €
			<input checked="" type="checkbox"/>		5 habitatges mestres			
III.1.	4	044	PMSH	c. de l' Esperança, 4 bxs		2-2g	241,12	164.236,09 €
			<input type="checkbox"/>		Associació de veïns de la Concòrdia			
III.1.	4	045	PMSH	ptge. de la Masia de Can Borgunyó, 6 bxs-04, 05 i 06		2-2g	141,60	86.333,00 €
			<input type="checkbox"/>		Centre cultural Can Borgunyó			
III.1.	4	047	PMSH	c. de Sant Isidor, 40 bxs-2; 42 bxs-1; 42B bxs-1 - 44 bxs són municipals. Els habitatges est		2-2b	2.239,39	2.011.928,24 €
			<input checked="" type="checkbox"/>		14 Habitatges mestres /4 baixos ocupats grup d'esplai			
III.1.	4	050	PMSH	rda. d'Europa, 135 a 143		SUP	25.686,19	522.548,01 €
			<input type="checkbox"/>		sòl urbanitzable delimitat			
III.1.	4	099	PMSH	c. de Tàcit, 2		2-2c	898,70	29.933,66 €
			<input type="checkbox"/>		sostre esgotat			
III.1.	4	102	PMSH	c. de la Serra Camaró, 15		c-8	3.092,02	1.398.893,40 €
			<input type="checkbox"/>		dret de superfície a Mercadona			
III.1.	4	113	PMSH	c. de la Solidaritat, 17 / avda. de la Concòrdia, 88 bis		c-1	2.916,17	346.449,66 €
			<input type="checkbox"/>		escola adults Concòrdia			

**III.1. BÉNS PATRIMONIALS. Immobles.**
**Inventari 2015**

Núm Bé	Dte	Núm Inventari	PMSH	Adreça	Nom del Bé	QuaUrb	Superfície	Valor Inventari
III.1.	4	114	PMSH	c. de Gustavo A. Bécquer, 24		c-1	1.429,17	147.601,92 €
			<input type="checkbox"/>		escola adults Can Rull			
III.1.	4	127	PMSH	rda. d'Europa, 258		SUP	38.371,61	772.287,68 €
			<input type="checkbox"/>					
III.1.	4	130	PMSH	avda. de Lluís Companys, 70 I		c-3 [47]	1.616,06	132.165,74 €
			<input type="checkbox"/>		CAP Can Rull			
III.1.	4	161	PMSH	c. de Goethe,2		1-6a	35,85	155.380,93 €
			<input type="checkbox"/>		sobrerera			
III.1.	4	185	PMSH	c. de Plini el Vell, 20		2b2	213,51	7.229,45 €
			<input type="checkbox"/>		sostre esgotat			
III.1.	4	267	PMSH	pl. de Sant Agustí		c-2	1.398,18	757.575,87 €
			<input type="checkbox"/>		CAP Concòrdia			
III.1.	4	276	PMSH	c. de Sal-lusti, 5		1-6a	37,47	103.888,57 €
			<input type="checkbox"/>		sobrerera			
III.1.	4	286	PMSH	c. de l'Arcàdia, 10		2-2	12,01	526,88 €
			<input type="checkbox"/>		sostre esgotat			
III.1.	4	317	PMSH	ptge. de Moscou, 33		2.b2'	11,09	273,26 €
			<input type="checkbox"/>		sostre esgotat / viari			
III.1.	4	325	PMSH	avda. de la Pau, 103		b-3	681,67	34.432,67 €
			<input type="checkbox"/>		sostre esgotat (benzinera davant mossos)			
III.1.	4	337	PMSH	c. Berlín, 8-30 / c. Copenhaguen, 82-116		c-1	7.241,73	468.692,92 €
			<input type="checkbox"/>		futur IES a Can Llong (se segrega del I2a/4270)			

**III.1. BÉNS PATRIMONIALS. Immobles.**
**Inventari 2015**

Núm Bé	Dte	Núm Inventari	PMSH	Adreça	Nom del Bé	QuaUrb	Superfície	Valor Inventari
III.1.	4	338	PMSH	c. Berlín, 1-15 / c. Varsòvia, 49-65 i c. Venècia, 26-30		2-b2	2.826,90	790.296,57 €
			<input checked="" type="checkbox"/>		cessió obligatòria del 10% d'aprofitament- Reparc Polígon II PP Can Llo			
III.1.	4	339	PMSH	c. Copenhaguen, 66-80 i c. Berlín, 25-29		2-b2	749,14	544.424,08 €
			<input checked="" type="checkbox"/>		proindivís l'Ajuntament 45,46% provinent 10% i 14,63% (III1/4340) per fi			
III.1.	4	340	PMSH	c. Copenhaguen, 66-80 i c. Berlín, 25-29		2-b2	241,09	175.138,22 €
			<input type="checkbox"/>		proindivís l'Ajuntament 14,63% per finca aportada Reparc pol II Can Llo			
III.1.	5	052	PMSH	c. de la Serralada, 117-119 / Dant, 52		1-8 HP	344,95	285.670,04 €
			<input type="checkbox"/>		reserva de sòl habitatge HP			
III.1.	5	058	PMSH	c. de Rodes, 8-12		2-3	1.566,11	389.961,41 €
			<input type="checkbox"/>		solar urbà no consolidat (UA-37)			
III.1.	5	060	PMSH	c. de Malta (entre el núm. 147 i 149)		2-2d	187,00	8.803,67 €
			<input type="checkbox"/>		zona de pas			
III.1.	5	062	PMSH	pg. de Can Feu, 95 i 99		2-4a	469,30	17.546,36 €
			<input type="checkbox"/>		sostre esgotat. Espai públic			
III.1.	5	063	PMSH	c. de Boccaccio, 70		c-6	5.730,00	173.888,53 €
			<input type="checkbox"/>		Correus			
III.1.	5	064	PMSH	c. de la Reina Elionor, 86-110		c-2	1.476,22	185.131,40 €
			<input type="checkbox"/>		centre de dia			
III.1.	5	112	PMSH	c. Séneca,33 i c. Séneca, 35		1-6a	19,86	18.742,46 €
			<input type="checkbox"/>		sobrerers			
III.1.	5	120	PMSH	c. de La Palma, 121		c-3 [60]	2.446,78	115.964,14 €
			<input type="checkbox"/>		centre cívic Arraona-Merinals			

**III.1. BÉNS PATRIMONIALS. Immobles.**
**Inventari 2015**

Núm Bé	Dte	Núm Inventari	PMSH	Adreça	Nom del Bé	QuaUrb	Superfície	Valor Inventari
III.1.	5	132	PMSH	c. de La Palma, 93		c-3 [60]	1.670,09	358.503,65 €
			<input type="checkbox"/>		CAP Arraona-Merinals			
III.1.	5	207	PMSH	c. de França, 1-15 / ctra. Terrassa, 529-537 / c. de Txèquia, 4-44		4-E2	8.974,64	3.744.757,30 €
			<input checked="" type="checkbox"/>		terciari			
III.1.	5	224	PMSH	c. de Joan Boscà, 10		1-6a	28,09	71.076,54 €
			<input type="checkbox"/>		sobrerera (es genera un duplicat que després passarà a III1/5303)			
III.1.	5	282	PMSH	darrera ctra. de Terrassa, 401		2-2e	57,36	2.068,40 €
			<input type="checkbox"/>		sostre esgotat			
III.1.	5	287	PMSH	c. de Virgili, 8		1-6A[20]	14,26	2.575,50 €
			<input type="checkbox"/>		sobrerera			
III.1.	5	327	PMSH	c. Tetuan, 131-157 / c. Lepant, 176 / c. Girona, 47		c-1	3.635,96	169.977,70 €
			<input type="checkbox"/>		construcció equipament educatiu (abans I2a/5262)			
III.1.	6	074	PMSH	illa Aurea 12A bxs-01 i 02; 1r-01 i 02; 2n-01; 3r-01 i 02; 4t-01 i 02; 5è-01 i 02 / illa Aurea 12		2-1c HP	403,67	2.039.792,70 €
			<input checked="" type="checkbox"/>		20 habitatges mestres			
III.1.	6	075	PMSH	rda. de Santa Maria, 28 baixos		2-1b	461,91	116.529,67 €
			<input type="checkbox"/>		Ludoteca Margarida Bedós i centre de tarda			
III.1.	6	076	PMSH	illa Noble / c. Casp / c. Velazquez		2-1c	846,15	3.723,24 €
			<input type="checkbox"/>		sostre esgotat			
III.1.	6	077	PMSH	rda. Santa Maria,94-96 bxs-01i 02; 01-01 i 02 , 02-01 i 02 , 03-01 i 02; 04-01 i 02 i <input type="checkbox"/> núm. 1		1-6a HP	1.755,10	1.161.472,56 €
			<input checked="" type="checkbox"/>		14 habitatges mestres La Romànica			
III.1.	6	081	PMSH	pg. del Dos de Maig / pl. Les Termes		2-1b	2.482,00	100.713,29 €
			<input type="checkbox"/>		sostre esgotat. Espai públic			

**III.1. BÉNS PATRIMONIALS. Immobles.**
**Inventari 2015**

Núm Bé	Dte	Núm Inventari	PMSH	Adreça	Nom del Bé	QuaUrb	Superfície	Valor Inventari
III.1.	6	167	PMSH	pl. de Castelao, 2		c-2	1.480,74	242.204,64 €
			<input type="checkbox"/>		CAP Creu de Barberà			
III.1.	6	264	PMSH	illa Bella, 20		c-1	7.005,46	329.273,30 €
			<input type="checkbox"/>		IES Les Termes (abans I2a/6141)			
III.1.	6	268	PMSH	viari interior illa Àurea		2-1c	549,25	18.158,21 €
			<input type="checkbox"/>		sostre esgotat			
III.1.	6	283	PMSH	ctra. de Barcelona, 481 - 493		1-4*	49,99	2.524,00 €
			<input type="checkbox"/>		sostre esgotat			
III.1.	6	285	PMSH	c. dels Aprestadors, 1		2-1d	240,32	7.944,98 €
			<input type="checkbox"/>		sostre esgotat			
III.1.	6	289	PMSH	pg. del Comerç, 49-51 ba - 01 i 02		2-1d	100,51	59.566,93 €
			<input type="checkbox"/>		Local de consell de joves de Sabadell (se segrega del III1/6072)			
III.1.	6	304	PMSH	ctra. de Sabadell a Bellaterra, 10		A-3	2.584,64	41.974,55 €
			<input type="checkbox"/>		sistema aeroportuari			
III.1.	6	305	PMSH	pg. de Sant Pau de Riu-sec, 36 (parc. resultant núm 4 St Pau de Riu-sec)		6F	37.587,65	23.782.094,03 €
			<input checked="" type="checkbox"/>		industrial			
III.1.	6	306	PMSH	c. del Torrent de Guiany, 23 (parc. resultant núm 7. PP Sant Pau Riu-sec)		4F	8.008,28	2.135.119,02 €
			<input checked="" type="checkbox"/>		terciari			
III.1.	6	307	PMSH	c. de Diego de Almagro, 34-36		c-2	4.737,85	1.163.710,72 €
			<input type="checkbox"/>		reserva assistencial Granja del Pas (abans I2a/6139)			
III.1.	6	320	PMSH	c. de Salvat Papasseit, 65 / c. Verge de la Paloma, 19-21		c-2	600,00	146.787,72 €
			<input type="checkbox"/>		centre de dia Creu de Barberà			

**III.1. BÉNS PATRIMONIALS. Immobles.**
**Inventari 2015**

Núm Bé	Dte	Núm Inventari	PMSH	Adreça	Nom del Bé	QuaUrb	Superfície	Valor Inventari
III.1.	6	328	PMSH	c. dels Carders, 14-24		c-1	1.248,45	253.622,61 €
			<input type="checkbox"/>		Escola d'adults Creu de Barberà (se segrega del I2a/6132)			
III.1.	6	332	PMSH	pas peatonal darrera rda. Pau Vila, 2-6 entre el c. Sant Llop i c. Salvat Papasseit			155,31	5.134,55 €
			<input type="checkbox"/>		sostre esgotat (pas peatonal)			
III.1.	7	082	PMSH	c. de l'Anoia, 18		c-2	2.632,00	21.146,63 €
			<input type="checkbox"/>		centre de dia i llar d'avis Torreromeu			
III.1.	7	083	PMSH	c. de Can Mas, 2 / rda. Begoña, 32l		7-1	1.186,30	6.263,60 €
			<input type="checkbox"/>		zona Agrícola			
III.1.	7	085	PMSH	c. de Can Salvi, 2-12		2-4d	270,43	8.006,58 €
			<input type="checkbox"/>		sobrerera			
III.1.	7	086	PMSH	c. de Can Polit, 1-21		2.4d	171,25	2.174,38 €
			<input type="checkbox"/>		sobrerera			
III.1.	7	087	PMSH	c. de Mas Baiona,20 / c. Ca n'Alzina,71		6-2b	4.813,50	86.705,79 €
			<input type="checkbox"/>		dret de superfície per a l'instal·lació d'un centre de treball (passa a IV/70)			
III.1.	7	169	PMSH	pl. de Cristóbal Ramos,2		c-2	1.912,41	40.219,73 €
			<input type="checkbox"/>		CAP de Torre Romeu			
III.1.	7	181	PMSH	pl. de Cristóbal Ramos, 1-2-3 baixos		1-7	723,15	185.282,30 €
			<input type="checkbox"/>		biblioteca pública La Serra			
III.1.	7	197	PMSH	c. del Núria, 57		1-6b	37,00	155.610,00 €
			<input type="checkbox"/>		sobrerera			
III.1.	7	199	PMSH	Riu Ripoll, 30 (pg. del Ripoll)		6-1	1.077,87	23.325,11 €
			<input type="checkbox"/>		sobrerera			

**III.1. BÉNS PATRIMONIALS. Immobles.**

**Inventari 2015**

Núm Bé	Dte	Núm Inventari	PMSH	Adreça	Nom del Bé	QuaUrb	Superfície	Valor Inventari
III.1.	7	201	PMSH	c. del Remei, 20		1-6b	44,00	7.880,31 €
			<input type="checkbox"/>		sobrerera			
III.1.	7	230	PMSH	c. de Canelles, 6 (c.Sant Maurici, 2 / c. Monestero, 1B)		1-6a	25,70	84.730,51 €
			<input type="checkbox"/>		sobrerera			
III.1.	7	314	PMSH	c. de Ca n'Alzina, 151 / c. de Can Camps 1d i 1E		B-3	9.431,20	890.301,59 €
			<input type="checkbox"/>		infraestructura serveis viaris general (abans l2a/7159)			
III.1.	7	334	PMSH	c. de Benidorm, 2, 6, 10, 12 i 14		1-6a	45,25	24.517,80 €
			<input type="checkbox"/>		sobrereres			
III.1.	7	335	PMSH	pl. Xavier Sanahuja, 17, 18, 19, 20, 21, 22, 23 i 24		1-6b	26,67	11.996,70 €
			<input type="checkbox"/>		sobrereres			
<b>Total</b>							<b>577.506,20</b>	<b>88.069.578,08 €</b>



**III.1. BÉNS PATRIMONIALS. Immobles.**

**Altes. Inventari 2015**

Núm Bé	Dte	Núm Inventari	PMSH	Adreça	Nom del Bé	QuaUrb	Superfície	Valor Inventari
III.1.	1	343	PMS	ctra. de Barcelona, 169-179 / c. Zurbano, 102-114		1-8	507,06	750.768,05 €
			<input checked="" type="checkbox"/>	solar edificable provinent del 10% d'aprofitament UA-78				
III.1.	1	344	PMS	pg. de la Plaça Major, davant els números 38-42		1-2	2,06	4.717,40 €
			<input type="checkbox"/>	sobrera				
III.1.	3	341	PMS	xamfra ptge. Guanta,2 / ptge. Gallifa,2		1-6a	9,49	262,54 €
			<input type="checkbox"/>	sobrera				
III.1.	5	213	PMS	c. del Kurdistan, 36-46 / c. de Lituania, 16-22 / c. de Letònia, 17-21		2-2vHP	1.769,63	1.014.105,30 €
			<input checked="" type="checkbox"/>	reserva de sòl habitatge HP - c. D1 (parc. 18-2) de Can Gambús				
III.1.	5	214	PMS	c. de Malta, 128-144 / c. de Lituania, 2-14 / c. de Letònia, 1-15		2-2v HP	2.906,67	1.467.018,00 €
			<input checked="" type="checkbox"/>	reserva de sòl habitatge HP - c. D1 (parc. 18-1) de Can Gambús				
III.1.	5	215	PMS	c. de Malta, 146-160 / c. del Poble Bubi, 2-22 /c. del Kurdistan, 24-34 / c. de Lituania, 1-21		2-2v HP	4.554,98	2.335.026,94 €
			<input checked="" type="checkbox"/>	reserva de sòl habitatge HP - c. D1 (parc. 19) de Can Gambús				
<b>Total</b>							<b>9.749,89</b>	<b>5.571.898,23 €</b>



## III. 2. Drets reals



### **III. 2.a Lloguers**

**III.2.a. BÉNS PATRIMONIALS. DRETS REALS. Lloguers municipals****Baixes 2015**

Núm Bé	Dte	Núm Inventar	Any Baixa	Adreça	Arrendador	Ús de l'immoble	Superfície	Import anual
III.2.a.	1	3	2015	c. de Sallarès i Pla, 71 bx 1a - Local A	Centre de Rehabilitació Sabadell	Federació Catalana de Futbol (A) i	181,30	17.421,14 €
							<b>Total:</b>	<b>17.421,14 €</b>

**III.2.a. BÉNS PATRIMONIALS. DRETS REALS. Lloguers municipals****Inventari 2015**

Núm Bé	Dte	Núm Inventar	Adreça	Arrendador	Ús de l'immoble	Qu Urb	Superfície	Import anual
III.2.a.	1	1	c. de les Paus, 61	Gobern VIVES CB	Dependències municipals	1-1	327,31	16.356,90 €
III.2.a.	1	11	pl. de Dolors Miralles	VIMUSA	Aparcament vehicles municipals	d-1		20.030,52 €
III.2.a.	2	22	av. de Francesc Macià, 58-60 i carrer	El Corte Inglés SA	antena Telecomunicacions i caset	3-1b	15	7.831,67 €
III.2.a.	3	12	c. de l'Alcalde Moix, 24 bxs - esquerr	Habitatges Municipals de Sabadell	Associació de Dones de Torreguit	2-3	93,79	5.196,00 €
III.2.a.	4	14	c. de Sant Isidor, 82 bx 2A	Habitatges Municipals de Sabadell	AV de Can Rull	2-1e	133,66	11.456,16 €
III.2.a.	4	16	c. de Wagner, 40 bx	Caton Jimenez Ana M <sup>a</sup> i CIA, C.B	Club Jubilats Cifuentes	1-6a	117,12	8.068,00 €
III.2.a.	4	20	avda. d'Estrasburg, 66 bxs	VIMUSA	Associació de veïns de Can Llong	2-b2'	93,82	6.605,76 €
III.2.a.	7	19	c. de Sau, 142 sot - 02	VIMUSA	Rebost solidari	2-2a [29]	689,68	1.452,00 €
							<b>Total:</b>	<b>76.997,01 €</b>



### **III. 2.b Dret de vol**

**III.2.b. BÉNS PATRIMONIALS. DRETS REALS. Dret de vol**

Núm B	Dte	Núm Inventa	Adreça	Nom del Bé	QuaUrb	Superfície	Valor Inventari
III.2.b.	5		c. de Gòngora, 27	reserva el dret de vol susceptible de contruc	1-6a	67,05	34.858,70 €



### **III. 2.b Altres drets**



**III.2.b. BÉNS PATRIMONIALS. DRETS REALS. Altres dades**

Núm B	Dte	Núm Inventa	Adreça	Nom del Bé	QuaUrb	Superfície	Valor Inventari
III.2.b.	3		avda. de l'Alcalde Moix, 24 bxs - dreta	AAVV de Torreguitart	2-3	244,95	267.888,80 €



### **III. 2.c Vehicles GPA**

# AJUNTAMENT-AJUNTAMENT DE SABADELL

Data obtenció 20/06/2016 10:54  
Pàg. 1

## LLIBRE A LLIBRE A: BENS, DRETS I OBLIGACIONS DE L'ENT LOCAL

EPÍGRAF: III.3 MOBLES

SUBEPÍGRAF:

CLASSIFICAC N. BÉ	QUANT. DESCRIPCIÓ	C. GESTO T. ADQUISICIÓ C. COST	COST ADQUI. D- ALTA	CENTRE UBICACIÓ	PLANTA ESPAI	V.B.C. DOT. AMORT	F.A. V.C.
310101	16515	TE HERENCIA, LEGADO O DONACIÓ	0	CAN MARCET, VIA PÚBLICA I MANTENIMENTS		0	0
	FURGONETA 6138-FNP		18/06/2007	PARC MÒBIL		0	0
310101	16516	TE HERENCIA, LEGADO O DONACIÓ	0	CAN MARCET, VIA PÚBLICA I MANTENIMENTS		0	0
	FURGONETA 9384-FPG		18/06/2007	PARC MÒBIL		0	0
<b>TOTAL Subepígraf:</b>			C. Adq.: 0	Dot.: 0	V.B.C.: 0	F.A.: 0	V.C.: 0
<b>TOTAL Epígraf:</b>			C. Adq.: 0	Dot.: 0	V.B.C.: 0	F.A.: 0	V.C.: 0
<b>TOTAL LLIBRE:</b>			C. Adq.: 0	Dot.: 0	V.B.C.: 0	F.A.: 0	V.C.: 0



### **III. 3. Mobles GPA**

# AJUNTAMENT-AJUNTAMENT DE SABADELL

Data obtenció 20/06/2016 10:53  
Pàg. 1

## LLIBRE A LLIBRE A: BENS, DRETS I OBLIGACIONS DE L'ENT LOCAL

EPÍGRAF: III.3 MOBLES

SUBEPÍGRAF:

CLASSIFICAC N. BÉ	QUANT. DESCRIPCIÓ	C. GESTO T. ADQUISICIÓ C. COST	COST ADQUI. D- ALTA	CENTRE UBICACIÓ	PLANTA ESPAI	V.B.C. DOT. AMORT	F.A. V.C.
300101	16302	GI COMPRA	3.232,00	EDIFICI NARCIS GIRALT	SEGONA PLANTA	3.232,00	3.232,00
	Servidor Intel		09/05/2007	EDIFICI NARCÍS GIRALT	INFORMÀTICA	0	0
300101	17307	GI COMPRA	32.792,35	EDIFICI NARCIS GIRALT	SEGONA PLANTA	32.792,35	32.792,35
	Servidor IBM		30/12/2007	EDIFICI NARCÍS GIRALT	INFORMÀTICA	0	0
300101	17844	GI COMPRA	8.381,00	EDIFICI NARCIS GIRALT	SEGONA PLANTA	8.381,00	8.381,00
	Servidor Intel		16/07/2008	EDIFICI NARCÍS GIRALT	INFORMÀTICA	0	0
300101	17870	GI COMPRA	2.167,41	SANT PAU DE RIUSEC		2.167,41	2.167,41
	Servidor		31/07/2008			0	0
300101	17871	GI COMPRA	1.223,80	MERCAT SANT JOAN		1.223,80	1.223,80
	Servidor		21/08/2008	EDIFICI		0	0
300101	17872	GI COMPRA	1.223,80	CENTRE CÍVIC DEL POBLE NOU		1.223,80	1.223,80
	Servidor		21/08/2008	EDIFICI		0	0
300101	17877	GI COMPRA	13.580,00	EDIFICI NARCIS GIRALT	SEGONA PLANTA	14.782,64	14.782,64
	Servidor ESXGRB04		25/08/2008	EDIFICI NARCÍS GIRALT		0	0
<b>TOTAL Subepígraf:</b>			C. Adq.: <b>62.600,36</b>	Dot.: <b>0</b>	V.B.C.: <b>63.803,00</b>	F.A.: <b>63.803,00</b>	V.C.: <b>0</b>
<b>TOTAL Epígraf:</b>			C. Adq.: <b>62.600,36</b>	Dot.: <b>0</b>	V.B.C.: <b>63.803,00</b>	F.A.: <b>63.803,00</b>	V.C.: <b>0</b>
<b>TOTAL LLIBRE:</b>			C. Adq.: <b>62.600,36</b>	Dot.: <b>0</b>	V.B.C.: <b>63.803,00</b>	F.A.: <b>63.803,00</b>	V.C.: <b>0</b>

# AJUNTAMENT-AJUNTAMENT DE SABADELL

Data obtenció 20/06/2016 10:54  
Pàg. 1

## LLIBRE A LLIBRE A: BENS, DRETS I OBLIGACIONS DE L'ENT LOCAL

EPÍGRAF: III.3 MOBLES

SUBEPÍGRAF:

CLASSIFICAC N. BÉ	QUANT. DESCRIPCIÓ	C. GESTO T. ADQUISICIÓ C. COST	COST ADQUI. D- ALTA	CENTRE UBICACIÓ	PLANTA ESPAI	V.B.C. DOT. AMORT	F.A. V.C.
300104	16238	GI COMPRA	5.876,00	EDIFICI NARCIS GIRALT	SEGONA PLANTA	5.876,00	5.876,00
	Xarxes i Comunicacions Switch		03/05/2007	EDIFICI NARCÍS GIRALT	INFORMÀTICA	0	0
<b>TOTAL Subepígraf:</b>			C. Adq.: <b>5.876,00</b>	Dot.: <b>0</b>	V.B.C.: <b>5.876,00</b>	F.A.: <b>5.876,00</b>	V.C. <b>0</b>
<b>TOTAL Epígraf:</b>			C. Adq.: <b>5.876,00</b>	Dot.: <b>0</b>	V.B.C.: <b>5.876,00</b>	F.A.: <b>5.876,00</b>	V.C. <b>0</b>
<b>TOTAL LLIBRE:</b>			C. Adq.: <b>5.876,00</b>	Dot.: <b>0</b>	V.B.C.: <b>5.876,00</b>	F.A.: <b>5.876,00</b>	V.C. <b>0</b>

# AJUNTAMENT-AJUNTAMENT DE SABADELL

Data obtenció 20/06/2016 11:00  
Pàg. 1

## LLIBRE A LLIBRE A: BENS, DRETS I OBLIGACIONS DE L'ENT LOCAL

EPÍGRAF: III.3 MOBLES

SUBEPÍGRAF:

CLASSIFICAC N. BÉ	QUANT.	C. GESTO T. ADQUISICIÓ	COST ADQUI.	CENTRE	PLANTA	V.B.C.	F.A.
	DESCRIPCIÓ	C. COST	D- ALTA	UBICACIÓ	ESPAI	DOT. AMORT	V.C.
330101	25842	10	CU HERENCIA, LEGADO O DONACIÓ	0	BIBLIOTECA CAN PUIGGENER	299,90	11,98
	Cadires potes cromades		10/07/2015	EDIFICI		11,98	287,92
330101	25871	8	CU HERENCIA, LEGADO O DONACIÓ	0	BIBLIOTECA CAN PUIGGENER	39,92	1,59
	Taburets		10/07/2015	EDIFICI		1,59	38,33
330101	25872	8	CU HERENCIA, LEGADO O DONACIÓ	0	BIBLIOTECA CAN PUIGGENER	127,92	5,11
	Cadires infantils		10/07/2015	EDIFICI		5,11	122,81
330101	25873	8	CU HERENCIA, LEGADO O DONACIÓ	0	BIBLIOTECA CAN PUIGGENER	536,00	21,41
	Libreria blanca 60x40x192		10/07/2015	EDIFICI		21,41	514,59
330101	25874	4	CU HERENCIA, LEGADO O DONACIÓ	0	BIBLIOTECA CAN PUIGGENER	88,00	3,51
	Bancs de color blanc		10/07/2015	EDIFICI		3,51	84,49
330101	25875	2	CU HERENCIA, LEGADO O DONACIÓ	0	BIBLIOTECA CAN PUIGGENER	59,98	2,39
	Butaques infantils fullola bedoll		10/07/2015	EDIFICI		2,39	57,59
<b>TOTAL Subepígraf:</b>			C. Adq.: 0	Dot.: 45,99	V.B.C.: 1.151,72	F.A.: 45,99	V.C.: 1.105,73
<b>TOTAL Epígraf:</b>			C. Adq.: 0	Dot.: 45,99	V.B.C.: 1.151,72	F.A.: 45,99	V.C.: 1.105,73
<b>TOTAL LLIBRE:</b>			C. Adq.: 0	Dot.: 45,99	V.B.C.: 1.151,72	F.A.: 45,99	V.C.: 1.105,73

# AJUNTAMENT-AJUNTAMENT DE SABADELL

Data obtenció 20/06/2016 10:55  
 Pàg. 1

## LLIBRE A LLIBRE A: BENS, DRETS I OBLIGACIONS DE L'ENT LOCAL

EPÍGRAF: III.3 MOBLES

SUBEPÍGRAF:

CLASSIFICAC N. BÉ	QUANT. DESCRIPCIÓ	C. GESTO T. ADQUISICIÓ C. COST	COST ADQUI. D- ALTA	CENTRE UBICACIÓ	PLANTA ESPAI	V.B.C. DOT. AMORT	F.A. V.C.
330102	16580	TE CESIÓN GRATUITA DE DOMINIO	0	INFRAESTRUCTURA PUBLICA DISTRICTE 1		3.456,80	2.517,19
	Font per a la pl. de l'Escorxador		05/07/2007			313,19	939,61
<b>TOTAL Subepígraf:</b>			C. Adq.: 0	Dot.: 313,19	V.B.C.: 3.456,80	F.A.: 2.517,19	V.C.: 939,61
<b>TOTAL Epígraf:</b>			C. Adq.: 0	Dot.: 313,19	V.B.C.: 3.456,80	F.A.: 2.517,19	V.C.: 939,61
<b>TOTAL LLIBRE:</b>			C. Adq.: 0	Dot.: 313,19	V.B.C.: 3.456,80	F.A.: 2.517,19	V.C.: 939,61





### **III. 4. Drets de propietat immaterial**



### **III. 4.a Propietat intel·lectual**



### **III. 4.b Propietat industrial**

**III.4.b. BÉNS PATRIMONIALS. Drets de propietat immaterial.**  
**Propietat Industrial. Marca**

**Inventari 2015**

Núm Bé	Núm Inventar	Títol de concessió de la marca	Descripció	Número d'expedient	Classe	Data d'alta
III.4.b.	1	e-sabadell	Publicitat, gestió de negocis comercials, administració comercial, treball	2598042	35	04/02/2005
III.4.b	10	Parc Agrari Sabadell	Serveis de venda al públic en establiments minoristes,...	2735055	35	15/06/2007
III.4.b	11	Parc Fluvial del Riu Ripoll				18/12/2007
III.4.b	12	Pa de Sant Julià	30: Cafè, sucres, farines... 35: Serveis de venda al públic en establiment	2762888	30 i 35	18/12/2007
III.4.b.	13	Parc Agrari Sabadell	29: Aus, fruites, llegums... 30: farines, cereals... 31: productes horticoles	2737326	,30, 31 i	15/05/2008
III.4.b.	14	Riu Ripoll	Serveis de venda l públic en establiments minoristes	2914120/6	35	27/05/2011
III.4.b.	15	SABADELL WWW.SABADELL.	Marca Nacional	2945666/5	16	14/01/2011
III.4.b.	16	METRO SABADELL	Servei d'emmagatzematge o distribució; servei de transport, servei orga	2840222/7	39	03/04/2009
III.4.b.	3	SBD	Serveis de publicitat	2135347	35	05/06/1998

**III.4.b. BÉNS PATRIMONIALS. Drets de propietat immaterial.**  
**Propietat Industrial. Marca**

**Inventari 2015**

<u>Núm Bé</u>	<u>Núm Inventar</u>	<u>Títol de concessió de la marca</u>	<u>Descripció</u>	<u>Número d'expedient</u>	<u>Classe</u>	<u>Data d'alta</u>
III.4.b.	4	Sabadellfutur	Serveis de publicitat	2114810	35	01/07/1998
III.4.b.	5	Sabadellciutat	Serveis de publicitat de la ciutat de Sabadell	2109584	35	05/02/1998
III.4.b.	7	Radio Sabadell	Serveis de radiodifusió	2386669	38	05/11/2001
III.4.b.	8	Ciutat i escola Sabadell	Educació, Formació, Esbarjo, Activitats esportives i culturals	2758804	41	17/08/2007
III.4.b.	9	GVD Sabadell	Publicitat	2481045	35	05/11/2002



### **III. 4.b Propietat industrial GPA**

# AJUNTAMENT-AJUNTAMENT DE SABADELL

Data obtenció 17/06/2016 14:28  
Pàg. 1

## LLIBRE A LLIBRE A: BENS, DRETS I OBLIGACIONS DE L'ENT LOCAL

EPÍGRAF: III.4 DRETS DE PROPIETAT IMMATERIAL

SUBEPÍGRAF: III.4.B PROPIETAT INDUSTRIAL

CLASSIFICAC N. BÉ	QUANT. DESCRIPCIÓ	C. GESTO T. ADQUISICIÓ C. COST	COST ADQUI. D- ALTA	CENTRE UBICACIÓ	PLANTA ESPAI	V.B.C. DOT. AMORT	F.A. V.C.
400102	16491	MD COMPRA	1.935,81	PARC AGRARI DE SABADELL		1.935,81	1.935,81
	Concessió registre marca Parc Agrari Sabadell		15/06/2007	SENSE ESPECIFICAR		0	0
400102	16492	MD COMPRA	292,00	PARC AGRARI DE SABADELL		292,00	292,00
	Concessió de registre de la marca "Parc Agrari Sabadell"		15/06/2007	SENSE ESPECIFICAR		0	0
400102	17204	MD COMPRA	2.039,86	PARC FLUVIAL DEL RIPOLL		2.039,86	2.039,86
	Enregistrament marca "Parc fluvial del riu Ripoll"		18/12/2007	SENSE ESPECIFICAR		0	0
400102	17205	MD COMPRA	454,08	PARC AGRARI DE SABADELL		454,08	454,08
	Concessió registre marca "Pa de Sant Julià"		18/12/2007	SENSE ESPECIFICAR		0	0
400102	17767	UH COMPRA	771,80	INFRAESTRUCTURA PUBLICA DISTRICTE 1		1.559,67	1.559,67
	Sol.licitud inscripció marca Metro de Sabadell		06/06/2008			0	0
400102	21855	CO COMPRA	154,38	AJUNTAMENT		154,38	154,38
	Registre de marca		31/12/2010			0	0
400102	21856	CO COMPRA	154,38	AJUNTAMENT		154,38	154,38
	Registre de marca		31/12/2010			0	0
400102	23391	PR COMPRA	138,94	AJUNTAMENT		138,94	138,94
	Registre de marca Sabadell Comerç		31/12/2012			0	0
400102	23404	UH COMPRA	776,63	AJUNTAMENT		776,63	776,63
	Registre marca "Sabadell ciutat intel·ligent".		31/12/2012			0	0

# AJUNTAMENT-AJUNTAMENT DE SABADELL

Data obtenció 17/06/2016 14:28  
Pàg. 2

## LLIBRE A LLIBRE A: BENS, DRETS I OBLIGACIONS DE L'ENT LOCAL

EPÍGRAF: III.4 DRETS DE PROPIETAT IMMATERIAL

SUBEPÍGRAF: III.4.B PROPIETAT INDUSTRIAL

CLASSIFICAC N. BÉ	QUANT. DESCRIPCIÓ	C. GESTO T. ADQUISICIÓ C. COST	COST ADQUI. D- ALTA	CENTRE UBICACIÓ	PLANTA ESPAI	V.B.C. DOT. AMORT	F.A. V.C.
TOTAL Subepígraf:	III.4.B	PROPIETAT INDUSTRIAL	C. Adq.: 6.717,88	Dot.: 0	V.B.C.: 7.505,75	F.A.: 7.505,75	V.C. 0
TOTAL Epígraf:	III.4	DRETS DE PROPIETAT IMMATERIAL	C. Adq.: 6.717,88	Dot.: 0	V.B.C.: 7.505,75	F.A.: 7.505,75	V.C. 0
TOTAL LLIBRE:	A	LLIBRE A: BENS, DRETS I OBLIGACIONS DE L'ENT LOCAL	C. Adq.: 6.717,88	Dot.: 0	V.B.C.: 7.505,75	F.A.: 7.505,75	V.C. 0





### **III. 4.c Propietat comercial**



### **III. 5. Quotes, parts alíquotas i títols representatius de capital d'empresa GPA**

# AJUNTAMENT-AJUNTAMENT DE SABADELL

Data obtenció 21/06/2016 11:24  
Pàg. 1

## LLIBRE A LLIBRE A: BENS, DRETS I OBLIGACIONS DE L'ENT LOCAL

EPÍGRAF: III.5 QUOTES, PART ALÍQUOTES I TÍTOLS REPRESENTATIUS DE CAPITAL

SUBEPÍGRAF:

CLASSIFICAC N. BÉ	QUANT. DESCRIPCIÓ	C. GESTO T. ADQUISICIÓ C. COST	COST ADQUI. D- ALTA	CENTRE UBICACIÓ	PLANTA ESPAI	V.B.C. DOT. AMORT	F.A. V.C.
500101	12728 100	TR COMPRA	30.000,00	AJUNTAMENT	PLANTA BAIXA	30.000,00	0
	ACCIO		23/06/2006	EDIFICI CONSISTORIAL	TRESORERIA	0	30.000,00
500101	12729 100	TR COMPRA	30.000,00	AJUNTAMENT	PLANTA BAIXA	30.000,00	0
	ACCIO		28/06/2006	EDIFICI CONSISTORIAL	TRESORERIA	0	30.000,00
500101	16476 9.867	TR PERMUTA PURA	0	AJUNTAMENT	PLANTA BAIXA	2.960.100,00	0
	ACCIO		10/01/2007	EDIFICI CONSISTORIAL	TRESORERIA	0	2.960.100,00
<b>TOTAL Subepígraf:</b>			C. Adq.: <b>60.000,00</b>	Dot.: <b>0</b>	V.B.C.: <b>3.020.100,00</b>	F.A.: <b>0</b>	V.C.: <b>3.020.100,00</b>
<b>TOTAL Epígraf:</b>			III.5 QUOTES, PART ALÍQUOTES I TÍTOLS REPRESENTATIUS D C. Adq.: <b>60.000,00</b>	Dot.: <b>0</b>	V.B.C.: <b>3.020.100,00</b>	F.A.: <b>0</b>	V.C.: <b>3.020.100,00</b>
<b>TOTAL LLIBRE:</b>			A LLIBRE A: BENS, DRETS I OBLIGACIONS DE L'ENT LOCAL C. Adq.: <b>60.000,00</b>	Dot.: <b>0</b>	V.B.C.: <b>3.020.100,00</b>	F.A.: <b>0</b>	V.C.: <b>3.020.100,00</b>

# AJUNTAMENT-AJUNTAMENT DE SABADELL

Data obtenció 17/06/2016 14:29  
Pàg. 1

## LLIBRE A LLIBRE A: BENS, DRETS I OBLIGACIONS DE L'ENT LOCAL

EPÍGRAF: III.5 QUOTES, PART ALÍQUOTES I TÍTOLS REPRESENTATIUS DE CAPITAL

SUBEPÍGRAF:

CLASSIFICAC	N. BÉ	QUANT.	C. GESTO	T. ADQUISICIÓ	COST ADQUI.	CENTRE	PLANTA	V.B.C.	F.A.
		DESCRIPCIÓ	C. COST		D- ALTA	UBICACIÓ	ESPAI	DOT. AMORT	V.C.
500104	12720	10	TR COMPRA		15.025,30	AJUNTAMENT	PLANTA BAIXA	15.025,30	0
		ACCIO			30/01/1968	EDIFICI CONSISTORIAL	TRESORERIA	0	15.025,30
500104	12721	190	TR COMPRA		285.480,75	AJUNTAMENT	PLANTA BAIXA	285.480,75	0
		ACCIO			24/11/1988	EDIFICI CONSISTORIAL	TRESORERIA	0	285.480,75
500104	12724	960	TR COMPRA		2.884,86	AJUNTAMENT	PLANTA BAIXA	2.884,86	0
		ACCIO			31/12/1997	EDIFICI CONSISTORIAL	TRESORERIA	0	2.884,86
500104	12725	39.007	TR COMPRA		117.218,38	AJUNTAMENT	PLANTA BAIXA	117.218,38	0
		ACCIO			30/04/2003	EDIFICI CONSISTORIAL	TRESORERIA	0	117.218,38
500104	12726	20	TR COMPRA		120,20	AJUNTAMENT	PLANTA BAIXA	120,20	0
		ACCIO			31/12/2003	EDIFICI CONSISTORIAL	TRESORERIA	0	120,20
500104	12727	100	TR COMPRA		30.050,00	AJUNTAMENT	PLANTA BAIXA	30.050,00	0
		ACCIO			15/12/2003	EDIFICI CONSISTORIAL	TRESORERIA	0	30.050,00
<b>TOTAL Subepígraf:</b>					C. Adq.: <b>450.779,49</b>	Dot.: <b>0</b>	V.B.C.: <b>450.779,49</b>	F.A.: <b>0</b>	V.C.: <b>450.779,49</b>
<b>TOTAL Epígraf:</b>					<b>III.5</b>	<b>QUOTES, PART ALÍQUOTES I TÍTOLS REPRESENTATIUS D</b>	C. Adq.: <b>450.779,49</b>	Dot.: <b>0</b>	V.B.C.: <b>450.779,49</b>
							F.A.: <b>0</b>	V.C.: <b>450.779,49</b>	
<b>TOTAL LLIBRE:</b>					<b>A</b>	<b>LLIBRE A: BENS, DRETS I OBLIGACIONS DE L'ENT LOCAL</b>	C. Adq.: <b>450.779,49</b>	Dot.: <b>0</b>	V.B.C.: <b>450.779,49</b>
							F.A.: <b>0</b>	V.C.: <b>450.779,49</b>	

# AJUNTAMENT-AJUNTAMENT DE SABADELL

Data obtenció 17/06/2016 14:30  
Pàg. 1

## LLIBRE A LLIBRE A: BENS, DRETS I OBLIGACIONS DE L'ENT LOCAL

EPÍGRAF: III.5 QUOTES, PART ALÍQUOTES I TÍTOLS REPRESENTATIUS DE CAPITAL

SUBEPÍGRAF:

CLASSIFICAC	N. BÉ	QUANT.	C. GESTO	T. ADQUISICIÓ	COST ADQUI.	CENTRE	PLANTA	V.B.C.	F.A.	
		DESCRIPCIÓ	C. COST		D- ALTA	UBICACIÓ	ESPAI	DOT. AMORT	V.C.	
500107	12730	125.649		TR COMPRA	1.510.331,40	AJUNTAMENT	PLANTA BAIXA	1.510.331,40	0	
		ACCIO			31/12/1998	EDIFICI CONSISTORIAL	TRESORERIA	0	390.768,39	
<b>TOTAL Subepígraf:</b>					C. Adq.: <b>1.510.331,40</b>	Dot.: <b>0</b>	V.B.C.: <b>1.510.331,40</b>	F.A.: <b>0</b>	V.C.: <b>390.768,39</b>	
<b>TOTAL Epígraf:</b>					III.5 <b>QUOTES, PART ALÍQUOTES I TÍTOLS REPRESENTATIUS D</b>	C. Adq.: <b>1.510.331,40</b>	Dot.: <b>0</b>	V.B.C.: <b>1.510.331,40</b>	F.A.: <b>0</b>	V.C.: <b>390.768,39</b>
<b>TOTAL LLIBRE:</b>					A <b>LLIBRE A: BENS, DRETS I OBLIGACIONS DE L'ENT LOCAL</b>	C. Adq.: <b>1.510.331,40</b>	Dot.: <b>0</b>	V.B.C.: <b>1.510.331,40</b>	F.A.: <b>0</b>	V.C.: <b>390.768,39</b>



### **III. 6. Crèdits i drets de caràcter personal GPA**

# AJUNTAMENT-AJUNTAMENT DE SABADELL

Data obtenció 17/06/2016 14:30  
Pàg. 1

## LLIBRE A LLIBRE A: BENS, DRETS I OBLIGACIONS DE L'ENT LOCAL

EPÍGRAF: III.6 CRÈDITS I DRETS DE CARÀCTER PERSONAL

SUBEPÍGRAF:

CLASSIFICAC	N. BÉ	QUANT. DESCRIPCIÓ	C. GESTO T. ADQUISICIÓ C. COST	COST ADQUI. D- ALTA	CENTRE UBICACIÓ	PLANTA ESPAI	V.B.C. DOT. AMORT	F.A. V.C.
600201	14205		MD INVENTARIO, INSPECCIÓ FÍSICA O INVENTARIO	0	CAN MARCET, VIA PÚBLICA I MANTENIMENTS	PRIMERA PLANTA	0	0
		GEOVISOR		01/01/2006	EDIFICI	MEDI AMBIENT	0	0
600201	14206		MD INVENTARIO, INSPECCIÓ FÍSICA O INVENTARIO	0	CAN MARCET, VIA PÚBLICA I MANTENIMENTS	PRIMERA PLANTA	0	0
		GREENGEST		01/01/2006	EDIFICI	MEDI AMBIENT	0	0
600201	14207		MD INVENTARIO, INSPECCIÓ FÍSICA O INVENTARIO	0	CAN MARCET, VIA PÚBLICA I MANTENIMENTS	PRIMERA PLANTA	0	0
		WINDOWS Svr Std 2003		01/01/2006	EDIFICI	MEDI AMBIENT	0	0
600201	14208		MD INVENTARIO, INSPECCIÓ FÍSICA O INVENTARIO	0	CAN MARCET, VIA PÚBLICA I MANTENIMENTS	PRIMERA PLANTA	0	0
		TELE MANAGER		01/01/2006	EDIFICI	MEDI AMBIENT	0	0
600201	14209		MD INVENTARIO, INSPECCIÓ FÍSICA O INVENTARIO	0	CAN MARCET, VIA PÚBLICA I MANTENIMENTS	PRIMERA PLANTA	0	0
		QUASARPRO versió 1.69		01/01/2006	EDIFICI	MEDI AMBIENT	0	0
600201	14399		CU INVENTARIO, INSPECCIÓ FÍSICA O INVENTARIO	0	ARXIU HISTORIC		4.492,56	4.492,56
		PROGRAMA TINLIB (catalogacio)		01/06/1993	EDIFICI		0	0
600201	14400		CU INVENTARIO, INSPECCIÓ FÍSICA O INVENTARIO	0	ARXIU HISTORIC		1.079,88	1.079,88
		LLICENCIA PROGRAMA PHOTOSHOP		01/02/2005	EDIFICI		0	0
600201	15860		GI COMPRA	11.930,09	EDIFICI NARCIS GIRALT		11.930,09	11.930,09
		LLICENCIA GESTIOV3.0		01/01/2001	EDIFICI NARCÍS GIRALT		0	0

# AJUNTAMENT-AJUNTAMENT DE SABADELL

Data obtenció 17/06/2016 14:30  
Pàg. 2

## LLIBRE A LLIBRE A: BENS, DRETS I OBLIGACIONS DE L'ENT LOCAL

EPÍGRAF: III.6 CRÈDITS I DRETS DE CARÀCTER PERSONAL

SUBEPÍGRAF:

CLASSIFICAC	N. BÉ	QUANT. DESCRIPCIÓ	C. GESTO T. ADQUISICIÓ C. COST	COST ADQUI. D- ALTA	CENTRE UBICACIÓ	PLANTA ESPAI	V.B.C. DOT. AMORT	F.A. V.C.
600201	15861		GI COMPRA	3.131,71	EDIFICI NARCIS GIRALT		3.131,71	3.131,71
		MONITORITZACIO XARXES		01/01/2001	EDIFICI NARCÍS GIRALT		0	0
600201	15862		GI COMPRA	138,41	EDIFICI NARCIS GIRALT		138,41	138,41
		PROGRAMARI INFORMATIC		01/01/2001	EDIFICI NARCÍS GIRALT		0	0
600201	15863		CU COMPRA	2.649,26	ATENEU		2.649,26	2.649,26
		PROGRAMA INFORMATIC GESTIÓ		01/01/2001	EDIFICI ATENEU		0	0
600201	15864		RH COMPRA	41.510,18	EDIFICI NARCIS GIRALT		41.510,18	41.510,18
		PROGRAMARI LLIURE GESTIO		01/01/2001	EDIFICI NARCÍS GIRALT		0	0
600201	15865		IT COMPRA	90.151,82	AJUNTAMENT		90.151,82	90.151,82
		PROGRAMA INFORMATIC COMPTABILITAT		01/01/2001	EDIFICI CONSISTORIAL		0	0
600201	15876		GI COMPRA	692,98	EDIFICI NARCIS GIRALT		692,98	692,98
		VARIES LLICENCIES		01/01/2001	EDIFICI NARCÍS GIRALT		0	0
600201	15878		GI COMPRA	1.765,87	EDIFICI NARCIS GIRALT		1.765,87	1.765,87
		VARIES LLICENCIES		01/01/2001	EDIFICI NARCÍS GIRALT		0	0
600201	15879		GI COMPRA	627,08	EDIFICI NARCIS GIRALT		627,08	627,08
		PROGRAMARI INFORMATIC		01/01/2001	EDIFICI NARCÍS GIRALT		0	0
600201	15881		GI COMPRA	1.933,32	EDIFICI NARCIS GIRALT		1.933,32	1.933,32
		LLICENCIA WINRAR		01/01/2001	EDIFICI NARCÍS GIRALT		0	0
600201	15887		GI COMPRA	4.038,51	EDIFICI NARCIS GIRALT		4.038,51	4.038,51
		LLICENCIA FIREWALL		01/01/2001	EDIFICI NARCÍS GIRALT		0	0
600201	15888		GI COMPRA	3.474,31	EDIFICI NARCIS GIRALT		3.474,31	3.474,31
		LLICENCIA WINDOWS 2000		01/01/2001	EDIFICI NARCÍS GIRALT		0	0



# AJUNTAMENT-AJUNTAMENT DE SABADELL

Data obtenció 17/06/2016 14:30  
Pàg. 3

## LLIBRE A LLIBRE A: BENS, DRETS I OBLIGACIONS DE L'ENT LOCAL

EPÍGRAF: III.6 CRÈDITS I DRETS DE CARÀCTER PERSONAL

SUBEPÍGRAF:

CLASSIFICAC	N. BÉ	QUANT. DESCRIPCIÓ	C. GESTO T. ADQUISICIÓ C. COST	COST ADQUI. D- ALTA	CENTRE UBICACIÓ	PLANTA ESPAI	V.B.C. DOT. AMORT	F.A. V.C.
600201	15889		GI COMPRA	817,44	EDIFICI NARCIS GIRALT		817,44	817,44
		LLICENCIA WINDOWS 2000		01/01/2001	EDIFICI NARCÍS GIRALT		0	0
600201	15932		GI COMPRA	17.980,00	EDIFICI NARCIS GIRALT		17.980,00	17.980,00
		PROJECTE PROGRAMARI GESTIO RESERVES ESPAIS/ACTIVITATS		01/01/2004	EDIFICI NARCÍS GIRALT		0	0
600201	15933		GI COMPRA	20.565,08	EDIFICI NARCIS GIRALT		20.565,08	20.565,08
		AUTOCAD		01/01/2004	EDIFICI NARCÍS GIRALT		0	0
600201	15934		GI COMPRA	4.345,36	EDIFICI NARCIS GIRALT		4.345,36	4.345,36
		LLICENCIA PCSM PER IMPRESSORES MULTIFUNCIONALS		01/01/2004	EDIFICI NARCÍS GIRALT		0	0
600201	15935		GI COMPRA	4.032,16	EDIFICI NARCIS GIRALT		4.032,16	4.032,16
		LLICENCIA UP-GRADE STONEGATE SIGLE 150 IP'S		01/01/2004	EDIFICI NARCÍS GIRALT		0	0
600201	15936		GI COMPRA	11.646,40	EDIFICI NARCIS GIRALT		11.646,40	11.646,40
		PASSAPORT CULTURAL		01/01/2004	EDIFICI NARCÍS GIRALT		0	0
600201	15937		GI COMPRA	19.604,00	EDIFICI NARCIS GIRALT		19.604,00	19.604,00
		LLICENCIES MICROSTATION		01/01/2004	EDIFICI NARCÍS GIRALT		0	0
600201	15938		GI COMPRA	12.000,00	EDIFICI NARCIS GIRALT		12.000,00	12.000,00
		CERTIFICATS DIGITALS idCATfruit - CONVENI CATCert		01/01/2004	EDIFICI NARCÍS GIRALT		0	0
600201	15939		GI COMPRA	580,00	EDIFICI NARCIS GIRALT		580,00	580,00
		CERTIFICATS DE DISPOSITIU SEGUR I D'APLICACIO		01/01/2004	EDIFICI NARCÍS GIRALT		0	0
600201	15940		GI COMPRA	3.445,20	EDIFICI NARCIS GIRALT		3.445,20	3.445,20
		LLICENCIES ROSMIMAN		01/01/2004	EDIFICI NARCÍS GIRALT		0	0

# AJUNTAMENT-AJUNTAMENT DE SABADELL

Data obtenció 17/06/2016 14:30  
Pàg. 4

## LLIBRE A LLIBRE A: BENS, DRETS I OBLIGACIONS DE L'ENT LOCAL

EPÍGRAF: III.6 CRÈDITS I DRETS DE CARÀCTER PERSONAL

SUBEPÍGRAF:

CLASSIFICAC	N. BÉ	QUANT. DESCRIPCIÓ	C. GESTO T. ADQUISICIÓ C. COST	COST ADQUI. D- ALTA	CENTRE UBICACIÓ	PLANTA ESPAI	V.B.C. DOT. AMORT	F.A. V.C.
600201	15941		CU COMPRA	8.230,20	EDIFICI NARCIS GIRALT		8.230,20	8.230,20
		LLICENCIES I PROGRAMES DISSENY GRAFIC - ESCOLA ILLA		01/01/2004	EDIFICI NARCÍS GIRALT		0	0
600201	15942		GI COMPRA	4.940,44	EDIFICI NARCIS GIRALT		4.940,44	4.940,44
		MODULS EDITRAN/P I INTERFAZ X.25		01/01/2004	EDIFICI NARCÍS GIRALT		0	0
600201	15943		GI COMPRA	4.760,87	EDIFICI NARCIS GIRALT		4.760,87	4.760,87
		MODUL EDITRAN/G		01/01/2004	EDIFICI NARCÍS GIRALT		0	0
600201	15944		GI COMPRA	5.452,00	EDIFICI NARCIS GIRALT		5.452,00	5.452,00
		4 LLICENCIES CALL CENTER D'AGENT REMOT		01/01/2004	EDIFICI NARCÍS GIRALT		0	0
600201	15945		GI COMPRA	11.931,76	EDIFICI NARCIS GIRALT		11.931,76	11.931,76
		SOFTWARE EXECUTIVE INFORMATION SYSTEM (EIS)		01/01/2005	EDIFICI NARCÍS GIRALT		0	0
600201	15946		GI COMPRA	18.026,24	EDIFICI NARCIS GIRALT		18.026,24	18.026,24
		APLICATIUS CONCURS GIS (1r PAGAMENT)		01/01/2005	EDIFICI NARCÍS GIRALT		0	0
600201	15947		GI COMPRA	2.668,86	EDIFICI NARCIS GIRALT		2.668,86	2.668,86
		MATERIAL INFORMATIC: OFFICE PRO I VISIO STD		01/01/2004	EDIFICI NARCÍS GIRALT		0	0
600201	15948		GI COMPRA	5.101,68	EDIFICI NARCIS GIRALT		5.101,68	5.101,68
		EDITRAN + MODUL COMPRESSOR LZW, PLACA I CABLE		01/01/2004	EDIFICI NARCÍS GIRALT		0	0
600201	15949		GI COMPRA	232,00	EDIFICI NARCIS GIRALT		232,00	232,00
		CERTIFICATS PERSONALS D'IDENTIFICACIO		01/01/2004	EDIFICI NARCÍS GIRALT		0	0
600201	15950		GI COMPRA	1.841,21	EDIFICI NARCIS GIRALT		1.841,21	1.841,21

# AJUNTAMENT-AJUNTAMENT DE SABADELL

Data obtenció 17/06/2016 14:30  
Pàg. 5

## LLIBRE A LLIBRE A: BENS, DRETS I OBLIGACIONS DE L'ENT LOCAL

EPÍGRAF: III.6 CRÈDITS I DRETS DE CARÀCTER PERSONAL

SUBEPÍGRAF:

CLASSIFICAC	N. BÉ	QUANT. DESCRIPCIÓ	C. GESTO T. ADQUISICIÓ C. COST	COST ADQUI. D- ALTA	CENTRE UBICACIÓ	PLANTA ESPAI	V.B.C. DOT. AMORT	F.A. V.C.
		LLICENCIES VERITAS VIPE BACKUP EXEC 9.1		01/01/2004	EDIFICI NARCÍS GIRALT		0	0
600201	15951		GI COMPRA	6.960,00	EDIFICI NARCIS GIRALT		6.960,00	6.960,00
		LLICENCIES PER AL PROGRAMA ROSMIMAN		01/01/2004	EDIFICI NARCÍS GIRALT		0	0
600201	15952		GI COMPRA	21.371,54	EDIFICI NARCIS GIRALT		21.371,54	21.371,54
		APLICATIUS CONCURS GIS (1r PAGAMENT)		01/01/2005	EDIFICI NARCÍS GIRALT		0	0
600201	15953		GI COMPRA	4.020,00	EDIFICI NARCIS GIRALT		4.020,00	4.020,00
		REGULARITZACIO		01/01/2005	EDIFICI NARCÍS GIRALT		0	0
600201	15954		GI COMPRA	8.600,00	EDIFICI NARCIS GIRALT		8.600,00	8.600,00
		REGULARITZACIO AD 220050029764 I O 220050034161		01/01/2005	EDIFICI NARCÍS GIRALT		0	0
600201	15955		GI COMPRA	147,42	EDIFICI NARCIS GIRALT		147,42	147,42
		ADOBE ACROBAT 6.0		01/01/2005	EDIFICI NARCÍS GIRALT		0	0
600201	15956		GI COMPRA	1.800,00	EDIFICI NARCIS GIRALT		1.800,00	1.800,00
		CERTIFICATS DIGITALS DE SERVIDOR I APLICACIONS		01/01/2005	EDIFICI NARCÍS GIRALT		0	0
600201	15957		GI COMPRA	2.500,00	EDIFICI NARCIS GIRALT		2.500,00	2.500,00
		DOMINI SBD.NET		01/01/2005	EDIFICI NARCÍS GIRALT		0	0
600201	15958		GI COMPRA	53,00	EDIFICI NARCIS GIRALT		53,00	53,00
		CERTIFICAT PERSONAL D'IDENTIFICACIO I SIGNATURA		01/01/2005	EDIFICI NARCÍS GIRALT		0	0
600201	15959		GI COMPRA	53,00	EDIFICI NARCIS GIRALT		53,00	53,00
		CERTIFICAT PERSONAL D'IDENTIFICACIO I SIGNATURA		01/01/2005	EDIFICI NARCÍS GIRALT		0	0

# AJUNTAMENT-AJUNTAMENT DE SABADELL

Data obtenció 17/06/2016 14:30  
 Pàg. 6

## LLIBRE A LLIBRE A: BENS, DRETS I OBLIGACIONS DE L'ENT LOCAL

EPÍGRAF: III.6 CRÈDITS I DRETS DE CARÀCTER PERSONAL

SUBEPÍGRAF:

CLASSIFICAC	N. BÉ	QUANT. DESCRIPCIÓ	C. GESTO T. ADQUISICIÓ C. COST	COST ADQUI. D- ALTA	CENTRE UBICACIÓ	PLANTA ESPAI	V.B.C. DOT. AMORT	F.A. V.C.
600201	15960		GI COMPRA	237,80	EDIFICI NARCIS GIRALT		237,80	237,80
		PROGRAMARI SQL COMPARE 3.2 DOWNLOAD		01/01/2005	EDIFICI NARCÍS GIRALT		0	0
600201	15961		GI COMPRA	2.117,58	EDIFICI NARCIS GIRALT		2.117,58	2.117,58
		LLICENCIA BENTLEY POWERDRAFT V8		01/01/2005	EDIFICI NARCÍS GIRALT		0	0
600201	15962		GI COMPRA	3.197,70	EDIFICI NARCIS GIRALT		3.197,70	3.197,70
		PROGRAMARI INFORMATIC AUTOCAD		01/01/2005	EDIFICI NARCÍS GIRALT		0	0
600201	15963		GI COMPRA	4.580,00	EDIFICI NARCIS GIRALT		4.580,00	4.580,00
		SOFTWARE SNA		01/01/2005	EDIFICI NARCÍS GIRALT		0	0
600201	15964		GI COMPRA	2.992,54	EDIFICI NARCIS GIRALT		2.992,54	2.992,54
		LLICENCIES PER FER COPIES DE SEGURETAT		01/01/2005	EDIFICI NARCÍS GIRALT		0	0
600201	15965		GI COMPRA	1.531,78	EDIFICI NARCIS GIRALT		1.531,78	1.531,78
		LLICENCIA DE SOFTWARE PER A UN SERVIDOR		01/01/2005	EDIFICI NARCÍS GIRALT		0	0
600201	15966		GI COMPRA	4.738,41	EDIFICI NARCIS GIRALT		4.738,41	4.738,41
		PROGRAMES D'AUTOCAD		01/01/2005	EDIFICI NARCÍS GIRALT		0	0
600201	15967		GI COMPRA	4.432,08	EDIFICI NARCIS GIRALT		4.432,08	4.432,08
		AUTOCAD 2006 MONOPUESTO		01/01/2005	EDIFICI NARCÍS GIRALT		0	0
600201	15968		GI COMPRA	1.392,00	EDIFICI NARCIS GIRALT		1.392,00	1.392,00
		LLICENCIA PROGRAMES TRAÇAT DE CARRETERES I OBRE LINEALS (WH)		01/01/2005	EDIFICI NARCÍS GIRALT		0	0
600201	15969		GI COMPRA	265,98	EDIFICI NARCIS GIRALT		265,98	265,98
		APLICACIÓ VISIO 2000 STD		01/01/2001	EDIFICI NARCÍS GIRALT		0	0

# AJUNTAMENT-AJUNTAMENT DE SABADELL

Data obtenció 17/06/2016 14:30  
Pàg. 7

## LLIBRE A LLIBRE A: BENS, DRETS I OBLIGACIONS DE L'ENT LOCAL

EPÍGRAF: III.6 CRÈDITS I DRETS DE CARÀCTER PERSONAL

SUBEPÍGRAF:

CLASSIFICAC	N. BÉ	QUANT. DESCRIPCIÓ	C. GESTO T. ADQUISICIÓ C. COST	COST ADQUI. D- ALTA	CENTRE UBICACIÓ	PLANTA ESPAI	V.B.C. DOT. AMORT	F.A. V.C.
600201	15970		GI COMPRA	5.649,78	EDIFICI NARCIS GIRALT		5.649,78	5.649,78
		3 LLICENCIES MICROSTATION POWERDRAFT V.8 2004 EDITION		01/01/2005	EDIFICI NARCÍS GIRALT		0	0
600201	15971		GI COMPRA	1.556,72	EDIFICI NARCIS GIRALT		1.556,72	1.556,72
		PROGRAMARI INFORMATIC DEL NOU WEB DE SABADELL		01/01/2003	EDIFICI NARCÍS GIRALT		0	0
600201	15972		GI COMPRA	15.025,30	EDIFICI NARCIS GIRALT		15.025,30	15.025,30
		ADAPTACIONS, JORNADES I TRASPAS DE DADES SICALWIN		01/01/2003	EDIFICI NARCÍS GIRALT		0	0
600201	15973		GI COMPRA	14.989,24	EDIFICI NARCIS GIRALT		14.989,24	14.989,24
		ADAPTACIONS, JORANDES I TRASPAS DE DADES SICALWIN		01/01/2003	EDIFICI NARCÍS GIRALT		0	0
600201	15974		ES COMPRA	2.034,35	ATENEU		2.034,35	2.034,35
		SOFTWARE GESTIO ESPORTIVA		01/01/2001	EDIFICI ATENEU		0	0
600201	15975		GI COMPRA	468,11	EDIFICI NARCIS GIRALT		468,11	468,11
		LLICENCIA OFFICE XP		01/01/2001	EDIFICI NARCÍS GIRALT		0	0
600201	15976		GI COMPRA	8.593,20	EDIFICI NARCIS GIRALT		8.593,20	8.593,20
		PROGRAMARI INFORMATIC GESTIO COMUNICATS DE MANTENIMENTS		01/01/2006	EDIFICI NARCÍS GIRALT		0	0
600201	15977		GI COMPRA	8.539,20	EDIFICI NARCIS GIRALT		8.539,20	8.539,20
		CONTRACTE SUBMINISTRAMENT ADQUISICIO PROGRAMARI		01/01/2003	EDIFICI NARCÍS GIRALT		0	0
600201	15978		GI COMPRA	353,74	EDIFICI NARCIS GIRALT		353,74	353,74
		LLICENCIA OFFICE XP		01/01/2001	EDIFICI NARCÍS GIRALT		0	0
600201	15979		GI COMPRA	10.879,60	EDIFICI NARCIS GIRALT		10.879,60	10.879,60

# AJUNTAMENT-AJUNTAMENT DE SABADELL

Data obtenció 17/06/2016 14:30  
Pàg. 8

## LLIBRE A LLIBRE A: BENS, DRETS I OBLIGACIONS DE L'ENT LOCAL

EPÍGRAF: III.6 CRÈDITS I DRETS DE CARÀCTER PERSONAL

SUBEPÍGRAF:

CLASSIFICAC N. BÉ	QUANT. DESCRIPCIÓ	C. GESTO T. ADQUISICIÓ C. COST	COST ADQUI. D- ALTA	CENTRE UBICACIÓ	PLANTA ESPAI	V.B.C. DOT. AMORT	F.A. V.C.
	PROGRAMARI INFORMATIC AUTOCAD LT 2002		01/01/2003	EDIFICI NARCÍS GIRALT		0	0
600201	15980	GI COMPRA	1.575,96	EDIFICI NARCÍS GIRALT		1.575,96	1.575,96
	LLICENCIES BACKOFFICE SERVER 2000		01/01/2001	EDIFICI NARCÍS GIRALT		0	0
600201	15981	GI COMPRA	8.186,86	EDIFICI NARCÍS GIRALT		8.186,86	8.186,86
	ANALISI DE PROCESSOS PER GESTIO DEL CENS ACTIVITATS		01/01/2003	EDIFICI NARCÍS GIRALT		0	0
600201	15982	GI COMPRA	1.903,07	EDIFICI NARCÍS GIRALT		1.903,07	1.903,07
	LLICENCIA ODBC		01/01/2001	EDIFICI NARCÍS GIRALT		0	0
600201	15983	PE COMPRA	10.450,00	EDIFICI NARCÍS GIRALT		10.450,00	10.450,00
	PROGRAMARI INFORMATIC BORSA DE TREBALL ON-LINE DESENV.		01/01/2003	EDIFICI NARCÍS GIRALT		0	0
600201	15984	GI COMPRA	6.532,70	EDIFICI NARCÍS GIRALT		6.532,70	6.532,70
	LLICENCIES I ACTUALITZACIONS		01/01/2001	EDIFICI NARCÍS GIRALT		0	0
600201	15985	GI COMPRA	3.816,86	EDIFICI NARCÍS GIRALT		3.816,86	3.816,86
	PROGRAMARI CONTROL SERVIDORS		01/01/2001	EDIFICI NARCÍS GIRALT		0	0
600201	15986	GI COMPRA	1.578,94	EDIFICI NARCÍS GIRALT		1.578,94	1.578,94
	PROGRAMARIS VARIS		01/01/2001	EDIFICI NARCÍS GIRALT		0	0
600201	15987	PE COMPRA	10.450,00	EDIFICI NARCÍS GIRALT		10.450,00	10.450,00
	PROGRAMARI INFORMATIC BORSA DE TREBALL ON-LINE DESENV.		01/01/2003	EDIFICI NARCÍS GIRALT		0	0
600201	15988	GI COMPRA	8.118,61	EDIFICI NARCÍS GIRALT		8.118,61	8.118,61
	REGULARITZACIO AD 220050025083 I O 220050032177		01/01/2005	EDIFICI NARCÍS GIRALT		0	0
600201	15989	GI COMPRA	0,04	EDIFICI NARCÍS GIRALT		0,04	0,04

# AJUNTAMENT-AJUNTAMENT DE SABADELL

Data obtenció 17/06/2016 14:30  
Pàg. 9

## LLIBRE A LLIBRE A: BENS, DRETS I OBLIGACIONS DE L'ENT LOCAL

EPÍGRAF: III.6 CRÈDITS I DRETS DE CARÀCTER PERSONAL

SUBEPÍGRAF:

CLASSIFICAC N. BÉ	QUANT. DESCRIPCIÓ	C. GESTO T. ADQUISICIÓ C. COST	COST ADQUI. D- ALTA	CENTRE UBICACIÓ	PLANTA ESPAI	V.B.C. DOT. AMORT	F.A. V.C.
600201	15990	PROGRAMARI INFORMATIC AutoCAD LT 2002	01/01/2003	EDIFICI NARCÍS GIRALT		0	0
		GI COMPRA	10.529,11	EDIFICI NARCIS GIRALT		10.529,11	10.529,11
600201	15991	MODIFICACIO SUBMINISTRAMENT PC I LLICENCIES PROGRAMES 2002	01/01/2003	EDIFICI NARCÍS GIRALT		0	0
		GI COMPRA	1.556,72	EDIFICI NARCIS GIRALT		1.556,72	1.556,72
600201	15992	PROGRAMARI INFORMATIC DEL NOU WEB DE SABADELL	01/01/2003	EDIFICI NARCÍS GIRALT		0	0
		GI COMPRA	2.237,64	EDIFICI NARCIS GIRALT		2.237,64	2.237,64
600201	15993	SOFTWARE PER CONFECCIO PLANELLS INFORMACIO WEB	01/01/2003	EDIFICI NARCÍS GIRALT		0	0
		GI COMPRA	7.038,28	EDIFICI NARCIS GIRALT		7.038,28	7.038,28
600201	15994	LLICENCIA EDITRAN	01/01/2003	EDIFICI NARCÍS GIRALT		0	0
		GI COMPRA	592,18	EDIFICI NARCIS GIRALT		592,18	592,18
600201	15995	LLICENCIES: BACKUP EXEC 9.0 PER WINDOWS SERVER	01/01/2003	EDIFICI NARCÍS GIRALT		0	0
		GI COMPRA	2.284,04	EDIFICI NARCIS GIRALT		2.284,04	2.284,04
600201	15996	PROGRAMARI INFORMATIC: IP-GRADE DELPHI STUDIO	01/01/2003	EDIFICI NARCÍS GIRALT		0	0
		GI COMPRA	80,71	EDIFICI NARCIS GIRALT		80,71	80,71
600201	15997	PROGRAMARI INFORMATIC WINGATE PLUS 5.0	01/01/2003	EDIFICI NARCÍS GIRALT		0	0
		GI COMPRA	6.468,60	EDIFICI NARCIS GIRALT		6.468,60	6.468,60
600201	15998	PROGRAMA INFORMATIC Z-Fax	01/01/2003	EDIFICI NARCÍS GIRALT		0	0
		GI COMPRA	1.737,68	EDIFICI NARCIS GIRALT		1.737,68	1.737,68
		PROGRAMARI INFORMATIC PHOTOSHOP 7.0 I FREEHAND MX	01/01/2003	EDIFICI NARCÍS GIRALT		0	0

# AJUNTAMENT-AJUNTAMENT DE SABADELL

Data obtenció 17/06/2016 14:30  
Pàg. 10

## LLIBRE A LLIBRE A: BENS, DRETS I OBLIGACIONS DE L'ENT LOCAL

EPÍGRAF: III.6 CRÈDITS I DRETS DE CARÀCTER PERSONAL

SUBEPÍGRAF:

CLASSIFICAC	N. BÉ	QUANT. DESCRIPCIÓ	C. GESTO T. ADQUISICIÓ C. COST	COST ADQUI. D- ALTA	CENTRE UBICACIÓ	PLANTA ESPAI	V.B.C. DOT. AMORT	F.A. V.C.
600201	15999		GI COMPRA	107,32	EDIFICI NARCIS GIRALT		107,32	107,32
		NORTON ANTIVIRUS		01/01/2001	EDIFICI NARCÍS GIRALT		0	0
600201	16000		GI COMPRA	239,81	EDIFICI NARCIS GIRALT		239,81	239,81
		LLICENCIA US INDEFINIT PROGRAMA ANSYS+Civil FEM/ED, V.7		01/01/2003	EDIFICI NARCÍS GIRALT		0	0
600201	16001		GI COMPRA	8.932,00	EDIFICI NARCIS GIRALT		8.932,00	8.932,00
		LLICENCIES InQuiero PER ASSITENCIA ON-LINE		01/01/2003	EDIFICI NARCÍS GIRALT		0	0
600201	16002		GI COMPRA	1.334,00	EDIFICI NARCIS GIRALT		1.334,00	1.334,00
		LLICENCIES INFORMATIQUES ICAD		01/01/2003	EDIFICI NARCÍS GIRALT		0	0
600201	16003		GI COMPRA	5.997,20	EDIFICI NARCIS GIRALT		5.997,20	5.997,20
		PROGRAMA INFORMATIC TALLA-FOCS		01/01/2003	EDIFICI NARCÍS GIRALT		0	0
600201	16004		GI COMPRA	5.742,00	EDIFICI NARCIS GIRALT		5.742,00	5.742,00
		LLICENCIES DEL PROGRAMA ROSMIMAN		01/01/2003	EDIFICI NARCÍS GIRALT		0	0
600201	16005		GI COMPRA	164,51	EDIFICI NARCIS GIRALT		164,51	164,51
		ADAPTACIONS, JORNADES I TRASPAS DE DADES SICALWIN		01/01/2003	EDIFICI NARCÍS GIRALT		0	0
600201	16006		GI COMPRA	2.366,40	EDIFICI NARCIS GIRALT		2.366,40	2.366,40
		MODUL DE GESTIO PETICIONS MATERIAL PER L'APLICACIO		01/01/2003	EDIFICI NARCÍS GIRALT		0	0
600201	16007		RH COMPRA	3.433,52	EDIFICI NARCIS GIRALT		3.433,52	3.433,52
		PROGRAMARI GESTIO RECURSOS HUMANS		01/01/2002	EDIFICI NARCÍS GIRALT		0	0
600201	16008		RH COMPRA	871,45	EDIFICI NARCIS GIRALT		871,45	871,45



# AJUNTAMENT-AJUNTAMENT DE SABADELL

Data obtenció 17/06/2016 14:30  
Pàg. 11

## LLIBRE A LLIBRE A: BENS, DRETS I OBLIGACIONS DE L'ENT LOCAL

EPÍGRAF: III.6 CRÈDITS I DRETS DE CARÀCTER PERSONAL

SUBEPÍGRAF:

CLASSIFICAC N. BÉ	QUANT. DESCRIPCIÓ	C. GESTO T. ADQUISICIÓ C. COST	COST ADQUI. D- ALTA	CENTRE UBICACIÓ	PLANTA ESPAI	V.B.C. DOT. AMORT	F.A. V.C.
	PROGRAMARI GESTIO RECURSOS HUMANS		01/01/2002	EDIFICI NARCÍS GIRALT		0	0
600201	16009	RH COMPRA	3.631,84	EDIFICI NARCIS GIRALT		3.631,84	3.631,84
	PROGRAMARI GESTIO RECURSOS HUMANS		01/01/2002	EDIFICI NARCÍS GIRALT		0	0
600201	16010	RH COMPRA	10.654,22	EDIFICI NARCIS GIRALT		10.654,22	10.654,22
	PROGRAMARI GESTIO RECURSOS HUMANS		01/01/2002	EDIFICI NARCÍS GIRALT		0	0
600201	16011	IT COMPRA	27.097,40	AJUNTAMENT		27.097,40	27.097,40
	SOFTWARE COMPTABLE		01/01/2002	EDIFICI CONSISTORIAL		0	0
600201	16012	IT COMPRA	2.788,70	AJUNTAMENT		2.788,70	2.788,70
	JORNADES FORMACIO I POSTA MARXA SICALWIN		01/01/2002	EDIFICI CONSISTORIAL		0	0
600201	16110	RH COMPRA	24.221,91	EDIFICI NARCIS GIRALT	TERCERA PLANTA	24.221,91	24.221,91
	PROGRAMARI DE GESTIO DE RRHH: LLICENCIES GC-EPSILON-RH		01/01/2002	EDIFICI NARCÍS GIRALT	RECURSOS HUMANS	0	0
600201	16111	GI COMPRA	141,68	EDIFICI NARCIS GIRALT	SEGONA PLANTA	141,68	141,68
	ADOBE ACROBAT 5.0 W9X/NT CD ACT.		01/01/2002	EDIFICI NARCÍS GIRALT	INFORMÀTICA	0	0
600201	16112	RH COMPRA	5.811,60	EDIFICI NARCIS GIRALT	TERCERA PLANTA	5.811,60	5.811,60
	PROGRAMARI DE CONTROL HORARI PER RECURSOS HUMANS		01/01/2002	EDIFICI NARCÍS GIRALT	RECURSOS HUMANS	0	0
600201	16113	GI COMPRA	211,57	EDIFICI NARCIS GIRALT	SEGONA PLANTA	211,57	211,57
	LLICENCIA VISIO 2002		01/01/2002	EDIFICI NARCÍS GIRALT	INFORMÀTICA	0	0
600201	16114	GI COMPRA	151,96	EDIFICI NARCIS GIRALT	SEGONA PLANTA	151,96	151,96

# AJUNTAMENT-AJUNTAMENT DE SABADELL

Data obtenció 17/06/2016 14:30  
Pàg. 12

## LLIBRE A LLIBRE A: BENS, DRETS I OBLIGACIONS DE L'ENT LOCAL

EPÍGRAF: III.6 CRÈDITS I DRETS DE CARÀCTER PERSONAL

SUBEPÍGRAF:

CLASSIFICAC	N. BÉ	QUANT. DESCRIPCIÓ	C. GESTO T. ADQUISICIÓ C. COST	COST ADQUI. D- ALTA	CENTRE UBICACIÓ	PLANTA ESPAI	V.B.C. DOT. AMORT	F.A. V.C.
		UP GRADE TO HOST MONITOR 3.0		01/01/2002	EDIFICI NARCÍS GIRALT	INFORMÀTICA	0	0
600201	16115		GI COMPRA	2.223,72	EDIFICI NARCIS GIRALT	SEGONA PLANTA	2.223,72	2.223,72
		ACTUALITZACIO DISKEEPER WINDOWS NT/2000		01/01/2002	EDIFICI NARCÍS GIRALT	INFORMÀTICA	0	0
600201	16116		DH COMPRA	2.007,82	EDIFICI NARCIS GIRALT		2.007,82	2.007,82
		ANALISIU APLICATIU IDH GESTIO - PROGRAMA D'IGUALTA DONA-HOME		01/01/2002	EDIFICI NARCÍS GIRALT		0	0
600201	16117		GI COMPRA	227,84	EDIFICI NARCIS GIRALT	SEGONA PLANTA	227,84	227,84
		LLICENCIA DAME WARE NT		01/01/2002	EDIFICI NARCÍS GIRALT	INFORMÀTICA	0	0
600201	16118		GI COMPRA	2.030,00	EDIFICI NARCIS GIRALT	SEGONA PLANTA	2.030,00	2.030,00
		SOPORT EASYSOFT		01/01/2002	EDIFICI NARCÍS GIRALT	INFORMÀTICA	0	0
600201	16119		GI COMPRA	1.171,60	EDIFICI NARCIS GIRALT	SEGONA PLANTA	1.171,60	1.171,60
		BACK-UP EXEC NT/2000		01/01/2002	EDIFICI NARCÍS GIRALT	INFORMÀTICA	0	0
600201	16120		GI COMPRA	3.508,62	EDIFICI NARCIS GIRALT	SEGONA PLANTA	3.508,62	3.508,62
		ANALISI DE PROCESSOS PER GESTIO CENS ACTIVITATS		01/01/2002	EDIFICI NARCÍS GIRALT	INFORMÀTICA	0	0
600201	16121		GI COMPRA	5.131,84	EDIFICI NARCIS GIRALT	SEGONA PLANTA	5.131,84	5.131,84
		ANALISI APLICATIU DE GESTIO DEL PROGRAMA IGUALTAT DONA-HOME		01/01/2002	EDIFICI NARCÍS GIRALT	INFORMÀTICA	0	0
600201	16122		GI COMPRA	579,95	EDIFICI NARCIS GIRALT	SEGONA PLANTA	579,95	579,95
		BACK-UP EXEC NT/2000		01/01/2002	EDIFICI NARCÍS GIRALT	INFORMÀTICA	0	0
600201	16123		GI COMPRA	156,02	EDIFICI NARCIS GIRALT	SEGONA PLANTA	156,02	156,02

# AJUNTAMENT-AJUNTAMENT DE SABADELL

Data obtenció 17/06/2016 14:30  
Pàg. 13

## LLIBRE A LLIBRE A: BENS, DRETS I OBLIGACIONS DE L'ENT LOCAL

EPÍGRAF: III.6 CRÈDITS I DRETS DE CARÀCTER PERSONAL

SUBEPÍGRAF:

CLASSIFICAC N. BÉ	QUANT. DESCRIPCIÓ	C. GESTO T. ADQUISICIÓ C. COST	COST ADQUI. D- ALTA	CENTRE UBICACIÓ	PLANTA ESPAI	V.B.C. DOT. AMORT	F.A. V.C.
	GFILAN PER 1 SERVIDOR		01/01/2002	EDIFICI NARCÍS GIRALT	INFORMÀTICA	0	0
600201	16124	GI COMPRA	3.599,84	EDIFICI NARCIS GIRALT	SEGONA PLANTA	3.599,84	3.599,84
	PROGRAMES		01/01/2002	EDIFICI NARCÍS GIRALT	INFORMÀTICA	0	0
600201	16125	GI COMPRA	499,04	EDIFICI NARCIS GIRALT	SEGONA PLANTA	499,04	499,04
	DREAM WEAVER MX		01/01/2002	EDIFICI NARCÍS GIRALT	INFORMÀTICA	0	0
600201	16126	GI COMPRA	7.374,58	EDIFICI NARCIS GIRALT	SEGONA PLANTA	7.374,58	7.374,58
	LLICENCIES I PROGRAMES		01/01/2002	EDIFICI NARCÍS GIRALT	INFORMÀTICA	0	0
600201	16127	GI COMPRA	1.220,03	EDIFICI NARCIS GIRALT	SEGONA PLANTA	1.220,03	1.220,03
	IMPLANTACIO PROGRAMARI GC-Epsilon-RH (HORES RESTANTS)		01/01/2004	EDIFICI NARCÍS GIRALT	INFORMÀTICA	0	0
600201	16128	GI COMPRA	20.900,00	EDIFICI NARCIS GIRALT	SEGONA PLANTA	20.900,00	20.900,00
	PROGRAMARI GC-Epsilon-RH		01/01/2004	EDIFICI NARCÍS GIRALT	INFORMÀTICA	0	0
600201	16129	GI COMPRA	27.097,40	EDIFICI NARCIS GIRALT	SEGONA PLANTA	27.097,40	27.097,40
	DESENVOLUPAMENT SOFTWARE COMPTABLE: SISTEMA INFORMATIC		01/01/2002	EDIFICI NARCÍS GIRALT	INFORMÀTICA	0	0
600201	16130	GI COMPRA	2.788,70	EDIFICI NARCIS GIRALT	SEGONA PLANTA	2.788,70	2.788,70
	JORNADES DE FORMACIO I POSTA EN MARXA DE SICALWIN		01/01/2002	EDIFICI NARCÍS GIRALT	INFORMÀTICA	0	0
600201	16131	GI COMPRA	522,88	EDIFICI NARCIS GIRALT	SEGONA PLANTA	522,88	522,88
	SPN REGRESSIONS MODELS		01/01/2002	EDIFICI NARCÍS GIRALT	INFORMÀTICA	0	0
600201	16132	GI COMPRA	2.088,00	EDIFICI NARCIS GIRALT	SEGONA PLANTA	2.088,00	2.088,00

# AJUNTAMENT-AJUNTAMENT DE SABADELL

Data obtenció 17/06/2016 14:30  
Pàg. 14

## LLIBRE A LLIBRE A: BENS, DRETS I OBLIGACIONS DE L'ENT LOCAL

EPÍGRAF: III.6 CRÈDITS I DRETS DE CARÀCTER PERSONAL

SUBEPÍGRAF:

CLASSIFICAC N. BÉ	QUANT. DESCRIPCIÓ	C. GESTO T. ADQUISICIÓ C. COST	COST ADQUI. D- ALTA	CENTRE UBICACIÓ	PLANTA ESPAI	V.B.C. DOT. AMORT	F.A. V.C.
600201	16133	SOLARWINDS ENGINEERS EDITION GI COMPRA	01/01/2002 11.457,60	EDIFICI NARCÍS GIRALT	INFORMÀTICA	0	0
600201	16134	LLICENCIES I SERVEIS IMPLANTACIO DE GESTIO DE COMUNICATS GI COMPRA	01/01/2002 2.810,68	EDIFICI NARCÍS GIRALT	SEGONA PLANTA	0	2.810,68
600201	16135	UP-GRADE DELPHI ENTERPRISE EDITION 6 GI COMPRA	01/01/2002 3.184,20	EDIFICI NARCÍS GIRALT	INFORMÀTICA	0	3.184,20
600201	16136	RENOVACIO SERVIDORS: PROLIANT DL360 PIII GI COMPRA	01/01/2002 2.398,81	EDIFICI NARCÍS GIRALT	SEGONA PLANTA	0	2.398,81
600201	16137	RENOVACIO SERVIDORS: BACKUP EXEC NT/2000 GI COMPRA	01/01/2002 2.544,98	EDIFICI NARCÍS GIRALT	INFORMÀTICA	0	2.544,98
600201	16138	RENOVACIO SERVIDORS: GFILANguard PER 18 SERVIDORS RH COMPRA	01/01/2002 1.289,75	EDIFICI NARCÍS GIRALT	INFORMÀTICA	0	1.289,75
600201	16156	HORES CONSULTORIA PROGRAMARI DE GESTIO DE RRHH GI COMPRA	01/01/2002 22.629,05	EDIFICI NARCÍS GIRALT	TERCERA PLANTA	0	22.629,05
600201	16157	APLICACIO INFORMATICA INFORMACIO GEOGRAFICA GI COMPRA	01/01/2006 19.968,89	EDIFICI NARCÍS GIRALT	RECURSOS HUMANS	0	19.968,89
		APLICACIO INFORMATICA SIG	01/01/2006	EDIFICI NARCÍS GIRALT		0	0

# AJUNTAMENT-AJUNTAMENT DE SABADELL

Data obtenció 17/06/2016 14:30  
Pàg. 15

## LLIBRE A LLIBRE A: BENS, DRETS I OBLIGACIONS DE L'ENT LOCAL

EPÍGRAF: III.6 CRÈDITS I DRETS DE CARÀCTER PERSONAL

SUBEPÍGRAF:

CLASSIFICAC	N. BÉ	QUANT. DESCRIPCIÓ	C. GESTO T. ADQUISICIÓ C. COST	COST ADQUI. D- ALTA	CENTRE UBICACIÓ	PLANTA ESPAI	V.B.C. DOT. AMORT	F.A. V.C.
600201	16158		GI COMPRA	36.019,19	EDIFICI NARCIS GIRALT		36.019,19	36.019,19
		APLICATIU GESTIO ACTIUS PUBLICS DE TE i MA - FASE 1 B		01/01/2005	EDIFICI NARCÍS GIRALT		0	0
600201	16159		GI COMPRA	12.210,16	EDIFICI NARCIS GIRALT		12.210,16	12.210,16
		APLICACIO INFORMATICA		01/01/2006	EDIFICI NARCÍS GIRALT		0	0
600201	16160		GI COMPRA	17.000,00	EDIFICI NARCIS GIRALT		17.000,00	17.000,00
		PROGRAMARI INFORMATIC		01/01/2006	EDIFICI NARCÍS GIRALT		0	0
600201	16161		TE COMPRA	80,81	EDIFICI NARCIS GIRALT		80,81	80,81
		GESTIO ACTIUS PUBLICS. SISTEMA INFORMACIO I INVENTARI DE TE		01/01/2006	EDIFICI NARCÍS GIRALT		0	0
600201	16164		GI COMPRA	36.019,19	EDIFICI NARCIS GIRALT		36.019,19	36.019,19
		APLICATIU GESTIO ACTIUS PUBLICS TE i MA- FASE 1-B, 2a CERTIF		01/01/2006	EDIFICI NARCÍS GIRALT		0	0
600201	16165		TE COMPRA	9.284,64	EDIFICI NARCIS GIRALT		9.284,64	9.284,64
		APLICATIU DE GESTIO ACTIUS TERRITORI - FASE 1A		01/01/2006	EDIFICI NARCÍS GIRALT		0	0
600201	16166		GI COMPRA	10.404,01	EDIFICI NARCIS GIRALT		10.404,01	10.404,01
		APLICATIU GESTIO ACTIUS PUBLICS TE i MA - FASE 1B, 3a CERTIF		01/01/2006	EDIFICI NARCÍS GIRALT		0	0
600201	16167		TE COMPRA	10.323,20	EDIFICI NARCIS GIRALT		10.323,20	10.323,20
		GESTIO ACTIUS PUBLICS: SIST. INFORMACIO INVENTARI TERRITORI		01/01/2006	EDIFICI NARCÍS GIRALT		0	0
600201	16168		GI COMPRA	791,85	EDIFICI NARCIS GIRALT		791,85	791,85
		SOFTWARE PER VALIDAR PAGINES WEB: LINKS, SINTAXI, HTML...		01/01/2006	EDIFICI NARCÍS GIRALT		0	0
600201	16169		IT COMPRA	110.599,99	AJUNTAMENT		110.599,99	110.599,99

# AJUNTAMENT-AJUNTAMENT DE SABADELL

Data obtenció 17/06/2016 14:30  
Pàg. 16

## LLIBRE A LLIBRE A: BENS, DRETS I OBLIGACIONS DE L'ENT LOCAL

EPÍGRAF: III.6 CRÈDITS I DRETS DE CARÀCTER PERSONAL

SUBEPÍGRAF:

CLASSIFICAC	N. BÉ	QUANT. DESCRIPCIÓ	C. GESTO C. COST	T. ADQUISICIÓ	COST ADQUI. D- ALTA	CENTRE UBICACIÓ	PLANTA ESPAI	V.B.C. DOT. AMORT	F.A. V.C.
		APLICACIO INFORMATICA DE GESTIO DE PATRIMONI			01/01/2006	EDIFICI CONSISTORIAL		0	0
600201	16170		GI COMPRA		47.173,48	EDIFICI NARCIS GIRALT		47.173,48	47.173,48
		SOFTWARE DE GESTIO DOCUMENTAL			01/01/2006	EDIFICI NARCÍS GIRALT		0	0
600201	16171		GI COMPRA		2.233,27	EDIFICI NARCIS GIRALT		2.233,27	2.233,27
		LLICENCIES PROGRAMARI			01/01/2006	EDIFICI NARCÍS GIRALT		0	0
600201	16261		GI COMPRA		2.992,80	EDIFICI NARCIS GIRALT	SEGONA PLANTA	2.992,80	2.992,80
		Programari FOTOSTATION 5 PRO			04/05/2007	EDIFICI NARCÍS GIRALT	INFORMÀTICA	0	0
600201	16263		GI COMPRA		2.323,22	EDIFICI NARCIS GIRALT	SEGONA PLANTA	2.323,22	2.323,22
		Programari Actualització Autocad			04/05/2007	EDIFICI NARCÍS GIRALT	INFORMÀTICA	0	0
600201	16264		GI COMPRA		406,00	EDIFICI NARCIS GIRALT	SEGONA PLANTA	406,00	406,00
		Actualització VOICE RALENTIZER			04/05/2007	EDIFICI NARCÍS GIRALT	INFORMÀTICA	0	0
600201	16265		GI COMPRA		131,52	EDIFICI NARCIS GIRALT	SEGONA PLANTA	131,52	131,52
		CYBERLINK POWER DIRECTOR DOWNLOAD			04/05/2007	EDIFICI NARCÍS GIRALT	INFORMÀTICA	0	0
600201	16266		GI COMPRA		707,60	EDIFICI NARCIS GIRALT	SEGONA PLANTA	707,60	707,60
		Programari ERGOMET			04/05/2007	EDIFICI NARCÍS GIRALT	INFORMÀTICA	0	0
600201	16448		GI COMPRA		4.074,08	EDIFICI NARCIS GIRALT	SEGONA PLANTA	4.074,08	4.074,08
		Llicències de Software			06/06/2007	EDIFICI NARCÍS GIRALT	INFORMÀTICA	0	0
600201	16493		GI COMPRA		11.866,10	EDIFICI NARCIS GIRALT	SEGONA PLANTA	11.866,10	11.866,10
		2 Llicències Autocad			15/06/2007	EDIFICI NARCÍS GIRALT	INFORMÀTICA	0	0

# AJUNTAMENT-AJUNTAMENT DE SABADELL

Data obtenció 17/06/2016 14:30  
Pàg. 17

## LLIBRE A LLIBRE A: BENS, DRETS I OBLIGACIONS DE L'ENT LOCAL

EPÍGRAF: III.6 CRÈDITS I DRETS DE CARÀCTER PERSONAL

SUBEPÍGRAF:

CLASSIFICAC	N. BÉ	QUANT. DESCRIPCIÓ	C. GESTO T. ADQUISICIÓ C. COST	COST ADQUI. D- ALTA	CENTRE UBICACIÓ	PLANTA ESPAI	V.B.C. DOT. AMORT	F.A. V.C.
600201	16586		GI COMPRA	1.008,04	AJUNTAMENT	PRIMERA PLANTA	1.008,04	1.008,04
		Software Imatge		10/07/2007	EDIFICI CONSISTORIAL	COMUNICACIÓ	0	0
600201	16587		GI COMPRA	502,28	AJUNTAMENT	PRIMERA PLANTA	502,28	502,28
		Software Dibuix / Disseny		10/07/2007	EDIFICI CONSISTORIAL	COMUNICACIÓ	0	0
600201	16588		GI COMPRA	489,52	AJUNTAMENT	PRIMERA PLANTA	489,52	489,52
		Software Office		10/07/2007	EDIFICI CONSISTORIAL	COMUNICACIÓ	0	0
600201	16589		GI COMPRA	1.738,84	AJUNTAMENT	PRIMERA PLANTA	1.738,84	1.738,84
		Software de Disseny		10/07/2007	EDIFICI CONSISTORIAL	COMUNICACIÓ	0	0
600201	16783		GI COMPRA	29.022,04	EDIFICI NARCIS GIRALT	PRIMERA PLANTA	29.022,04	29.022,04
		5 Llicències Microstation v8		18/09/2007	EDIFICI NARCÍS GIRALT	INFORMACIÓ CORPORATIVA	0	0
600201	16825		GI COMPRA	36.929,76	CAN MARCET, VIA PÚBLICA I MANTENIMENTS	PRIMERA PLANTA	92.234,40	92.234,40
		Implem. fase II del Sistema Integral de Gestió del Territori		02/10/2007	EDIFICI	TERRITORI	0	0
600201	16958		GI COMPRA	10.899,09	EDIFICI NARCIS GIRALT		10.899,09	10.899,09
		Appliance Symantec		16/10/2007			0	0
600201	17019		GI COMPRA	19.499,99	EDIFICI NARCIS GIRALT	PRIMERA PLANTA	70.167,05	70.167,05
		Aplicatiu per gestió i creació d'un GIS		30/10/2007	EDIFICI NARCÍS GIRALT	INFORMACIÓ CORPORATIVA	0	0
600201	17026		GI COMPRA	5.300,01	EDIFICI NARCIS GIRALT	SEGONA PLANTA	5.300,01	5.300,01
		Llicència mòdul d'elab. descentralitzada pressupost despeses		14/11/2007	EDIFICI NARCÍS GIRALT		0	0

# AJUNTAMENT-AJUNTAMENT DE SABADELL

Data obtenció 17/06/2016 14:30  
Pàg. 18

## LLIBRE A LLIBRE A: BENS, DRETS I OBLIGACIONS DE L'ENT LOCAL

EPÍGRAF: III.6 CRÈDITS I DRETS DE CARÀCTER PERSONAL

SUBEPÍGRAF:

CLASSIFICAC	N. BÉ	QUANT. DESCRIPCIÓ	C. GESTO T. ADQUISICIÓ C. COST	COST ADQUI. D- ALTA	CENTRE UBICACIÓ	PLANTA ESPAI	V.B.C. DOT. AMORT	F.A. V.C.
600201	17086	SOFTWARE MICROTOXOMNI, SDI	SA COMPRA	611,47	EDIFICI SALUT- PL. GAS	PLANTA BAIXA	611,47	611,47
				16/11/2007	EDIFICI	SALUT	0	0
600201	17096	Programari d'antivirus de client i servidors d la xarxa inf.	GI COMPRA	28.679,20	EDIFICI NARCIS GIRALT	SEGONA PLANTA	28.679,20	28.679,20
				19/11/2007	EDIFICI NARCÍS GIRALT	INFORMÀTICA	0	0
600201	17111	Llicència aplicació AD TEMPO MILENIUM - Control Horari	GI COMPRA	5.631,94	EDIFICI NARCIS GIRALT		5.631,94	5.631,94
				21/11/2007	EDIFICI NARCÍS GIRALT		0	0
600201	17233	3 Llicències ADOBE ACROBAT 8 PRO	GI COMPRA	974,40	URBANISME I OBRES MUNICIPALS		974,40	974,40
				31/12/2007	EDIFICI		0	0
600201	17234	1 TLP ACROBAT PROFESSIONAL 8 WIN	GI COMPRA	29,00	URBANISME I OBRES MUNICIPALS		29,00	29,00
				31/12/2007	EDIFICI		0	0
600201	17235	1 PHOTOSHOP CS3 MEDIA 10 E WIN DVD	GI COMPRA	29,00	URBANISME I OBRES MUNICIPALS		29,00	29,00
				31/12/2007	EDIFICI		0	0
600201	17236	4 Llicències ADOBE PHOTOSHOP CS3 TLP-G GO	GI COMPRA	4.008,96	URBANISME I OBRES MUNICIPALS		4.008,96	4.008,96
				31/12/2007	EDIFICI		0	0
600201	17263	18 Llicències ITEC	GI COMPRA	5.073,82	EDIFICI NARCIS GIRALT		5.073,82	5.073,82
				30/12/2007	EDIFICI NARCÍS GIRALT		0	0
600201	17309	2 Llicències Autocad versió 2008	GI COMPRA	9.970,20	URBANISME I OBRES MUNICIPALS		9.970,20	9.970,20
				31/12/2007	EDIFICI		0	0



# AJUNTAMENT-AJUNTAMENT DE SABADELL

Data obtenció 17/06/2016 14:30  
Pàg. 19

## LLIBRE A LLIBRE A: BENS, DRETS I OBLIGACIONS DE L'ENT LOCAL

EPÍGRAF: III.6 CRÈDITS I DRETS DE CARÀCTER PERSONAL

SUBEPÍGRAF:

CLASSIFICAC	N. BÉ	QUANT. DESCRIPCIÓ	C. GESTO C. COST	T. ADQUISICIÓ	COST ADQUI. D- ALTA	CENTRE UBICACIÓ	PLANTA ESPAI	V.B.C. DOT. AMORT	F.A. V.C.
600201	17677		GI COMPRA		9.292,88	EDIFICI NARCIS GIRALT	SEGONA PLANTA	9.292,88	9.292,88
		ACT. AUTOCAD			11/04/2007	EDIFICI NARCÍS GIRALT	INFORMÀTICA	0	0
600201	17752		GI COMPRA		11.600,00	CASAL PERE QUART		11.600,00	11.600,00
		Programa GeoTablet			02/06/2008	EDIFICI		0	0
600201	17794		GI COMPRA		1.317,76	CASAL PERE QUART		1.317,76	1.317,76
		Plataforma en entorn web per treballar en grup			19/06/2008	EDIFICI		0	0
600201	18492		GI COMPRA		17.999,95	CASAL PERE QUART		17.999,95	17.999,95
		5 llicències d'Autocad			22/12/2008	EDIFICI		0	0
600201	18493		GI COMPRA		406,99	CASAL PERE QUART		406,99	406,99
		1 Llicència Acrobat standard			28/11/2008	EDIFICI		0	0
600201	18498		GI COMPRA		469,80	CASAL PERE QUART		469,80	469,80
		1 Llicència LCFC2K7MUL1PCA iGrafx Flowcharter			09/12/2008	EDIFICI		0	0
600201	18562		GI COMPRA		273,00	CASAL PERE QUART		273,00	273,00
		Llicència Google Earth Pro Cartografia			31/12/2008	EDIFICI		0	0
600201	18579		GI COMPRA		16.588,00	CASAL PERE QUART		16.588,00	16.588,00
		2 Llicències TT-AUTHOR			31/12/2008	EDIFICI		0	0
600201	18597		GI COMPRA		17.990,00	EDIFICI NARCIS GIRALT		49.542,00	49.542,00
		Plataforma genèrica de gestió de missatges			31/12/2008			0	0
600201	18905		GI COMPRA		32,75	CASAL PERE QUART		32,75	32,75
		FlashPhoenix Full version			31/12/2008			0	0

# AJUNTAMENT-AJUNTAMENT DE SABADELL

Data obtenció 17/06/2016 14:30  
Pàg. 20

## LLIBRE A LLIBRE A: BENS, DRETS I OBLIGACIONS DE L'ENT LOCAL

EPÍGRAF: III.6 CRÈDITS I DRETS DE CARÀCTER PERSONAL

SUBEPÍGRAF:

CLASSIFICAC	N. BÉ	QUANT. DESCRIPCIÓ	C. GESTO C. COST	T. ADQUISICIÓ	COST ADQUI. D- ALTA	CENTRE UBICACIÓ	PLANTA ESPAI	V.B.C. DOT. AMORT	F.A. V.C.
600201	18971		ED COMPRA		7.998,54	ESCOLA ILLA		7.998,54	7.998,54
		15 Llicència Adobe Creative Suite Design Premium CS4 Mac			31/12/2008	ESCOLA ILLA		0	0
600201	18972		ED COMPRA		149,00	ESCOLA ILLA		149,00	149,00
		Microsoft Office Mac Home Educació 2008 Escola Illa			31/12/2008	ESCOLA ILLA		0	0
600201	18983		GI COMPRA		183,17	EDIFICI NARCIS GIRALT	SEGONA PLANTA	183,17	183,17
		Software SmartDraw 2009			31/12/2008	EDIFICI NARCÍS GIRALT	INFORMÀTICA	0	0
600201	19095		GI COMPRA		2.314,20	EDIFICI NARCIS GIRALT	SEGONA PLANTA	2.314,20	2.314,20
		Llicència MSDN			25/05/2009	EDIFICI NARCÍS GIRALT	INFORMÀTICA	0	0
600201	19155		GI COMPRA		2.035,80	BIBLIOTECA CENTRAL VAPOR BADIA		2.035,80	2.035,80
		Programari adaptació al sistema PuntXarxa			06/07/2009	EDIFICI		0	0
600201	19156		GI COMPRA		638,00	BIBLIOTECA CENTRAL VAPOR BADIA		638,00	638,00
		Programari Wifi personalitzat			06/07/2009	EDIFICI		0	0
600201	19176		GI COMPRA		389,76	BIBLIOTECA NORD		389,76	389,76
		Programari Punt Xarxa Espainternet			13/07/2009			0	0
600201	19220		GI COMPRA		638,00	CENTRE CÍVIC DE GRÀCIA		638,00	638,00
		Programari Wifi personalizat			31/07/2009	EDIFICI		0	0
600201	19422		ED COMPRA		129,00	ESCOLA ILLA		129,00	129,00
		Sistema operatiu MAC OS X LEOPARD			21/12/2009			0	0
600201	19435		GI COMPRA		21,12	CASAL PERE QUART		21,12	21,12

# AJUNTAMENT-AJUNTAMENT DE SABADELL

Data obtenció 17/06/2016 14:30  
Pàg. 21

## LLIBRE A LLIBRE A: BENS, DRETS I OBLIGACIONS DE L'ENT LOCAL

EPÍGRAF: III.6 CRÈDITS I DRETS DE CARÀCTER PERSONAL

SUBEPÍGRAF:

CLASSIFICAC	N. BÉ	QUANT. DESCRIPCIÓ	C. GESTO C. COST	T. ADQUISICIÓ	COST ADQUI. D- ALTA	CENTRE UBICACIÓ	PLANTA ESPAI	V.B.C. DOT. AMORT	F.A. V.C.
		Llicència WinSvrCAL 2008 OLP NL Gov UsrCAL			30/11/2009			0	0
600201	19436		GI COMPRA		21,12	CASAL PERE QUART		21,12	21,12
		Llicència WinSvrCAL 2008 OLP NL Gov UsrCAL			30/11/2009			0	0
600201	19437		GI COMPRA		21,12	CASAL PERE QUART		21,12	21,12
		Llicència WinSvrCAL 2008 OLP NL Gov UsrCAL			30/11/2009			0	0
600201	19438		GI COMPRA		21,12	CASAL PERE QUART		21,12	21,12
		Llicència WinSvrCAL 2008 OLP NL Gov UsrCAL			30/11/2009			0	0
600201	19439		GI COMPRA		21,12	CASAL PERE QUART		21,12	21,12
		Llicència WinSvrCAL 2008 OLP NL Gov UsrCAL			30/11/2009			0	0
600201	19440		GI COMPRA		21,12	CASAL PERE QUART		21,12	21,12
		Llicència WinSvrCAL 2008 OLP NL Gov UsrCAL			30/11/2009			0	0
600201	19441		GI COMPRA		21,12	CASAL PERE QUART		21,12	21,12
		Llicència WinSvrCAL 2008 OLP NL Gov UsrCAL			30/11/2009			0	0
600201	19442		GI COMPRA		21,12	CASAL PERE QUART		21,12	21,12
		Llicència WinSvrCAL 2008 OLP NL Gov UsrCAL			30/11/2009			0	0
600201	19443		GI COMPRA		21,12	CASAL PERE QUART		21,12	21,12
		Llicència WinSvrCAL 2008 OLP NL Gov UsrCAL			30/11/2009			0	0
600201	19444		GI COMPRA		21,12	CASAL PERE QUART		21,12	21,12

# AJUNTAMENT-AJUNTAMENT DE SABADELL

Data obtenció 17/06/2016 14:30  
Pàg. 22

## LLIBRE A LLIBRE A: BENS, DRETS I OBLIGACIONS DE L'ENT LOCAL

EPÍGRAF: III.6 CRÈDITS I DRETS DE CARÀCTER PERSONAL

SUBEPÍGRAF:

CLASSIFICAC N. BÉ	QUANT. DESCRIPCIÓ	C. GESTO T. ADQUISICIÓ C. COST	COST ADQUI. D- ALTA	CENTRE UBICACIÓ	PLANTA ESPAI	V.B.C. DOT. AMORT	F.A. V.C.
600201	19445	Llicència WinSvrCAL 2008 OLP NL Gov UsrCAL	30/11/2009			0	0
		GI COMPRA	21,12	CASAL PERE QUART		21,12	21,12
600201	19446	Llicència WinSvrCAL 2008 OLP NL Gov UsrCAL	30/11/2009			0	0
		GI COMPRA	21,12	CASAL PERE QUART		21,12	21,12
600201	19447	Llicència WinSvrCAL 2008 OLP NL Gov UsrCAL	30/11/2009			0	0
		GI COMPRA	21,12	CASAL PERE QUART		21,12	21,12
600201	19448	Llicència WinSvrCAL 2008 OLP NL Gov UsrCAL	30/11/2009			0	0
		GI COMPRA	21,12	CASAL PERE QUART		21,12	21,12
600201	19449	Llicència WinSvrCAL 2008 OLP NL Gov UsrCAL	30/11/2009			0	0
		GI COMPRA	21,12	CASAL PERE QUART		21,12	21,12
600201	19450	Llicència WinSvrCAL 2008 OLP NL Gov UsrCAL	30/11/2009			0	0
		GI COMPRA	21,12	CASAL PERE QUART		21,12	21,12
600201	19451	Llicència WinSvrCAL 2008 OLP NL Gov UsrCAL	30/11/2009			0	0
		GI COMPRA	21,12	CASAL PERE QUART		21,12	21,12
600201	19452	Llicència WinSvrCAL 2008 OLP NL Gov UsrCAL	30/11/2009			0	0
		GI COMPRA	21,12	CASAL PERE QUART		21,12	21,12
600201	19453	Llicència WinSvrCAL 2008 OLP NL Gov UsrCAL	30/11/2009			0	0
		GI COMPRA	21,12	CASAL PERE QUART		21,12	21,12

# AJUNTAMENT-AJUNTAMENT DE SABADELL

Data obtenció 17/06/2016 14:30  
 Pàg. 23

## LLIBRE A LLIBRE A: BENS, DRETS I OBLIGACIONS DE L'ENT LOCAL

EPÍGRAF: III.6 CRÈDITS I DRETS DE CARÀCTER PERSONAL

SUBEPÍGRAF:

CLASSIFICAC	N. BÉ	QUANT. DESCRIPCIÓ	C. GESTO C. COST	T. ADQUISICIÓ	COST ADQUI. D- ALTA	CENTRE UBICACIÓ	PLANTA ESPAI	V.B.C. DOT. AMORT	F.A. V.C.
		Llicència WinSvrCAL 2008 OLP NL Gov UsrCAL			30/11/2009			0	0
600201	19454		GI COMPRA		21,12	CASAL PERE QUART		21,12	21,12
		Llicència WinSvrCAL 2008 OLP NL Gov UsrCAL			30/11/2009			0	0
600201	19455		GI COMPRA		21,12	CASAL PERE QUART		21,12	21,12
		Llicència WinSvrCAL 2008 OLP NL Gov UsrCAL			30/11/2009			0	0
600201	19456		GI COMPRA		21,12	CASAL PERE QUART		21,12	21,12
		Llicència WinSvrCAL 2008 OLP NL Gov UsrCAL			30/11/2009			0	0
600201	19457		GI COMPRA		21,12	CASAL PERE QUART		21,12	21,12
		Llicència WinSvrCAL 2008 OLP NL Gov UsrCAL			30/11/2009			0	0
600201	19458		GI COMPRA		21,12	CASAL PERE QUART		21,12	21,12
		Llicència WinSvrCAL 2008 OLP NL Gov UsrCAL			30/11/2009			0	0
600201	19459		GI COMPRA		21,12	CASAL PERE QUART		21,12	21,12
		Llicència WinSvrCAL 2008 OLP NL Gov UsrCAL			30/11/2009			0	0
600201	19460		GI COMPRA		21,12	CASAL PERE QUART		21,12	21,12
		Llicència WinSvrCAL 2008 OLP NL Gov UsrCAL			30/11/2009			0	0
600201	19461		GI COMPRA		21,12	CASAL PERE QUART		21,12	21,12
		Llicència WinSvrCAL 2008 OLP NL Gov UsrCAL			30/11/2009			0	0
600201	19462		GI COMPRA		21,12	CASAL PERE QUART		21,12	21,12

# AJUNTAMENT-AJUNTAMENT DE SABADELL

Data obtenció 17/06/2016 14:30  
Pàg. 24

## LLIBRE A LLIBRE A: BENS, DRETS I OBLIGACIONS DE L'ENT LOCAL

EPÍGRAF: III.6 CRÈDITS I DRETS DE CARÀCTER PERSONAL

SUBEPÍGRAF:

CLASSIFICAC N. BÉ	QUANT. DESCRIPCIÓ	C. GESTO T. ADQUISICIÓ C. COST	COST ADQUI. D- ALTA	CENTRE UBICACIÓ	PLANTA ESPAI	V.B.C. DOT. AMORT	F.A. V.C.
600201	19463	Llicència WinSvrCAL 2008 OLP NL Gov UsrCAL	30/11/2009			0	0
		GI COMPRA	21,12	CASAL PERE QUART		21,12	21,12
600201	19464	Llicència WinSvrCAL 2008 OLP NL Gov UsrCAL	30/11/2009			0	0
		GI COMPRA	21,12	CASAL PERE QUART		21,12	21,12
600201	19465	Llicència WinSvrCAL 2008 OLP NL Gov UsrCAL	30/11/2009			0	0
		GI COMPRA	21,12	CASAL PERE QUART		21,12	21,12
600201	19466	Llicència WinSvrCAL 2008 OLP NL Gov UsrCAL	30/11/2009			0	0
		GI COMPRA	21,12	CASAL PERE QUART		21,12	21,12
600201	19467	Llicència WinSvrCAL 2008 OLP NL Gov UsrCAL	30/11/2009			0	0
		GI COMPRA	21,12	CASAL PERE QUART		21,12	21,12
600201	19468	Llicència WinSvrCAL 2008 OLP NL Gov UsrCAL	30/11/2009			0	0
		GI COMPRA	21,12	CASAL PERE QUART		21,12	21,12
600201	19469	Llicència WinSvrCAL 2008 OLP NL Gov UsrCAL	30/11/2009			0	0
		GI COMPRA	21,12	CASAL PERE QUART		21,12	21,12
600201	19470	Llicència WinSvrCAL 2008 OLP NL Gov UsrCAL	30/11/2009			0	0
		GI COMPRA	21,12	CASAL PERE QUART		21,12	21,12
600201	19471	Llicència WinSvrCAL 2008 OLP NL Gov UsrCAL	30/11/2009			0	0
		GI COMPRA	21,12	CASAL PERE QUART		21,12	21,12

# AJUNTAMENT-AJUNTAMENT DE SABADELL

Data obtenció 17/06/2016 14:30  
Pàg. 25

## LLIBRE A LLIBRE A: BENS, DRETS I OBLIGACIONS DE L'ENT LOCAL

EPÍGRAF: III.6 CRÈDITS I DRETS DE CARÀCTER PERSONAL

SUBEPÍGRAF:

CLASSIFICAC	N. BÉ	QUANT. DESCRIPCIÓ	C. GESTO T. ADQUISICIÓ C. COST	COST ADQUI. D- ALTA	CENTRE UBICACIÓ	PLANTA ESPAI	V.B.C. DOT. AMORT	F.A. V.C.
		Llicència WinSvrCAL 2008 OLP NL Gov UsrCAL		30/11/2009			0	0
600201	19472		GI COMPRA	21,12	CASAL PERE QUART		21,12	21,12
		Llicència WinSvrCAL 2008 OLP NL Gov UsrCAL		30/11/2009			0	0
600201	19473		GI COMPRA	21,12	CASAL PERE QUART		21,12	21,12
		Llicència WinSvrCAL 2008 OLP NL Gov UsrCAL		30/11/2009			0	0
600201	19474		GI COMPRA	21,12	CASAL PERE QUART		21,12	21,12
		Llicència WinSvrCAL 2008 OLP NL Gov UsrCAL		30/11/2009			0	0
600201	19475		GI COMPRA	21,12	CASAL PERE QUART		21,12	21,12
		Llicència WinSvrCAL 2008 OLP NL Gov UsrCAL		30/11/2009			0	0
600201	19476		GI COMPRA	21,12	CASAL PERE QUART		21,12	21,12
		Llicència WinSvrCAL 2008 OLP NL Gov UsrCAL		30/11/2009			0	0
600201	19477		GI COMPRA	21,12	CASAL PERE QUART		21,12	21,12
		Llicència WinSvrCAL 2008 OLP NL Gov UsrCAL		30/11/2009			0	0
600201	19478		GI COMPRA	21,12	CASAL PERE QUART		21,12	21,12
		Llicència WinSvrCAL 2008 OLP NL Gov UsrCAL		30/11/2009			0	0
600201	19479		GI COMPRA	21,12	CASAL PERE QUART		21,12	21,12
		Llicència WinSvrCAL 2008 OLP NL Gov UsrCAL		30/11/2009			0	0
600201	19480		GI COMPRA	21,12	CASAL PERE QUART		21,12	21,12

# AJUNTAMENT-AJUNTAMENT DE SABADELL

Data obtenció 17/06/2016 14:30  
Pàg. 26

## LLIBRE A LLIBRE A: BENS, DRETS I OBLIGACIONS DE L'ENT LOCAL

EPÍGRAF: III.6 CRÈDITS I DRETS DE CARÀCTER PERSONAL

SUBEPÍGRAF:

CLASSIFICAC	N. BÉ	QUANT. DESCRIPCIÓ	C. GESTO C. COST	T. ADQUISICIÓ	COST ADQUI. D- ALTA	CENTRE UBICACIÓ	PLANTA ESPAI	V.B.C. DOT. AMORT	F.A. V.C.
		Llicència WinSvrCAL 2008 OLP NL Gov UsrCAL			30/11/2009			0	0
600201	19481		GI COMPRA		21,12	CASAL PERE QUART		21,12	21,12
		Llicència WinSvrCAL 2008 OLP NL Gov UsrCAL			30/11/2009			0	0
600201	19482		GI COMPRA		21,12	CASAL PERE QUART		21,12	21,12
		Llicència WinSvrCAL 2008 OLP NL Gov UsrCAL			30/11/2009			0	0
600201	19483		GI COMPRA		21,12	CASAL PERE QUART		21,12	21,12
		Llicència WinSvrCAL 2008 OLP NL Gov UsrCAL			30/11/2009			0	0
600201	19484		GI COMPRA		21,12	CASAL PERE QUART		21,12	21,12
		Llicència WinSvrCAL 2008 OLP NL Gov UsrCAL			30/11/2009			0	0
600201	19485		GI COMPRA		21,12	CASAL PERE QUART		21,12	21,12
		Llicència WinSvrCAL 2008 OLP NL Gov UsrCAL			30/11/2009			0	0
600201	19486		GI COMPRA		21,12	CASAL PERE QUART		21,12	21,12
		Llicència WinSvrCAL 2008 OLP NL Gov UsrCAL			30/11/2009			0	0
600201	19487		GI COMPRA		21,12	CASAL PERE QUART		21,12	21,12
		Llicència WinSvrCAL 2008 OLP NL Gov UsrCAL			30/11/2009			0	0
600201	19488		GI COMPRA		21,12	CASAL PERE QUART		21,12	21,12
		Llicència WinSvrCAL 2008 OLP NL Gov UsrCAL			30/11/2009			0	0
600201	19489		GI COMPRA		21,12	CASAL PERE QUART		21,12	21,12



# AJUNTAMENT-AJUNTAMENT DE SABADELL

Data obtenció 17/06/2016 14:30  
Pàg. 27

## LLIBRE A LLIBRE A: BENS, DRETS I OBLIGACIONS DE L'ENT LOCAL

EPÍGRAF: III.6 CRÈDITS I DRETS DE CARÀCTER PERSONAL

SUBEPÍGRAF:

CLASSIFICAC N. BÉ	QUANT. DESCRIPCIÓ	C. GESTO T. ADQUISICIÓ C. COST	COST ADQUI. D- ALTA	CENTRE UBICACIÓ	PLANTA ESPAI	V.B.C. DOT. AMORT	F.A. V.C.
600201	19490	Llicència WinSvrCAL 2008 OLP NL Gov UsrCAL	30/11/2009			0	0
		GI COMPRA	21,12	CASAL PERE QUART		21,12	21,12
600201	19491	Llicència WinSvrCAL 2008 OLP NL Gov UsrCAL	30/11/2009			0	0
		GI COMPRA	21,12	CASAL PERE QUART		21,12	21,12
600201	19492	Llicència WinSvrCAL 2008 OLP NL Gov UsrCAL	30/11/2009			0	0
		GI COMPRA	21,12	CASAL PERE QUART		21,12	21,12
600201	19493	Llicència WinSvrCAL 2008 OLP NL Gov UsrCAL	30/11/2009			0	0
		GI COMPRA	21,12	CASAL PERE QUART		21,12	21,12
600201	19494	Llicència WinSvrCAL 2008 OLP NL Gov UsrCAL	30/11/2009			0	0
		GI COMPRA	21,12	CASAL PERE QUART		21,12	21,12
600201	19495	Llicència WinSvrCAL 2008 OLP NL Gov UsrCAL	30/11/2009			0	0
		GI COMPRA	21,12	CASAL PERE QUART		21,12	21,12
600201	19496	Llicència WinSvrCAL 2008 OLP NL Gov UsrCAL	30/11/2009			0	0
		GI COMPRA	21,12	CASAL PERE QUART		21,12	21,12
600201	19497	Llicència WinSvrCAL 2008 OLP NL Gov UsrCAL	30/11/2009			0	0
		GI COMPRA	21,12	CASAL PERE QUART		21,12	21,12
600201	19498	Llicència WinSvrCAL 2008 OLP NL Gov UsrCAL	30/11/2009			0	0
		GI COMPRA	21,12	CASAL PERE QUART		21,12	21,12

# AJUNTAMENT-AJUNTAMENT DE SABADELL

Data obtenció 17/06/2016 14:30  
Pàg. 28

## LLIBRE A LLIBRE A: BENS, DRETS I OBLIGACIONS DE L'ENT LOCAL

EPÍGRAF: III.6 CRÈDITS I DRETS DE CARÀCTER PERSONAL

SUBEPÍGRAF:

CLASSIFICAC	N. BÉ	QUANT. DESCRIPCIÓ	C. GESTO C. COST	T. ADQUISICIÓ	COST ADQUI. D- ALTA	CENTRE UBICACIÓ	PLANTA ESPAI	V.B.C. DOT. AMORT	F.A. V.C.
		Llicència WinSvrCAL 2008 OLP NL Gov UsrCAL			30/11/2009			0	0
600201	19499		GI COMPRA		21,12	CASAL PERE QUART		21,12	21,12
		Llicència WinSvrCAL 2008 OLP NL Gov UsrCAL			30/11/2009			0	0
600201	19500		GI COMPRA		21,12	CASAL PERE QUART		21,12	21,12
		Llicència WinSvrCAL 2008 OLP NL Gov UsrCAL			30/11/2009			0	0
600201	19501		GI COMPRA		21,12	CASAL PERE QUART		21,12	21,12
		Llicència WinSvrCAL 2008 OLP NL Gov UsrCAL			30/11/2009			0	0
600201	19502		GI COMPRA		21,12	CASAL PERE QUART		21,12	21,12
		Llicència WinSvrCAL 2008 OLP NL Gov UsrCAL			30/11/2009			0	0
600201	19503		GI COMPRA		21,12	CASAL PERE QUART		21,12	21,12
		Llicència WinSvrCAL 2008 OLP NL Gov UsrCAL			30/11/2009			0	0
600201	19504		GI COMPRA		21,12	CASAL PERE QUART		21,12	21,12
		Llicència WinSvrCAL 2008 OLP NL Gov UsrCAL			30/11/2009			0	0
600201	19505		GI COMPRA		21,12	CASAL PERE QUART		21,12	21,12
		Llicència WinSvrCAL 2008 OLP NL Gov UsrCAL			30/11/2009			0	0
600201	19506		GI COMPRA		21,12	CASAL PERE QUART		21,12	21,12
		Llicència WinSvrCAL 2008 OLP NL Gov UsrCAL			30/11/2009			0	0
600201	19507		GI COMPRA		21,12	CASAL PERE QUART		21,12	21,12

# AJUNTAMENT-AJUNTAMENT DE SABADELL

Data obtenció 17/06/2016 14:30  
Pàg. 29

## LLIBRE A LLIBRE A: BENS, DRETS I OBLIGACIONS DE L'ENT LOCAL

EPÍGRAF: III.6 CRÈDITS I DRETS DE CARÀCTER PERSONAL

SUBEPÍGRAF:

CLASSIFICAC	N. BÉ	QUANT. DESCRIPCIÓ	C. GESTO C. COST	T. ADQUISICIÓ	COST ADQUI. D- ALTA	CENTRE UBICACIÓ	PLANTA ESPAI	V.B.C. DOT. AMORT	F.A. V.C.
		Llicència WinSvrCAL 2008 OLP NL Gov UsrCAL			30/11/2009			0	0
600201	19508		GI COMPRA		21,12	CASAL PERE QUART		21,12	21,12
		Llicència WinSvrCAL 2008 OLP NL Gov UsrCAL			30/11/2009			0	0
600201	19509		GI COMPRA		21,12	CASAL PERE QUART		21,12	21,12
		Llicència WinSvrCAL 2008 OLP NL Gov UsrCAL			30/11/2009			0	0
600201	19510		GI COMPRA		21,12	CASAL PERE QUART		21,12	21,12
		Llicència WinSvrCAL 2008 OLP NL Gov UsrCAL			30/11/2009			0	0
600201	19511		GI COMPRA		21,12	CASAL PERE QUART		21,12	21,12
		Llicència WinSvrCAL 2008 OLP NL Gov UsrCAL			30/11/2009			0	0
600201	19512		GI COMPRA		21,12	CASAL PERE QUART		21,12	21,12
		Llicència WinSvrCAL 2008 OLP NL Gov UsrCAL			30/11/2009			0	0
600201	19513		GI COMPRA		21,12	CASAL PERE QUART		21,12	21,12
		Llicència WinSvrCAL 2008 OLP NL Gov UsrCAL			30/11/2009			0	0
600201	19514		GI COMPRA		21,12	CASAL PERE QUART		21,12	21,12
		Llicència WinSvrCAL 2008 OLP NL Gov UsrCAL			30/11/2009			0	0
600201	19515		GI COMPRA		21,12	CASAL PERE QUART		21,12	21,12
		Llicència WinSvrCAL 2008 OLP NL Gov UsrCAL			30/11/2009			0	0
600201	19516		GI COMPRA		21,12	CASAL PERE QUART		21,12	21,12

# AJUNTAMENT-AJUNTAMENT DE SABADELL

Data obtenció 17/06/2016 14:30  
Pàg. 30

## LLIBRE A LLIBRE A: BENS, DRETS I OBLIGACIONS DE L'ENT LOCAL

EPÍGRAF: III.6 CRÈDITS I DRETS DE CARÀCTER PERSONAL

SUBEPÍGRAF:

CLASSIFICAC	N. BÉ	QUANT. DESCRIPCIÓ	C. GESTO T. ADQUISICIÓ C. COST	COST ADQUI. D- ALTA	CENTRE UBICACIÓ	PLANTA ESPAI	V.B.C. DOT. AMORT	F.A. V.C.
		Llicència WinSvrCAL 2008 OLP NL Gov UsrCAL		30/11/2009			0	0
600201	19517		GI COMPRA	21,12	CASAL PERE QUART		21,12	21,12
		Llicència WinSvrCAL 2008 OLP NL Gov UsrCAL		30/11/2009			0	0
600201	19518		GI COMPRA	21,12	CASAL PERE QUART		21,12	21,12
		Llicència WinSvrCAL 2008 OLP NL Gov UsrCAL		30/11/2009			0	0
600201	19519		GI COMPRA	21,12	CASAL PERE QUART		21,12	21,12
		Llicència WinSvrCAL 2008 OLP NL Gov UsrCAL		30/11/2009			0	0
600201	19520		GI COMPRA	21,12	CASAL PERE QUART		21,12	21,12
		Llicència WinSvrCAL 2008 OLP NL Gov UsrCAL		30/11/2009			0	0
600201	19521		GI COMPRA	21,12	CASAL PERE QUART		21,12	21,12
		Llicència WinSvrCAL 2008 OLP NL Gov UsrCAL		30/11/2009			0	0
600201	19522		GI COMPRA	21,12	CASAL PERE QUART		21,12	21,12
		Llicència WinSvrCAL 2008 OLP NL Gov UsrCAL		30/11/2009			0	0
600201	19523		GI COMPRA	21,12	CASAL PERE QUART		21,12	21,12
		Llicència WinSvrCAL 2008 OLP NL Gov UsrCAL		30/11/2009			0	0
600201	19524		GI COMPRA	21,12	CASAL PERE QUART		21,12	21,12
		Llicència WinSvrCAL 2008 OLP NL Gov UsrCAL		30/11/2009			0	0
600201	19525		GI COMPRA	21,12	CASAL PERE QUART		21,12	21,12

# AJUNTAMENT-AJUNTAMENT DE SABADELL

Data obtenció 17/06/2016 14:30  
Pàg. 31

## LLIBRE A LLIBRE A: BENS, DRETS I OBLIGACIONS DE L'ENT LOCAL

EPÍGRAF: III.6 CRÈDITS I DRETS DE CARÀCTER PERSONAL

SUBEPÍGRAF:

CLASSIFICAC N. BÉ	QUANT. DESCRIPCIÓ	C. GESTO T. ADQUISICIÓ C. COST	COST ADQUI. D- ALTA	CENTRE UBICACIÓ	PLANTA ESPAI	V.B.C. DOT. AMORT	F.A. V.C.
600201	19526	Llicència WinSvrCAL 2008 OLP NL Gov UsrCAL GI COMPRA	30/11/2009 21,12	CASAL PERE QUART		0 21,12	0 21,12
600201	19527	Llicència WinSvrCAL 2008 OLP NL Gov UsrCAL GI COMPRA	30/11/2009 21,12	CASAL PERE QUART		0 21,12	0 21,12
600201	19528	Llicència WinSvrCAL 2008 OLP NL Gov UsrCAL GI COMPRA	30/11/2009 21,12	CASAL PERE QUART		0 21,12	0 21,12
600201	19529	Llicència WinSvrCAL 2008 OLP NL Gov UsrCAL GI COMPRA	30/11/2009 21,12	CASAL PERE QUART		0 21,12	0 21,12
600201	19530	Llicència WinSvrCAL 2008 OLP NL Gov UsrCAL GI COMPRA	30/11/2009 21,12	CASAL PERE QUART		0 21,12	0 21,12
600201	19531	Llicència WinSvrCAL 2008 OLP NL Gov UsrCAL GI COMPRA	30/11/2009 21,12	CASAL PERE QUART		0 21,12	0 21,12
600201	19532	Llicència WinSvrCAL 2008 OLP NL Gov UsrCAL GI COMPRA	30/11/2009 21,12	CASAL PERE QUART		0 21,12	0 21,12
600201	19533	Llicència WinSvrCAL 2008 OLP NL Gov UsrCAL GI COMPRA	30/11/2009 21,12	CASAL PERE QUART		0 21,12	0 21,12
600201	19534	Llicència WinSvrCAL 2008 OLP NL Gov UsrCAL GI COMPRA	30/11/2009 21,12	CASAL PERE QUART		0 21,12	0 21,12

# AJUNTAMENT-AJUNTAMENT DE SABADELL

Data obtenció 17/06/2016 14:30  
Pàg. 32

## LLIBRE A LLIBRE A: BENS, DRETS I OBLIGACIONS DE L'ENT LOCAL

EPÍGRAF: III.6 CRÈDITS I DRETS DE CARÀCTER PERSONAL

SUBEPÍGRAF:

CLASSIFICAC N. BÉ	QUANT. DESCRIPCIÓ	C. GESTO T. ADQUISICIÓ C. COST	COST ADQUI. D- ALTA	CENTRE UBICACIÓ	PLANTA ESPAI	V.B.C. DOT. AMORT	F.A. V.C.
600201	19535	Llicència WinSvrCAL 2008 OLP NL Gov UsrCAL	30/11/2009			0	0
		GI COMPRA	21,12	CASAL PERE QUART		21,12	21,12
600201	19536	Llicència WinSvrCAL 2008 OLP NL Gov UsrCAL	30/11/2009			0	0
		GI COMPRA	21,12	CASAL PERE QUART		21,12	21,12
600201	19537	Llicència WinSvrCAL 2008 OLP NL Gov UsrCAL	30/11/2009			0	0
		GI COMPRA	21,12	CASAL PERE QUART		21,12	21,12
600201	19538	Llicència WinSvrCAL 2008 OLP NL Gov UsrCAL	30/11/2009			0	0
		GI COMPRA	21,12	CASAL PERE QUART		21,12	21,12
600201	19539	Llicència WinSvrCAL 2008 OLP NL Gov UsrCAL	30/11/2009			0	0
		GI COMPRA	21,12	CASAL PERE QUART		21,12	21,12
600201	19540	Llicència WinSvrCAL 2008 OLP NL Gov UsrCAL	30/11/2009			0	0
		GI COMPRA	21,12	CASAL PERE QUART		21,12	21,12
600201	19541	Llicència WinSvrCAL 2008 OLP NL Gov UsrCAL	30/11/2009			0	0
		GI COMPRA	21,12	CASAL PERE QUART		21,12	21,12
600201	19542	Llicència WinSvrCAL 2008 OLP NL Gov UsrCAL	30/11/2009			0	0
		GI COMPRA	21,12	CASAL PERE QUART		21,12	21,12
600201	19543	Llicència WinSvrCAL 2008 OLP NL Gov UsrCAL	30/11/2009			0	0
		GI COMPRA	21,12	CASAL PERE QUART		21,12	21,12

# AJUNTAMENT-AJUNTAMENT DE SABADELL

Data obtenció 17/06/2016 14:30  
Pàg. 33

## LLIBRE A LLIBRE A: BENS, DRETS I OBLIGACIONS DE L'ENT LOCAL

EPÍGRAF: III.6 CRÈDITS I DRETS DE CARÀCTER PERSONAL

SUBEPÍGRAF:

CLASSIFICAC	N. BÉ	QUANT. DESCRIPCIÓ	C. GESTO C. COST	T. ADQUISICIÓ	COST ADQUI. D- ALTA	CENTRE UBICACIÓ	PLANTA ESPAI	V.B.C. DOT. AMORT	F.A. V.C.
		Llicència WinSvrCAL 2008 OLP NL Gov UsrCAL			30/11/2009			0	0
600201	19544		GI COMPRA		21,12	CASAL PERE QUART		21,12	21,12
		Llicència WinSvrCAL 2008 OLP NL Gov UsrCAL			30/11/2009			0	0
600201	19545		GI COMPRA		21,12	CASAL PERE QUART		21,12	21,12
		Llicència WinSvrCAL 2008 OLP NL Gov UsrCAL			30/11/2009			0	0
600201	19546		GI COMPRA		21,12	CASAL PERE QUART		21,12	21,12
		Llicència WinSvrCAL 2008 OLP NL Gov UsrCAL			30/11/2009			0	0
600201	19547		GI COMPRA		21,12	CASAL PERE QUART		21,12	21,12
		Llicència WinSvrCAL 2008 OLP NL Gov UsrCAL			30/11/2009			0	0
600201	19548		GI COMPRA		21,12	CASAL PERE QUART		21,12	21,12
		Llicència WinSvrCAL 2008 OLP NL Gov UsrCAL			30/11/2009			0	0
600201	19549		GI COMPRA		21,12	CASAL PERE QUART		21,12	21,12
		Llicència WinSvrCAL 2008 OLP NL Gov UsrCAL			30/11/2009			0	0
600201	19550		GI COMPRA		21,12	CASAL PERE QUART		21,12	21,12
		Llicència WinSvrCAL 2008 OLP NL Gov UsrCAL			30/11/2009			0	0
600201	19551		GI COMPRA		21,12	CASAL PERE QUART		21,12	21,12
		Llicència WinSvrCAL 2008 OLP NL Gov UsrCAL			30/11/2009			0	0
600201	19552		GI COMPRA		21,12	CASAL PERE QUART		21,12	21,12

# AJUNTAMENT-AJUNTAMENT DE SABADELL

Data obtenció 17/06/2016 14:30  
Pàg. 34

## LLIBRE A LLIBRE A: BENS, DRETS I OBLIGACIONS DE L'ENT LOCAL

EPÍGRAF: III.6 CRÈDITS I DRETS DE CARÀCTER PERSONAL

SUBEPÍGRAF:

CLASSIFICAC	N. BÉ	QUANT. DESCRIPCIÓ	C. GESTO C. COST	T. ADQUISICIÓ	COST ADQUI. D- ALTA	CENTRE UBICACIÓ	PLANTA ESPAI	V.B.C. DOT. AMORT	F.A. V.C.
		Llicència WinSvrCAL 2008 OLP NL Gov UsrCAL			30/11/2009			0	0
600201	19553		GI COMPRA		21,12	CASAL PERE QUART		21,12	21,12
		Llicència WinSvrCAL 2008 OLP NL Gov UsrCAL			30/11/2009			0	0
600201	19554		GI COMPRA		21,12	CASAL PERE QUART		21,12	21,12
		Llicència WinSvrCAL 2008 OLP NL Gov UsrCAL			30/11/2009			0	0
600201	19555		GI COMPRA		21,12	CASAL PERE QUART		21,12	21,12
		Llicència WinSvrCAL 2008 OLP NL Gov UsrCAL			30/11/2009			0	0
600201	19556		GI COMPRA		21,12	CASAL PERE QUART		21,12	21,12
		Llicència WinSvrCAL 2008 OLP NL Gov UsrCAL			30/11/2009			0	0
600201	19557		GI COMPRA		21,12	CASAL PERE QUART		21,12	21,12
		Llicència WinSvrCAL 2008 OLP NL Gov UsrCAL			30/11/2009			0	0
600201	19558		GI COMPRA		21,12	CASAL PERE QUART		21,12	21,12
		Llicència WinSvrCAL 2008 OLP NL Gov UsrCAL			30/11/2009			0	0
600201	19559		GI COMPRA		21,12	CASAL PERE QUART		21,12	21,12
		Llicència WinSvrCAL 2008 OLP NL Gov UsrCAL			30/11/2009			0	0
600201	19560		GI COMPRA		21,12	CASAL PERE QUART		21,12	21,12
		Llicència WinSvrCAL 2008 OLP NL Gov UsrCAL			30/11/2009			0	0
600201	19561		GI COMPRA		21,12	CASAL PERE QUART		21,12	21,12



# AJUNTAMENT-AJUNTAMENT DE SABADELL

Data obtenció 17/06/2016 14:30  
Pàg. 35

## LLIBRE A LLIBRE A: BENS, DRETS I OBLIGACIONS DE L'ENT LOCAL

EPÍGRAF: III.6 CRÈDITS I DRETS DE CARÀCTER PERSONAL

SUBEPÍGRAF:

CLASSIFICAC N. BÉ	QUANT. DESCRIPCIÓ	C. GESTO T. ADQUISICIÓ C. COST	COST ADQUI. D- ALTA	CENTRE UBICACIÓ	PLANTA ESPAI	V.B.C. DOT. AMORT	F.A. V.C.
600201	19562	Llicència WinSvrCAL 2008 OLP NL Gov UsrCAL	30/11/2009			0	0
		GI COMPRA	21,12	CASAL PERE QUART		21,12	21,12
600201	19563	Llicència WinSvrCAL 2008 OLP NL Gov UsrCAL	30/11/2009			0	0
		GI COMPRA	21,12	CASAL PERE QUART		21,12	21,12
600201	19564	Llicència WinSvrCAL 2008 OLP NL Gov UsrCAL	30/11/2009			0	0
		GI COMPRA	21,12	CASAL PERE QUART		21,12	21,12
600201	19565	Llicència WinSvrCAL 2008 OLP NL Gov UsrCAL	30/11/2009			0	0
		GI COMPRA	21,12	CASAL PERE QUART		21,12	21,12
600201	19566	Llicència WinSvrCAL 2008 OLP NL Gov UsrCAL	30/11/2009			0	0
		GI COMPRA	21,12	CASAL PERE QUART		21,12	21,12
600201	19567	Llicència WinSvrCAL 2008 OLP NL Gov UsrCAL	30/11/2009			0	0
		GI COMPRA	21,12	CASAL PERE QUART		21,12	21,12
600201	19568	Llicència WinSvrCAL 2008 OLP NL Gov UsrCAL	30/11/2009			0	0
		GI COMPRA	21,12	CASAL PERE QUART		21,12	21,12
600201	19569	Llicència WinSvrCAL 2008 OLP NL Gov UsrCAL	30/11/2009			0	0
		GI COMPRA	21,12	CASAL PERE QUART		21,12	21,12
600201	19570	Llicència WinSvrCAL 2008 OLP NL Gov UsrCAL	30/11/2009			0	0
		GI COMPRA	21,12	CASAL PERE QUART		21,12	21,12

# AJUNTAMENT-AJUNTAMENT DE SABADELL

Data obtenció 17/06/2016 14:30  
 Pàg. 36

## LLIBRE A LLIBRE A: BENS, DRETS I OBLIGACIONS DE L'ENT LOCAL

EPÍGRAF: III.6 CRÈDITS I DRETS DE CARÀCTER PERSONAL

SUBEPÍGRAF:

CLASSIFICAC	N. BÉ	QUANT. DESCRIPCIÓ	C. GESTO C. COST	T. ADQUISICIÓ	COST ADQUI. D- ALTA	CENTRE UBICACIÓ	PLANTA ESPAI	V.B.C. DOT. AMORT	F.A. V.C.
		Llicència WinSvrCAL 2008 OLP NL Gov UsrCAL			30/11/2009			0	0
600201	19571		GI COMPRA		21,12	CASAL PERE QUART		21,12	21,12
		Llicència WinSvrCAL 2008 OLP NL Gov UsrCAL			30/11/2009			0	0
600201	19572		GI COMPRA		21,12	CASAL PERE QUART		21,12	21,12
		Llicència WinSvrCAL 2008 OLP NL Gov UsrCAL			30/11/2009			0	0
600201	19573		GI COMPRA		21,12	CASAL PERE QUART		21,12	21,12
		Llicència WinSvrCAL 2008 OLP NL Gov UsrCAL			30/11/2009			0	0
600201	19574		GI COMPRA		21,12	CASAL PERE QUART		21,12	21,12
		Llicència WinSvrCAL 2008 OLP NL Gov UsrCAL			30/11/2009			0	0
600201	19575		GI COMPRA		21,12	CASAL PERE QUART		21,12	21,12
		Llicència WinSvrCAL 2008 OLP NL Gov UsrCAL			30/11/2009			0	0
600201	19576		GI COMPRA		21,12	CASAL PERE QUART		21,12	21,12
		Llicència WinSvrCAL 2008 OLP NL Gov UsrCAL			30/11/2009			0	0
600201	19577		GI COMPRA		21,12	CASAL PERE QUART		21,12	21,12
		Llicència WinSvrCAL 2008 OLP NL Gov UsrCAL			30/11/2009			0	0
600201	19578		GI COMPRA		21,12	CASAL PERE QUART		21,12	21,12
		Llicència WinSvrCAL 2008 OLP NL Gov UsrCAL			30/11/2009			0	0
600201	19579		GI COMPRA		21,12	CASAL PERE QUART		21,12	21,12

# AJUNTAMENT-AJUNTAMENT DE SABADELL

Data obtenció 17/06/2016 14:30  
Pàg. 37

## LLIBRE A LLIBRE A: BENS, DRETS I OBLIGACIONS DE L'ENT LOCAL

EPÍGRAF: III.6 CRÈDITS I DRETS DE CARÀCTER PERSONAL

SUBEPÍGRAF:

CLASSIFICAC	N. BÉ	QUANT. DESCRIPCIÓ	C. GESTO T. ADQUISICIÓ C. COST	COST ADQUI. D- ALTA	CENTRE UBICACIÓ	PLANTA ESPAI	V.B.C. DOT. AMORT	F.A. V.C.
		Llicència WinSvrCAL 2008 OLP NL Gov UsrCAL		30/11/2009			0	0
600201	19580		GI COMPRA	21,12	CASAL PERE QUART		21,12	21,12
		Llicència WinSvrCAL 2008 OLP NL Gov UsrCAL		30/11/2009			0	0
600201	19581		GI COMPRA	21,12	CASAL PERE QUART		21,12	21,12
		Llicència WinSvrCAL 2008 OLP NL Gov UsrCAL		30/11/2009			0	0
600201	19582		GI COMPRA	21,12	CASAL PERE QUART		21,12	21,12
		Llicència WinSvrCAL 2008 OLP NL Gov UsrCAL		30/11/2009			0	0
600201	19583		GI COMPRA	21,12	CASAL PERE QUART		21,12	21,12
		Llicència WinSvrCAL 2008 OLP NL Gov UsrCAL		30/11/2009			0	0
600201	19584		GI COMPRA	21,12	CASAL PERE QUART		21,12	21,12
		Llicència WinSvrCAL 2008 OLP NL Gov UsrCAL		30/11/2009			0	0
600201	19585		GI COMPRA	21,12	CASAL PERE QUART		21,12	21,12
		Llicència WinSvrCAL 2008 OLP NL Gov UsrCAL		30/11/2009			0	0
600201	19586		GI COMPRA	21,12	CASAL PERE QUART		21,12	21,12
		Llicència WinSvrCAL 2008 OLP NL Gov UsrCAL		30/11/2009			0	0
600201	19587		GI COMPRA	21,12	CASAL PERE QUART		21,12	21,12
		Llicència WinSvrCAL 2008 OLP NL Gov UsrCAL		30/11/2009			0	0
600201	19588		GI COMPRA	21,12	CASAL PERE QUART		21,12	21,12

# AJUNTAMENT-AJUNTAMENT DE SABADELL

Data obtenció 17/06/2016 14:30  
Pàg. 38

## LLIBRE A LLIBRE A: BENS, DRETS I OBLIGACIONS DE L'ENT LOCAL

EPÍGRAF: III.6 CRÈDITS I DRETS DE CARÀCTER PERSONAL

SUBEPÍGRAF:

CLASSIFICAC N. BÉ	QUANT. DESCRIPCIÓ	C. GESTO T. ADQUISICIÓ C. COST	COST ADQUI. D- ALTA	CENTRE UBICACIÓ	PLANTA ESPAI	V.B.C. DOT. AMORT	F.A. V.C.
600201	19589	Llicència WinSvrCAL 2008 OLP NL Gov UsrCAL	30/11/2009			0	0
		GI COMPRA	21,12	CASAL PERE QUART		21,12	21,12
600201	19590	Llicència WinSvrCAL 2008 OLP NL Gov UsrCAL	30/11/2009			0	0
		GI COMPRA	21,12	CASAL PERE QUART		21,12	21,12
600201	19591	Llicència WinSvrCAL 2008 OLP NL Gov UsrCAL	30/11/2009			0	0
		GI COMPRA	21,12	CASAL PERE QUART		21,12	21,12
600201	19592	Llicència WinSvrCAL 2008 OLP NL Gov UsrCAL	30/11/2009			0	0
		GI COMPRA	21,12	CASAL PERE QUART		21,12	21,12
600201	19593	Llicència WinSvrCAL 2008 OLP NL Gov UsrCAL	30/11/2009			0	0
		GI COMPRA	21,12	CASAL PERE QUART		21,12	21,12
600201	19594	Llicència WinSvrCAL 2008 OLP NL Gov UsrCAL	30/11/2009			0	0
		GI COMPRA	21,12	CASAL PERE QUART		21,12	21,12
600201	19595	Llicència WinSvrCAL 2008 OLP NL Gov UsrCAL	30/11/2009			0	0
		GI COMPRA	21,12	CASAL PERE QUART		21,12	21,12
600201	19596	Llicència WinSvrCAL 2008 OLP NL Gov UsrCAL	30/11/2009			0	0
		GI COMPRA	21,12	CASAL PERE QUART		21,12	21,12
600201	19597	Llicència WinSvrCAL 2008 OLP NL Gov UsrCAL	30/11/2009			0	0
		GI COMPRA	21,12	CASAL PERE QUART		21,12	21,12

# AJUNTAMENT-AJUNTAMENT DE SABADELL

Data obtenció 17/06/2016 14:30  
Pàg. 39

## LLIBRE A LLIBRE A: BENS, DRETS I OBLIGACIONS DE L'ENT LOCAL

EPÍGRAF: III.6 CRÈDITS I DRETS DE CARÀCTER PERSONAL

SUBEPÍGRAF:

CLASSIFICAC	N. BÉ	QUANT. DESCRIPCIÓ	C. GESTO C. COST	T. ADQUISICIÓ	COST ADQUI. D- ALTA	CENTRE UBICACIÓ	PLANTA ESPAI	V.B.C. DOT. AMORT	F.A. V.C.
		Llicència WinSvrCAL 2008 OLP NL Gov UsrCAL			30/11/2009			0	0
600201	19598		GI COMPRA		21,12	CASAL PERE QUART		21,12	21,12
		Llicència WinSvrCAL 2008 OLP NL Gov UsrCAL			30/11/2009			0	0
600201	19599		GI COMPRA		21,12	CASAL PERE QUART		21,12	21,12
		Llicència WinSvrCAL 2008 OLP NL Gov UsrCAL			30/11/2009			0	0
600201	19600		GI COMPRA		21,12	CASAL PERE QUART		21,12	21,12
		Llicència WinSvrCAL 2008 OLP NL Gov UsrCAL			30/11/2009			0	0
600201	19601		GI COMPRA		21,12	CASAL PERE QUART		21,12	21,12
		Llicència WinSvrCAL 2008 OLP NL Gov UsrCAL			30/11/2009			0	0
600201	19602		GI COMPRA		21,12	CASAL PERE QUART		21,12	21,12
		Llicència WinSvrCAL 2008 OLP NL Gov UsrCAL			30/11/2009			0	0
600201	19603		GI COMPRA		21,12	CASAL PERE QUART		21,12	21,12
		Llicència WinSvrCAL 2008 OLP NL Gov UsrCAL			30/11/2009			0	0
600201	19604		GI COMPRA		21,12	CASAL PERE QUART		21,12	21,12
		Llicència WinSvrCAL 2008 OLP NL Gov UsrCAL			30/11/2009			0	0
600201	19605		GI COMPRA		21,12	CASAL PERE QUART		21,12	21,12
		Llicència WinSvrCAL 2008 OLP NL Gov UsrCAL			30/11/2009			0	0
600201	19606		GI COMPRA		21,12	CASAL PERE QUART		21,12	21,12

# AJUNTAMENT-AJUNTAMENT DE SABADELL

Data obtenció 17/06/2016 14:30  
Pàg. 40

## LLIBRE A LLIBRE A: BENS, DRETS I OBLIGACIONS DE L'ENT LOCAL

EPÍGRAF: III.6 CRÈDITS I DRETS DE CARÀCTER PERSONAL

SUBEPÍGRAF:

CLASSIFICAC N. BÉ	QUANT. DESCRIPCIÓ	C. GESTO T. ADQUISICIÓ C. COST	COST ADQUI. D- ALTA	CENTRE UBICACIÓ	PLANTA ESPAI	V.B.C. DOT. AMORT	F.A. V.C.
600201	19607	Llicència WinSvrCAL 2008 OLP NL Gov UsrCAL GI COMPRA	30/11/2009 21,12	CASAL PERE QUART		0 21,12	0 21,12
600201	19608	Llicència WinSvrCAL 2008 OLP NL Gov UsrCAL GI COMPRA	30/11/2009 21,12	CASAL PERE QUART		0 21,12	0 21,12
600201	19609	Llicència WinSvrCAL 2008 OLP NL Gov UsrCAL GI COMPRA	30/11/2009 21,12	CASAL PERE QUART		0 21,12	0 21,12
600201	19610	Llicència WinSvrCAL 2008 OLP NL Gov UsrCAL GI COMPRA	30/11/2009 21,12	CASAL PERE QUART		0 21,12	0 21,12
600201	19611	Llicència WinSvrCAL 2008 OLP NL Gov UsrCAL GI COMPRA	30/11/2009 21,12	CASAL PERE QUART		0 21,12	0 21,12
600201	19612	Llicència WinSvrCAL 2008 OLP NL Gov UsrCAL GI COMPRA	30/11/2009 21,12	CASAL PERE QUART		0 21,12	0 21,12
600201	19613	Llicència WinSvrCAL 2008 OLP NL Gov UsrCAL GI COMPRA	30/11/2009 21,12	CASAL PERE QUART		0 21,12	0 21,12
600201	19614	Llicència WinSvrCAL 2008 OLP NL Gov UsrCAL GI COMPRA	30/11/2009 21,12	CASAL PERE QUART		0 21,12	0 21,12
600201	19615	Llicència WinSvrCAL 2008 OLP NL Gov UsrCAL GI COMPRA	30/11/2009 21,12	CASAL PERE QUART		0 21,12	0 21,12

# AJUNTAMENT-AJUNTAMENT DE SABADELL

Data obtenció 17/06/2016 14:30  
Pàg. 41

## LLIBRE A LLIBRE A: BENS, DRETS I OBLIGACIONS DE L'ENT LOCAL

EPÍGRAF: III.6 CRÈDITS I DRETS DE CARÀCTER PERSONAL

SUBEPÍGRAF:

CLASSIFICAC	N. BÉ	QUANT. DESCRIPCIÓ	C. GESTO C. COST	T. ADQUISICIÓ	COST ADQUI. D- ALTA	CENTRE UBICACIÓ	PLANTA ESPAI	V.B.C. DOT. AMORT	F.A. V.C.
		Llicència WinSvrCAL 2008 OLP NL Gov UsrCAL			30/11/2009			0	0
600201	19616		GI COMPRA		21,12	CASAL PERE QUART		21,12	21,12
		Llicència WinSvrCAL 2008 OLP NL Gov UsrCAL			30/11/2009			0	0
600201	19617		GI COMPRA		21,12	CASAL PERE QUART		21,12	21,12
		Llicència WinSvrCAL 2008 OLP NL Gov UsrCAL			30/11/2009			0	0
600201	19618		GI COMPRA		21,12	CASAL PERE QUART		21,12	21,12
		Llicència WinSvrCAL 2008 OLP NL Gov UsrCAL			30/11/2009			0	0
600201	19619		GI COMPRA		21,12	CASAL PERE QUART		21,12	21,12
		Llicència WinSvrCAL 2008 OLP NL Gov UsrCAL			30/11/2009			0	0
600201	19620		GI COMPRA		21,12	CASAL PERE QUART		21,12	21,12
		Llicència WinSvrCAL 2008 OLP NL Gov UsrCAL			30/11/2009			0	0
600201	19621		GI COMPRA		21,12	CASAL PERE QUART		21,12	21,12
		Llicència WinSvrCAL 2008 OLP NL Gov UsrCAL			30/11/2009			0	0
600201	19622		GI COMPRA		21,12	CASAL PERE QUART		21,12	21,12
		Llicència WinSvrCAL 2008 OLP NL Gov UsrCAL			30/11/2009			0	0
600201	19623		GI COMPRA		21,12	CASAL PERE QUART		21,12	21,12
		Llicència WinSvrCAL 2008 OLP NL Gov UsrCAL			30/11/2009			0	0
600201	19624		GI COMPRA		21,12	CASAL PERE QUART		21,12	21,12

# AJUNTAMENT-AJUNTAMENT DE SABADELL

Data obtenció 17/06/2016 14:30  
Pàg. 42

## LLIBRE A LLIBRE A: BENS, DRETS I OBLIGACIONS DE L'ENT LOCAL

EPÍGRAF: III.6 CRÈDITS I DRETS DE CARÀCTER PERSONAL

SUBEPÍGRAF:

CLASSIFICAC N. BÉ	QUANT. DESCRIPCIÓ	C. GESTO T. ADQUISICIÓ C. COST	COST ADQUI. D- ALTA	CENTRE UBICACIÓ	PLANTA ESPAI	V.B.C. DOT. AMORT	F.A. V.C.
600201	19625	Llicència WinSvrCAL 2008 OLP NL Gov UsrCAL	30/11/2009			0	0
		GI COMPRA	21,12	CASAL PERE QUART		21,12	21,12
600201	19626	Llicència WinSvrCAL 2008 OLP NL Gov UsrCAL	30/11/2009			0	0
		GI COMPRA	21,12	CASAL PERE QUART		21,12	21,12
600201	19627	Llicència WinSvrCAL 2008 OLP NL Gov UsrCAL	30/11/2009			0	0
		GI COMPRA	21,12	CASAL PERE QUART		21,12	21,12
600201	19628	Llicència WinSvrCAL 2008 OLP NL Gov UsrCAL	30/11/2009			0	0
		GI COMPRA	21,12	CASAL PERE QUART		21,12	21,12
600201	19629	Llicència WinSvrCAL 2008 OLP NL Gov UsrCAL	30/11/2009			0	0
		GI COMPRA	21,12	CASAL PERE QUART		21,12	21,12
600201	19630	Llicència WinSvrCAL 2008 OLP NL Gov UsrCAL	30/11/2009			0	0
		GI COMPRA	21,12	CASAL PERE QUART		21,12	21,12
600201	19631	Llicència WinSvrCAL 2008 OLP NL Gov UsrCAL	30/11/2009			0	0
		GI COMPRA	21,12	CASAL PERE QUART		21,12	21,12
600201	19632	Llicència WinSvrCAL 2008 OLP NL Gov UsrCAL	30/11/2009			0	0
		GI COMPRA	21,12	CASAL PERE QUART		21,12	21,12
600201	19633	Llicència WinSvrCAL 2008 OLP NL Gov UsrCAL	30/11/2009			0	0
		GI COMPRA	21,12	CASAL PERE QUART		21,12	21,12



# AJUNTAMENT-AJUNTAMENT DE SABADELL

Data obtenció 17/06/2016 14:30  
Pàg. 43

## LLIBRE A LLIBRE A: BENS, DRETS I OBLIGACIONS DE L'ENT LOCAL

EPÍGRAF: III.6 CRÈDITS I DRETS DE CARÀCTER PERSONAL

SUBEPÍGRAF:

CLASSIFICAC N. BÉ	QUANT. DESCRIPCIÓ	C. GESTO T. ADQUISICIÓ C. COST	COST ADQUI. D- ALTA	CENTRE UBICACIÓ	PLANTA ESPAI	V.B.C. DOT. AMORT	F.A. V.C.
600201	19634	Llicència WinSvrCAL 2008 OLP NL Gov UsrCAL GI COMPRA	30/11/2009 21,12	CASAL PERE QUART		0 21,12	0 21,12
600201	19635	Llicència WinSvrCAL 2008 OLP NL Gov UsrCAL GI COMPRA	30/11/2009 21,12	CASAL PERE QUART		0 21,12	0 21,12
600201	19636	Llicència WinSvrCAL 2008 OLP NL Gov UsrCAL GI COMPRA	30/11/2009 21,12	CASAL PERE QUART		0 21,12	0 21,12
600201	19637	Llicència WinSvrCAL 2008 OLP NL Gov UsrCAL GI COMPRA	30/11/2009 21,12	CASAL PERE QUART		0 21,12	0 21,12
600201	19638	Llicència WinSvrCAL 2008 OLP NL Gov UsrCAL GI COMPRA	30/11/2009 21,12	CASAL PERE QUART		0 21,12	0 21,12
600201	19639	Llicència WinSvrCAL 2008 OLP NL Gov UsrCAL GI COMPRA	30/11/2009 21,12	CASAL PERE QUART		0 21,12	0 21,12
600201	19640	Llicència WinSvrCAL 2008 OLP NL Gov UsrCAL GI COMPRA	30/11/2009 21,12	CASAL PERE QUART		0 21,12	0 21,12
600201	19641	Llicència WinSvrCAL 2008 OLP NL Gov UsrCAL GI COMPRA	30/11/2009 21,12	CASAL PERE QUART		0 21,12	0 21,12
600201	19642	Llicència WinSvrCAL 2008 OLP NL Gov UsrCAL GI COMPRA	30/11/2009 21,12	CASAL PERE QUART		0 21,12	0 21,12

# AJUNTAMENT-AJUNTAMENT DE SABADELL

Data obtenció 17/06/2016 14:30  
Pàg. 44

## LLIBRE A LLIBRE A: BENS, DRETS I OBLIGACIONS DE L'ENT LOCAL

EPÍGRAF: III.6 CRÈDITS I DRETS DE CARÀCTER PERSONAL

SUBEPÍGRAF:

CLASSIFICAC N. BÉ	QUANT. DESCRIPCIÓ	C. GESTO T. ADQUISICIÓ C. COST	COST ADQUI. D- ALTA	CENTRE UBICACIÓ	PLANTA ESPAI	V.B.C. DOT. AMORT	F.A. V.C.
600201	19643	Llicència WinSvrCAL 2008 OLP NL Gov UsrCAL GI COMPRA	30/11/2009 21,12	CASAL PERE QUART		0 21,12	0 21,12
600201	19644	Llicència WinSvrCAL 2008 OLP NL Gov UsrCAL GI COMPRA	30/11/2009 21,12	CASAL PERE QUART		0 21,12	0 21,12
600201	19645	Llicència WinSvrCAL 2008 OLP NL Gov UsrCAL GI COMPRA	30/11/2009 21,12	CASAL PERE QUART		0 21,12	0 21,12
600201	19646	Llicència WinSvrCAL 2008 OLP NL Gov UsrCAL GI COMPRA	30/11/2009 21,12	CASAL PERE QUART		0 21,12	0 21,12
600201	19647	Llicència WinSvrCAL 2008 OLP NL Gov UsrCAL GI COMPRA	30/11/2009 21,12	CASAL PERE QUART		0 21,12	0 21,12
600201	19648	Llicència WinSvrCAL 2008 OLP NL Gov UsrCAL GI COMPRA	30/11/2009 21,12	CASAL PERE QUART		0 21,12	0 21,12
600201	19649	Llicència WinSvrCAL 2008 OLP NL Gov UsrCAL GI COMPRA	30/11/2009 21,12	CASAL PERE QUART		0 21,12	0 21,12
600201	19650	Llicència WinSvrCAL 2008 OLP NL Gov UsrCAL GI COMPRA	30/11/2009 21,12	CASAL PERE QUART		0 21,12	0 21,12
600201	19651	Llicència WinSvrCAL 2008 OLP NL Gov UsrCAL GI COMPRA	30/11/2009 21,12	CASAL PERE QUART		0 21,12	0 21,12

# AJUNTAMENT-AJUNTAMENT DE SABADELL

Data obtenció 17/06/2016 14:30  
Pàg. 45

## LLIBRE A LLIBRE A: BENS, DRETS I OBLIGACIONS DE L'ENT LOCAL

EPÍGRAF: III.6 CRÈDITS I DRETS DE CARÀCTER PERSONAL

SUBEPÍGRAF:

CLASSIFICAC	N. BÉ	QUANT. DESCRIPCIÓ	C. GESTO T. ADQUISICIÓ C. COST	COST ADQUI. D- ALTA	CENTRE UBICACIÓ	PLANTA ESPAI	V.B.C. DOT. AMORT	F.A. V.C.
		Llicència WinSvrCAL 2008 OLP NL Gov UsrCAL		30/11/2009			0	0
600201	19652		GI COMPRA	21,12	CASAL PERE QUART		21,12	21,12
		Llicència WinSvrCAL 2008 OLP NL Gov UsrCAL		30/11/2009			0	0
600201	19653		GI COMPRA	21,12	CASAL PERE QUART		21,12	21,12
		Llicència WinSvrCAL 2008 OLP NL Gov UsrCAL		30/11/2009			0	0
600201	19654		GI COMPRA	21,12	CASAL PERE QUART		21,12	21,12
		Llicència WinSvrCAL 2008 OLP NL Gov UsrCAL		30/11/2009			0	0
600201	19655		GI COMPRA	21,12	CASAL PERE QUART		21,12	21,12
		Llicència WinSvrCAL 2008 OLP NL Gov UsrCAL		30/11/2009			0	0
600201	19656		GI COMPRA	21,12	CASAL PERE QUART		21,12	21,12
		Llicència WinSvrCAL 2008 OLP NL Gov UsrCAL		30/11/2009			0	0
600201	19657		GI COMPRA	21,12	CASAL PERE QUART		21,12	21,12
		Llicència WinSvrCAL 2008 OLP NL Gov UsrCAL		30/11/2009			0	0
600201	19658		GI COMPRA	21,12	CASAL PERE QUART		21,12	21,12
		Llicència WinSvrCAL 2008 OLP NL Gov UsrCAL		30/11/2009			0	0
600201	19659		GI COMPRA	21,12	CASAL PERE QUART		21,12	21,12
		Llicència WinSvrCAL 2008 OLP NL Gov UsrCAL		30/11/2009			0	0
600201	19660		GI COMPRA	21,12	CASAL PERE QUART		21,12	21,12

# AJUNTAMENT-AJUNTAMENT DE SABADELL

Data obtenció 17/06/2016 14:30  
Pàg. 46

## LLIBRE A LLIBRE A: BENS, DRETS I OBLIGACIONS DE L'ENT LOCAL

EPÍGRAF: III.6 CRÈDITS I DRETS DE CARÀCTER PERSONAL

SUBEPÍGRAF:

CLASSIFICAC	N. BÉ	QUANT. DESCRIPCIÓ	C. GESTO C. COST	T. ADQUISICIÓ	COST ADQUI. D- ALTA	CENTRE UBICACIÓ	PLANTA ESPAI	V.B.C. DOT. AMORT	F.A. V.C.
600201	19661	Llicència WinSvrCAL 2008 OLP NL Gov UsrCAL	GI COMPRA		30/11/2009	CASAL PERE QUART		0	0
					21,12			21,12	21,12
600201	19662	Llicència WinSvrCAL 2008 OLP NL Gov UsrCAL	GI COMPRA		30/11/2009	CASAL PERE QUART		0	0
					21,12			21,12	21,12
600201	19663	Llicència WinSvrCAL 2008 OLP NL Gov UsrCAL	GI COMPRA		30/11/2009	CASAL PERE QUART		0	0
					21,12			21,12	21,12
600201	19664	Llicència WinSvrCAL 2008 OLP NL Gov UsrCAL	GI COMPRA		30/11/2009	CASAL PERE QUART		0	0
					21,12			21,12	21,12
600201	19665	Llicència WinSvrCAL 2008 OLP NL Gov UsrCAL	GI COMPRA		30/11/2009	CASAL PERE QUART		0	0
					21,12			21,12	21,12
600201	19666	Llicència WinSvrCAL 2008 OLP NL Gov UsrCAL	GI COMPRA		30/11/2009	CASAL PERE QUART		0	0
					21,12			21,12	21,12
600201	19667	Llicència WinSvrCAL 2008 OLP NL Gov UsrCAL	GI COMPRA		30/11/2009	CASAL PERE QUART		0	0
					21,12			21,12	21,12
600201	19668	Llicència WinSvrCAL 2008 OLP NL Gov UsrCAL	GI COMPRA		30/11/2009	CASAL PERE QUART		0	0
					21,12			21,12	21,12
600201	19669	Llicència WinSvrCAL 2008 OLP NL Gov UsrCAL	GI COMPRA		30/11/2009	CASAL PERE QUART		0	0
					21,12			21,12	21,12

# AJUNTAMENT-AJUNTAMENT DE SABADELL

Data obtenció 17/06/2016 14:30  
Pàg. 47

## LLIBRE A LLIBRE A: BENS, DRETS I OBLIGACIONS DE L'ENT LOCAL

EPÍGRAF: III.6 CRÈDITS I DRETS DE CARÀCTER PERSONAL

SUBEPÍGRAF:

CLASSIFICAC	N. BÉ	QUANT. DESCRIPCIÓ	C. GESTO C. COST	T. ADQUISICIÓ	COST ADQUI. D- ALTA	CENTRE UBICACIÓ	PLANTA ESPAI	V.B.C. DOT. AMORT	F.A. V.C.
		Llicència WinSvrCAL 2008 OLP NL Gov UsrCAL			30/11/2009			0	0
600201	19670		GI COMPRA		21,12	CASAL PERE QUART		21,12	21,12
		Llicència WinSvrCAL 2008 OLP NL Gov UsrCAL			30/11/2009			0	0
600201	19671		GI COMPRA		21,12	CASAL PERE QUART		21,12	21,12
		Llicència WinSvrCAL 2008 OLP NL Gov UsrCAL			30/11/2009			0	0
600201	19672		GI COMPRA		21,12	CASAL PERE QUART		21,12	21,12
		Llicència WinSvrCAL 2008 OLP NL Gov UsrCAL			30/11/2009			0	0
600201	19673		GI COMPRA		21,12	CASAL PERE QUART		21,12	21,12
		Llicència WinSvrCAL 2008 OLP NL Gov UsrCAL			30/11/2009			0	0
600201	19674		GI COMPRA		21,12	CASAL PERE QUART		21,12	21,12
		Llicència WinSvrCAL 2008 OLP NL Gov UsrCAL			30/11/2009			0	0
600201	19675		GI COMPRA		21,12	CASAL PERE QUART		21,12	21,12
		Llicència WinSvrCAL 2008 OLP NL Gov UsrCAL			30/11/2009			0	0
600201	19676		GI COMPRA		21,12	CASAL PERE QUART		21,12	21,12
		Llicència WinSvrCAL 2008 OLP NL Gov UsrCAL			30/11/2009			0	0
600201	19677		GI COMPRA		21,12	CASAL PERE QUART		21,12	21,12
		Llicència WinSvrCAL 2008 OLP NL Gov UsrCAL			30/11/2009			0	0
600201	19678		GI COMPRA		21,12	CASAL PERE QUART		21,12	21,12

# AJUNTAMENT-AJUNTAMENT DE SABADELL

Data obtenció 17/06/2016 14:30  
Pàg. 48

## LLIBRE A LLIBRE A: BENS, DRETS I OBLIGACIONS DE L'ENT LOCAL

EPÍGRAF: III.6 CRÈDITS I DRETS DE CARÀCTER PERSONAL

SUBEPÍGRAF:

CLASSIFICAC	N. BÉ	QUANT. DESCRIPCIÓ	C. GESTO T. ADQUISICIÓ C. COST	COST ADQUI. D- ALTA	CENTRE UBICACIÓ	PLANTA ESPAI	V.B.C. DOT. AMORT	F.A. V.C.
		Llicència WinSvrCAL 2008 OLP NL Gov UsrCAL		30/11/2009			0	0
600201	19679		GI COMPRA	21,12	CASAL PERE QUART		21,12	21,12
		Llicència WinSvrCAL 2008 OLP NL Gov UsrCAL		30/11/2009			0	0
600201	19680		GI COMPRA	21,12	CASAL PERE QUART		21,12	21,12
		Llicència WinSvrCAL 2008 OLP NL Gov UsrCAL		30/11/2009			0	0
600201	19681		GI COMPRA	21,12	CASAL PERE QUART		21,12	21,12
		Llicència WinSvrCAL 2008 OLP NL Gov UsrCAL		30/11/2009			0	0
600201	19682		GI COMPRA	21,12	CASAL PERE QUART		21,12	21,12
		Llicència WinSvrCAL 2008 OLP NL Gov UsrCAL		30/11/2009			0	0
600201	19683		GI COMPRA	21,12	CASAL PERE QUART		21,12	21,12
		Llicència WinSvrCAL 2008 OLP NL Gov UsrCAL		30/11/2009			0	0
600201	19684		GI COMPRA	21,12	CASAL PERE QUART		21,12	21,12
		Llicència WinSvrCAL 2008 OLP NL Gov UsrCAL		30/11/2009			0	0
600201	19685		GI COMPRA	21,12	CASAL PERE QUART		21,12	21,12
		Llicència WinSvrCAL 2008 OLP NL Gov UsrCAL		30/11/2009			0	0
600201	19686		GI COMPRA	21,12	CASAL PERE QUART		21,12	21,12
		Llicència WinSvrCAL 2008 OLP NL Gov UsrCAL		30/11/2009			0	0
600201	19687		GI COMPRA	21,12	CASAL PERE QUART		21,12	21,12

# AJUNTAMENT-AJUNTAMENT DE SABADELL

Data obtenció 17/06/2016 14:30  
Pàg. 49

## LLIBRE A LLIBRE A: BENS, DRETS I OBLIGACIONS DE L'ENT LOCAL

EPÍGRAF: III.6 CRÈDITS I DRETS DE CARÀCTER PERSONAL

SUBEPÍGRAF:

CLASSIFICAC N. BÉ	QUANT. DESCRIPCIÓ	C. GESTO T. ADQUISICIÓ C. COST	COST ADQUI. D- ALTA	CENTRE UBICACIÓ	PLANTA ESPAI	V.B.C. DOT. AMORT	F.A. V.C.
600201	19688	Llicència WinSvrCAL 2008 OLP NL Gov UsrCAL	30/11/2009			0	0
		GI COMPRA	21,12	CASAL PERE QUART		21,12	21,12
600201	19689	Llicència WinSvrCAL 2008 OLP NL Gov UsrCAL	30/11/2009			0	0
		GI COMPRA	21,12	CASAL PERE QUART		21,12	21,12
600201	19690	Llicència WinSvrCAL 2008 OLP NL Gov UsrCAL	30/11/2009			0	0
		GI COMPRA	21,12	CASAL PERE QUART		21,12	21,12
600201	19691	Llicència WinSvrCAL 2008 OLP NL Gov UsrCAL	30/11/2009			0	0
		GI COMPRA	21,12	CASAL PERE QUART		21,12	21,12
600201	19692	Llicència WinSvrCAL 2008 OLP NL Gov UsrCAL	30/11/2009			0	0
		GI COMPRA	21,12	CASAL PERE QUART		21,12	21,12
600201	19693	Llicència WinSvrCAL 2008 OLP NL Gov UsrCAL	30/11/2009			0	0
		GI COMPRA	21,12	CASAL PERE QUART		21,12	21,12
600201	19694	Llicència WinSvrCAL 2008 OLP NL Gov UsrCAL	30/11/2009			0	0
		GI COMPRA	21,12	CASAL PERE QUART		21,12	21,12
600201	19695	Llicència WinSvrCAL 2008 OLP NL Gov UsrCAL	30/11/2009			0	0
		GI COMPRA	21,12	CASAL PERE QUART		21,12	21,12
600201	19696	Llicència WinSvrCAL 2008 OLP NL Gov UsrCAL	30/11/2009			0	0
		GI COMPRA	21,12	CASAL PERE QUART		21,12	21,12

# AJUNTAMENT-AJUNTAMENT DE SABADELL

Data obtenció 17/06/2016 14:30  
Pàg. 50

## LLIBRE A LLIBRE A: BENS, DRETS I OBLIGACIONS DE L'ENT LOCAL

EPÍGRAF: III.6 CRÈDITS I DRETS DE CARÀCTER PERSONAL

SUBEPÍGRAF:

CLASSIFICAC N. BÉ	QUANT. DESCRIPCIÓ	C. GESTO T. ADQUISICIÓ C. COST	COST ADQUI. D- ALTA	CENTRE UBICACIÓ	PLANTA ESPAI	V.B.C. DOT. AMORT	F.A. V.C.
600201	19697	Llicència WinSvrCAL 2008 OLP NL Gov UsrCAL	30/11/2009			0	0
		GI COMPRA	21,12	CASAL PERE QUART		21,12	21,12
600201	19698	Llicència WinSvrCAL 2008 OLP NL Gov UsrCAL	30/11/2009			0	0
		GI COMPRA	21,12	CASAL PERE QUART		21,12	21,12
600201	19699	Llicència WinSvrCAL 2008 OLP NL Gov UsrCAL	30/11/2009			0	0
		GI COMPRA	21,12	CASAL PERE QUART		21,12	21,12
600201	19700	Llicència WinSvrCAL 2008 OLP NL Gov UsrCAL	30/11/2009			0	0
		GI COMPRA	21,12	CASAL PERE QUART		21,12	21,12
600201	19701	Llicència WinSvrCAL 2008 OLP NL Gov UsrCAL	30/11/2009			0	0
		GI COMPRA	21,12	CASAL PERE QUART		21,12	21,12
600201	19702	Llicència WinSvrCAL 2008 OLP NL Gov UsrCAL	30/11/2009			0	0
		GI COMPRA	21,12	CASAL PERE QUART		21,12	21,12
600201	19703	Llicència WinSvrCAL 2008 OLP NL Gov UsrCAL	30/11/2009			0	0
		GI COMPRA	21,12	CASAL PERE QUART		21,12	21,12
600201	19704	Llicència WinSvrCAL 2008 OLP NL Gov UsrCAL	30/11/2009			0	0
		GI COMPRA	21,12	CASAL PERE QUART		21,12	21,12
600201	19705	Llicència WinSvrCAL 2008 OLP NL Gov UsrCAL	30/11/2009			0	0
		GI COMPRA	21,12	CASAL PERE QUART		21,12	21,12



# AJUNTAMENT-AJUNTAMENT DE SABADELL

Data obtenció 17/06/2016 14:30  
Pàg. 51

## LLIBRE A LLIBRE A: BENS, DRETS I OBLIGACIONS DE L'ENT LOCAL

EPÍGRAF: III.6 CRÈDITS I DRETS DE CARÀCTER PERSONAL

SUBEPÍGRAF:

CLASSIFICAC N. BÉ	QUANT. DESCRIPCIÓ	C. GESTO T. ADQUISICIÓ C. COST	COST ADQUI. D- ALTA	CENTRE UBICACIÓ	PLANTA ESPAI	V.B.C. DOT. AMORT	F.A. V.C.
600201	19706	Llicència WinSvrCAL 2008 OLP NL Gov UsrCAL	30/11/2009			0	0
		GI COMPRA	21,12	CASAL PERE QUART		21,12	21,12
600201	19707	Llicència WinSvrCAL 2008 OLP NL Gov UsrCAL	30/11/2009			0	0
		GI COMPRA	21,12	CASAL PERE QUART		21,12	21,12
600201	19708	Llicència WinSvrCAL 2008 OLP NL Gov UsrCAL	30/11/2009			0	0
		GI COMPRA	21,12	CASAL PERE QUART		21,12	21,12
600201	19709	Llicència WinSvrCAL 2008 OLP NL Gov UsrCAL	30/11/2009			0	0
		GI COMPRA	21,12	CASAL PERE QUART		21,12	21,12
600201	19710	Llicència WinSvrCAL 2008 OLP NL Gov UsrCAL	30/11/2009			0	0
		GI COMPRA	21,12	CASAL PERE QUART		21,12	21,12
600201	19711	Llicència WinSvrCAL 2008 OLP NL Gov UsrCAL	30/11/2009			0	0
		GI COMPRA	21,12	CASAL PERE QUART		21,12	21,12
600201	19712	Llicència WinSvrCAL 2008 OLP NL Gov UsrCAL	30/11/2009			0	0
		GI COMPRA	21,12	CASAL PERE QUART		21,12	21,12
600201	19713	Llicència WinSvrCAL 2008 OLP NL Gov UsrCAL	30/11/2009			0	0
		GI COMPRA	21,12	CASAL PERE QUART		21,12	21,12
600201	19714	Llicència WinSvrCAL 2008 OLP NL Gov UsrCAL	30/11/2009			0	0
		GI COMPRA	21,12	CASAL PERE QUART		21,12	21,12

# AJUNTAMENT-AJUNTAMENT DE SABADELL

Data obtenció 17/06/2016 14:30  
Pàg. 52

## LLIBRE A LLIBRE A: BENS, DRETS I OBLIGACIONS DE L'ENT LOCAL

EPÍGRAF: III.6 CRÈDITS I DRETS DE CARÀCTER PERSONAL

SUBEPÍGRAF:

CLASSIFICAC N. BÉ	QUANT. DESCRIPCIÓ	C. GESTO T. ADQUISICIÓ C. COST	COST ADQUI. D- ALTA	CENTRE UBICACIÓ	PLANTA ESPAI	V.B.C. DOT. AMORT	F.A. V.C.
600201	19715	Llicència WinSvrCAL 2008 OLP NL Gov UsrCAL	30/11/2009			0	0
		GI COMPRA	21,12	CASAL PERE QUART		21,12	21,12
600201	19716	Llicència WinSvrCAL 2008 OLP NL Gov UsrCAL	30/11/2009			0	0
		GI COMPRA	21,12	CASAL PERE QUART		21,12	21,12
600201	19717	Llicència WinSvrCAL 2008 OLP NL Gov UsrCAL	30/11/2009			0	0
		GI COMPRA	21,12	CASAL PERE QUART		21,12	21,12
600201	19718	Llicència WinSvrCAL 2008 OLP NL Gov UsrCAL	30/11/2009			0	0
		GI COMPRA	21,12	CASAL PERE QUART		21,12	21,12
600201	19719	Llicència WinSvrCAL 2008 OLP NL Gov UsrCAL	30/11/2009			0	0
		GI COMPRA	21,12	CASAL PERE QUART		21,12	21,12
600201	19720	Llicència WinSvrCAL 2008 OLP NL Gov UsrCAL	30/11/2009			0	0
		GI COMPRA	21,12	CASAL PERE QUART		21,12	21,12
600201	19721	Llicència WinSvrCAL 2008 OLP NL Gov UsrCAL	30/11/2009			0	0
		GI COMPRA	21,12	CASAL PERE QUART		21,12	21,12
600201	19722	Llicència WinSvrCAL 2008 OLP NL Gov UsrCAL	30/11/2009			0	0
		GI COMPRA	21,12	CASAL PERE QUART		21,12	21,12
600201	19723	Llicència WinSvrCAL 2008 OLP NL Gov UsrCAL	30/11/2009			0	0
		GI COMPRA	21,12	CASAL PERE QUART		21,12	21,12

# AJUNTAMENT-AJUNTAMENT DE SABADELL

Data obtenció 17/06/2016 14:30  
Pàg. 53

## LLIBRE A LLIBRE A: BENS, DRETS I OBLIGACIONS DE L'ENT LOCAL

EPÍGRAF: III.6 CRÈDITS I DRETS DE CARÀCTER PERSONAL

SUBEPÍGRAF:

CLASSIFICAC	N. BÉ	QUANT. DESCRIPCIÓ	C. GESTO T. ADQUISICIÓ C. COST	COST ADQUI. D- ALTA	CENTRE UBICACIÓ	PLANTA ESPAI	V.B.C. DOT. AMORT	F.A. V.C.
		Llicència WinSvrCAL 2008 OLP NL Gov UsrCAL		30/11/2009			0	0
600201	19724		GI COMPRA	21,12	CASAL PERE QUART		21,12	21,12
		Llicència WinSvrCAL 2008 OLP NL Gov UsrCAL		30/11/2009			0	0
600201	19725		GI COMPRA	21,12	CASAL PERE QUART		21,12	21,12
		Llicència WinSvrCAL 2008 OLP NL Gov UsrCAL		30/11/2009			0	0
600201	19726		GI COMPRA	21,12	CASAL PERE QUART		21,12	21,12
		Llicència WinSvrCAL 2008 OLP NL Gov UsrCAL		30/11/2009			0	0
600201	19727		GI COMPRA	21,12	CASAL PERE QUART		21,12	21,12
		Llicència WinSvrCAL 2008 OLP NL Gov UsrCAL		30/11/2009			0	0
600201	19728		GI COMPRA	21,12	CASAL PERE QUART		21,12	21,12
		Llicència WinSvrCAL 2008 OLP NL Gov UsrCAL		30/11/2009			0	0
600201	19729		GI COMPRA	21,12	CASAL PERE QUART		21,12	21,12
		Llicència WinSvrCAL 2008 OLP NL Gov UsrCAL		30/11/2009			0	0
600201	19730		GI COMPRA	21,12	CASAL PERE QUART		21,12	21,12
		Llicència WinSvrCAL 2008 OLP NL Gov UsrCAL		30/11/2009			0	0
600201	19731		GI COMPRA	21,12	CASAL PERE QUART		21,12	21,12
		Llicència WinSvrCAL 2008 OLP NL Gov UsrCAL		30/11/2009			0	0
600201	19732		GI COMPRA	21,12	CASAL PERE QUART		21,12	21,12

# AJUNTAMENT-AJUNTAMENT DE SABADELL

Data obtenció 17/06/2016 14:30  
Pàg. 54

## LLIBRE A LLIBRE A: BENS, DRETS I OBLIGACIONS DE L'ENT LOCAL

EPÍGRAF: III.6 CRÈDITS I DRETS DE CARÀCTER PERSONAL

SUBEPÍGRAF:

CLASSIFICAC N. BÉ	QUANT. DESCRIPCIÓ	C. GESTO T. ADQUISICIÓ C. COST	COST ADQUI. D- ALTA	CENTRE UBICACIÓ	PLANTA ESPAI	V.B.C. DOT. AMORT	F.A. V.C.
600201	19733	Llicència WinSvrCAL 2008 OLP NL Gov UsrCAL	30/11/2009			0	0
		GI COMPRA	21,12	CASAL PERE QUART		21,12	21,12
600201	19734	Llicència WinSvrCAL 2008 OLP NL Gov UsrCAL	30/11/2009			0	0
		GI COMPRA	21,12	CASAL PERE QUART		21,12	21,12
600201	19735	Llicència WinSvrCAL 2008 OLP NL Gov UsrCAL	30/11/2009			0	0
		GI COMPRA	21,12	CASAL PERE QUART		21,12	21,12
600201	19736	Llicència WinSvrCAL 2008 OLP NL Gov UsrCAL	30/11/2009			0	0
		GI COMPRA	21,12	CASAL PERE QUART		21,12	21,12
600201	19737	Llicència WinSvrCAL 2008 OLP NL Gov UsrCAL	30/11/2009			0	0
		GI COMPRA	21,12	CASAL PERE QUART		21,12	21,12
600201	19738	Llicència WinSvrCAL 2008 OLP NL Gov UsrCAL	30/11/2009			0	0
		GI COMPRA	21,12	CASAL PERE QUART		21,12	21,12
600201	19739	Llicència WinSvrCAL 2008 OLP NL Gov UsrCAL	30/11/2009			0	0
		GI COMPRA	21,12	CASAL PERE QUART		21,12	21,12
600201	19740	Llicència WinSvrCAL 2008 OLP NL Gov UsrCAL	30/11/2009			0	0
		GI COMPRA	21,12	CASAL PERE QUART		21,12	21,12
600201	19741	Llicència WinSvrCAL 2008 OLP NL Gov UsrCAL	30/11/2009			0	0
		GI COMPRA	21,12	CASAL PERE QUART		21,12	21,12

# AJUNTAMENT-AJUNTAMENT DE SABADELL

Data obtenció 17/06/2016 14:30  
Pàg. 55

## LLIBRE A LLIBRE A: BENS, DRETS I OBLIGACIONS DE L'ENT LOCAL

EPÍGRAF: III.6 CRÈDITS I DRETS DE CARÀCTER PERSONAL

SUBEPÍGRAF:

CLASSIFICAC	N. BÉ	QUANT. DESCRIPCIÓ	C. GESTO T. ADQUISICIÓ C. COST	COST ADQUI. D- ALTA	CENTRE UBICACIÓ	PLANTA ESPAI	V.B.C. DOT. AMORT	F.A. V.C.
		Llicència WinSvrCAL 2008 OLP NL Gov UsrCAL		30/11/2009			0	0
600201	19742		GI COMPRA	21,12	CASAL PERE QUART		21,12	21,12
		Llicència WinSvrCAL 2008 OLP NL Gov UsrCAL		30/11/2009			0	0
600201	19743		GI COMPRA	21,12	CASAL PERE QUART		21,12	21,12
		Llicència WinSvrCAL 2008 OLP NL Gov UsrCAL		30/11/2009			0	0
600201	19744		GI COMPRA	21,12	CASAL PERE QUART		21,12	21,12
		Llicència WinSvrCAL 2008 OLP NL Gov UsrCAL		30/11/2009			0	0
600201	19745		GI COMPRA	21,12	CASAL PERE QUART		21,12	21,12
		Llicència WinSvrCAL 2008 OLP NL Gov UsrCAL		30/11/2009			0	0
600201	19746		GI COMPRA	21,12	CASAL PERE QUART		21,12	21,12
		Llicència WinSvrCAL 2008 OLP NL Gov UsrCAL		30/11/2009			0	0
600201	19747		GI COMPRA	21,12	CASAL PERE QUART		21,12	21,12
		Llicència WinSvrCAL 2008 OLP NL Gov UsrCAL		30/11/2009			0	0
600201	19748		GI COMPRA	21,12	CASAL PERE QUART		21,12	21,12
		Llicència WinSvrCAL 2008 OLP NL Gov UsrCAL		30/11/2009			0	0
600201	19749		GI COMPRA	21,12	CASAL PERE QUART		21,12	21,12
		Llicència WinSvrCAL 2008 OLP NL Gov UsrCAL		30/11/2009			0	0
600201	19750		GI COMPRA	21,12	CASAL PERE QUART		21,12	21,12

# AJUNTAMENT-AJUNTAMENT DE SABADELL

Data obtenció 17/06/2016 14:30  
Pàg. 56

## LLIBRE A LLIBRE A: BENS, DRETS I OBLIGACIONS DE L'ENT LOCAL

EPÍGRAF: III.6 CRÈDITS I DRETS DE CARÀCTER PERSONAL

SUBEPÍGRAF:

CLASSIFICAC N. BÉ	QUANT. DESCRIPCIÓ	C. GESTO T. ADQUISICIÓ C. COST	COST ADQUI. D- ALTA	CENTRE UBICACIÓ	PLANTA ESPAI	V.B.C. DOT. AMORT	F.A. V.C.
600201	19751	Llicència WinSvrCAL 2008 OLP NL Gov UsrCAL	30/11/2009			0	0
		GI COMPRA	21,12	CASAL PERE QUART		21,12	21,12
600201	19752	Llicència WinSvrCAL 2008 OLP NL Gov UsrCAL	30/11/2009			0	0
		GI COMPRA	21,12	CASAL PERE QUART		21,12	21,12
600201	19753	Llicència WinSvrCAL 2008 OLP NL Gov UsrCAL	30/11/2009			0	0
		GI COMPRA	21,12	CASAL PERE QUART		21,12	21,12
600201	19754	Llicència WinSvrCAL 2008 OLP NL Gov UsrCAL	30/11/2009			0	0
		GI COMPRA	21,12	CASAL PERE QUART		21,12	21,12
600201	19755	Llicència WinSvrCAL 2008 OLP NL Gov UsrCAL	30/11/2009			0	0
		GI COMPRA	21,12	CASAL PERE QUART		21,12	21,12
600201	19756	Llicència WinSvrCAL 2008 OLP NL Gov UsrCAL	30/11/2009			0	0
		GI COMPRA	21,12	CASAL PERE QUART		21,12	21,12
600201	19757	Llicència WinSvrCAL 2008 OLP NL Gov UsrCAL	30/11/2009			0	0
		GI COMPRA	21,12	CASAL PERE QUART		21,12	21,12
600201	19758	Llicència WinSvrCAL 2008 OLP NL Gov UsrCAL	30/11/2009			0	0
		GI COMPRA	21,12	CASAL PERE QUART		21,12	21,12
600201	19759	Llicència WinSvrCAL 2008 OLP NL Gov UsrCAL	30/11/2009			0	0
		GI COMPRA	21,12	CASAL PERE QUART		21,12	21,12

# AJUNTAMENT-AJUNTAMENT DE SABADELL

Data obtenció 17/06/2016 14:30  
Pàg. 57

## LLIBRE A LLIBRE A: BENS, DRETS I OBLIGACIONS DE L'ENT LOCAL

EPÍGRAF: III.6 CRÈDITS I DRETS DE CARÀCTER PERSONAL

SUBEPÍGRAF:

CLASSIFICAC N. BÉ	QUANT. DESCRIPCIÓ	C. GESTO T. ADQUISICIÓ C. COST	COST ADQUI. D- ALTA	CENTRE UBICACIÓ	PLANTA ESPAI	V.B.C. DOT. AMORT	F.A. V.C.
600201	19760	Llicència WinSvrCAL 2008 OLP NL Gov UsrCAL	30/11/2009			0	0
		GI COMPRA	21,12	CASAL PERE QUART		21,12	21,12
600201	19761	Llicència WinSvrCAL 2008 OLP NL Gov UsrCAL	30/11/2009			0	0
		GI COMPRA	21,12	CASAL PERE QUART		21,12	21,12
600201	19762	Llicència WinSvrCAL 2008 OLP NL Gov UsrCAL	30/11/2009			0	0
		GI COMPRA	21,12	CASAL PERE QUART		21,12	21,12
600201	19763	Llicència WinSvrCAL 2008 OLP NL Gov UsrCAL	30/11/2009			0	0
		GI COMPRA	21,12	CASAL PERE QUART		21,12	21,12
600201	19764	Llicència WinSvrCAL 2008 OLP NL Gov UsrCAL	30/11/2009			0	0
		GI COMPRA	21,12	CASAL PERE QUART		21,12	21,12
600201	19765	Llicència WinSvrCAL 2008 OLP NL Gov UsrCAL	30/11/2009			0	0
		GI COMPRA	21,12	CASAL PERE QUART		21,12	21,12
600201	19766	Llicència WinSvrCAL 2008 OLP NL Gov UsrCAL	30/11/2009			0	0
		GI COMPRA	21,12	CASAL PERE QUART		21,12	21,12
600201	19767	Llicència WinSvrCAL 2008 OLP NL Gov UsrCAL	30/11/2009			0	0
		GI COMPRA	21,12	CASAL PERE QUART		21,12	21,12
600201	19768	Llicència WinSvrCAL 2008 OLP NL Gov UsrCAL	30/11/2009			0	0
		GI COMPRA	21,12	CASAL PERE QUART		21,12	21,12

# AJUNTAMENT-AJUNTAMENT DE SABADELL

Data obtenció 17/06/2016 14:30  
Pàg. 58

## LLIBRE A LLIBRE A: BENS, DRETS I OBLIGACIONS DE L'ENT LOCAL

EPÍGRAF: III.6 CRÈDITS I DRETS DE CARÀCTER PERSONAL

SUBEPÍGRAF:

CLASSIFICAC	N. BÉ	QUANT. DESCRIPCIÓ	C. GESTO C. COST	T. ADQUISICIÓ	COST ADQUI. D- ALTA	CENTRE UBICACIÓ	PLANTA ESPAI	V.B.C. DOT. AMORT	F.A. V.C.
		Llicència WinSvrCAL 2008 OLP NL Gov UsrCAL			30/11/2009			0	0
600201	19769		GI COMPRA		21,12	CASAL PERE QUART		21,12	21,12
		Llicència WinSvrCAL 2008 OLP NL Gov UsrCAL			30/11/2009			0	0
600201	19770		GI COMPRA		21,12	CASAL PERE QUART		21,12	21,12
		Llicència WinSvrCAL 2008 OLP NL Gov UsrCAL			30/11/2009			0	0
600201	19771		GI COMPRA		21,12	CASAL PERE QUART		21,12	21,12
		Llicència WinSvrCAL 2008 OLP NL Gov UsrCAL			30/11/2009			0	0
600201	19772		GI COMPRA		21,12	CASAL PERE QUART		21,12	21,12
		Llicència WinSvrCAL 2008 OLP NL Gov UsrCAL			30/11/2009			0	0
600201	19773		GI COMPRA		21,12	CASAL PERE QUART		21,12	21,12
		Llicència WinSvrCAL 2008 OLP NL Gov UsrCAL			30/11/2009			0	0
600201	19774		GI COMPRA		21,12	CASAL PERE QUART		21,12	21,12
		Llicència WinSvrCAL 2008 OLP NL Gov UsrCAL			30/11/2009			0	0
600201	19775		GI COMPRA		21,12	CASAL PERE QUART		21,12	21,12
		Llicència WinSvrCAL 2008 OLP NL Gov UsrCAL			30/11/2009			0	0
600201	19776		GI COMPRA		21,12	CASAL PERE QUART		21,12	21,12
		Llicència WinSvrCAL 2008 OLP NL Gov UsrCAL			30/11/2009			0	0
600201	19777		GI COMPRA		21,12	CASAL PERE QUART		21,12	21,12



# AJUNTAMENT-AJUNTAMENT DE SABADELL

Data obtenció 17/06/2016 14:30  
Pàg. 59

## LLIBRE A LLIBRE A: BENS, DRETS I OBLIGACIONS DE L'ENT LOCAL

EPÍGRAF: III.6 CRÈDITS I DRETS DE CARÀCTER PERSONAL

SUBEPÍGRAF:

CLASSIFICAC	N. BÉ	QUANT. DESCRIPCIÓ	C. GESTO T. ADQUISICIÓ C. COST	COST ADQUI. D- ALTA	CENTRE UBICACIÓ	PLANTA ESPAI	V.B.C. DOT. AMORT	F.A. V.C.
600201	19778	Llicència WinSvrCAL 2008 OLP NL Gov UsrCAL	GI COMPRA	21,12	CASAL PERE QUART		0	0
600201	19779	Llicència WinSvrCAL 2008 OLP NL Gov UsrCAL	GI COMPRA	21,12	CASAL PERE QUART		21,12	21,12
600201	19780	Llicència WinSvrCAL 2008 OLP NL Gov UsrCAL	GI COMPRA	21,12	CASAL PERE QUART		0	0
600201	19781	Llicència WinSvrCAL 2008 OLP NL Gov UsrCAL	GI COMPRA	21,12	CASAL PERE QUART		21,12	21,12
600201	19782	Llicència WinSvrCAL 2008 OLP NL Gov UsrCAL	GI COMPRA	21,12	CASAL PERE QUART		0	0
600201	19783	Llicència WinSvrCAL 2008 OLP NL Gov UsrCAL	GI COMPRA	21,12	CASAL PERE QUART		21,12	21,12
600201	19784	Llicència WinSvrCAL 2008 OLP NL Gov UsrCAL	GI COMPRA	21,12	CASAL PERE QUART		0	0
600201	19785	Llicència WinSvrCAL 2008 OLP NL Gov UsrCAL	GI COMPRA	21,12	CASAL PERE QUART		21,12	21,12
600201	19786	Llicència WinSvrCAL 2008 OLP NL Gov UsrCAL	GI COMPRA	21,12	CASAL PERE QUART		0	0
600201	19786	Llicència WinSvrCAL 2008 OLP NL Gov UsrCAL	GI COMPRA	21,12	CASAL PERE QUART		21,12	21,12

# AJUNTAMENT-AJUNTAMENT DE SABADELL

Data obtenció 17/06/2016 14:30  
Pàg. 60

## LLIBRE A LLIBRE A: BENS, DRETS I OBLIGACIONS DE L'ENT LOCAL

EPÍGRAF: III.6 CRÈDITS I DRETS DE CARÀCTER PERSONAL

SUBEPÍGRAF:

CLASSIFICAC N. BÉ	QUANT. DESCRIPCIÓ	C. GESTO T. ADQUISICIÓ C. COST	COST ADQUI. D- ALTA	CENTRE UBICACIÓ	PLANTA ESPAI	V.B.C. DOT. AMORT	F.A. V.C.
600201	19787	Llicència WinSvrCAL 2008 OLP NL Gov UsrCAL	30/11/2009			0	0
		GI COMPRA	21,12	CASAL PERE QUART		21,12	21,12
600201	19788	Llicència WinSvrCAL 2008 OLP NL Gov UsrCAL	30/11/2009			0	0
		GI COMPRA	21,12	CASAL PERE QUART		21,12	21,12
600201	19789	Llicència WinSvrCAL 2008 OLP NL Gov UsrCAL	30/11/2009			0	0
		GI COMPRA	21,12	CASAL PERE QUART		21,12	21,12
600201	19790	Llicència WinSvrCAL 2008 OLP NL Gov UsrCAL	30/11/2009			0	0
		GI COMPRA	21,12	CASAL PERE QUART		21,12	21,12
600201	19791	Llicència WinSvrCAL 2008 OLP NL Gov UsrCAL	30/11/2009			0	0
		GI COMPRA	21,12	CASAL PERE QUART		21,12	21,12
600201	19792	Llicència WinSvrCAL 2008 OLP NL Gov UsrCAL	30/11/2009			0	0
		GI COMPRA	21,12	CASAL PERE QUART		21,12	21,12
600201	19793	Llicència WinSvrCAL 2008 OLP NL Gov UsrCAL	30/11/2009			0	0
		GI COMPRA	21,12	CASAL PERE QUART		21,12	21,12
600201	19794	Llicència WinSvrCAL 2008 OLP NL Gov UsrCAL	30/11/2009			0	0
		GI COMPRA	21,12	CASAL PERE QUART		21,12	21,12
600201	19795	Llicència WinSvrCAL 2008 OLP NL Gov UsrCAL	30/11/2009			0	0
		GI COMPRA	21,12	CASAL PERE QUART		21,12	21,12

# AJUNTAMENT-AJUNTAMENT DE SABADELL

Data obtenció 17/06/2016 14:30  
Pàg. 61

## LLIBRE A LLIBRE A: BENS, DRETS I OBLIGACIONS DE L'ENT LOCAL

EPÍGRAF: III.6 CRÈDITS I DRETS DE CARÀCTER PERSONAL

SUBEPÍGRAF:

CLASSIFICAC	N. BÉ	QUANT. DESCRIPCIÓ	C. GESTO C. COST	T. ADQUISICIÓ	COST ADQUI. D- ALTA	CENTRE UBICACIÓ	PLANTA ESPAI	V.B.C. DOT. AMORT	F.A. V.C.
		Llicència WinSvrCAL 2008 OLP NL Gov UsrCAL			30/11/2009			0	0
600201	19796		GI COMPRA		21,12	CASAL PERE QUART		21,12	21,12
		Llicència WinSvrCAL 2008 OLP NL Gov UsrCAL			30/11/2009			0	0
600201	19797		GI COMPRA		21,12	CASAL PERE QUART		21,12	21,12
		Llicència WinSvrCAL 2008 OLP NL Gov UsrCAL			30/11/2009			0	0
600201	19798		GI COMPRA		21,12	CASAL PERE QUART		21,12	21,12
		Llicència WinSvrCAL 2008 OLP NL Gov UsrCAL			30/11/2009			0	0
600201	19799		GI COMPRA		21,12	CASAL PERE QUART		21,12	21,12
		Llicència WinSvrCAL 2008 OLP NL Gov UsrCAL			30/11/2009			0	0
600201	19800		GI COMPRA		21,12	CASAL PERE QUART		21,12	21,12
		Llicència WinSvrCAL 2008 OLP NL Gov UsrCAL			30/11/2009			0	0
600201	19801		GI COMPRA		21,12	CASAL PERE QUART		21,12	21,12
		Llicència WinSvrCAL 2008 OLP NL Gov UsrCAL			30/11/2009			0	0
600201	19802		GI COMPRA		21,12	CASAL PERE QUART		21,12	21,12
		Llicència WinSvrCAL 2008 OLP NL Gov UsrCAL			30/11/2009			0	0
600201	19803		GI COMPRA		21,12	CASAL PERE QUART		21,12	21,12
		Llicència WinSvrCAL 2008 OLP NL Gov UsrCAL			30/11/2009			0	0
600201	19804		GI COMPRA		21,12	CASAL PERE QUART		21,12	21,12

# AJUNTAMENT-AJUNTAMENT DE SABADELL

Data obtenció 17/06/2016 14:30  
Pàg. 62

## LLIBRE A LLIBRE A: BENS, DRETS I OBLIGACIONS DE L'ENT LOCAL

EPÍGRAF: III.6 CRÈDITS I DRETS DE CARÀCTER PERSONAL

SUBEPÍGRAF:

CLASSIFICAC N. BÉ	QUANT. DESCRIPCIÓ	C. GESTO T. ADQUISICIÓ C. COST	COST ADQUI. D- ALTA	CENTRE UBICACIÓ	PLANTA ESPAI	V.B.C. DOT. AMORT	F.A. V.C.
600201	19805	Llicència WinSvrCAL 2008 OLP NL Gov UsrCAL	30/11/2009			0	0
		GI COMPRA	21,12	CASAL PERE QUART		21,12	21,12
600201	19806	Llicència WinSvrCAL 2008 OLP NL Gov UsrCAL	30/11/2009			0	0
		GI COMPRA	21,12	CASAL PERE QUART		21,12	21,12
600201	19807	Llicència WinSvrCAL 2008 OLP NL Gov UsrCAL	30/11/2009			0	0
		GI COMPRA	21,12	CASAL PERE QUART		21,12	21,12
600201	19808	Llicència WinSvrCAL 2008 OLP NL Gov UsrCAL	30/11/2009			0	0
		GI COMPRA	21,12	CASAL PERE QUART		21,12	21,12
600201	19809	Llicència WinSvrCAL 2008 OLP NL Gov UsrCAL	30/11/2009			0	0
		GI COMPRA	21,12	CASAL PERE QUART		21,12	21,12
600201	19810	Llicència WinSvrCAL 2008 OLP NL Gov UsrCAL	30/11/2009			0	0
		GI COMPRA	21,12	CASAL PERE QUART		21,12	21,12
600201	19811	Llicència WinSvrCAL 2008 OLP NL Gov UsrCAL	30/11/2009			0	0
		GI COMPRA	21,12	CASAL PERE QUART		21,12	21,12
600201	19812	Llicència WinSvrCAL 2008 OLP NL Gov UsrCAL	30/11/2009			0	0
		GI COMPRA	21,12	CASAL PERE QUART		21,12	21,12
600201	19813	Llicència WinSvrCAL 2008 OLP NL Gov UsrCAL	30/11/2009			0	0
		GI COMPRA	21,12	CASAL PERE QUART		21,12	21,12

# AJUNTAMENT-AJUNTAMENT DE SABADELL

Data obtenció 17/06/2016 14:30  
 Pàg. 63

## LLIBRE A LLIBRE A: BENS, DRETS I OBLIGACIONS DE L'ENT LOCAL

EPÍGRAF: III.6 CRÈDITS I DRETS DE CARÀCTER PERSONAL

SUBEPÍGRAF:

CLASSIFICAC	N. BÉ	QUANT. DESCRIPCIÓ	C. GESTO T. ADQUISICIÓ C. COST	COST ADQUI. D- ALTA	CENTRE UBICACIÓ	PLANTA ESPAI	V.B.C. DOT. AMORT	F.A. V.C.
		Llicència WinSvrCAL 2008 OLP NL Gov UsrCAL		30/11/2009			0	0
600201	19814		GI COMPRA	21,12	CASAL PERE QUART		21,12	21,12
		Llicència WinSvrCAL 2008 OLP NL Gov UsrCAL		30/11/2009			0	0
600201	19815		GI COMPRA	21,12	CASAL PERE QUART		21,12	21,12
		Llicència WinSvrCAL 2008 OLP NL Gov UsrCAL		30/11/2009			0	0
600201	19816		GI COMPRA	21,12	CASAL PERE QUART		21,12	21,12
		Llicència WinSvrCAL 2008 OLP NL Gov UsrCAL		30/11/2009			0	0
600201	19817		GI COMPRA	21,12	CASAL PERE QUART		21,12	21,12
		Llicència WinSvrCAL 2008 OLP NL Gov UsrCAL		30/11/2009			0	0
600201	19818		GI COMPRA	21,12	CASAL PERE QUART		21,12	21,12
		Llicència WinSvrCAL 2008 OLP NL Gov UsrCAL		30/11/2009			0	0
600201	19819		GI COMPRA	21,12	CASAL PERE QUART		21,12	21,12
		Llicència WinSvrCAL 2008 OLP NL Gov UsrCAL		30/11/2009			0	0
600201	19820		GI COMPRA	21,12	CASAL PERE QUART		21,12	21,12
		Llicència WinSvrCAL 2008 OLP NL Gov UsrCAL		30/11/2009			0	0
600201	19821		GI COMPRA	21,12	CASAL PERE QUART		21,12	21,12
		Llicència WinSvrCAL 2008 OLP NL Gov UsrCAL		30/11/2009			0	0
600201	19822		GI COMPRA	21,12	CASAL PERE QUART		21,12	21,12

# AJUNTAMENT-AJUNTAMENT DE SABADELL

Data obtenció 17/06/2016 14:30  
Pàg. 64

## LLIBRE A LLIBRE A: BENS, DRETS I OBLIGACIONS DE L'ENT LOCAL

EPÍGRAF: III.6 CRÈDITS I DRETS DE CARÀCTER PERSONAL

SUBEPÍGRAF:

CLASSIFICAC	N. BÉ	QUANT. DESCRIPCIÓ	C. GESTO T. ADQUISICIÓ C. COST	COST ADQUI. D- ALTA	CENTRE UBICACIÓ	PLANTA ESPAI	V.B.C. DOT. AMORT	F.A. V.C.
		Llicència WinSvrCAL 2008 OLP NL Gov UsrCAL		30/11/2009			0	0
600201	19823		GI COMPRA	21,12	CASAL PERE QUART		21,12	21,12
		Llicència WinSvrCAL 2008 OLP NL Gov UsrCAL		30/11/2009			0	0
600201	19824		GI COMPRA	21,12	CASAL PERE QUART		21,12	21,12
		Llicència WinSvrCAL 2008 OLP NL Gov UsrCAL		30/11/2009			0	0
600201	19825		GI COMPRA	21,12	CASAL PERE QUART		21,12	21,12
		Llicència WinSvrCAL 2008 OLP NL Gov UsrCAL		30/11/2009			0	0
600201	19826		GI COMPRA	21,12	CASAL PERE QUART		21,12	21,12
		Llicència WinSvrCAL 2008 OLP NL Gov UsrCAL		30/11/2009			0	0
600201	19827		GI COMPRA	21,12	CASAL PERE QUART		21,12	21,12
		Llicència WinSvrCAL 2008 OLP NL Gov UsrCAL		30/11/2009			0	0
600201	19828		GI COMPRA	21,12	CASAL PERE QUART		21,12	21,12
		Llicència WinSvrCAL 2008 OLP NL Gov UsrCAL		30/11/2009			0	0
600201	19829		GI COMPRA	21,12	CASAL PERE QUART		21,12	21,12
		Llicència WinSvrCAL 2008 OLP NL Gov UsrCAL		30/11/2009			0	0
600201	19830		GI COMPRA	21,12	CASAL PERE QUART		21,12	21,12
		Llicència WinSvrCAL 2008 OLP NL Gov UsrCAL		30/11/2009			0	0
600201	19831		GI COMPRA	21,12	CASAL PERE QUART		21,12	21,12

# AJUNTAMENT-AJUNTAMENT DE SABADELL

Data obtenció 17/06/2016 14:30  
Pàg. 65

## LLIBRE A LLIBRE A: BENS, DRETS I OBLIGACIONS DE L'ENT LOCAL

EPÍGRAF: III.6 CRÈDITS I DRETS DE CARÀCTER PERSONAL

SUBEPÍGRAF:

CLASSIFICAC N. BÉ	QUANT. DESCRIPCIÓ	C. GESTO T. ADQUISICIÓ C. COST	COST ADQUI. D- ALTA	CENTRE UBICACIÓ	PLANTA ESPAI	V.B.C. DOT. AMORT	F.A. V.C.
600201	19832	Llicència WinSvrCAL 2008 OLP NL Gov UsrCAL GI COMPRA	30/11/2009 21,12	CASAL PERE QUART		0 21,12	0 21,12
600201	19833	Llicència WinSvrCAL 2008 OLP NL Gov UsrCAL GI COMPRA	30/11/2009 21,12	CASAL PERE QUART		0 21,12	0 21,12
600201	19834	Llicència WinSvrCAL 2008 OLP NL Gov UsrCAL GI COMPRA	30/11/2009 21,12	CASAL PERE QUART		0 21,12	0 21,12
600201	19835	Llicència WinSvrCAL 2008 OLP NL Gov UsrCAL GI COMPRA	30/11/2009 21,12	CASAL PERE QUART		0 21,12	0 21,12
600201	19836	Llicència WinSvrCAL 2008 OLP NL Gov UsrCAL GI COMPRA	30/11/2009 21,12	CASAL PERE QUART		0 21,12	0 21,12
600201	19837	Llicència WinSvrCAL 2008 OLP NL Gov UsrCAL GI COMPRA	30/11/2009 21,12	CASAL PERE QUART		0 21,12	0 21,12
600201	19838	Llicència WinSvrCAL 2008 OLP NL Gov UsrCAL GI COMPRA	30/11/2009 21,12	CASAL PERE QUART		0 21,12	0 21,12
600201	19839	Llicència WinSvrCAL 2008 OLP NL Gov UsrCAL GI COMPRA	30/11/2009 21,12	CASAL PERE QUART		0 21,12	0 21,12
600201	19840	Llicència WinSvrCAL 2008 OLP NL Gov UsrCAL GI COMPRA	30/11/2009 21,12	CASAL PERE QUART		0 21,12	0 21,12

# AJUNTAMENT-AJUNTAMENT DE SABADELL

Data obtenció 17/06/2016 14:30  
Pàg. 66

## LLIBRE A LLIBRE A: BENS, DRETS I OBLIGACIONS DE L'ENT LOCAL

EPÍGRAF: III.6 CRÈDITS I DRETS DE CARÀCTER PERSONAL

SUBEPÍGRAF:

CLASSIFICAC	N. BÉ	QUANT. DESCRIPCIÓ	C. GESTO C. COST	T. ADQUISICIÓ	COST ADQUI. D- ALTA	CENTRE UBICACIÓ	PLANTA ESPAI	V.B.C. DOT. AMORT	F.A. V.C.
		Llicència WinSvrCAL 2008 OLP NL Gov UsrCAL			30/11/2009			0	0
600201	19841		GI COMPRA		21,12	CASAL PERE QUART		21,12	21,12
		Llicència WinSvrCAL 2008 OLP NL Gov UsrCAL			30/11/2009			0	0
600201	19842		GI COMPRA		21,12	CASAL PERE QUART		21,12	21,12
		Llicència WinSvrCAL 2008 OLP NL Gov UsrCAL			30/11/2009			0	0
600201	19843		GI COMPRA		21,12	CASAL PERE QUART		21,12	21,12
		Llicència WinSvrCAL 2008 OLP NL Gov UsrCAL			30/11/2009			0	0
600201	19844		GI COMPRA		21,12	CASAL PERE QUART		21,12	21,12
		Llicència WinSvrCAL 2008 OLP NL Gov UsrCAL			30/11/2009			0	0
600201	19845		GI COMPRA		21,12	CASAL PERE QUART		21,12	21,12
		Llicència WinSvrCAL 2008 OLP NL Gov UsrCAL			30/11/2009			0	0
600201	19846		GI COMPRA		21,12	CASAL PERE QUART		21,12	21,12
		Llicència WinSvrCAL 2008 OLP NL Gov UsrCAL			30/11/2009			0	0
600201	19847		GI COMPRA		21,12	CASAL PERE QUART		21,12	21,12
		Llicència WinSvrCAL 2008 OLP NL Gov UsrCAL			30/11/2009			0	0
600201	19848		GI COMPRA		21,12	CASAL PERE QUART		21,12	21,12
		Llicència WinSvrCAL 2008 OLP NL Gov UsrCAL			30/11/2009			0	0
600201	19849		GI COMPRA		21,12	CASAL PERE QUART		21,12	21,12



# AJUNTAMENT-AJUNTAMENT DE SABADELL

Data obtenció 17/06/2016 14:30  
Pàg. 67

## LLIBRE A LLIBRE A: BENS, DRETS I OBLIGACIONS DE L'ENT LOCAL

EPÍGRAF: III.6 CRÈDITS I DRETS DE CARÀCTER PERSONAL

SUBEPÍGRAF:

CLASSIFICAC	N. BÉ	QUANT. DESCRIPCIÓ	C. GESTO C. COST	T. ADQUISICIÓ	COST ADQUI. D- ALTA	CENTRE UBICACIÓ	PLANTA ESPAI	V.B.C. DOT. AMORT	F.A. V.C.
		Llicència WinSvrCAL 2008 OLP NL Gov UsrCAL			30/11/2009			0	0
600201	19850		GI COMPRA		21,12	CASAL PERE QUART		21,12	21,12
		Llicència WinSvrCAL 2008 OLP NL Gov UsrCAL			30/11/2009			0	0
600201	19851		GI COMPRA		21,12	CASAL PERE QUART		21,12	21,12
		Llicència WinSvrCAL 2008 OLP NL Gov UsrCAL			30/11/2009			0	0
600201	19852		GI COMPRA		21,12	CASAL PERE QUART		21,12	21,12
		Llicència WinSvrCAL 2008 OLP NL Gov UsrCAL			30/11/2009			0	0
600201	19853		GI COMPRA		21,12	CASAL PERE QUART		21,12	21,12
		Llicència WinSvrCAL 2008 OLP NL Gov UsrCAL			30/11/2009			0	0
600201	19854		GI COMPRA		21,12	CASAL PERE QUART		21,12	21,12
		Llicència WinSvrCAL 2008 OLP NL Gov UsrCAL			30/11/2009			0	0
600201	19855		GI COMPRA		21,12	CASAL PERE QUART		21,12	21,12
		Llicència WinSvrCAL 2008 OLP NL Gov UsrCAL			30/11/2009			0	0
600201	19856		GI COMPRA		21,12	CASAL PERE QUART		21,12	21,12
		Llicència WinSvrCAL 2008 OLP NL Gov UsrCAL			30/11/2009			0	0
600201	19857		GI COMPRA		21,12	CASAL PERE QUART		21,12	21,12
		Llicència WinSvrCAL 2008 OLP NL Gov UsrCAL			30/11/2009			0	0
600201	19858		GI COMPRA		21,12	CASAL PERE QUART		21,12	21,12

# AJUNTAMENT-AJUNTAMENT DE SABADELL

Data obtenció 17/06/2016 14:30  
Pàg. 68

## LLIBRE A LLIBRE A: BENS, DRETS I OBLIGACIONS DE L'ENT LOCAL

EPÍGRAF: III.6 CRÈDITS I DRETS DE CARÀCTER PERSONAL

SUBEPÍGRAF:

CLASSIFICAC N. BÉ	QUANT. DESCRIPCIÓ	C. GESTO T. ADQUISICIÓ C. COST	COST ADQUI. D- ALTA	CENTRE UBICACIÓ	PLANTA ESPAI	V.B.C. DOT. AMORT	F.A. V.C.
600201	19859	Llicència WinSvrCAL 2008 OLP NL Gov UsrCAL	30/11/2009			0	0
		GI COMPRA	21,12	CASAL PERE QUART		21,12	21,12
600201	19860	Llicència WinSvrCAL 2008 OLP NL Gov UsrCAL	30/11/2009			0	0
		GI COMPRA	21,12	CASAL PERE QUART		21,12	21,12
600201	19861	Llicència WinSvrCAL 2008 OLP NL Gov UsrCAL	30/11/2009			0	0
		GI COMPRA	21,12	CASAL PERE QUART		21,12	21,12
600201	19862	Llicència WinSvrCAL 2008 OLP NL Gov UsrCAL	30/11/2009			0	0
		GI COMPRA	21,12	CASAL PERE QUART		21,12	21,12
600201	19863	Llicència WinSvrCAL 2008 OLP NL Gov UsrCAL	30/11/2009			0	0
		GI COMPRA	21,12	CASAL PERE QUART		21,12	21,12
600201	19864	Llicència WinSvrCAL 2008 OLP NL Gov UsrCAL	30/11/2009			0	0
		GI COMPRA	21,12	CASAL PERE QUART		21,12	21,12
600201	19865	Llicència WinSvrCAL 2008 OLP NL Gov UsrCAL	30/11/2009			0	0
		GI COMPRA	21,12	CASAL PERE QUART		21,12	21,12
600201	19866	Llicència WinSvrCAL 2008 OLP NL Gov UsrCAL	30/11/2009			0	0
		GI COMPRA	21,12	CASAL PERE QUART		21,12	21,12
600201	19867	Llicència WinSvrCAL 2008 OLP NL Gov UsrCAL	30/11/2009			0	0
		GI COMPRA	21,12	CASAL PERE QUART		21,12	21,12

# AJUNTAMENT-AJUNTAMENT DE SABADELL

Data obtenció 17/06/2016 14:30  
Pàg. 69

## LLIBRE A LLIBRE A: BENS, DRETS I OBLIGACIONS DE L'ENT LOCAL

EPÍGRAF: III.6 CRÈDITS I DRETS DE CARÀCTER PERSONAL

SUBEPÍGRAF:

CLASSIFICAC	N. BÉ	QUANT. DESCRIPCIÓ	C. GESTO C. COST	T. ADQUISICIÓ	COST ADQUI. D- ALTA	CENTRE UBICACIÓ	PLANTA ESPAI	V.B.C. DOT. AMORT	F.A. V.C.
		Llicència WinSvrCAL 2008 OLP NL Gov UsrCAL			30/11/2009			0	0
600201	19868		GI COMPRA		21,12	CASAL PERE QUART		21,12	21,12
		Llicència WinSvrCAL 2008 OLP NL Gov UsrCAL			30/11/2009			0	0
600201	19869		GI COMPRA		21,12	CASAL PERE QUART		21,12	21,12
		Llicència WinSvrCAL 2008 OLP NL Gov UsrCAL			30/11/2009			0	0
600201	19870		GI COMPRA		21,12	CASAL PERE QUART		21,12	21,12
		Llicència WinSvrCAL 2008 OLP NL Gov UsrCAL			30/11/2009			0	0
600201	19871		GI COMPRA		21,12	CASAL PERE QUART		21,12	21,12
		Llicència WinSvrCAL 2008 OLP NL Gov UsrCAL			30/11/2009			0	0
600201	19872		GI COMPRA		21,12	CASAL PERE QUART		21,12	21,12
		Llicència WinSvrCAL 2008 OLP NL Gov UsrCAL			30/11/2009			0	0
600201	19873		GI COMPRA		21,12	CASAL PERE QUART		21,12	21,12
		Llicència WinSvrCAL 2008 OLP NL Gov UsrCAL			30/11/2009			0	0
600201	19874		GI COMPRA		21,12	CASAL PERE QUART		21,12	21,12
		Llicència WinSvrCAL 2008 OLP NL Gov UsrCAL			30/11/2009			0	0
600201	19875		GI COMPRA		21,12	CASAL PERE QUART		21,12	21,12
		Llicència WinSvrCAL 2008 OLP NL Gov UsrCAL			30/11/2009			0	0
600201	19876		GI COMPRA		21,12	CASAL PERE QUART		21,12	21,12

# AJUNTAMENT-AJUNTAMENT DE SABADELL

Data obtenció 17/06/2016 14:30  
Pàg. 70

## LLIBRE A LLIBRE A: BENS, DRETS I OBLIGACIONS DE L'ENT LOCAL

EPÍGRAF: III.6 CRÈDITS I DRETS DE CARÀCTER PERSONAL

SUBEPÍGRAF:

CLASSIFICAC	N. BÉ	QUANT. DESCRIPCIÓ	C. GESTO C. COST	T. ADQUISICIÓ	COST ADQUI. D- ALTA	CENTRE UBICACIÓ	PLANTA ESPAI	V.B.C. DOT. AMORT	F.A. V.C.
		Llicència WinSvrCAL 2008 OLP NL Gov UsrCAL			30/11/2009			0	0
600201	19877		GI COMPRA		21,12	CASAL PERE QUART		21,12	21,12
		Llicència WinSvrCAL 2008 OLP NL Gov UsrCAL			30/11/2009			0	0
600201	19878		GI COMPRA		21,12	CASAL PERE QUART		21,12	21,12
		Llicència WinSvrCAL 2008 OLP NL Gov UsrCAL			30/11/2009			0	0
600201	19879		GI COMPRA		21,12	CASAL PERE QUART		21,12	21,12
		Llicència WinSvrCAL 2008 OLP NL Gov UsrCAL			30/11/2009			0	0
600201	19880		GI COMPRA		21,12	CASAL PERE QUART		21,12	21,12
		Llicència WinSvrCAL 2008 OLP NL Gov UsrCAL			30/11/2009			0	0
600201	19881		GI COMPRA		21,12	CASAL PERE QUART		21,12	21,12
		Llicència WinSvrCAL 2008 OLP NL Gov UsrCAL			30/11/2009			0	0
600201	19882		GI COMPRA		21,12	CASAL PERE QUART		21,12	21,12
		Llicència WinSvrCAL 2008 OLP NL Gov UsrCAL			30/11/2009			0	0
600201	19883		GI COMPRA		21,12	CASAL PERE QUART		21,12	21,12
		Llicència WinSvrCAL 2008 OLP NL Gov UsrCAL			30/11/2009			0	0
600201	19884		GI COMPRA		21,12	CASAL PERE QUART		21,12	21,12
		Llicència WinSvrCAL 2008 OLP NL Gov UsrCAL			30/11/2009			0	0
600201	19885		GI COMPRA		21,12	CASAL PERE QUART		21,12	21,12

# AJUNTAMENT-AJUNTAMENT DE SABADELL

Data obtenció 17/06/2016 14:30  
 Pàg. 71

## LLIBRE A LLIBRE A: BENS, DRETS I OBLIGACIONS DE L'ENT LOCAL

EPÍGRAF: III.6 CRÈDITS I DRETS DE CARÀCTER PERSONAL

SUBEPÍGRAF:

CLASSIFICAC N. BÉ	QUANT. DESCRIPCIÓ	C. GESTO T. ADQUISICIÓ C. COST	COST ADQUI. D- ALTA	CENTRE UBICACIÓ	PLANTA ESPAI	V.B.C. DOT. AMORT	F.A. V.C.
600201	19886	Llicència WinSvrCAL 2008 OLP NL Gov UsrCAL	30/11/2009			0	0
		GI COMPRA	21,12	CASAL PERE QUART		21,12	21,12
600201	19887	Llicència WinSvrCAL 2008 OLP NL Gov UsrCAL	30/11/2009			0	0
		GI COMPRA	21,12	CASAL PERE QUART		21,12	21,12
600201	19888	Llicència WinSvrCAL 2008 OLP NL Gov UsrCAL	30/11/2009			0	0
		GI COMPRA	21,12	CASAL PERE QUART		21,12	21,12
600201	19889	Llicència WinSvrCAL 2008 OLP NL Gov UsrCAL	30/11/2009			0	0
		GI COMPRA	21,12	CASAL PERE QUART		21,12	21,12
600201	19890	Llicència WinSvrCAL 2008 OLP NL Gov UsrCAL	30/11/2009			0	0
		GI COMPRA	21,12	CASAL PERE QUART		21,12	21,12
600201	19891	Llicència WinSvrCAL 2008 OLP NL Gov UsrCAL	30/11/2009			0	0
		GI COMPRA	21,12	CASAL PERE QUART		21,12	21,12
600201	19892	Llicència WinSvrCAL 2008 OLP NL Gov UsrCAL	30/11/2009			0	0
		GI COMPRA	21,12	CASAL PERE QUART		21,12	21,12
600201	19893	Llicència WinSvrCAL 2008 OLP NL Gov UsrCAL	30/11/2009			0	0
		GI COMPRA	21,12	CASAL PERE QUART		21,12	21,12
600201	19894	Llicència WinSvrCAL 2008 OLP NL Gov UsrCAL	30/11/2009			0	0
		GI COMPRA	21,12	CASAL PERE QUART		21,12	21,12

# AJUNTAMENT-AJUNTAMENT DE SABADELL

Data obtenció 17/06/2016 14:30  
Pàg. 72

## LLIBRE A LLIBRE A: BENS, DRETS I OBLIGACIONS DE L'ENT LOCAL

EPÍGRAF: III.6 CRÈDITS I DRETS DE CARÀCTER PERSONAL

SUBEPÍGRAF:

CLASSIFICAC	N. BÉ	QUANT. DESCRIPCIÓ	C. GESTO T. ADQUISICIÓ C. COST	COST ADQUI. D- ALTA	CENTRE UBICACIÓ	PLANTA ESPAI	V.B.C. DOT. AMORT	F.A. V.C.
		Llicència WinSvrCAL 2008 OLP NL Gov UsrCAL		30/11/2009			0	0
600201	19895		GI COMPRA	21,12	CASAL PERE QUART		21,12	21,12
		Llicència WinSvrCAL 2008 OLP NL Gov UsrCAL		30/11/2009			0	0
600201	19896		GI COMPRA	21,12	CASAL PERE QUART		21,12	21,12
		Llicència WinSvrCAL 2008 OLP NL Gov UsrCAL		30/11/2009			0	0
600201	19897		GI COMPRA	21,12	CASAL PERE QUART		21,12	21,12
		Llicència WinSvrCAL 2008 OLP NL Gov UsrCAL		30/11/2009			0	0
600201	19898		GI COMPRA	21,12	CASAL PERE QUART		21,12	21,12
		Llicència WinSvrCAL 2008 OLP NL Gov UsrCAL		30/11/2009			0	0
600201	19899		GI COMPRA	21,12	CASAL PERE QUART		21,12	21,12
		Llicència WinSvrCAL 2008 OLP NL Gov UsrCAL		30/11/2009			0	0
600201	19900		GI COMPRA	21,12	CASAL PERE QUART		21,12	21,12
		Llicència WinSvrCAL 2008 OLP NL Gov UsrCAL		30/11/2009			0	0
600201	19901		GI COMPRA	21,12	CASAL PERE QUART		21,12	21,12
		Llicència WinSvrCAL 2008 OLP NL Gov UsrCAL		30/11/2009			0	0
600201	19902		GI COMPRA	21,12	CASAL PERE QUART		21,12	21,12
		Llicència WinSvrCAL 2008 OLP NL Gov UsrCAL		30/11/2009			0	0
600201	19903		GI COMPRA	21,12	CASAL PERE QUART		21,12	21,12

# AJUNTAMENT-AJUNTAMENT DE SABADELL

Data obtenció 17/06/2016 14:30  
Pàg. 73

## LLIBRE A LLIBRE A: BENS, DRETS I OBLIGACIONS DE L'ENT LOCAL

EPÍGRAF: III.6 CRÈDITS I DRETS DE CARÀCTER PERSONAL

SUBEPÍGRAF:

CLASSIFICAC	N. BÉ	QUANT. DESCRIPCIÓ	C. GESTO C. COST	T. ADQUISICIÓ	COST ADQUI. D- ALTA	CENTRE UBICACIÓ	PLANTA ESPAI	V.B.C. DOT. AMORT	F.A. V.C.
		Llicència WinSvrCAL 2008 OLP NL Gov UsrCAL			30/11/2009			0	0
600201	19904		GI COMPRA		21,12	CASAL PERE QUART		21,12	21,12
		Llicència WinSvrCAL 2008 OLP NL Gov UsrCAL			30/11/2009			0	0
600201	19905		GI COMPRA		21,12	CASAL PERE QUART		21,12	21,12
		Llicència WinSvrCAL 2008 OLP NL Gov UsrCAL			30/11/2009			0	0
600201	19906		GI COMPRA		21,12	CASAL PERE QUART		21,12	21,12
		Llicència WinSvrCAL 2008 OLP NL Gov UsrCAL			30/11/2009			0	0
600201	19907		GI COMPRA		21,12	CASAL PERE QUART		21,12	21,12
		Llicència WinSvrCAL 2008 OLP NL Gov UsrCAL			30/11/2009			0	0
600201	19908		GI COMPRA		21,12	CASAL PERE QUART		21,12	21,12
		Llicència WinSvrCAL 2008 OLP NL Gov UsrCAL			30/11/2009			0	0
600201	19909		GI COMPRA		21,12	CASAL PERE QUART		21,12	21,12
		Llicència WinSvrCAL 2008 OLP NL Gov UsrCAL			30/11/2009			0	0
600201	19910		GI COMPRA		21,12	CASAL PERE QUART		21,12	21,12
		Llicència WinSvrCAL 2008 OLP NL Gov UsrCAL			30/11/2009			0	0
600201	19911		GI COMPRA		21,12	CASAL PERE QUART		21,12	21,12
		Llicència WinSvrCAL 2008 OLP NL Gov UsrCAL			30/11/2009			0	0
600201	19912		GI COMPRA		21,12	CASAL PERE QUART		21,12	21,12

# AJUNTAMENT-AJUNTAMENT DE SABADELL

Data obtenció 17/06/2016 14:30  
Pàg. 74

## LLIBRE A LLIBRE A: BENS, DRETS I OBLIGACIONS DE L'ENT LOCAL

EPÍGRAF: III.6 CRÈDITS I DRETS DE CARÀCTER PERSONAL

SUBEPÍGRAF:

CLASSIFICAC	N. BÉ	QUANT. DESCRIPCIÓ	C. GESTO T. ADQUISICIÓ C. COST	COST ADQUI. D- ALTA	CENTRE UBICACIÓ	PLANTA ESPAI	V.B.C. DOT. AMORT	F.A. V.C.
		Llicència WinSvrCAL 2008 OLP NL Gov UsrCAL		30/11/2009			0	0
600201	19913		GI COMPRA	21,12	CASAL PERE QUART		21,12	21,12
		Llicència WinSvrCAL 2008 OLP NL Gov UsrCAL		30/11/2009			0	0
600201	19914		GI COMPRA	21,12	CASAL PERE QUART		21,12	21,12
		Llicència WinSvrCAL 2008 OLP NL Gov UsrCAL		30/11/2009			0	0
600201	19915		GI COMPRA	21,12	CASAL PERE QUART		21,12	21,12
		Llicència WinSvrCAL 2008 OLP NL Gov UsrCAL		30/11/2009			0	0
600201	19916		GI COMPRA	21,12	CASAL PERE QUART		21,12	21,12
		Llicència WinSvrCAL 2008 OLP NL Gov UsrCAL		30/11/2009			0	0
600201	19917		GI COMPRA	21,12	CASAL PERE QUART		21,12	21,12
		Llicència WinSvrCAL 2008 OLP NL Gov UsrCAL		30/11/2009			0	0
600201	19918		GI COMPRA	21,12	CASAL PERE QUART		21,12	21,12
		Llicència WinSvrCAL 2008 OLP NL Gov UsrCAL		30/11/2009			0	0
600201	19919		GI COMPRA	21,12	CASAL PERE QUART		21,12	21,12
		Llicència WinSvrCAL 2008 OLP NL Gov UsrCAL		30/11/2009			0	0
600201	19920		GI COMPRA	21,12	CASAL PERE QUART		21,12	21,12
		Llicència WinSvrCAL 2008 OLP NL Gov UsrCAL		30/11/2009			0	0
600201	19921		GI COMPRA	21,12	CASAL PERE QUART		21,12	21,12



# AJUNTAMENT-AJUNTAMENT DE SABADELL

Data obtenció 17/06/2016 14:30  
Pàg. 75

## LLIBRE A LLIBRE A: BENS, DRETS I OBLIGACIONS DE L'ENT LOCAL

EPÍGRAF: III.6 CRÈDITS I DRETS DE CARÀCTER PERSONAL

SUBEPÍGRAF:

CLASSIFICAC	N. BÉ	QUANT. DESCRIPCIÓ	C. GESTO T. ADQUISICIÓ C. COST	COST ADQUI. D- ALTA	CENTRE UBICACIÓ	PLANTA ESPAI	V.B.C. DOT. AMORT	F.A. V.C.
600201	19922	Llicència WinSvrCAL 2008 OLP NL Gov UsrCAL	GI COMPRA	21,12	CASAL PERE QUART		0	0
600201	19923	Llicència WinSvrCAL 2008 OLP NL Gov UsrCAL	GI COMPRA	21,12	CASAL PERE QUART		0	0
600201	19924	Llicència WinSvrCAL 2008 OLP NL Gov UsrCAL	GI COMPRA	21,12	CASAL PERE QUART		0	0
600201	19925	Llicència WinSvrCAL 2008 OLP NL Gov UsrCAL	GI COMPRA	21,12	CASAL PERE QUART		0	0
600201	19926	Llicència WinSvrCAL 2008 OLP NL Gov UsrCAL	GI COMPRA	21,12	CASAL PERE QUART		0	0
600201	19927	Llicència WinSvrCAL 2008 OLP NL Gov UsrCAL	GI COMPRA	21,12	CASAL PERE QUART		0	0
600201	19928	Llicència WinSvrCAL 2008 OLP NL Gov UsrCAL	GI COMPRA	21,12	CASAL PERE QUART		0	0
600201	19929	Llicència WinSvrCAL 2008 OLP NL Gov UsrCAL	GI COMPRA	21,12	CASAL PERE QUART		0	0
600201	19930	Llicència WinSvrCAL 2008 OLP NL Gov UsrCAL	GI COMPRA	21,12	CASAL PERE QUART		0	0

# AJUNTAMENT-AJUNTAMENT DE SABADELL

Data obtenció 17/06/2016 14:30  
Pàg. 76

## LLIBRE A LLIBRE A: BENS, DRETS I OBLIGACIONS DE L'ENT LOCAL

EPÍGRAF: III.6 CRÈDITS I DRETS DE CARÀCTER PERSONAL

SUBEPÍGRAF:

CLASSIFICAC N. BÉ	QUANT. DESCRIPCIÓ	C. GESTO T. ADQUISICIÓ C. COST	COST ADQUI. D- ALTA	CENTRE UBICACIÓ	PLANTA ESPAI	V.B.C. DOT. AMORT	F.A. V.C.
600201	19931	Llicència WinSvrCAL 2008 OLP NL Gov UsrCAL	30/11/2009			0	0
		GI COMPRA	21,12	CASAL PERE QUART		21,12	21,12
600201	19932	Llicència WinSvrCAL 2008 OLP NL Gov UsrCAL	30/11/2009			0	0
		GI COMPRA	21,12	CASAL PERE QUART		21,12	21,12
600201	19933	Llicència WinSvrCAL 2008 OLP NL Gov UsrCAL	30/11/2009			0	0
		GI COMPRA	21,12	CASAL PERE QUART		21,12	21,12
600201	19934	Llicència WinSvrCAL 2008 OLP NL Gov UsrCAL	30/11/2009			0	0
		GI COMPRA	21,12	CASAL PERE QUART		21,12	21,12
600201	19935	Llicència WinSvrCAL 2008 OLP NL Gov UsrCAL	30/11/2009			0	0
		GI COMPRA	21,12	CASAL PERE QUART		21,12	21,12
600201	19936	Llicència WinSvrCAL 2008 OLP NL Gov UsrCAL	30/11/2009			0	0
		GI COMPRA	21,12	CASAL PERE QUART		21,12	21,12
600201	19937	Llicència WinSvrCAL 2008 OLP NL Gov UsrCAL	30/11/2009			0	0
		GI COMPRA	21,12	CASAL PERE QUART		21,12	21,12
600201	19938	Llicència WinSvrCAL 2008 OLP NL Gov UsrCAL	30/11/2009			0	0
		GI COMPRA	21,12	CASAL PERE QUART		21,12	21,12
600201	19939	Llicència WinSvrCAL 2008 OLP NL Gov UsrCAL	30/11/2009			0	0
		GI COMPRA	21,12	CASAL PERE QUART		21,12	21,12

# AJUNTAMENT-AJUNTAMENT DE SABADELL

Data obtenció 17/06/2016 14:30  
Pàg. 77

## LLIBRE A LLIBRE A: BENS, DRETS I OBLIGACIONS DE L'ENT LOCAL

EPÍGRAF: III.6 CRÈDITS I DRETS DE CARÀCTER PERSONAL

SUBEPÍGRAF:

CLASSIFICAC N. BÉ	QUANT. DESCRIPCIÓ	C. GESTO T. ADQUISICIÓ C. COST	COST ADQUI. D- ALTA	CENTRE UBICACIÓ	PLANTA ESPAI	V.B.C. DOT. AMORT	F.A. V.C.
600201	19940	Llicència WinSvrCAL 2008 OLP NL Gov UsrCAL	30/11/2009			0	0
		GI COMPRA	21,12	CASAL PERE QUART		21,12	21,12
600201	19941	Llicència WinSvrCAL 2008 OLP NL Gov UsrCAL	30/11/2009			0	0
		GI COMPRA	21,12	CASAL PERE QUART		21,12	21,12
600201	19942	Llicència WinSvrCAL 2008 OLP NL Gov UsrCAL	30/11/2009			0	0
		GI COMPRA	21,12	CASAL PERE QUART		21,12	21,12
600201	19943	Llicència WinSvrCAL 2008 OLP NL Gov UsrCAL	30/11/2009			0	0
		GI COMPRA	21,12	CASAL PERE QUART		21,12	21,12
600201	19944	Llicència WinSvrCAL 2008 OLP NL Gov UsrCAL	30/11/2009			0	0
		GI COMPRA	21,12	CASAL PERE QUART		21,12	21,12
600201	19945	Llicència WinSvrCAL 2008 OLP NL Gov UsrCAL	30/11/2009			0	0
		GI COMPRA	21,12	CASAL PERE QUART		21,12	21,12
600201	19946	Llicència WinSvrCAL 2008 OLP NL Gov UsrCAL	30/11/2009			0	0
		GI COMPRA	21,12	CASAL PERE QUART		21,12	21,12
600201	19947	Llicència WinSvrCAL 2008 OLP NL Gov UsrCAL	30/11/2009			0	0
		GI COMPRA	21,12	CASAL PERE QUART		21,12	21,12
600201	19948	Llicència WinSvrCAL 2008 OLP NL Gov UsrCAL	30/11/2009			0	0
		GI COMPRA	21,12	CASAL PERE QUART		21,12	21,12

# AJUNTAMENT-AJUNTAMENT DE SABADELL

Data obtenció 17/06/2016 14:30  
Pàg. 78

## LLIBRE A LLIBRE A: BENS, DRETS I OBLIGACIONS DE L'ENT LOCAL

EPÍGRAF: III.6 CRÈDITS I DRETS DE CARÀCTER PERSONAL

SUBEPÍGRAF:

CLASSIFICAC	N. BÉ	QUANT. DESCRIPCIÓ	C. GESTO C. COST	T. ADQUISICIÓ	COST ADQUI. D- ALTA	CENTRE UBICACIÓ	PLANTA ESPAI	V.B.C. DOT. AMORT	F.A. V.C.
		Llicència WinSvrCAL 2008 OLP NL Gov UsrCAL			30/11/2009			0	0
600201	19949		GI COMPRA		21,12	CASAL PERE QUART		21,12	21,12
		Llicència WinSvrCAL 2008 OLP NL Gov UsrCAL			30/11/2009			0	0
600201	19950		GI COMPRA		21,12	CASAL PERE QUART		21,12	21,12
		Llicència WinSvrCAL 2008 OLP NL Gov UsrCAL			30/11/2009			0	0
600201	19951		GI COMPRA		21,12	CASAL PERE QUART		21,12	21,12
		Llicència WinSvrCAL 2008 OLP NL Gov UsrCAL			30/11/2009			0	0
600201	19952		GI COMPRA		21,12	CASAL PERE QUART		21,12	21,12
		Llicència WinSvrCAL 2008 OLP NL Gov UsrCAL			30/11/2009			0	0
600201	19953		GI COMPRA		21,12	CASAL PERE QUART		21,12	21,12
		Llicència WinSvrCAL 2008 OLP NL Gov UsrCAL			30/11/2009			0	0
600201	19954		GI COMPRA		21,12	CASAL PERE QUART		21,12	21,12
		Llicència WinSvrCAL 2008 OLP NL Gov UsrCAL			30/11/2009			0	0
600201	19955		GI COMPRA		21,12	CASAL PERE QUART		21,12	21,12
		Llicència WinSvrCAL 2008 OLP NL Gov UsrCAL			30/11/2009			0	0
600201	19956		GI COMPRA		21,12	CASAL PERE QUART		21,12	21,12
		Llicència WinSvrCAL 2008 OLP NL Gov UsrCAL			30/11/2009			0	0
600201	19957		GI COMPRA		21,12	CASAL PERE QUART		21,12	21,12

# AJUNTAMENT-AJUNTAMENT DE SABADELL

Data obtenció 17/06/2016 14:30  
Pàg. 79

## LLIBRE A LLIBRE A: BENS, DRETS I OBLIGACIONS DE L'ENT LOCAL

EPÍGRAF: III.6 CRÈDITS I DRETS DE CARÀCTER PERSONAL

SUBEPÍGRAF:

CLASSIFICAC	N. BÉ	QUANT. DESCRIPCIÓ	C. GESTO C. COST	T. ADQUISICIÓ	COST ADQUI. D- ALTA	CENTRE UBICACIÓ	PLANTA ESPAI	V.B.C. DOT. AMORT	F.A. V.C.
		Llicència WinSvrCAL 2008 OLP NL Gov UsrCAL			30/11/2009			0	0
600201	19958		GI COMPRA		21,12	CASAL PERE QUART		21,12	21,12
		Llicència WinSvrCAL 2008 OLP NL Gov UsrCAL			30/11/2009			0	0
600201	19959		GI COMPRA		21,12	CASAL PERE QUART		21,12	21,12
		Llicència WinSvrCAL 2008 OLP NL Gov UsrCAL			30/11/2009			0	0
600201	19960		GI COMPRA		21,12	CASAL PERE QUART		21,12	21,12
		Llicència WinSvrCAL 2008 OLP NL Gov UsrCAL			30/11/2009			0	0
600201	19961		GI COMPRA		21,12	CASAL PERE QUART		21,12	21,12
		Llicència WinSvrCAL 2008 OLP NL Gov UsrCAL			30/11/2009			0	0
600201	19962		GI COMPRA		21,12	CASAL PERE QUART		21,12	21,12
		Llicència WinSvrCAL 2008 OLP NL Gov UsrCAL			30/11/2009			0	0
600201	19963		GI COMPRA		21,12	CASAL PERE QUART		21,12	21,12
		Llicència WinSvrCAL 2008 OLP NL Gov UsrCAL			30/11/2009			0	0
600201	19964		GI COMPRA		21,12	CASAL PERE QUART		21,12	21,12
		Llicència WinSvrCAL 2008 OLP NL Gov UsrCAL			30/11/2009			0	0
600201	19965		GI COMPRA		21,12	CASAL PERE QUART		21,12	21,12
		Llicència WinSvrCAL 2008 OLP NL Gov UsrCAL			30/11/2009			0	0
600201	19966		GI COMPRA		21,12	CASAL PERE QUART		21,12	21,12

# AJUNTAMENT-AJUNTAMENT DE SABADELL

Data obtenció 17/06/2016 14:30  
Pàg. 80

## LLIBRE A LLIBRE A: BENS, DRETS I OBLIGACIONS DE L'ENT LOCAL

EPÍGRAF: III.6 CRÈDITS I DRETS DE CARÀCTER PERSONAL

SUBEPÍGRAF:

CLASSIFICAC N. BÉ	QUANT. DESCRIPCIÓ	C. GESTO T. ADQUISICIÓ C. COST	COST ADQUI. D- ALTA	CENTRE UBICACIÓ	PLANTA ESPAI	V.B.C. DOT. AMORT	F.A. V.C.
600201	19967	Llicència WinSvrCAL 2008 OLP NL Gov UsrCAL GI COMPRA	30/11/2009 21,12	CASAL PERE QUART		0 21,12	0 21,12
600201	19968	Llicència WinSvrCAL 2008 OLP NL Gov UsrCAL GI COMPRA	30/11/2009 21,12	CASAL PERE QUART		0 21,12	0 21,12
600201	19969	Llicència WinSvrCAL 2008 OLP NL Gov UsrCAL GI COMPRA	30/11/2009 21,12	CASAL PERE QUART		0 21,12	0 21,12
600201	19970	Llicència WinSvrCAL 2008 OLP NL Gov UsrCAL GI COMPRA	30/11/2009 21,12	CASAL PERE QUART		0 21,12	0 21,12
600201	19971	Llicència WinSvrCAL 2008 OLP NL Gov UsrCAL GI COMPRA	30/11/2009 21,12	CASAL PERE QUART		0 21,12	0 21,12
600201	19972	Llicència WinSvrCAL 2008 OLP NL Gov UsrCAL GI COMPRA	30/11/2009 21,12	CASAL PERE QUART		0 21,12	0 21,12
600201	19973	Llicència WinSvrCAL 2008 OLP NL Gov UsrCAL GI COMPRA	30/11/2009 21,12	CASAL PERE QUART		0 21,12	0 21,12
600201	19974	Llicència WinSvrCAL 2008 OLP NL Gov UsrCAL GI COMPRA	30/11/2009 21,12	CASAL PERE QUART		0 21,12	0 21,12
600201	19975	Llicència WinSvrCAL 2008 OLP NL Gov UsrCAL GI COMPRA	30/11/2009 21,12	CASAL PERE QUART		0 21,12	0 21,12

# AJUNTAMENT-AJUNTAMENT DE SABADELL

Data obtenció 17/06/2016 14:30  
Pàg. 81

## LLIBRE A LLIBRE A: BENS, DRETS I OBLIGACIONS DE L'ENT LOCAL

EPÍGRAF: III.6 CRÈDITS I DRETS DE CARÀCTER PERSONAL

SUBEPÍGRAF:

CLASSIFICAC	N. BÉ	QUANT. DESCRIPCIÓ	C. GESTO T. ADQUISICIÓ C. COST	COST ADQUI. D- ALTA	CENTRE UBICACIÓ	PLANTA ESPAI	V.B.C. DOT. AMORT	F.A. V.C.
		Llicència WinSvrCAL 2008 OLP NL Gov UsrCAL		30/11/2009			0	0
600201	19976		GI COMPRA	21,12	CASAL PERE QUART		21,12	21,12
		Llicència WinSvrCAL 2008 OLP NL Gov UsrCAL		30/11/2009			0	0
600201	19977		GI COMPRA	21,12	CASAL PERE QUART		21,12	21,12
		Llicència WinSvrCAL 2008 OLP NL Gov UsrCAL		30/11/2009			0	0
600201	19978		GI COMPRA	21,12	CASAL PERE QUART		21,12	21,12
		Llicència WinSvrCAL 2008 OLP NL Gov UsrCAL		30/11/2009			0	0
600201	19979		GI COMPRA	21,12	CASAL PERE QUART		21,12	21,12
		Llicència WinSvrCAL 2008 OLP NL Gov UsrCAL		30/11/2009			0	0
600201	19980		GI COMPRA	21,12	CASAL PERE QUART		21,12	21,12
		Llicència WinSvrCAL 2008 OLP NL Gov UsrCAL		30/11/2009			0	0
600201	19981		GI COMPRA	21,12	CASAL PERE QUART		21,12	21,12
		Llicència WinSvrCAL 2008 OLP NL Gov UsrCAL		30/11/2009			0	0
600201	19982		GI COMPRA	21,12	CASAL PERE QUART		21,12	21,12
		Llicència WinSvrCAL 2008 OLP NL Gov UsrCAL		30/11/2009			0	0
600201	19983		GI COMPRA	21,12	CASAL PERE QUART		21,12	21,12
		Llicència WinSvrCAL 2008 OLP NL Gov UsrCAL		30/11/2009			0	0
600201	19984		GI COMPRA	21,12	CASAL PERE QUART		21,12	21,12

# AJUNTAMENT-AJUNTAMENT DE SABADELL

Data obtenció 17/06/2016 14:30  
Pàg. 82

## LLIBRE A LLIBRE A: BENS, DRETS I OBLIGACIONS DE L'ENT LOCAL

EPÍGRAF: III.6 CRÈDITS I DRETS DE CARÀCTER PERSONAL

SUBEPÍGRAF:

CLASSIFICAC N. BÉ	QUANT. DESCRIPCIÓ	C. GESTO T. ADQUISICIÓ C. COST	COST ADQUI. D- ALTA	CENTRE UBICACIÓ	PLANTA ESPAI	V.B.C. DOT. AMORT	F.A. V.C.
600201	19985	Llicència WinSvrCAL 2008 OLP NL Gov UsrCAL	30/11/2009			0	0
		GI COMPRA	21,12	CASAL PERE QUART		21,12	21,12
600201	19986	Llicència WinSvrCAL 2008 OLP NL Gov UsrCAL	30/11/2009			0	0
		GI COMPRA	21,12	CASAL PERE QUART		21,12	21,12
600201	19987	Llicència WinSvrCAL 2008 OLP NL Gov UsrCAL	30/11/2009			0	0
		GI COMPRA	21,12	CASAL PERE QUART		21,12	21,12
600201	19988	Llicència WinSvrCAL 2008 OLP NL Gov UsrCAL	30/11/2009			0	0
		GI COMPRA	21,12	CASAL PERE QUART		21,12	21,12
600201	19989	Llicència WinSvrCAL 2008 OLP NL Gov UsrCAL	30/11/2009			0	0
		GI COMPRA	21,12	CASAL PERE QUART		21,12	21,12
600201	19990	Llicència WinSvrCAL 2008 OLP NL Gov UsrCAL	30/11/2009			0	0
		GI COMPRA	21,12	CASAL PERE QUART		21,12	21,12
600201	19991	Llicència WinSvrCAL 2008 OLP NL Gov UsrCAL	30/11/2009			0	0
		GI COMPRA	21,12	CASAL PERE QUART		21,12	21,12
600201	19992	Llicència WinSvrCAL 2008 OLP NL Gov UsrCAL	30/11/2009			0	0
		GI COMPRA	21,12	CASAL PERE QUART		21,12	21,12
600201	19993	Llicència WinSvrCAL 2008 OLP NL Gov UsrCAL	30/11/2009			0	0
		GI COMPRA	21,12	CASAL PERE QUART		21,12	21,12



# AJUNTAMENT-AJUNTAMENT DE SABADELL

Data obtenció 17/06/2016 14:30  
Pàg. 83

## LLIBRE A LLIBRE A: BENS, DRETS I OBLIGACIONS DE L'ENT LOCAL

EPÍGRAF: III.6 CRÈDITS I DRETS DE CARÀCTER PERSONAL

SUBEPÍGRAF:

CLASSIFICAC N. BÉ	QUANT. DESCRIPCIÓ	C. GESTO T. ADQUISICIÓ C. COST	COST ADQUI. D- ALTA	CENTRE UBICACIÓ	PLANTA ESPAI	V.B.C. DOT. AMORT	F.A. V.C.
600201	19994	Llicència WinSvrCAL 2008 OLP NL Gov UsrCAL	30/11/2009			0	0
		GI COMPRA	21,12	CASAL PERE QUART		21,12	21,12
600201	19995	Llicència WinSvrCAL 2008 OLP NL Gov UsrCAL	30/11/2009			0	0
		GI COMPRA	21,12	CASAL PERE QUART		21,12	21,12
600201	19996	Llicència WinSvrCAL 2008 OLP NL Gov UsrCAL	30/11/2009			0	0
		GI COMPRA	21,12	CASAL PERE QUART		21,12	21,12
600201	19997	Llicència WinSvrCAL 2008 OLP NL Gov UsrCAL	30/11/2009			0	0
		GI COMPRA	21,12	CASAL PERE QUART		21,12	21,12
600201	19998	Llicència WinSvrCAL 2008 OLP NL Gov UsrCAL	30/11/2009			0	0
		GI COMPRA	21,12	CASAL PERE QUART		21,12	21,12
600201	19999	Llicència WinSvrCAL 2008 OLP NL Gov UsrCAL	30/11/2009			0	0
		GI COMPRA	21,12	CASAL PERE QUART		21,12	21,12
600201	20000	Llicència WinSvrCAL 2008 OLP NL Gov UsrCAL	30/11/2009			0	0
		GI COMPRA	21,12	CASAL PERE QUART		21,12	21,12
600201	20001	Llicència WinSvrCAL 2008 OLP NL Gov UsrCAL	30/11/2009			0	0
		GI COMPRA	21,12	CASAL PERE QUART		21,12	21,12
600201	20002	Llicència WinSvrCAL 2008 OLP NL Gov UsrCAL	30/11/2009			0	0
		GI COMPRA	21,12	CASAL PERE QUART		21,12	21,12

# AJUNTAMENT-AJUNTAMENT DE SABADELL

Data obtenció 17/06/2016 14:30  
Pàg. 84

## LLIBRE A LLIBRE A: BENS, DRETS I OBLIGACIONS DE L'ENT LOCAL

EPÍGRAF: III.6 CRÈDITS I DRETS DE CARÀCTER PERSONAL

SUBEPÍGRAF:

CLASSIFICAC N. BÉ	QUANT. DESCRIPCIÓ	C. GESTO T. ADQUISICIÓ C. COST	COST ADQUI. D- ALTA	CENTRE UBICACIÓ	PLANTA ESPAI	V.B.C. DOT. AMORT	F.A. V.C.
600201	20003	Llicència WinSvrCAL 2008 OLP NL Gov UsrCAL GI COMPRA	30/11/2009 21,12	CASAL PERE QUART		0 21,12	0 21,12
600201	20004	Llicència WinSvrCAL 2008 OLP NL Gov UsrCAL GI COMPRA	30/11/2009 21,12	CASAL PERE QUART		0 21,12	0 21,12
600201	20005	Llicència WinSvrCAL 2008 OLP NL Gov UsrCAL GI COMPRA	30/11/2009 21,12	CASAL PERE QUART		0 21,12	0 21,12
600201	20006	Llicència WinSvrCAL 2008 OLP NL Gov UsrCAL GI COMPRA	30/11/2009 21,12	CASAL PERE QUART		0 21,12	0 21,12
600201	20007	Llicència WinSvrCAL 2008 OLP NL Gov UsrCAL GI COMPRA	30/11/2009 21,12	CASAL PERE QUART		0 21,12	0 21,12
600201	20008	Llicència WinSvrCAL 2008 OLP NL Gov UsrCAL GI COMPRA	30/11/2009 21,12	CASAL PERE QUART		0 21,12	0 21,12
600201	20009	Llicència WinSvrCAL 2008 OLP NL Gov UsrCAL GI COMPRA	30/11/2009 21,12	CASAL PERE QUART		0 21,12	0 21,12
600201	20010	Llicència WinSvrCAL 2008 OLP NL Gov UsrCAL GI COMPRA	30/11/2009 21,12	CASAL PERE QUART		0 21,12	0 21,12
600201	20011	Llicència WinSvrCAL 2008 OLP NL Gov UsrCAL GI COMPRA	30/11/2009 21,12	CASAL PERE QUART		0 21,12	0 21,12

# AJUNTAMENT-AJUNTAMENT DE SABADELL

Data obtenció 17/06/2016 14:30  
Pàg. 85

## LLIBRE A LLIBRE A: BENS, DRETS I OBLIGACIONS DE L'ENT LOCAL

EPÍGRAF: III.6 CRÈDITS I DRETS DE CARÀCTER PERSONAL

SUBEPÍGRAF:

CLASSIFICAC N. BÉ	QUANT. DESCRIPCIÓ	C. GESTO T. ADQUISICIÓ C. COST	COST ADQUI. D- ALTA	CENTRE UBICACIÓ	PLANTA ESPAI	V.B.C. DOT. AMORT	F.A. V.C.
600201	20012	Llicència WinSvrCAL 2008 OLP NL Gov UsrCAL GI COMPRA	30/11/2009 21,12	CASAL PERE QUART		0 21,12	0 21,12
600201	20013	Llicència WinSvrCAL 2008 OLP NL Gov UsrCAL GI COMPRA	30/11/2009 21,12	CASAL PERE QUART		0 21,12	0 21,12
600201	20014	Llicència WinSvrCAL 2008 OLP NL Gov UsrCAL GI COMPRA	30/11/2009 21,12	CASAL PERE QUART		0 21,12	0 21,12
600201	20015	Llicència WinSvrCAL 2008 OLP NL Gov UsrCAL GI COMPRA	30/11/2009 21,12	CASAL PERE QUART		0 21,12	0 21,12
600201	20016	Llicència WinSvrCAL 2008 OLP NL Gov UsrCAL GI COMPRA	30/11/2009 21,12	CASAL PERE QUART		0 21,12	0 21,12
600201	20017	Llicència WinSvrCAL 2008 OLP NL Gov UsrCAL GI COMPRA	30/11/2009 21,12	CASAL PERE QUART		0 21,12	0 21,12
600201	20018	Llicència WinSvrCAL 2008 OLP NL Gov UsrCAL GI COMPRA	30/11/2009 21,12	CASAL PERE QUART		0 21,12	0 21,12
600201	20019	Llicència WinSvrCAL 2008 OLP NL Gov UsrCAL GI COMPRA	30/11/2009 21,12	CASAL PERE QUART		0 21,12	0 21,12
600201	20020	Llicència WinSvrCAL 2008 OLP NL Gov UsrCAL GI COMPRA	30/11/2009 21,12	CASAL PERE QUART		0 21,12	0 21,12

# AJUNTAMENT-AJUNTAMENT DE SABADELL

Data obtenció 17/06/2016 14:30  
Pàg. 86

## LLIBRE A LLIBRE A: BENS, DRETS I OBLIGACIONS DE L'ENT LOCAL

EPÍGRAF: III.6 CRÈDITS I DRETS DE CARÀCTER PERSONAL

SUBEPÍGRAF:

CLASSIFICAC N. BÉ	QUANT. DESCRIPCIÓ	C. GESTO T. ADQUISICIÓ C. COST	COST ADQUI. D- ALTA	CENTRE UBICACIÓ	PLANTA ESPAI	V.B.C. DOT. AMORT	F.A. V.C.
600201	20021	Llicència WinSvrCAL 2008 OLP NL Gov UsrCAL GI COMPRA	30/11/2009 21,12	CASAL PERE QUART		0 21,12	0 21,12
600201	20022	Llicència WinSvrCAL 2008 OLP NL Gov UsrCAL GI COMPRA	30/11/2009 21,12	CASAL PERE QUART		0 21,12	0 21,12
600201	20023	Llicència WinSvrCAL 2008 OLP NL Gov UsrCAL GI COMPRA	30/11/2009 21,12	CASAL PERE QUART		0 21,12	0 21,12
600201	20024	Llicència WinSvrCAL 2008 OLP NL Gov UsrCAL GI COMPRA	30/11/2009 21,12	CASAL PERE QUART		0 21,12	0 21,12
600201	20025	Llicència WinSvrCAL 2008 OLP NL Gov UsrCAL GI COMPRA	30/11/2009 21,12	CASAL PERE QUART		0 21,12	0 21,12
600201	20026	Llicència WinSvrCAL 2008 OLP NL Gov UsrCAL GI COMPRA	30/11/2009 21,12	CASAL PERE QUART		0 21,12	0 21,12
600201	20027	Llicència WinSvrCAL 2008 OLP NL Gov UsrCAL GI COMPRA	30/11/2009 21,12	CASAL PERE QUART		0 21,12	0 21,12
600201	20028	Llicència WinSvrCAL 2008 OLP NL Gov UsrCAL GI COMPRA	30/11/2009 21,12	CASAL PERE QUART		0 21,12	0 21,12
600201	20029	Llicència WinSvrCAL 2008 OLP NL Gov UsrCAL GI COMPRA	30/11/2009 21,12	CASAL PERE QUART		0 21,12	0 21,12

# AJUNTAMENT-AJUNTAMENT DE SABADELL

Data obtenció 17/06/2016 14:30  
Pàg. 87

## LLIBRE A LLIBRE A: BENS, DRETS I OBLIGACIONS DE L'ENT LOCAL

EPÍGRAF: III.6 CRÈDITS I DRETS DE CARÀCTER PERSONAL

SUBEPÍGRAF:

CLASSIFICAC	N. BÉ	QUANT. DESCRIPCIÓ	C. GESTO T. ADQUISICIÓ C. COST	COST ADQUI. D- ALTA	CENTRE UBICACIÓ	PLANTA ESPAI	V.B.C. DOT. AMORT	F.A. V.C.
		Llicència WinSvrCAL 2008 OLP NL Gov UsrCAL		30/11/2009			0	0
600201	20030		GI COMPRA	21,12	CASAL PERE QUART		21,12	21,12
		Llicència WinSvrCAL 2008 OLP NL Gov UsrCAL		30/11/2009			0	0
600201	20031		GI COMPRA	21,12	CASAL PERE QUART		21,12	21,12
		Llicència WinSvrCAL 2008 OLP NL Gov UsrCAL		30/11/2009			0	0
600201	20032		GI COMPRA	21,12	CASAL PERE QUART		21,12	21,12
		Llicència WinSvrCAL 2008 OLP NL Gov UsrCAL		30/11/2009			0	0
600201	20033		GI COMPRA	21,12	CASAL PERE QUART		21,12	21,12
		Llicència WinSvrCAL 2008 OLP NL Gov UsrCAL		30/11/2009			0	0
600201	20034		GI COMPRA	21,12	CASAL PERE QUART		21,12	21,12
		Llicència WinSvrCAL 2008 OLP NL Gov UsrCAL		30/11/2009			0	0
600201	20035		GI COMPRA	529,19	CASAL PERE QUART		529,19	529,19
		Llicència WinSvrStd 2008 OLP NL Gov		30/11/2009			0	0
600201	20036		GI COMPRA	529,19	CASAL PERE QUART		529,19	529,19
		Llicència WinSvrStd 2008 OLP NL Gov		30/11/2009			0	0
600201	20037		GI COMPRA	529,19	CASAL PERE QUART		529,19	529,19
		Llicència WinSvrStd 2008 OLP NL Gov		30/11/2009			0	0
600201	20038		GI COMPRA	529,19	CASAL PERE QUART		529,19	529,19
		Llicència WinSvrStd 2008 OLP NL Gov		30/11/2009			0	0
600201	20039		GI COMPRA	529,19	CASAL PERE QUART		529,19	529,19

# AJUNTAMENT-AJUNTAMENT DE SABADELL

Data obtenció 17/06/2016 14:30  
Pàg. 88

## LLIBRE A LLIBRE A: BENS, DRETS I OBLIGACIONS DE L'ENT LOCAL

EPÍGRAF: III.6 CRÈDITS I DRETS DE CARÀCTER PERSONAL

SUBEPÍGRAF:

CLASSIFICAC N. BÉ	QUANT. DESCRIPCIÓ	C. GESTO T. ADQUISICIÓ C. COST	COST ADQUI. D- ALTA	CENTRE UBICACIÓ	PLANTA ESPAI	V.B.C. DOT. AMORT	F.A. V.C.
	Llicència WinSvrStd 2008 OLP NL Gov		30/11/2009			0	0
600201	20040	GI COMPRA	529,19	CASAL PERE QUART		529,19	529,19
	Llicència WinSvrStd 2008 OLP NL Gov		30/11/2009			0	0
600201	20041	GI COMPRA	529,19	CASAL PERE QUART		529,19	529,19
	Llicència WinSvrStd 2008 OLP NL Gov		30/11/2009			0	0
600201	20042	GI COMPRA	529,19	CASAL PERE QUART		529,19	529,19
	Llicència WinSvrStd 2008 OLP NL Gov		30/11/2009			0	0
600201	20043	GI COMPRA	529,19	CASAL PERE QUART		529,19	529,19
	Llicència WinSvrStd 2008 OLP NL Gov		30/11/2009			0	0
600201	20044	GI COMPRA	529,19	CASAL PERE QUART		529,19	529,19
	Llicència WinSvrStd 2008 OLP NL Gov		30/11/2009			0	0
600201	20045	GI COMPRA	529,19	CASAL PERE QUART		529,19	529,19
	Llicència WinSvrStd 2008 OLP NL Gov		30/11/2009			0	0
600201	20046	GI COMPRA	529,19	CASAL PERE QUART		529,19	529,19
	Llicència WinSvrStd 2008 OLP NL Gov		30/11/2009			0	0
600201	20047	GI COMPRA	529,19	CASAL PERE QUART		529,19	529,19
	Llicència WinSvrStd 2008 OLP NL Gov		30/11/2009			0	0
600201	20048	GI COMPRA	529,19	CASAL PERE QUART		529,19	529,19
	Llicència WinSvrStd 2008 OLP NL Gov		30/11/2009			0	0
600201	20049	GI COMPRA	529,19	CASAL PERE QUART		529,19	529,19
	Llicència WinSvrStd 2008 OLP NL Gov		30/11/2009			0	0
600201	20050	GI COMPRA	529,19	CASAL PERE QUART		529,19	529,19

# AJUNTAMENT-AJUNTAMENT DE SABADELL

Data obtenció 17/06/2016 14:30  
Pàg. 89

## LLIBRE A LLIBRE A: BENS, DRETS I OBLIGACIONS DE L'ENT LOCAL

EPÍGRAF: III.6 CRÈDITS I DRETS DE CARÀCTER PERSONAL

SUBEPÍGRAF:

CLASSIFICAC N. BÉ	QUANT. DESCRIPCIÓ	C. GESTO T. ADQUISICIÓ C. COST	COST ADQUI. D- ALTA	CENTRE UBICACIÓ	PLANTA ESPAI	V.B.C. DOT. AMORT	F.A. V.C.
	Llicència WinSvrStd 2008 OLP NL Gov		30/11/2009			0	0
600201	20051	GI COMPRA	529,19	CASAL PERE QUART		529,19	529,19
	Llicència WinSvrStd 2008 OLP NL Gov		30/11/2009			0	0
600201	20052	GI COMPRA	529,19	CASAL PERE QUART		529,19	529,19
	Llicència WinSvrStd 2008 OLP NL Gov		30/11/2009			0	0
600201	20053	GI COMPRA	529,19	CASAL PERE QUART		529,19	529,19
	Llicència WinSvrStd 2008 OLP NL Gov		30/11/2009			0	0
600201	20054	GI COMPRA	529,19	CASAL PERE QUART		529,19	529,19
	Llicència WinSvrStd 2008 OLP NL Gov		30/11/2009			0	0
600201	20055	GI COMPRA	529,19	CASAL PERE QUART		529,19	529,19
	Llicència WinSvrStd 2008 OLP NL Gov		30/11/2009			0	0
600201	20056	GI COMPRA	529,19	CASAL PERE QUART		529,19	529,19
	Llicència WinSvrStd 2008 OLP NL Gov		30/11/2009			0	0
600201	20057	GI COMPRA	529,19	CASAL PERE QUART		529,19	529,19
	Llicència WinSvrStd 2008 OLP NL Gov		30/11/2009			0	0
600201	20058	GI COMPRA	529,19	CASAL PERE QUART		529,19	529,19
	Llicència WinSvrStd 2008 OLP NL Gov		30/11/2009			0	0
600201	20059	GI COMPRA	529,19	CASAL PERE QUART		529,19	529,19
	Llicència WinSvrStd 2008 OLP NL Gov		30/11/2009			0	0
600201	20060	GI COMPRA	49,03	CASAL PERE QUART		49,03	49,03
	Llicència ExchgStdCAL 2007 OLP NL Gov UsrCAL		30/11/2009			0	0

# AJUNTAMENT-AJUNTAMENT DE SABADELL

Data obtenció 17/06/2016 14:30  
Pàg. 90

## LLIBRE A LLIBRE A: BENS, DRETS I OBLIGACIONS DE L'ENT LOCAL

EPÍGRAF: III.6 CRÈDITS I DRETS DE CARÀCTER PERSONAL

SUBEPÍGRAF:

CLASSIFICAC N. BÉ	QUANT. DESCRIPCIÓ	C. GESTO T. ADQUISICIÓ C. COST	COST ADQUI. D- ALTA	CENTRE UBICACIÓ	PLANTA ESPAI	V.B.C. DOT. AMORT	F.A. V.C.
600201	20061	GI COMPRA	49,03	CASAL PERE QUART		49,03	49,03
	Llicència ExchgStdCAL 2007 OLP NL Gov UsrCAL		30/11/2009			0	0
600201	20062	GI COMPRA	49,03	CASAL PERE QUART		49,03	49,03
	Llicència ExchgStdCAL 2007 OLP NL Gov UsrCAL		30/11/2009			0	0
600201	20063	GI COMPRA	49,03	CASAL PERE QUART		49,03	49,03
	Llicència ExchgStdCAL 2007 OLP NL Gov UsrCAL		30/11/2009			0	0
600201	20064	GI COMPRA	49,03	CASAL PERE QUART		49,03	49,03
	Llicència ExchgStdCAL 2007 OLP NL Gov UsrCAL		30/11/2009			0	0
600201	20065	GI COMPRA	49,03	CASAL PERE QUART		49,03	49,03
	Llicència ExchgStdCAL 2007 OLP NL Gov UsrCAL		30/11/2009			0	0
600201	20066	GI COMPRA	49,03	CASAL PERE QUART		49,03	49,03
	Llicència ExchgStdCAL 2007 OLP NL Gov UsrCAL		30/11/2009			0	0
600201	20067	GI COMPRA	49,03	CASAL PERE QUART		49,03	49,03
	Llicència ExchgStdCAL 2007 OLP NL Gov UsrCAL		30/11/2009			0	0
600201	20068	GI COMPRA	49,03	CASAL PERE QUART		49,03	49,03
	Llicència ExchgStdCAL 2007 OLP NL Gov UsrCAL		30/11/2009			0	0
600201	20069	GI COMPRA	49,03	CASAL PERE QUART		49,03	49,03
	Llicència ExchgStdCAL 2007 OLP NL Gov UsrCAL		30/11/2009			0	0
600201	20070	GI COMPRA	49,03	CASAL PERE QUART		49,03	49,03



# AJUNTAMENT-AJUNTAMENT DE SABADELL

Data obtenció 17/06/2016 14:30  
Pàg. 91

## LLIBRE A LLIBRE A: BENS, DRETS I OBLIGACIONS DE L'ENT LOCAL

EPÍGRAF: III.6 CRÈDITS I DRETS DE CARÀCTER PERSONAL

SUBEPÍGRAF:

CLASSIFICAC N. BÉ	QUANT. DESCRIPCIÓ	C. GESTO T. ADQUISICIÓ C. COST	COST ADQUI. D- ALTA	CENTRE UBICACIÓ	PLANTA ESPAI	V.B.C. DOT. AMORT	F.A. V.C.
600201	20071	Llicència ExchgStdCAL 2007 OLP NL Gov UsrcAL	30/11/2009			0	0
		GI COMPRA	49,03	CASAL PERE QUART		49,03	49,03
600201	20072	Llicència ExchgStdCAL 2007 OLP NL Gov UsrcAL	30/11/2009			0	0
		GI COMPRA	49,03	CASAL PERE QUART		49,03	49,03
600201	20073	Llicència ExchgStdCAL 2007 OLP NL Gov UsrcAL	30/11/2009			0	0
		GI COMPRA	49,03	CASAL PERE QUART		49,03	49,03
600201	20074	Llicència ExchgStdCAL 2007 OLP NL Gov UsrcAL	30/11/2009			0	0
		GI COMPRA	49,03	CASAL PERE QUART		49,03	49,03
600201	20075	Llicència ExchgStdCAL 2007 OLP NL Gov UsrcAL	30/11/2009			0	0
		GI COMPRA	49,03	CASAL PERE QUART		49,03	49,03
600201	20076	Llicència ExchgStdCAL 2007 OLP NL Gov UsrcAL	30/11/2009			0	0
		GI COMPRA	49,03	CASAL PERE QUART		49,03	49,03
600201	20077	Llicència ExchgStdCAL 2007 OLP NL Gov UsrcAL	30/11/2009			0	0
		GI COMPRA	49,03	CASAL PERE QUART		49,03	49,03
600201	20078	Llicència ExchgStdCAL 2007 OLP NL Gov UsrcAL	30/11/2009			0	0
		GI COMPRA	49,03	CASAL PERE QUART		49,03	49,03
600201	20079	Llicència ExchgStdCAL 2007 OLP NL Gov UsrcAL	30/11/2009			0	0
		GI COMPRA	49,03	CASAL PERE QUART		49,03	49,03

# AJUNTAMENT-AJUNTAMENT DE SABADELL

Data obtenció 17/06/2016 14:30  
Pàg. 92

## LLIBRE A LLIBRE A: BENS, DRETS I OBLIGACIONS DE L'ENT LOCAL

EPÍGRAF: III.6 CRÈDITS I DRETS DE CARÀCTER PERSONAL

SUBEPÍGRAF:

CLASSIFICAC N. BÉ	QUANT. DESCRIPCIÓ	C. GESTO T. ADQUISICIÓ C. COST	COST ADQUI. D- ALTA	CENTRE UBICACIÓ	PLANTA ESPAI	V.B.C. DOT. AMORT	F.A. V.C.
600201	20080	Llicència ExchgStdCAL 2007 OLP NL Gov UsrCAL	30/11/2009			0	0
		GI COMPRA	49,03	CASAL PERE QUART		49,03	49,03
600201	20081	Llicència ExchgStdCAL 2007 OLP NL Gov UsrCAL	30/11/2009			0	0
		GI COMPRA	49,03	CASAL PERE QUART		49,03	49,03
600201	20082	Llicència ExchgStdCAL 2007 OLP NL Gov UsrCAL	30/11/2009			0	0
		GI COMPRA	49,03	CASAL PERE QUART		49,03	49,03
600201	20083	Llicència ExchgStdCAL 2007 OLP NL Gov UsrCAL	30/11/2009			0	0
		GI COMPRA	49,03	CASAL PERE QUART		49,03	49,03
600201	20084	Llicència ExchgStdCAL 2007 OLP NL Gov UsrCAL	30/11/2009			0	0
		GI COMPRA	49,03	CASAL PERE QUART		49,03	49,03
600201	20085	Llicència ExchgStdCAL 2007 OLP NL Gov UsrCAL	30/11/2009			0	0
		GI COMPRA	49,03	CASAL PERE QUART		49,03	49,03
600201	20086	Llicència ExchgStdCAL 2007 OLP NL Gov UsrCAL	30/11/2009			0	0
		GI COMPRA	49,03	CASAL PERE QUART		49,03	49,03
600201	20087	Llicència ExchgStdCAL 2007 OLP NL Gov UsrCAL	30/11/2009			0	0
		GI COMPRA	49,03	CASAL PERE QUART		49,03	49,03
600201	20088	Llicència ExchgStdCAL 2007 OLP NL Gov UsrCAL	30/11/2009			0	0
		GI COMPRA	49,03	CASAL PERE QUART		49,03	49,03

# AJUNTAMENT-AJUNTAMENT DE SABADELL

Data obtenció 17/06/2016 14:30  
Pàg. 93

## LLIBRE A LLIBRE A: BENS, DRETS I OBLIGACIONS DE L'ENT LOCAL

EPÍGRAF: III.6 CRÈDITS I DRETS DE CARÀCTER PERSONAL

SUBEPÍGRAF:

CLASSIFICAC	N. BÉ	QUANT. DESCRIPCIÓ	C. GESTO T. ADQUISICIÓ C. COST	COST ADQUI. D- ALTA	CENTRE UBICACIÓ	PLANTA ESPAI	V.B.C. DOT. AMORT	F.A. V.C.
600201	20089	Llicència ExchgStdCAL 2007 OLP NL Gov UsrCAL	GI COMPRA	30/11/2009 49,03	CASAL PERE QUART		0 49,03	0 49,03
600201	20090	Llicència ExchgStdCAL 2007 OLP NL Gov UsrCAL	GI COMPRA	30/11/2009 49,03	CASAL PERE QUART		0 49,03	0 49,03
600201	20091	Llicència ExchgStdCAL 2007 OLP NL Gov UsrCAL	GI COMPRA	30/11/2009 49,03	CASAL PERE QUART		0 49,03	0 49,03
600201	20092	Llicència ExchgStdCAL 2007 OLP NL Gov UsrCAL	GI COMPRA	30/11/2009 49,03	CASAL PERE QUART		0 49,03	0 49,03
600201	20093	Llicència ExchgStdCAL 2007 OLP NL Gov UsrCAL	GI COMPRA	30/11/2009 49,03	CASAL PERE QUART		0 49,03	0 49,03
600201	20094	Llicència ExchgStdCAL 2007 OLP NL Gov UsrCAL	GI COMPRA	30/11/2009 49,03	CASAL PERE QUART		0 49,03	0 49,03
600201	20095	Llicència ExchgStdCAL 2007 OLP NL Gov UsrCAL	GI COMPRA	30/11/2009 49,03	CASAL PERE QUART		0 49,03	0 49,03
600201	20096	Llicència ExchgStdCAL 2007 OLP NL Gov UsrCAL	GI COMPRA	30/11/2009 49,03	CASAL PERE QUART		0 49,03	0 49,03
600201	20097	Llicència ExchgStdCAL 2007 OLP NL Gov UsrCAL	GI COMPRA	30/11/2009 49,03	CASAL PERE QUART		0 49,03	0 49,03

# AJUNTAMENT-AJUNTAMENT DE SABADELL

Data obtenció 17/06/2016 14:30  
Pàg. 94

## LLIBRE A LLIBRE A: BENS, DRETS I OBLIGACIONS DE L'ENT LOCAL

EPÍGRAF: III.6 CRÈDITS I DRETS DE CARÀCTER PERSONAL

SUBEPÍGRAF:

CLASSIFICAC N. BÉ	QUANT. DESCRIPCIÓ	C. GESTO T. ADQUISICIÓ C. COST	COST ADQUI. D- ALTA	CENTRE UBICACIÓ	PLANTA ESPAI	V.B.C. DOT. AMORT	F.A. V.C.
600201	20098	Llicència ExchgStdCAL 2007 OLP NL Gov UsrCAL	30/11/2009			0	0
		GI COMPRA	49,03	CASAL PERE QUART		49,03	49,03
600201	20099	Llicència ExchgStdCAL 2007 OLP NL Gov UsrCAL	30/11/2009			0	0
		GI COMPRA	49,03	CASAL PERE QUART		49,03	49,03
600201	20100	Llicència ExchgStdCAL 2007 OLP NL Gov UsrCAL	30/11/2009			0	0
		GI COMPRA	49,03	CASAL PERE QUART		49,03	49,03
600201	20101	Llicència ExchgStdCAL 2007 OLP NL Gov UsrCAL	30/11/2009			0	0
		GI COMPRA	49,03	CASAL PERE QUART		49,03	49,03
600201	20102	Llicència ExchgStdCAL 2007 OLP NL Gov UsrCAL	30/11/2009			0	0
		GI COMPRA	49,03	CASAL PERE QUART		49,03	49,03
600201	20103	Llicència ExchgStdCAL 2007 OLP NL Gov UsrCAL	30/11/2009			0	0
		GI COMPRA	49,03	CASAL PERE QUART		49,03	49,03
600201	20104	Llicència ExchgStdCAL 2007 OLP NL Gov UsrCAL	30/11/2009			0	0
		GI COMPRA	49,03	CASAL PERE QUART		49,03	49,03
600201	20105	Llicència ExchgStdCAL 2007 OLP NL Gov UsrCAL	30/11/2009			0	0
		GI COMPRA	49,03	CASAL PERE QUART		49,03	49,03
600201	20106	Llicència ExchgStdCAL 2007 OLP NL Gov UsrCAL	30/11/2009			0	0
		GI COMPRA	49,03	CASAL PERE QUART		49,03	49,03

# AJUNTAMENT-AJUNTAMENT DE SABADELL

Data obtenció 17/06/2016 14:30  
Pàg. 95

## LLIBRE A LLIBRE A: BENS, DRETS I OBLIGACIONS DE L'ENT LOCAL

EPÍGRAF: III.6 CRÈDITS I DRETS DE CARÀCTER PERSONAL

SUBEPÍGRAF:

CLASSIFICAC	N. BÉ	QUANT. DESCRIPCIÓ	C. GESTO T. ADQUISICIÓ C. COST	COST ADQUI. D- ALTA	CENTRE UBICACIÓ	PLANTA ESPAI	V.B.C. DOT. AMORT	F.A. V.C.
		Llicència ExchgStdCAL 2007 OLP NL Gov UsrCAL		30/11/2009			0	0
600201	20107		GI COMPRA	49,03	CASAL PERE QUART		49,03	49,03
		Llicència ExchgStdCAL 2007 OLP NL Gov UsrCAL		30/11/2009			0	0
600201	20108		GI COMPRA	49,03	CASAL PERE QUART		49,03	49,03
		Llicència ExchgStdCAL 2007 OLP NL Gov UsrCAL		30/11/2009			0	0
600201	20109		GI COMPRA	49,03	CASAL PERE QUART		49,03	49,03
		Llicència ExchgStdCAL 2007 OLP NL Gov UsrCAL		30/11/2009			0	0
600201	20110		GI COMPRA	49,03	CASAL PERE QUART		49,03	49,03
		Llicència ExchgStdCAL 2007 OLP NL Gov UsrCAL		30/11/2009			0	0
600201	20111		GI COMPRA	49,03	CASAL PERE QUART		49,03	49,03
		Llicència ExchgStdCAL 2007 OLP NL Gov UsrCAL		30/11/2009			0	0
600201	20112		GI COMPRA	49,03	CASAL PERE QUART		49,03	49,03
		Llicència ExchgStdCAL 2007 OLP NL Gov UsrCAL		30/11/2009			0	0
600201	20113		GI COMPRA	49,03	CASAL PERE QUART		49,03	49,03
		Llicència ExchgStdCAL 2007 OLP NL Gov UsrCAL		30/11/2009			0	0
600201	20114		GI COMPRA	49,03	CASAL PERE QUART		49,03	49,03
		Llicència ExchgStdCAL 2007 OLP NL Gov UsrCAL		30/11/2009			0	0
600201	20115		GI COMPRA	49,03	CASAL PERE QUART		49,03	49,03

# AJUNTAMENT-AJUNTAMENT DE SABADELL

Data obtenció 17/06/2016 14:30  
Pàg. 96

## LLIBRE A LLIBRE A: BENS, DRETS I OBLIGACIONS DE L'ENT LOCAL

EPÍGRAF: III.6 CRÈDITS I DRETS DE CARÀCTER PERSONAL

SUBEPÍGRAF:

CLASSIFICAC	N. BÉ	QUANT. DESCRIPCIÓ	C. GESTO T. ADQUISICIÓ C. COST	COST ADQUI. D- ALTA	CENTRE UBICACIÓ	PLANTA ESPAI	V.B.C. DOT. AMORT	F.A. V.C.
		Llicència ExchgStdCAL 2007 OLP NL Gov UsrCAL		30/11/2009			0	0
600201	20116		GI COMPRA	49,03	CASAL PERE QUART		49,03	49,03
		Llicència ExchgStdCAL 2007 OLP NL Gov UsrCAL		30/11/2009			0	0
600201	20117		GI COMPRA	49,03	CASAL PERE QUART		49,03	49,03
		Llicència ExchgStdCAL 2007 OLP NL Gov UsrCAL		30/11/2009			0	0
600201	20118		GI COMPRA	49,03	CASAL PERE QUART		49,03	49,03
		Llicència ExchgStdCAL 2007 OLP NL Gov UsrCAL		30/11/2009			0	0
600201	20119		GI COMPRA	49,03	CASAL PERE QUART		49,03	49,03
		Llicència ExchgStdCAL 2007 OLP NL Gov UsrCAL		30/11/2009			0	0
600201	20120		GI COMPRA	49,03	CASAL PERE QUART		49,03	49,03
		Llicència ExchgStdCAL 2007 OLP NL Gov UsrCAL		30/11/2009			0	0
600201	20121		GI COMPRA	49,03	CASAL PERE QUART		49,03	49,03
		Llicència ExchgStdCAL 2007 OLP NL Gov UsrCAL		30/11/2009			0	0
600201	20122		GI COMPRA	49,03	CASAL PERE QUART		49,03	49,03
		Llicència ExchgStdCAL 2007 OLP NL Gov UsrCAL		30/11/2009			0	0
600201	20123		GI COMPRA	49,03	CASAL PERE QUART		49,03	49,03
		Llicència ExchgStdCAL 2007 OLP NL Gov UsrCAL		30/11/2009			0	0
600201	20124		GI COMPRA	49,03	CASAL PERE QUART		49,03	49,03

# AJUNTAMENT-AJUNTAMENT DE SABADELL

Data obtenció 17/06/2016 14:30  
Pàg. 97

## LLIBRE A LLIBRE A: BENS, DRETS I OBLIGACIONS DE L'ENT LOCAL

EPÍGRAF: III.6 CRÈDITS I DRETS DE CARÀCTER PERSONAL

SUBEPÍGRAF:

CLASSIFICAC	N. BÉ	QUANT. DESCRIPCIÓ	C. GESTO T. ADQUISICIÓ C. COST	COST ADQUI. D- ALTA	CENTRE UBICACIÓ	PLANTA ESPAI	V.B.C. DOT. AMORT	F.A. V.C.
600201	20125	Llicència ExchgStdCAL 2007 OLP NL Gov UsrCAL	GI COMPRA	30/11/2009 49,03	CASAL PERE QUART		0 49,03	0 49,03
600201	20126	Llicència ExchgStdCAL 2007 OLP NL Gov UsrCAL	GI COMPRA	30/11/2009 49,03	CASAL PERE QUART		0 49,03	0 49,03
600201	20127	Llicència ExchgStdCAL 2007 OLP NL Gov UsrCAL	GI COMPRA	30/11/2009 49,03	CASAL PERE QUART		0 49,03	0 49,03
600201	20128	Llicència ExchgStdCAL 2007 OLP NL Gov UsrCAL	GI COMPRA	30/11/2009 49,03	CASAL PERE QUART		0 49,03	0 49,03
600201	20129	Llicència ExchgStdCAL 2007 OLP NL Gov UsrCAL	GI COMPRA	30/11/2009 49,03	CASAL PERE QUART		0 49,03	0 49,03
600201	20130	Llicència ExchgStdCAL 2007 OLP NL Gov UsrCAL	GI COMPRA	30/11/2009 49,03	CASAL PERE QUART		0 49,03	0 49,03
600201	20131	Llicència ExchgStdCAL 2007 OLP NL Gov UsrCAL	GI COMPRA	30/11/2009 49,03	CASAL PERE QUART		0 49,03	0 49,03
600201	20132	Llicència ExchgStdCAL 2007 OLP NL Gov UsrCAL	GI COMPRA	30/11/2009 49,03	CASAL PERE QUART		0 49,03	0 49,03
600201	20133	Llicència ExchgStdCAL 2007 OLP NL Gov UsrCAL	GI COMPRA	30/11/2009 49,03	CASAL PERE QUART		0 49,03	0 49,03

# AJUNTAMENT-AJUNTAMENT DE SABADELL

Data obtenció 17/06/2016 14:30  
Pàg. 98

## LLIBRE A LLIBRE A: BENS, DRETS I OBLIGACIONS DE L'ENT LOCAL

EPÍGRAF: III.6 CRÈDITS I DRETS DE CARÀCTER PERSONAL

SUBEPÍGRAF:

CLASSIFICAC	N. BÉ	QUANT. DESCRIPCIÓ	C. GESTO T. ADQUISICIÓ C. COST	COST ADQUI. D- ALTA	CENTRE UBICACIÓ	PLANTA ESPAI	V.B.C. DOT. AMORT	F.A. V.C.
		Llicència ExchgStdCAL 2007 OLP NL Gov UsrCAL		30/11/2009			0	0
600201	20134		GI COMPRA	49,03	CASAL PERE QUART		49,03	49,03
		Llicència ExchgStdCAL 2007 OLP NL Gov UsrCAL		30/11/2009			0	0
600201	20135		GI COMPRA	49,03	CASAL PERE QUART		49,03	49,03
		Llicència ExchgStdCAL 2007 OLP NL Gov UsrCAL		30/11/2009			0	0
600201	20136		GI COMPRA	49,03	CASAL PERE QUART		49,03	49,03
		Llicència ExchgStdCAL 2007 OLP NL Gov UsrCAL		30/11/2009			0	0
600201	20137		GI COMPRA	49,03	CASAL PERE QUART		49,03	49,03
		Llicència ExchgStdCAL 2007 OLP NL Gov UsrCAL		30/11/2009			0	0
600201	20138		GI COMPRA	49,03	CASAL PERE QUART		49,03	49,03
		Llicència ExchgStdCAL 2007 OLP NL Gov UsrCAL		30/11/2009			0	0
600201	20139		GI COMPRA	49,03	CASAL PERE QUART		49,03	49,03
		Llicència ExchgStdCAL 2007 OLP NL Gov UsrCAL		30/11/2009			0	0
600201	20140		GI COMPRA	49,03	CASAL PERE QUART		49,03	49,03
		Llicència ExchgStdCAL 2007 OLP NL Gov UsrCAL		30/11/2009			0	0
600201	20141		GI COMPRA	49,03	CASAL PERE QUART		49,03	49,03
		Llicència ExchgStdCAL 2007 OLP NL Gov UsrCAL		30/11/2009			0	0
600201	20142		GI COMPRA	49,03	CASAL PERE QUART		49,03	49,03



# AJUNTAMENT-AJUNTAMENT DE SABADELL

Data obtenció 17/06/2016 14:30  
Pàg. 99

## LLIBRE A LLIBRE A: BENS, DRETS I OBLIGACIONS DE L'ENT LOCAL

EPÍGRAF: III.6 CRÈDITS I DRETS DE CARÀCTER PERSONAL

SUBEPÍGRAF:

CLASSIFICAC N. BÉ	QUANT. DESCRIPCIÓ	C. GESTO T. ADQUISICIÓ C. COST	COST ADQUI. D- ALTA	CENTRE UBICACIÓ	PLANTA ESPAI	V.B.C. DOT. AMORT	F.A. V.C.
600201	20143	Llicència ExchgStdCAL 2007 OLP NL Gov UsrcAL GI COMPRA	30/11/2009 49,03	CASAL PERE QUART		0 49,03	0 49,03
600201	20144	Llicència ExchgStdCAL 2007 OLP NL Gov UsrcAL GI COMPRA	30/11/2009 49,03	CASAL PERE QUART		0 49,03	0 49,03
600201	20145	Llicència ExchgStdCAL 2007 OLP NL Gov UsrcAL GI COMPRA	30/11/2009 49,03	CASAL PERE QUART		0 49,03	0 49,03
600201	20146	Llicència ExchgStdCAL 2007 OLP NL Gov UsrcAL GI COMPRA	30/11/2009 49,03	CASAL PERE QUART		0 49,03	0 49,03
600201	20147	Llicència ExchgStdCAL 2007 OLP NL Gov UsrcAL GI COMPRA	30/11/2009 49,03	CASAL PERE QUART		0 49,03	0 49,03
600201	20148	Llicència ExchgStdCAL 2007 OLP NL Gov UsrcAL GI COMPRA	30/11/2009 49,03	CASAL PERE QUART		0 49,03	0 49,03
600201	20149	Llicència ExchgStdCAL 2007 OLP NL Gov UsrcAL GI COMPRA	30/11/2009 49,03	CASAL PERE QUART		0 49,03	0 49,03
600201	20150	Llicència ExchgStdCAL 2007 OLP NL Gov UsrcAL GI COMPRA	30/11/2009 49,03	CASAL PERE QUART		0 49,03	0 49,03
600201	20151	Llicència ExchgStdCAL 2007 OLP NL Gov UsrcAL GI COMPRA	30/11/2009 49,03	CASAL PERE QUART		0 49,03	0 49,03

# AJUNTAMENT-AJUNTAMENT DE SABADELL

Data obtenció 17/06/2016 14:30  
Pàg. 100

## LLIBRE A LLIBRE A: BENS, DRETS I OBLIGACIONS DE L'ENT LOCAL

EPÍGRAF: III.6 CRÈDITS I DRETS DE CARÀCTER PERSONAL

SUBEPÍGRAF:

CLASSIFICAC	N. BÉ	QUANT. DESCRIPCIÓ	C. GESTO T. ADQUISICIÓ C. COST	COST ADQUI. D- ALTA	CENTRE UBICACIÓ	PLANTA ESPAI	V.B.C. DOT. AMORT	F.A. V.C.
600201	20152	Llicència ExchgStdCAL 2007 OLP NL Gov UsrCAL	GI COMPRA	49,03	CASAL PERE QUART		0	0
600201	20153	Llicència ExchgStdCAL 2007 OLP NL Gov UsrCAL	GI COMPRA	49,03	CASAL PERE QUART		0	0
600201	20154	Llicència ExchgStdCAL 2007 OLP NL Gov UsrCAL	GI COMPRA	49,03	CASAL PERE QUART		0	0
600201	20155	Llicència ExchgStdCAL 2007 OLP NL Gov UsrCAL	GI COMPRA	49,03	CASAL PERE QUART		0	0
600201	20156	Llicència ExchgStdCAL 2007 OLP NL Gov UsrCAL	GI COMPRA	49,03	CASAL PERE QUART		0	0
600201	20157	Llicència ExchgStdCAL 2007 OLP NL Gov UsrCAL	GI COMPRA	49,03	CASAL PERE QUART		0	0
600201	20158	Llicència ExchgStdCAL 2007 OLP NL Gov UsrCAL	GI COMPRA	49,03	CASAL PERE QUART		0	0
600201	20159	Llicència ExchgStdCAL 2007 OLP NL Gov UsrCAL	GI COMPRA	49,03	CASAL PERE QUART		0	0
600201	20160	Llicència ExchgStdCAL 2007 OLP NL Gov UsrCAL	GI COMPRA	49,03	CASAL PERE QUART		0	0

# AJUNTAMENT-AJUNTAMENT DE SABADELL

Data obtenció 17/06/2016 14:30  
Pàg. 101

## LLIBRE A LLIBRE A: BENS, DRETS I OBLIGACIONS DE L'ENT LOCAL

EPÍGRAF: III.6 CRÈDITS I DRETS DE CARÀCTER PERSONAL

SUBEPÍGRAF:

CLASSIFICAC	N. BÉ	QUANT. DESCRIPCIÓ	C. GESTO T. ADQUISICIÓ C. COST	COST ADQUI. D- ALTA	CENTRE UBICACIÓ	PLANTA ESPAI	V.B.C. DOT. AMORT	F.A. V.C.
		Llicència ExchgStdCAL 2007 OLP NL Gov UsrCAL		30/11/2009			0	0
600201	20161		GI COMPRA	49,03	CASAL PERE QUART		49,03	49,03
		Llicència ExchgStdCAL 2007 OLP NL Gov UsrCAL		30/11/2009			0	0
600201	20162		GI COMPRA	49,03	CASAL PERE QUART		49,03	49,03
		Llicència ExchgStdCAL 2007 OLP NL Gov UsrCAL		30/11/2009			0	0
600201	20163		GI COMPRA	49,03	CASAL PERE QUART		49,03	49,03
		Llicència ExchgStdCAL 2007 OLP NL Gov UsrCAL		30/11/2009			0	0
600201	20164		GI COMPRA	49,03	CASAL PERE QUART		49,03	49,03
		Llicència ExchgStdCAL 2007 OLP NL Gov UsrCAL		30/11/2009			0	0
600201	20165		GI COMPRA	49,03	CASAL PERE QUART		49,03	49,03
		Llicència ExchgStdCAL 2007 OLP NL Gov UsrCAL		30/11/2009			0	0
600201	20166		GI COMPRA	49,03	CASAL PERE QUART		49,03	49,03
		Llicència ExchgStdCAL 2007 OLP NL Gov UsrCAL		30/11/2009			0	0
600201	20167		GI COMPRA	49,03	CASAL PERE QUART		49,03	49,03
		Llicència ExchgStdCAL 2007 OLP NL Gov UsrCAL		30/11/2009			0	0
600201	20168		GI COMPRA	49,03	CASAL PERE QUART		49,03	49,03
		Llicència ExchgStdCAL 2007 OLP NL Gov UsrCAL		30/11/2009			0	0
600201	20169		GI COMPRA	49,03	CASAL PERE QUART		49,03	49,03

# AJUNTAMENT-AJUNTAMENT DE SABADELL

Data obtenció 17/06/2016 14:30  
Pàg. 102

## LLIBRE A LLIBRE A: BENS, DRETS I OBLIGACIONS DE L'ENT LOCAL

EPÍGRAF: III.6 CRÈDITS I DRETS DE CARÀCTER PERSONAL

SUBEPÍGRAF:

CLASSIFICAC	N. BÉ	QUANT. DESCRIPCIÓ	C. GESTO T. ADQUISICIÓ C. COST	COST ADQUI. D- ALTA	CENTRE UBICACIÓ	PLANTA ESPAI	V.B.C. DOT. AMORT	F.A. V.C.
		Llicència ExchgStdCAL 2007 OLP NL Gov UsrCAL		30/11/2009			0	0
600201	20170		GI COMPRA	49,03	CASAL PERE QUART		49,03	49,03
		Llicència ExchgStdCAL 2007 OLP NL Gov UsrCAL		30/11/2009			0	0
600201	20171		GI COMPRA	49,03	CASAL PERE QUART		49,03	49,03
		Llicència ExchgStdCAL 2007 OLP NL Gov UsrCAL		30/11/2009			0	0
600201	20172		GI COMPRA	49,03	CASAL PERE QUART		49,03	49,03
		Llicència ExchgStdCAL 2007 OLP NL Gov UsrCAL		30/11/2009			0	0
600201	20173		GI COMPRA	49,03	CASAL PERE QUART		49,03	49,03
		Llicència ExchgStdCAL 2007 OLP NL Gov UsrCAL		30/11/2009			0	0
600201	20174		GI COMPRA	49,03	CASAL PERE QUART		49,03	49,03
		Llicència ExchgStdCAL 2007 OLP NL Gov UsrCAL		30/11/2009			0	0
600201	20175		GI COMPRA	49,03	CASAL PERE QUART		49,03	49,03
		Llicència ExchgStdCAL 2007 OLP NL Gov UsrCAL		30/11/2009			0	0
600201	20176		GI COMPRA	49,03	CASAL PERE QUART		49,03	49,03
		Llicència ExchgStdCAL 2007 OLP NL Gov UsrCAL		30/11/2009			0	0
600201	20177		GI COMPRA	49,03	CASAL PERE QUART		49,03	49,03
		Llicència ExchgStdCAL 2007 OLP NL Gov UsrCAL		30/11/2009			0	0
600201	20178		GI COMPRA	49,03	CASAL PERE QUART		49,03	49,03

# AJUNTAMENT-AJUNTAMENT DE SABADELL

Data obtenció 17/06/2016 14:30  
Pàg. 103

## LLIBRE A LLIBRE A: BENS, DRETS I OBLIGACIONS DE L'ENT LOCAL

EPÍGRAF: III.6 CRÈDITS I DRETS DE CARÀCTER PERSONAL

SUBEPÍGRAF:

CLASSIFICAC N. BÉ	QUANT. DESCRIPCIÓ	C. GESTO T. ADQUISICIÓ C. COST	COST ADQUI. D- ALTA	CENTRE UBICACIÓ	PLANTA ESPAI	V.B.C. DOT. AMORT	F.A. V.C.
600201	20179	Llicència ExchgStdCAL 2007 OLP NL Gov UsrCAL	30/11/2009			0	0
		GI COMPRA	49,03	CASAL PERE QUART		49,03	49,03
600201	20180	Llicència ExchgStdCAL 2007 OLP NL Gov UsrCAL	30/11/2009			0	0
		GI COMPRA	49,03	CASAL PERE QUART		49,03	49,03
600201	20181	Llicència ExchgStdCAL 2007 OLP NL Gov UsrCAL	30/11/2009			0	0
		GI COMPRA	49,03	CASAL PERE QUART		49,03	49,03
600201	20182	Llicència ExchgStdCAL 2007 OLP NL Gov UsrCAL	30/11/2009			0	0
		GI COMPRA	49,03	CASAL PERE QUART		49,03	49,03
600201	20183	Llicència ExchgStdCAL 2007 OLP NL Gov UsrCAL	30/11/2009			0	0
		GI COMPRA	49,03	CASAL PERE QUART		49,03	49,03
600201	20184	Llicència ExchgStdCAL 2007 OLP NL Gov UsrCAL	30/11/2009			0	0
		GI COMPRA	49,03	CASAL PERE QUART		49,03	49,03
600201	20185	Llicència ExchgStdCAL 2007 OLP NL Gov UsrCAL	30/11/2009			0	0
		GI COMPRA	49,03	CASAL PERE QUART		49,03	49,03
600201	20186	Llicència ExchgStdCAL 2007 OLP NL Gov UsrCAL	30/11/2009			0	0
		GI COMPRA	49,03	CASAL PERE QUART		49,03	49,03
600201	20187	Llicència ExchgStdCAL 2007 OLP NL Gov UsrCAL	30/11/2009			0	0
		GI COMPRA	49,03	CASAL PERE QUART		49,03	49,03

# AJUNTAMENT-AJUNTAMENT DE SABADELL

Data obtenció 17/06/2016 14:30  
Pàg. 104

## LLIBRE A LLIBRE A: BENS, DRETS I OBLIGACIONS DE L'ENT LOCAL

EPÍGRAF: III.6 CRÈDITS I DRETS DE CARÀCTER PERSONAL

SUBEPÍGRAF:

CLASSIFICAC	N. BÉ	QUANT. DESCRIPCIÓ	C. GESTO T. ADQUISICIÓ C. COST	COST ADQUI. D- ALTA	CENTRE UBICACIÓ	PLANTA ESPAI	V.B.C. DOT. AMORT	F.A. V.C.
		Llicència ExchgStdCAL 2007 OLP NL Gov UsrCAL		30/11/2009			0	0
600201	20188		GI COMPRA	49,03	CASAL PERE QUART		49,03	49,03
		Llicència ExchgStdCAL 2007 OLP NL Gov UsrCAL		30/11/2009			0	0
600201	20189		GI COMPRA	49,03	CASAL PERE QUART		49,03	49,03
		Llicència ExchgStdCAL 2007 OLP NL Gov UsrCAL		30/11/2009			0	0
600201	20190		GI COMPRA	49,03	CASAL PERE QUART		49,03	49,03
		Llicència ExchgStdCAL 2007 OLP NL Gov UsrCAL		30/11/2009			0	0
600201	20191		GI COMPRA	49,03	CASAL PERE QUART		49,03	49,03
		Llicència ExchgStdCAL 2007 OLP NL Gov UsrCAL		30/11/2009			0	0
600201	20192		GI COMPRA	49,03	CASAL PERE QUART		49,03	49,03
		Llicència ExchgStdCAL 2007 OLP NL Gov UsrCAL		30/11/2009			0	0
600201	20193		GI COMPRA	49,03	CASAL PERE QUART		49,03	49,03
		Llicència ExchgStdCAL 2007 OLP NL Gov UsrCAL		30/11/2009			0	0
600201	20194		GI COMPRA	49,03	CASAL PERE QUART		49,03	49,03
		Llicència ExchgStdCAL 2007 OLP NL Gov UsrCAL		30/11/2009			0	0
600201	20195		GI COMPRA	49,03	CASAL PERE QUART		49,03	49,03
		Llicència ExchgStdCAL 2007 OLP NL Gov UsrCAL		30/11/2009			0	0
600201	20196		GI COMPRA	49,03	CASAL PERE QUART		49,03	49,03

# AJUNTAMENT-AJUNTAMENT DE SABADELL

Data obtenció 17/06/2016 14:30  
Pàg. 105

## LLIBRE A LLIBRE A: BENS, DRETS I OBLIGACIONS DE L'ENT LOCAL

EPÍGRAF: III.6 CRÈDITS I DRETS DE CARÀCTER PERSONAL

SUBEPÍGRAF:

CLASSIFICAC	N. BÉ	QUANT. DESCRIPCIÓ	C. GESTO T. ADQUISICIÓ C. COST	COST ADQUI. D- ALTA	CENTRE UBICACIÓ	PLANTA ESPAI	V.B.C. DOT. AMORT	F.A. V.C.
		Llicència ExchgStdCAL 2007 OLP NL Gov UsrCAL		30/11/2009			0	0
600201	20197		GI COMPRA	49,03	CASAL PERE QUART		49,03	49,03
		Llicència ExchgStdCAL 2007 OLP NL Gov UsrCAL		30/11/2009			0	0
600201	20198		GI COMPRA	49,03	CASAL PERE QUART		49,03	49,03
		Llicència ExchgStdCAL 2007 OLP NL Gov UsrCAL		30/11/2009			0	0
600201	20199		GI COMPRA	49,03	CASAL PERE QUART		49,03	49,03
		Llicència ExchgStdCAL 2007 OLP NL Gov UsrCAL		30/11/2009			0	0
600201	20200		GI COMPRA	49,03	CASAL PERE QUART		49,03	49,03
		Llicència ExchgStdCAL 2007 OLP NL Gov UsrCAL		30/11/2009			0	0
600201	20201		GI COMPRA	49,03	CASAL PERE QUART		49,03	49,03
		Llicència ExchgStdCAL 2007 OLP NL Gov UsrCAL		30/11/2009			0	0
600201	20202		GI COMPRA	49,03	CASAL PERE QUART		49,03	49,03
		Llicència ExchgStdCAL 2007 OLP NL Gov UsrCAL		30/11/2009			0	0
600201	20203		GI COMPRA	49,03	CASAL PERE QUART		49,03	49,03
		Llicència ExchgStdCAL 2007 OLP NL Gov UsrCAL		30/11/2009			0	0
600201	20204		GI COMPRA	49,03	CASAL PERE QUART		49,03	49,03
		Llicència ExchgStdCAL 2007 OLP NL Gov UsrCAL		30/11/2009			0	0
600201	20205		GI COMPRA	49,03	CASAL PERE QUART		49,03	49,03

# AJUNTAMENT-AJUNTAMENT DE SABADELL

Data obtenció 17/06/2016 14:30  
Pàg. 106

## LLIBRE A LLIBRE A: BENS, DRETS I OBLIGACIONS DE L'ENT LOCAL

EPÍGRAF: III.6 CRÈDITS I DRETS DE CARÀCTER PERSONAL

SUBEPÍGRAF:

CLASSIFICAC	N. BÉ	QUANT. DESCRIPCIÓ	C. GESTO T. ADQUISICIÓ C. COST	COST ADQUI. D- ALTA	CENTRE UBICACIÓ	PLANTA ESPAI	V.B.C. DOT. AMORT	F.A. V.C.
		Llicència ExchgStdCAL 2007 OLP NL Gov UsrCAL		30/11/2009			0	0
600201	20206		GI COMPRA	49,03	CASAL PERE QUART		49,03	49,03
		Llicència ExchgStdCAL 2007 OLP NL Gov UsrCAL		30/11/2009			0	0
600201	20207		GI COMPRA	49,03	CASAL PERE QUART		49,03	49,03
		Llicència ExchgStdCAL 2007 OLP NL Gov UsrCAL		30/11/2009			0	0
600201	20208		GI COMPRA	49,03	CASAL PERE QUART		49,03	49,03
		Llicència ExchgStdCAL 2007 OLP NL Gov UsrCAL		30/11/2009			0	0
600201	20209		GI COMPRA	49,03	CASAL PERE QUART		49,03	49,03
		Llicència ExchgStdCAL 2007 OLP NL Gov UsrCAL		30/11/2009			0	0
600201	20210		GI COMPRA	49,03	CASAL PERE QUART		49,03	49,03
		Llicència ExchgStdCAL 2007 OLP NL Gov UsrCAL		30/11/2009			0	0
600201	20211		GI COMPRA	49,03	CASAL PERE QUART		49,03	49,03
		Llicència ExchgStdCAL 2007 OLP NL Gov UsrCAL		30/11/2009			0	0
600201	20212		GI COMPRA	49,03	CASAL PERE QUART		49,03	49,03
		Llicència ExchgStdCAL 2007 OLP NL Gov UsrCAL		30/11/2009			0	0
600201	20213		GI COMPRA	49,03	CASAL PERE QUART		49,03	49,03
		Llicència ExchgStdCAL 2007 OLP NL Gov UsrCAL		30/11/2009			0	0
600201	20214		GI COMPRA	49,03	CASAL PERE QUART		49,03	49,03



# AJUNTAMENT-AJUNTAMENT DE SABADELL

Data obtenció 17/06/2016 14:30  
Pàg. 107

## LLIBRE A LLIBRE A: BENS, DRETS I OBLIGACIONS DE L'ENT LOCAL

EPÍGRAF: III.6 CRÈDITS I DRETS DE CARÀCTER PERSONAL

SUBEPÍGRAF:

CLASSIFICAC N. BÉ	QUANT. DESCRIPCIÓ	C. GESTO T. ADQUISICIÓ C. COST	COST ADQUI. D- ALTA	CENTRE UBICACIÓ	PLANTA ESPAI	V.B.C. DOT. AMORT	F.A. V.C.
	Llicència ExchgStdCAL 2007 OLP NL Gov UsrCAL		30/11/2009			0	0
600201 20215		GI COMPRA	49,03	CASAL PERE QUART		49,03	49,03
	Llicència ExchgStdCAL 2007 OLP NL Gov UsrCAL		30/11/2009			0	0
600201 20216		GI COMPRA	49,03	CASAL PERE QUART		49,03	49,03
	Llicència ExchgStdCAL 2007 OLP NL Gov UsrCAL		30/11/2009			0	0
600201 20217		GI COMPRA	49,03	CASAL PERE QUART		49,03	49,03
	Llicència ExchgStdCAL 2007 OLP NL Gov UsrCAL		30/11/2009			0	0
600201 20218		GI COMPRA	49,03	CASAL PERE QUART		49,03	49,03
	Llicència ExchgStdCAL 2007 OLP NL Gov UsrCAL		30/11/2009			0	0
600201 20219		GI COMPRA	49,03	CASAL PERE QUART		49,03	49,03
	Llicència ExchgStdCAL 2007 OLP NL Gov UsrCAL		30/11/2009			0	0
600201 20220		GI COMPRA	49,03	CASAL PERE QUART		49,03	49,03
	Llicència ExchgStdCAL 2007 OLP NL Gov UsrCAL		30/11/2009			0	0
600201 20221		GI COMPRA	49,03	CASAL PERE QUART		49,03	49,03
	Llicència ExchgStdCAL 2007 OLP NL Gov UsrCAL		30/11/2009			0	0
600201 20222		GI COMPRA	49,03	CASAL PERE QUART		49,03	49,03
	Llicència ExchgStdCAL 2007 OLP NL Gov UsrCAL		30/11/2009			0	0
600201 20223		GI COMPRA	49,03	CASAL PERE QUART		49,03	49,03

# AJUNTAMENT-AJUNTAMENT DE SABADELL

Data obtenció 17/06/2016 14:30  
Pàg. 108

## LLIBRE A LLIBRE A: BENS, DRETS I OBLIGACIONS DE L'ENT LOCAL

EPÍGRAF: III.6 CRÈDITS I DRETS DE CARÀCTER PERSONAL

SUBEPÍGRAF:

CLASSIFICAC N. BÉ	QUANT. DESCRIPCIÓ	C. GESTO T. ADQUISICIÓ C. COST	COST ADQUI. D- ALTA	CENTRE UBICACIÓ	PLANTA ESPAI	V.B.C. DOT. AMORT	F.A. V.C.
600201	20224	Llicència ExchgStdCAL 2007 OLP NL Gov UsrCAL GI COMPRA	30/11/2009 49,03	CASAL PERE QUART		0 49,03	0 49,03
600201	20225	Llicència ExchgStdCAL 2007 OLP NL Gov UsrCAL GI COMPRA	30/11/2009 49,03	CASAL PERE QUART		0 49,03	0 49,03
600201	20226	Llicència ExchgStdCAL 2007 OLP NL Gov UsrCAL GI COMPRA	30/11/2009 49,03	CASAL PERE QUART		0 49,03	0 49,03
600201	20227	Llicència ExchgStdCAL 2007 OLP NL Gov UsrCAL GI COMPRA	30/11/2009 49,03	CASAL PERE QUART		0 49,03	0 49,03
600201	20228	Llicència ExchgStdCAL 2007 OLP NL Gov UsrCAL GI COMPRA	30/11/2009 49,03	CASAL PERE QUART		0 49,03	0 49,03
600201	20229	Llicència ExchgStdCAL 2007 OLP NL Gov UsrCAL GI COMPRA	30/11/2009 49,03	CASAL PERE QUART		0 49,03	0 49,03
600201	20230	Llicència ExchgStdCAL 2007 OLP NL Gov UsrCAL GI COMPRA	30/11/2009 49,03	CASAL PERE QUART		0 49,03	0 49,03
600201	20231	Llicència ExchgStdCAL 2007 OLP NL Gov UsrCAL GI COMPRA	30/11/2009 49,03	CASAL PERE QUART		0 49,03	0 49,03
600201	20232	Llicència ExchgStdCAL 2007 OLP NL Gov UsrCAL GI COMPRA	30/11/2009 49,03	CASAL PERE QUART		0 49,03	0 49,03

# AJUNTAMENT-AJUNTAMENT DE SABADELL

Data obtenció 17/06/2016 14:30  
Pàg. 109

## LLIBRE A LLIBRE A: BENS, DRETS I OBLIGACIONS DE L'ENT LOCAL

EPÍGRAF: III.6 CRÈDITS I DRETS DE CARÀCTER PERSONAL

SUBEPÍGRAF:

CLASSIFICAC	N. BÉ	QUANT. DESCRIPCIÓ	C. GESTO T. ADQUISICIÓ C. COST	COST ADQUI. D- ALTA	CENTRE UBICACIÓ	PLANTA ESPAI	V.B.C. DOT. AMORT	F.A. V.C.
600201	20233	Llicència ExchgStdCAL 2007 OLP NL Gov UsrCAL	GI COMPRA	30/11/2009 49,03	CASAL PERE QUART		0 49,03	0 49,03
600201	20234	Llicència ExchgStdCAL 2007 OLP NL Gov UsrCAL	GI COMPRA	30/11/2009 49,03	CASAL PERE QUART		0 49,03	0 49,03
600201	20235	Llicència ExchgStdCAL 2007 OLP NL Gov UsrCAL	GI COMPRA	30/11/2009 49,03	CASAL PERE QUART		0 49,03	0 49,03
600201	20236	Llicència ExchgStdCAL 2007 OLP NL Gov UsrCAL	GI COMPRA	30/11/2009 49,03	CASAL PERE QUART		0 49,03	0 49,03
600201	20237	Llicència ExchgStdCAL 2007 OLP NL Gov UsrCAL	GI COMPRA	30/11/2009 49,03	CASAL PERE QUART		0 49,03	0 49,03
600201	20238	Llicència ExchgStdCAL 2007 OLP NL Gov UsrCAL	GI COMPRA	30/11/2009 49,03	CASAL PERE QUART		0 49,03	0 49,03
600201	20239	Llicència ExchgStdCAL 2007 OLP NL Gov UsrCAL	GI COMPRA	30/11/2009 49,03	CASAL PERE QUART		0 49,03	0 49,03
600201	20240	Llicència ExchgStdCAL 2007 OLP NL Gov UsrCAL	GI COMPRA	30/11/2009 49,03	CASAL PERE QUART		0 49,03	0 49,03
600201	20241	Llicència ExchgStdCAL 2007 OLP NL Gov UsrCAL	GI COMPRA	30/11/2009 49,03	CASAL PERE QUART		0 49,03	0 49,03

# AJUNTAMENT-AJUNTAMENT DE SABADELL

Data obtenció 17/06/2016 14:30  
Pàg. 110

## LLIBRE A LLIBRE A: BENS, DRETS I OBLIGACIONS DE L'ENT LOCAL

EPÍGRAF: III.6 CRÈDITS I DRETS DE CARÀCTER PERSONAL

SUBEPÍGRAF:

CLASSIFICAC	N. BÉ	QUANT. DESCRIPCIÓ	C. GESTO T. ADQUISICIÓ C. COST	COST ADQUI. D- ALTA	CENTRE UBICACIÓ	PLANTA ESPAI	V.B.C. DOT. AMORT	F.A. V.C.
		Llicència ExchgStdCAL 2007 OLP NL Gov UsrCAL		30/11/2009			0	0
600201	20242		GI COMPRA	49,03	CASAL PERE QUART		49,03	49,03
		Llicència ExchgStdCAL 2007 OLP NL Gov UsrCAL		30/11/2009			0	0
600201	20243		GI COMPRA	49,03	CASAL PERE QUART		49,03	49,03
		Llicència ExchgStdCAL 2007 OLP NL Gov UsrCAL		30/11/2009			0	0
600201	20244		GI COMPRA	49,03	CASAL PERE QUART		49,03	49,03
		Llicència ExchgStdCAL 2007 OLP NL Gov UsrCAL		30/11/2009			0	0
600201	20245		GI COMPRA	49,03	CASAL PERE QUART		49,03	49,03
		Llicència ExchgStdCAL 2007 OLP NL Gov UsrCAL		30/11/2009			0	0
600201	20246		GI COMPRA	49,03	CASAL PERE QUART		49,03	49,03
		Llicència ExchgStdCAL 2007 OLP NL Gov UsrCAL		30/11/2009			0	0
600201	20247		GI COMPRA	49,03	CASAL PERE QUART		49,03	49,03
		Llicència ExchgStdCAL 2007 OLP NL Gov UsrCAL		30/11/2009			0	0
600201	20248		GI COMPRA	49,03	CASAL PERE QUART		49,03	49,03
		Llicència ExchgStdCAL 2007 OLP NL Gov UsrCAL		30/11/2009			0	0
600201	20249		GI COMPRA	49,03	CASAL PERE QUART		49,03	49,03
		Llicència ExchgStdCAL 2007 OLP NL Gov UsrCAL		30/11/2009			0	0
600201	20250		GI COMPRA	49,03	CASAL PERE QUART		49,03	49,03

# AJUNTAMENT-AJUNTAMENT DE SABADELL

Data obtenció 17/06/2016 14:30  
Pàg. 111

## LLIBRE A LLIBRE A: BENS, DRETS I OBLIGACIONS DE L'ENT LOCAL

EPÍGRAF: III.6 CRÈDITS I DRETS DE CARÀCTER PERSONAL

SUBEPÍGRAF:

CLASSIFICAC	N. BÉ	QUANT. DESCRIPCIÓ	C. GESTO T. ADQUISICIÓ C. COST	COST ADQUI. D- ALTA	CENTRE UBICACIÓ	PLANTA ESPAI	V.B.C. DOT. AMORT	F.A. V.C.
		Llicència ExchgStdCAL 2007 OLP NL Gov UsrCAL		30/11/2009			0	0
600201	20251		GI COMPRA	49,03	CASAL PERE QUART		49,03	49,03
		Llicència ExchgStdCAL 2007 OLP NL Gov UsrCAL		30/11/2009			0	0
600201	20252		GI COMPRA	49,03	CASAL PERE QUART		49,03	49,03
		Llicència ExchgStdCAL 2007 OLP NL Gov UsrCAL		30/11/2009			0	0
600201	20253		GI COMPRA	49,03	CASAL PERE QUART		49,03	49,03
		Llicència ExchgStdCAL 2007 OLP NL Gov UsrCAL		30/11/2009			0	0
600201	20254		GI COMPRA	49,03	CASAL PERE QUART		49,03	49,03
		Llicència ExchgStdCAL 2007 OLP NL Gov UsrCAL		30/11/2009			0	0
600201	20255		GI COMPRA	49,03	CASAL PERE QUART		49,03	49,03
		Llicència ExchgStdCAL 2007 OLP NL Gov UsrCAL		30/11/2009			0	0
600201	20256		GI COMPRA	49,03	CASAL PERE QUART		49,03	49,03
		Llicència ExchgStdCAL 2007 OLP NL Gov UsrCAL		30/11/2009			0	0
600201	20257		GI COMPRA	49,03	CASAL PERE QUART		49,03	49,03
		Llicència ExchgStdCAL 2007 OLP NL Gov UsrCAL		30/11/2009			0	0
600201	20258		GI COMPRA	49,03	CASAL PERE QUART		49,03	49,03
		Llicència ExchgStdCAL 2007 OLP NL Gov UsrCAL		30/11/2009			0	0
600201	20259		GI COMPRA	49,03	CASAL PERE QUART		49,03	49,03

# AJUNTAMENT-AJUNTAMENT DE SABADELL

Data obtenció 17/06/2016 14:30  
Pàg. 112

## LLIBRE A LLIBRE A: BENS, DRETS I OBLIGACIONS DE L'ENT LOCAL

EPÍGRAF: III.6 CRÈDITS I DRETS DE CARÀCTER PERSONAL

SUBEPÍGRAF:

CLASSIFICAC	N. BÉ	QUANT. DESCRIPCIÓ	C. GESTO T. ADQUISICIÓ C. COST	COST ADQUI. D- ALTA	CENTRE UBICACIÓ	PLANTA ESPAI	V.B.C. DOT. AMORT	F.A. V.C.
		Llicència ExchgStdCAL 2007 OLP NL Gov UsrCAL		30/11/2009			0	0
600201	20260		GI COMPRA	49,03	CASAL PERE QUART		49,03	49,03
		Llicència ExchgStdCAL 2007 OLP NL Gov UsrCAL		30/11/2009			0	0
600201	20261		GI COMPRA	49,03	CASAL PERE QUART		49,03	49,03
		Llicència ExchgStdCAL 2007 OLP NL Gov UsrCAL		30/11/2009			0	0
600201	20262		GI COMPRA	49,03	CASAL PERE QUART		49,03	49,03
		Llicència ExchgStdCAL 2007 OLP NL Gov UsrCAL		30/11/2009			0	0
600201	20263		GI COMPRA	49,03	CASAL PERE QUART		49,03	49,03
		Llicència ExchgStdCAL 2007 OLP NL Gov UsrCAL		30/11/2009			0	0
600201	20264		GI COMPRA	49,03	CASAL PERE QUART		49,03	49,03
		Llicència ExchgStdCAL 2007 OLP NL Gov UsrCAL		30/11/2009			0	0
600201	20265		GI COMPRA	49,03	CASAL PERE QUART		49,03	49,03
		Llicència ExchgStdCAL 2007 OLP NL Gov UsrCAL		30/11/2009			0	0
600201	20266		GI COMPRA	49,03	CASAL PERE QUART		49,03	49,03
		Llicència ExchgStdCAL 2007 OLP NL Gov UsrCAL		30/11/2009			0	0
600201	20267		GI COMPRA	49,03	CASAL PERE QUART		49,03	49,03
		Llicència ExchgStdCAL 2007 OLP NL Gov UsrCAL		30/11/2009			0	0
600201	20268		GI COMPRA	49,03	CASAL PERE QUART		49,03	49,03

# AJUNTAMENT-AJUNTAMENT DE SABADELL

Data obtenció 17/06/2016 14:30  
Pàg. 113

## LLIBRE A LLIBRE A: BENS, DRETS I OBLIGACIONS DE L'ENT LOCAL

EPÍGRAF: III.6 CRÈDITS I DRETS DE CARÀCTER PERSONAL

SUBEPÍGRAF:

CLASSIFICAC	N. BÉ	QUANT. DESCRIPCIÓ	C. GESTO T. ADQUISICIÓ C. COST	COST ADQUI. D- ALTA	CENTRE UBICACIÓ	PLANTA ESPAI	V.B.C. DOT. AMORT	F.A. V.C.
		Llicència ExchgStdCAL 2007 OLP NL Gov UsrCAL		30/11/2009			0	0
600201	20269		GI COMPRA	49,03	CASAL PERE QUART		49,03	49,03
		Llicència ExchgStdCAL 2007 OLP NL Gov UsrCAL		30/11/2009			0	0
600201	20270		GI COMPRA	49,03	CASAL PERE QUART		49,03	49,03
		Llicència ExchgStdCAL 2007 OLP NL Gov UsrCAL		30/11/2009			0	0
600201	20271		GI COMPRA	49,03	CASAL PERE QUART		49,03	49,03
		Llicència ExchgStdCAL 2007 OLP NL Gov UsrCAL		30/11/2009			0	0
600201	20272		GI COMPRA	49,03	CASAL PERE QUART		49,03	49,03
		Llicència ExchgStdCAL 2007 OLP NL Gov UsrCAL		30/11/2009			0	0
600201	20273		GI COMPRA	49,03	CASAL PERE QUART		49,03	49,03
		Llicència ExchgStdCAL 2007 OLP NL Gov UsrCAL		30/11/2009			0	0
600201	20274		GI COMPRA	49,03	CASAL PERE QUART		49,03	49,03
		Llicència ExchgStdCAL 2007 OLP NL Gov UsrCAL		30/11/2009			0	0
600201	20275		GI COMPRA	49,03	CASAL PERE QUART		49,03	49,03
		Llicència ExchgStdCAL 2007 OLP NL Gov UsrCAL		30/11/2009			0	0
600201	20276		GI COMPRA	49,03	CASAL PERE QUART		49,03	49,03
		Llicència ExchgStdCAL 2007 OLP NL Gov UsrCAL		30/11/2009			0	0
600201	20277		GI COMPRA	49,03	CASAL PERE QUART		49,03	49,03

# AJUNTAMENT-AJUNTAMENT DE SABADELL

Data obtenció 17/06/2016 14:30  
Pàg. 114

## LLIBRE A LLIBRE A: BENS, DRETS I OBLIGACIONS DE L'ENT LOCAL

EPÍGRAF: III.6 CRÈDITS I DRETS DE CARÀCTER PERSONAL

SUBEPÍGRAF:

CLASSIFICAC	N. BÉ	QUANT. DESCRIPCIÓ	C. GESTO T. ADQUISICIÓ C. COST	COST ADQUI. D- ALTA	CENTRE UBICACIÓ	PLANTA ESPAI	V.B.C. DOT. AMORT	F.A. V.C.
		Llicència ExchgStdCAL 2007 OLP NL Gov UsrCAL		30/11/2009			0	0
600201	20278		GI COMPRA	49,03	CASAL PERE QUART		49,03	49,03
		Llicència ExchgStdCAL 2007 OLP NL Gov UsrCAL		30/11/2009			0	0
600201	20279		GI COMPRA	49,03	CASAL PERE QUART		49,03	49,03
		Llicència ExchgStdCAL 2007 OLP NL Gov UsrCAL		30/11/2009			0	0
600201	20280		GI COMPRA	49,03	CASAL PERE QUART		49,03	49,03
		Llicència ExchgStdCAL 2007 OLP NL Gov UsrCAL		30/11/2009			0	0
600201	20281		GI COMPRA	49,03	CASAL PERE QUART		49,03	49,03
		Llicència ExchgStdCAL 2007 OLP NL Gov UsrCAL		30/11/2009			0	0
600201	20282		GI COMPRA	49,03	CASAL PERE QUART		49,03	49,03
		Llicència ExchgStdCAL 2007 OLP NL Gov UsrCAL		30/11/2009			0	0
600201	20283		GI COMPRA	49,03	CASAL PERE QUART		49,03	49,03
		Llicència ExchgStdCAL 2007 OLP NL Gov UsrCAL		30/11/2009			0	0
600201	20284		GI COMPRA	49,03	CASAL PERE QUART		49,03	49,03
		Llicència ExchgStdCAL 2007 OLP NL Gov UsrCAL		30/11/2009			0	0
600201	20285		GI COMPRA	49,03	CASAL PERE QUART		49,03	49,03
		Llicència ExchgStdCAL 2007 OLP NL Gov UsrCAL		30/11/2009			0	0
600201	20286		GI COMPRA	49,03	CASAL PERE QUART		49,03	49,03



# AJUNTAMENT-AJUNTAMENT DE SABADELL

Data obtenció 17/06/2016 14:30  
Pàg. 115

## LLIBRE A LLIBRE A: BENS, DRETS I OBLIGACIONS DE L'ENT LOCAL

EPÍGRAF: III.6 CRÈDITS I DRETS DE CARÀCTER PERSONAL

SUBEPÍGRAF:

CLASSIFICAC N. BÉ	QUANT. DESCRIPCIÓ	C. GESTO T. ADQUISICIÓ C. COST	COST ADQUI. D- ALTA	CENTRE UBICACIÓ	PLANTA ESPAI	V.B.C. DOT. AMORT	F.A. V.C.
600201	20287	Llicència ExchgStdCAL 2007 OLP NL Gov UsrCAL	30/11/2009			0	0
		GI COMPRA	49,03	CASAL PERE QUART		49,03	49,03
600201	20288	Llicència ExchgStdCAL 2007 OLP NL Gov UsrCAL	30/11/2009			0	0
		GI COMPRA	49,03	CASAL PERE QUART		49,03	49,03
600201	20289	Llicència ExchgStdCAL 2007 OLP NL Gov UsrCAL	30/11/2009			0	0
		GI COMPRA	49,03	CASAL PERE QUART		49,03	49,03
600201	20290	Llicència ExchgStdCAL 2007 OLP NL Gov UsrCAL	30/11/2009			0	0
		GI COMPRA	49,03	CASAL PERE QUART		49,03	49,03
600201	20291	Llicència ExchgStdCAL 2007 OLP NL Gov UsrCAL	30/11/2009			0	0
		GI COMPRA	49,03	CASAL PERE QUART		49,03	49,03
600201	20292	Llicència ExchgStdCAL 2007 OLP NL Gov UsrCAL	30/11/2009			0	0
		GI COMPRA	49,03	CASAL PERE QUART		49,03	49,03
600201	20293	Llicència ExchgStdCAL 2007 OLP NL Gov UsrCAL	30/11/2009			0	0
		GI COMPRA	49,03	CASAL PERE QUART		49,03	49,03
600201	20294	Llicència ExchgStdCAL 2007 OLP NL Gov UsrCAL	30/11/2009			0	0
		GI COMPRA	49,03	CASAL PERE QUART		49,03	49,03
600201	20295	Llicència ExchgStdCAL 2007 OLP NL Gov UsrCAL	30/11/2009			0	0
		GI COMPRA	49,03	CASAL PERE QUART		49,03	49,03

# AJUNTAMENT-AJUNTAMENT DE SABADELL

Data obtenció 17/06/2016 14:30  
Pàg. 116

## LLIBRE A LLIBRE A: BENS, DRETS I OBLIGACIONS DE L'ENT LOCAL

EPÍGRAF: III.6 CRÈDITS I DRETS DE CARÀCTER PERSONAL

SUBEPÍGRAF:

CLASSIFICAC N. BÉ	QUANT. DESCRIPCIÓ	C. GESTO T. ADQUISICIÓ C. COST	COST ADQUI. D- ALTA	CENTRE UBICACIÓ	PLANTA ESPAI	V.B.C. DOT. AMORT	F.A. V.C.
600201	20296	Llicència ExchgStdCAL 2007 OLP NL Gov UsrCAL	30/11/2009			0	0
		GI COMPRA	49,03	CASAL PERE QUART		49,03	49,03
600201	20297	Llicència ExchgStdCAL 2007 OLP NL Gov UsrCAL	30/11/2009			0	0
		GI COMPRA	49,03	CASAL PERE QUART		49,03	49,03
600201	20298	Llicència ExchgStdCAL 2007 OLP NL Gov UsrCAL	30/11/2009			0	0
		GI COMPRA	49,03	CASAL PERE QUART		49,03	49,03
600201	20299	Llicència ExchgStdCAL 2007 OLP NL Gov UsrCAL	30/11/2009			0	0
		GI COMPRA	49,03	CASAL PERE QUART		49,03	49,03
600201	20300	Llicència ExchgStdCAL 2007 OLP NL Gov UsrCAL	30/11/2009			0	0
		GI COMPRA	49,03	CASAL PERE QUART		49,03	49,03
600201	20301	Llicència ExchgStdCAL 2007 OLP NL Gov UsrCAL	30/11/2009			0	0
		GI COMPRA	49,03	CASAL PERE QUART		49,03	49,03
600201	20302	Llicència ExchgStdCAL 2007 OLP NL Gov UsrCAL	30/11/2009			0	0
		GI COMPRA	49,03	CASAL PERE QUART		49,03	49,03
600201	20303	Llicència ExchgStdCAL 2007 OLP NL Gov UsrCAL	30/11/2009			0	0
		GI COMPRA	49,03	CASAL PERE QUART		49,03	49,03
600201	20304	Llicència ExchgStdCAL 2007 OLP NL Gov UsrCAL	30/11/2009			0	0
		GI COMPRA	49,03	CASAL PERE QUART		49,03	49,03

# AJUNTAMENT-AJUNTAMENT DE SABADELL

Data obtenció 17/06/2016 14:30  
Pàg. 117

## LLIBRE A LLIBRE A: BENS, DRETS I OBLIGACIONS DE L'ENT LOCAL

EPÍGRAF: III.6 CRÈDITS I DRETS DE CARÀCTER PERSONAL

SUBEPÍGRAF:

CLASSIFICAC N. BÉ	QUANT. DESCRIPCIÓ	C. GESTO T. ADQUISICIÓ C. COST	COST ADQUI. D- ALTA	CENTRE UBICACIÓ	PLANTA ESPAI	V.B.C. DOT. AMORT	F.A. V.C.
600201	20305	Llicència ExchgStdCAL 2007 OLP NL Gov UsrCAL	30/11/2009			0	0
		GI COMPRA	49,03	CASAL PERE QUART		49,03	49,03
600201	20306	Llicència ExchgStdCAL 2007 OLP NL Gov UsrCAL	30/11/2009			0	0
		GI COMPRA	49,03	CASAL PERE QUART		49,03	49,03
600201	20307	Llicència ExchgStdCAL 2007 OLP NL Gov UsrCAL	30/11/2009			0	0
		GI COMPRA	49,03	CASAL PERE QUART		49,03	49,03
600201	20308	Llicència ExchgStdCAL 2007 OLP NL Gov UsrCAL	30/11/2009			0	0
		GI COMPRA	49,03	CASAL PERE QUART		49,03	49,03
600201	20309	Llicència ExchgStdCAL 2007 OLP NL Gov UsrCAL	30/11/2009			0	0
		GI COMPRA	49,03	CASAL PERE QUART		49,03	49,03
600201	20310	Llicència ExchgStdCAL 2007 OLP NL Gov UsrCAL	30/11/2009			0	0
		GI COMPRA	49,03	CASAL PERE QUART		49,03	49,03
600201	20311	Llicència ExchgStdCAL 2007 OLP NL Gov UsrCAL	30/11/2009			0	0
		GI COMPRA	49,03	CASAL PERE QUART		49,03	49,03
600201	20312	Llicència ExchgStdCAL 2007 OLP NL Gov UsrCAL	30/11/2009			0	0
		GI COMPRA	49,03	CASAL PERE QUART		49,03	49,03
600201	20313	Llicència ExchgStdCAL 2007 OLP NL Gov UsrCAL	30/11/2009			0	0
		GI COMPRA	49,03	CASAL PERE QUART		49,03	49,03

# AJUNTAMENT-AJUNTAMENT DE SABADELL

Data obtenció 17/06/2016 14:30  
Pàg. 118

## LLIBRE A LLIBRE A: BENS, DRETS I OBLIGACIONS DE L'ENT LOCAL

EPÍGRAF: III.6 CRÈDITS I DRETS DE CARÀCTER PERSONAL

SUBEPÍGRAF:

CLASSIFICAC N. BÉ	QUANT. DESCRIPCIÓ	C. GESTO T. ADQUISICIÓ C. COST	COST ADQUI. D- ALTA	CENTRE UBICACIÓ	PLANTA ESPAI	V.B.C. DOT. AMORT	F.A. V.C.
600201	20314	Llicència ExchgStdCAL 2007 OLP NL Gov UsrCAL GI COMPRA	30/11/2009 49,03	CASAL PERE QUART		0 49,03	0 49,03
600201	20315	Llicència ExchgStdCAL 2007 OLP NL Gov UsrCAL GI COMPRA	30/11/2009 49,03	CASAL PERE QUART		0 49,03	0 49,03
600201	20316	Llicència ExchgStdCAL 2007 OLP NL Gov UsrCAL GI COMPRA	30/11/2009 49,03	CASAL PERE QUART		0 49,03	0 49,03
600201	20317	Llicència ExchgStdCAL 2007 OLP NL Gov UsrCAL GI COMPRA	30/11/2009 49,03	CASAL PERE QUART		0 49,03	0 49,03
600201	20318	Llicència ExchgStdCAL 2007 OLP NL Gov UsrCAL GI COMPRA	30/11/2009 49,03	CASAL PERE QUART		0 49,03	0 49,03
600201	20319	Llicència ExchgStdCAL 2007 OLP NL Gov UsrCAL GI COMPRA	30/11/2009 49,03	CASAL PERE QUART		0 49,03	0 49,03
600201	20320	Llicència ExchgStdCAL 2007 OLP NL Gov UsrCAL GI COMPRA	30/11/2009 49,03	CASAL PERE QUART		0 49,03	0 49,03
600201	20321	Llicència ExchgStdCAL 2007 OLP NL Gov UsrCAL GI COMPRA	30/11/2009 49,03	CASAL PERE QUART		0 49,03	0 49,03
600201	20322	Llicència ExchgStdCAL 2007 OLP NL Gov UsrCAL GI COMPRA	30/11/2009 49,03	CASAL PERE QUART		0 49,03	0 49,03

# AJUNTAMENT-AJUNTAMENT DE SABADELL

Data obtenció 17/06/2016 14:30  
Pàg. 119

## LLIBRE A LLIBRE A: BENS, DRETS I OBLIGACIONS DE L'ENT LOCAL

EPÍGRAF: III.6 CRÈDITS I DRETS DE CARÀCTER PERSONAL

SUBEPÍGRAF:

CLASSIFICAC	N. BÉ	QUANT. DESCRIPCIÓ	C. GESTO T. ADQUISICIÓ C. COST	COST ADQUI. D- ALTA	CENTRE UBICACIÓ	PLANTA ESPAI	V.B.C. DOT. AMORT	F.A. V.C.
600201	20323	Llicència ExchgStdCAL 2007 OLP NL Gov UsrCAL	GI COMPRA	30/11/2009 49,03	CASAL PERE QUART		0 49,03	0 49,03
600201	20324	Llicència ExchgStdCAL 2007 OLP NL Gov UsrCAL	GI COMPRA	30/11/2009 49,03	CASAL PERE QUART		0 49,03	0 49,03
600201	20325	Llicència ExchgStdCAL 2007 OLP NL Gov UsrCAL	GI COMPRA	30/11/2009 49,03	CASAL PERE QUART		0 49,03	0 49,03
600201	20326	Llicència ExchgStdCAL 2007 OLP NL Gov UsrCAL	GI COMPRA	30/11/2009 49,03	CASAL PERE QUART		0 49,03	0 49,03
600201	20327	Llicència ExchgStdCAL 2007 OLP NL Gov UsrCAL	GI COMPRA	30/11/2009 49,03	CASAL PERE QUART		0 49,03	0 49,03
600201	20328	Llicència ExchgStdCAL 2007 OLP NL Gov UsrCAL	GI COMPRA	30/11/2009 49,03	CASAL PERE QUART		0 49,03	0 49,03
600201	20329	Llicència ExchgStdCAL 2007 OLP NL Gov UsrCAL	GI COMPRA	30/11/2009 49,03	CASAL PERE QUART		0 49,03	0 49,03
600201	20330	Llicència ExchgStdCAL 2007 OLP NL Gov UsrCAL	GI COMPRA	30/11/2009 49,03	CASAL PERE QUART		0 49,03	0 49,03
600201	20331	Llicència ExchgStdCAL 2007 OLP NL Gov UsrCAL	GI COMPRA	30/11/2009 49,03	CASAL PERE QUART		0 49,03	0 49,03

# AJUNTAMENT-AJUNTAMENT DE SABADELL

Data obtenció 17/06/2016 14:30  
Pàg. 120

## LLIBRE A LLIBRE A: BENS, DRETS I OBLIGACIONS DE L'ENT LOCAL

EPÍGRAF: III.6 CRÈDITS I DRETS DE CARÀCTER PERSONAL

SUBEPÍGRAF:

CLASSIFICAC	N. BÉ	QUANT. DESCRIPCIÓ	C. GESTO T. ADQUISICIÓ C. COST	COST ADQUI. D- ALTA	CENTRE UBICACIÓ	PLANTA ESPAI	V.B.C. DOT. AMORT	F.A. V.C.
		Llicència ExchgStdCAL 2007 OLP NL Gov UsrCAL		30/11/2009			0	0
600201	20332		GI COMPRA	49,03	CASAL PERE QUART		49,03	49,03
		Llicència ExchgStdCAL 2007 OLP NL Gov UsrCAL		30/11/2009			0	0
600201	20333		GI COMPRA	49,03	CASAL PERE QUART		49,03	49,03
		Llicència ExchgStdCAL 2007 OLP NL Gov UsrCAL		30/11/2009			0	0
600201	20334		GI COMPRA	49,03	CASAL PERE QUART		49,03	49,03
		Llicència ExchgStdCAL 2007 OLP NL Gov UsrCAL		30/11/2009			0	0
600201	20335		GI COMPRA	49,03	CASAL PERE QUART		49,03	49,03
		Llicència ExchgStdCAL 2007 OLP NL Gov UsrCAL		30/11/2009			0	0
600201	20336		GI COMPRA	49,03	CASAL PERE QUART		49,03	49,03
		Llicència ExchgStdCAL 2007 OLP NL Gov UsrCAL		30/11/2009			0	0
600201	20337		GI COMPRA	49,03	CASAL PERE QUART		49,03	49,03
		Llicència ExchgStdCAL 2007 OLP NL Gov UsrCAL		30/11/2009			0	0
600201	20338		GI COMPRA	49,03	CASAL PERE QUART		49,03	49,03
		Llicència ExchgStdCAL 2007 OLP NL Gov UsrCAL		30/11/2009			0	0
600201	20339		GI COMPRA	49,03	CASAL PERE QUART		49,03	49,03
		Llicència ExchgStdCAL 2007 OLP NL Gov UsrCAL		30/11/2009			0	0
600201	20340		GI COMPRA	49,03	CASAL PERE QUART		49,03	49,03

# AJUNTAMENT-AJUNTAMENT DE SABADELL

Data obtenció 17/06/2016 14:30  
Pàg. 121

## LLIBRE A LLIBRE A: BENS, DRETS I OBLIGACIONS DE L'ENT LOCAL

EPÍGRAF: III.6 CRÈDITS I DRETS DE CARÀCTER PERSONAL

SUBEPÍGRAF:

CLASSIFICAC	N. BÉ	QUANT. DESCRIPCIÓ	C. GESTO T. ADQUISICIÓ C. COST	COST ADQUI. D- ALTA	CENTRE UBICACIÓ	PLANTA ESPAI	V.B.C. DOT. AMORT	F.A. V.C.
		Llicència ExchgStdCAL 2007 OLP NL Gov UsrCAL		30/11/2009			0	0
600201	20341		GI COMPRA	49,03	CASAL PERE QUART		49,03	49,03
		Llicència ExchgStdCAL 2007 OLP NL Gov UsrCAL		30/11/2009			0	0
600201	20342		GI COMPRA	49,03	CASAL PERE QUART		49,03	49,03
		Llicència ExchgStdCAL 2007 OLP NL Gov UsrCAL		30/11/2009			0	0
600201	20343		GI COMPRA	49,03	CASAL PERE QUART		49,03	49,03
		Llicència ExchgStdCAL 2007 OLP NL Gov UsrCAL		30/11/2009			0	0
600201	20344		GI COMPRA	49,03	CASAL PERE QUART		49,03	49,03
		Llicència ExchgStdCAL 2007 OLP NL Gov UsrCAL		30/11/2009			0	0
600201	20345		GI COMPRA	49,03	CASAL PERE QUART		49,03	49,03
		Llicència ExchgStdCAL 2007 OLP NL Gov UsrCAL		30/11/2009			0	0
600201	20346		GI COMPRA	49,03	CASAL PERE QUART		49,03	49,03
		Llicència ExchgStdCAL 2007 OLP NL Gov UsrCAL		30/11/2009			0	0
600201	20347		GI COMPRA	49,03	CASAL PERE QUART		49,03	49,03
		Llicència ExchgStdCAL 2007 OLP NL Gov UsrCAL		30/11/2009			0	0
600201	20348		GI COMPRA	49,03	CASAL PERE QUART		49,03	49,03
		Llicència ExchgStdCAL 2007 OLP NL Gov UsrCAL		30/11/2009			0	0
600201	20349		GI COMPRA	49,03	CASAL PERE QUART		49,03	49,03

# AJUNTAMENT-AJUNTAMENT DE SABADELL

Data obtenció 17/06/2016 14:30  
Pàg. 122

## LLIBRE A LLIBRE A: BENS, DRETS I OBLIGACIONS DE L'ENT LOCAL

EPÍGRAF: III.6 CRÈDITS I DRETS DE CARÀCTER PERSONAL

SUBEPÍGRAF:

CLASSIFICAC N. BÉ	QUANT. DESCRIPCIÓ	C. GESTO T. ADQUISICIÓ C. COST	COST ADQUI. D- ALTA	CENTRE UBICACIÓ	PLANTA ESPAI	V.B.C. DOT. AMORT	F.A. V.C.
600201	20350	Llicència ExchgStdCAL 2007 OLP NL Gov UsrCAL	30/11/2009			0	0
		GI COMPRA	49,03	CASAL PERE QUART		49,03	49,03
600201	20351	Llicència ExchgStdCAL 2007 OLP NL Gov UsrCAL	30/11/2009			0	0
		GI COMPRA	49,03	CASAL PERE QUART		49,03	49,03
600201	20352	Llicència ExchgStdCAL 2007 OLP NL Gov UsrCAL	30/11/2009			0	0
		GI COMPRA	49,03	CASAL PERE QUART		49,03	49,03
600201	20353	Llicència ExchgStdCAL 2007 OLP NL Gov UsrCAL	30/11/2009			0	0
		GI COMPRA	49,03	CASAL PERE QUART		49,03	49,03
600201	20354	Llicència ExchgStdCAL 2007 OLP NL Gov UsrCAL	30/11/2009			0	0
		GI COMPRA	49,03	CASAL PERE QUART		49,03	49,03
600201	20355	Llicència ExchgStdCAL 2007 OLP NL Gov UsrCAL	30/11/2009			0	0
		GI COMPRA	49,03	CASAL PERE QUART		49,03	49,03
600201	20356	Llicència ExchgStdCAL 2007 OLP NL Gov UsrCAL	30/11/2009			0	0
		GI COMPRA	49,03	CASAL PERE QUART		49,03	49,03
600201	20357	Llicència ExchgStdCAL 2007 OLP NL Gov UsrCAL	30/11/2009			0	0
		GI COMPRA	49,03	CASAL PERE QUART		49,03	49,03
600201	20358	Llicència ExchgStdCAL 2007 OLP NL Gov UsrCAL	30/11/2009			0	0
		GI COMPRA	49,03	CASAL PERE QUART		49,03	49,03



# AJUNTAMENT-AJUNTAMENT DE SABADELL

Data obtenció 17/06/2016 14:30  
Pàg. 123

## LLIBRE A LLIBRE A: BENS, DRETS I OBLIGACIONS DE L'ENT LOCAL

EPÍGRAF: III.6 CRÈDITS I DRETS DE CARÀCTER PERSONAL

SUBEPÍGRAF:

CLASSIFICAC	N. BÉ	QUANT. DESCRIPCIÓ	C. GESTO T. ADQUISICIÓ C. COST	COST ADQUI. D- ALTA	CENTRE UBICACIÓ	PLANTA ESPAI	V.B.C. DOT. AMORT	F.A. V.C.
		Llicència ExchgStdCAL 2007 OLP NL Gov UsrCAL		30/11/2009			0	0
600201	20359		GI COMPRA	49,03	CASAL PERE QUART		49,03	49,03
		Llicència ExchgStdCAL 2007 OLP NL Gov UsrCAL		30/11/2009			0	0
600201	20360		GI COMPRA	49,03	CASAL PERE QUART		49,03	49,03
		Llicència ExchgStdCAL 2007 OLP NL Gov UsrCAL		30/11/2009			0	0
600201	20361		GI COMPRA	49,03	CASAL PERE QUART		49,03	49,03
		Llicència ExchgStdCAL 2007 OLP NL Gov UsrCAL		30/11/2009			0	0
600201	20362		GI COMPRA	49,03	CASAL PERE QUART		49,03	49,03
		Llicència ExchgStdCAL 2007 OLP NL Gov UsrCAL		30/11/2009			0	0
600201	20363		GI COMPRA	49,03	CASAL PERE QUART		49,03	49,03
		Llicència ExchgStdCAL 2007 OLP NL Gov UsrCAL		30/11/2009			0	0
600201	20364		GI COMPRA	49,03	CASAL PERE QUART		49,03	49,03
		Llicència ExchgStdCAL 2007 OLP NL Gov UsrCAL		30/11/2009			0	0
600201	20365		GI COMPRA	49,03	CASAL PERE QUART		49,03	49,03
		Llicència ExchgStdCAL 2007 OLP NL Gov UsrCAL		30/11/2009			0	0
600201	20366		GI COMPRA	49,03	CASAL PERE QUART		49,03	49,03
		Llicència ExchgStdCAL 2007 OLP NL Gov UsrCAL		30/11/2009			0	0
600201	20367		GI COMPRA	49,03	CASAL PERE QUART		49,03	49,03

# AJUNTAMENT-AJUNTAMENT DE SABADELL

Data obtenció 17/06/2016 14:30  
Pàg. 124

## LLIBRE A LLIBRE A: BENS, DRETS I OBLIGACIONS DE L'ENT LOCAL

EPÍGRAF: III.6 CRÈDITS I DRETS DE CARÀCTER PERSONAL

SUBEPÍGRAF:

CLASSIFICAC	N. BÉ	QUANT. DESCRIPCIÓ	C. GESTO T. ADQUISICIÓ C. COST	COST ADQUI. D- ALTA	CENTRE UBICACIÓ	PLANTA ESPAI	V.B.C. DOT. AMORT	F.A. V.C.
		Llicència ExchgStdCAL 2007 OLP NL Gov UsrCAL		30/11/2009			0	0
600201	20368		GI COMPRA	49,03	CASAL PERE QUART		49,03	49,03
		Llicència ExchgStdCAL 2007 OLP NL Gov UsrCAL		30/11/2009			0	0
600201	20369		GI COMPRA	49,03	CASAL PERE QUART		49,03	49,03
		Llicència ExchgStdCAL 2007 OLP NL Gov UsrCAL		30/11/2009			0	0
600201	20370		GI COMPRA	49,03	CASAL PERE QUART		49,03	49,03
		Llicència ExchgStdCAL 2007 OLP NL Gov UsrCAL		30/11/2009			0	0
600201	20371		GI COMPRA	49,03	CASAL PERE QUART		49,03	49,03
		Llicència ExchgStdCAL 2007 OLP NL Gov UsrCAL		30/11/2009			0	0
600201	20372		GI COMPRA	49,03	CASAL PERE QUART		49,03	49,03
		Llicència ExchgStdCAL 2007 OLP NL Gov UsrCAL		30/11/2009			0	0
600201	20373		GI COMPRA	49,03	CASAL PERE QUART		49,03	49,03
		Llicència ExchgStdCAL 2007 OLP NL Gov UsrCAL		30/11/2009			0	0
600201	20374		GI COMPRA	49,03	CASAL PERE QUART		49,03	49,03
		Llicència ExchgStdCAL 2007 OLP NL Gov UsrCAL		30/11/2009			0	0
600201	20375		GI COMPRA	49,03	CASAL PERE QUART		49,03	49,03
		Llicència ExchgStdCAL 2007 OLP NL Gov UsrCAL		30/11/2009			0	0
600201	20376		GI COMPRA	49,03	CASAL PERE QUART		49,03	49,03

# AJUNTAMENT-AJUNTAMENT DE SABADELL

Data obtenció 17/06/2016 14:30  
Pàg. 125

## LLIBRE A LLIBRE A: BENS, DRETS I OBLIGACIONS DE L'ENT LOCAL

EPÍGRAF: III.6 CRÈDITS I DRETS DE CARÀCTER PERSONAL

SUBEPÍGRAF:

CLASSIFICAC	N. BÉ	QUANT. DESCRIPCIÓ	C. GESTO T. ADQUISICIÓ C. COST	COST ADQUI. D- ALTA	CENTRE UBICACIÓ	PLANTA ESPAI	V.B.C. DOT. AMORT	F.A. V.C.
		Llicència ExchgStdCAL 2007 OLP NL Gov UsrCAL		30/11/2009			0	0
600201	20377		GI COMPRA	49,03	CASAL PERE QUART		49,03	49,03
		Llicència ExchgStdCAL 2007 OLP NL Gov UsrCAL		30/11/2009			0	0
600201	20378		GI COMPRA	49,03	CASAL PERE QUART		49,03	49,03
		Llicència ExchgStdCAL 2007 OLP NL Gov UsrCAL		30/11/2009			0	0
600201	20379		GI COMPRA	49,03	CASAL PERE QUART		49,03	49,03
		Llicència ExchgStdCAL 2007 OLP NL Gov UsrCAL		30/11/2009			0	0
600201	20380		GI COMPRA	49,03	CASAL PERE QUART		49,03	49,03
		Llicència ExchgStdCAL 2007 OLP NL Gov UsrCAL		30/11/2009			0	0
600201	20381		GI COMPRA	49,03	CASAL PERE QUART		49,03	49,03
		Llicència ExchgStdCAL 2007 OLP NL Gov UsrCAL		30/11/2009			0	0
600201	20382		GI COMPRA	49,03	CASAL PERE QUART		49,03	49,03
		Llicència ExchgStdCAL 2007 OLP NL Gov UsrCAL		30/11/2009			0	0
600201	20383		GI COMPRA	49,03	CASAL PERE QUART		49,03	49,03
		Llicència ExchgStdCAL 2007 OLP NL Gov UsrCAL		30/11/2009			0	0
600201	20384		GI COMPRA	49,03	CASAL PERE QUART		49,03	49,03
		Llicència ExchgStdCAL 2007 OLP NL Gov UsrCAL		30/11/2009			0	0
600201	20385		GI COMPRA	49,03	CASAL PERE QUART		49,03	49,03

# AJUNTAMENT-AJUNTAMENT DE SABADELL

Data obtenció 17/06/2016 14:30  
Pàg. 126

## LLIBRE A LLIBRE A: BENS, DRETS I OBLIGACIONS DE L'ENT LOCAL

EPÍGRAF: III.6 CRÈDITS I DRETS DE CARÀCTER PERSONAL

SUBEPÍGRAF:

CLASSIFICAC	N. BÉ	QUANT. DESCRIPCIÓ	C. GESTO T. ADQUISICIÓ C. COST	COST ADQUI. D- ALTA	CENTRE UBICACIÓ	PLANTA ESPAI	V.B.C. DOT. AMORT	F.A. V.C.
		Llicència ExchgStdCAL 2007 OLP NL Gov UsrCAL		30/11/2009			0	0
600201	20386		GI COMPRA	49,03	CASAL PERE QUART		49,03	49,03
		Llicència ExchgStdCAL 2007 OLP NL Gov UsrCAL		30/11/2009			0	0
600201	20387		GI COMPRA	49,03	CASAL PERE QUART		49,03	49,03
		Llicència ExchgStdCAL 2007 OLP NL Gov UsrCAL		30/11/2009			0	0
600201	20388		GI COMPRA	49,03	CASAL PERE QUART		49,03	49,03
		Llicència ExchgStdCAL 2007 OLP NL Gov UsrCAL		30/11/2009			0	0
600201	20389		GI COMPRA	49,03	CASAL PERE QUART		49,03	49,03
		Llicència ExchgStdCAL 2007 OLP NL Gov UsrCAL		30/11/2009			0	0
600201	20390		GI COMPRA	49,03	CASAL PERE QUART		49,03	49,03
		Llicència ExchgStdCAL 2007 OLP NL Gov UsrCAL		30/11/2009			0	0
600201	20391		GI COMPRA	49,03	CASAL PERE QUART		49,03	49,03
		Llicència ExchgStdCAL 2007 OLP NL Gov UsrCAL		30/11/2009			0	0
600201	20392		GI COMPRA	49,03	CASAL PERE QUART		49,03	49,03
		Llicència ExchgStdCAL 2007 OLP NL Gov UsrCAL		30/11/2009			0	0
600201	20393		GI COMPRA	49,03	CASAL PERE QUART		49,03	49,03
		Llicència ExchgStdCAL 2007 OLP NL Gov UsrCAL		30/11/2009			0	0
600201	20394		GI COMPRA	49,03	CASAL PERE QUART		49,03	49,03

# AJUNTAMENT-AJUNTAMENT DE SABADELL

Data obtenció 17/06/2016 14:30  
Pàg. 127

## LLIBRE A LLIBRE A: BENS, DRETS I OBLIGACIONS DE L'ENT LOCAL

EPÍGRAF: III.6 CRÈDITS I DRETS DE CARÀCTER PERSONAL

SUBEPÍGRAF:

CLASSIFICAC N. BÉ	QUANT. DESCRIPCIÓ	C. GESTO T. ADQUISICIÓ C. COST	COST ADQUI. D- ALTA	CENTRE UBICACIÓ	PLANTA ESPAI	V.B.C. DOT. AMORT	F.A. V.C.
600201	20395	Llicència ExchgStdCAL 2007 OLP NL Gov UsrCAL	30/11/2009			0	0
		GI COMPRA	49,03	CASAL PERE QUART		49,03	49,03
600201	20396	Llicència ExchgStdCAL 2007 OLP NL Gov UsrCAL	30/11/2009			0	0
		GI COMPRA	49,03	CASAL PERE QUART		49,03	49,03
600201	20397	Llicència ExchgStdCAL 2007 OLP NL Gov UsrCAL	30/11/2009			0	0
		GI COMPRA	49,03	CASAL PERE QUART		49,03	49,03
600201	20398	Llicència ExchgStdCAL 2007 OLP NL Gov UsrCAL	30/11/2009			0	0
		GI COMPRA	49,03	CASAL PERE QUART		49,03	49,03
600201	20399	Llicència ExchgStdCAL 2007 OLP NL Gov UsrCAL	30/11/2009			0	0
		GI COMPRA	49,03	CASAL PERE QUART		49,03	49,03
600201	20400	Llicència ExchgStdCAL 2007 OLP NL Gov UsrCAL	30/11/2009			0	0
		GI COMPRA	49,03	CASAL PERE QUART		49,03	49,03
600201	20401	Llicència ExchgStdCAL 2007 OLP NL Gov UsrCAL	30/11/2009			0	0
		GI COMPRA	49,03	CASAL PERE QUART		49,03	49,03
600201	20402	Llicència ExchgStdCAL 2007 OLP NL Gov UsrCAL	30/11/2009			0	0
		GI COMPRA	49,03	CASAL PERE QUART		49,03	49,03
600201	20403	Llicència ExchgStdCAL 2007 OLP NL Gov UsrCAL	30/11/2009			0	0
		GI COMPRA	49,03	CASAL PERE QUART		49,03	49,03

# AJUNTAMENT-AJUNTAMENT DE SABADELL

Data obtenció 17/06/2016 14:30  
Pàg. 128

## LLIBRE A LLIBRE A: BENS, DRETS I OBLIGACIONS DE L'ENT LOCAL

EPÍGRAF: III.6 CRÈDITS I DRETS DE CARÀCTER PERSONAL

SUBEPÍGRAF:

CLASSIFICAC	N. BÉ	QUANT. DESCRIPCIÓ	C. GESTO T. ADQUISICIÓ C. COST	COST ADQUI. D- ALTA	CENTRE UBICACIÓ	PLANTA ESPAI	V.B.C. DOT. AMORT	F.A. V.C.
		Llicència ExchgStdCAL 2007 OLP NL Gov UsrCAL		30/11/2009			0	0
600201	20404		GI COMPRA	49,03	CASAL PERE QUART		49,03	49,03
		Llicència ExchgStdCAL 2007 OLP NL Gov UsrCAL		30/11/2009			0	0
600201	20405		GI COMPRA	49,03	CASAL PERE QUART		49,03	49,03
		Llicència ExchgStdCAL 2007 OLP NL Gov UsrCAL		30/11/2009			0	0
600201	20406		GI COMPRA	49,03	CASAL PERE QUART		49,03	49,03
		Llicència ExchgStdCAL 2007 OLP NL Gov UsrCAL		30/11/2009			0	0
600201	20407		GI COMPRA	49,03	CASAL PERE QUART		49,03	49,03
		Llicència ExchgStdCAL 2007 OLP NL Gov UsrCAL		30/11/2009			0	0
600201	20408		GI COMPRA	49,03	CASAL PERE QUART		49,03	49,03
		Llicència ExchgStdCAL 2007 OLP NL Gov UsrCAL		30/11/2009			0	0
600201	20409		GI COMPRA	49,03	CASAL PERE QUART		49,03	49,03
		Llicència ExchgStdCAL 2007 OLP NL Gov UsrCAL		30/11/2009			0	0
600201	20410		GI COMPRA	49,03	CASAL PERE QUART		49,03	49,03
		Llicència ExchgStdCAL 2007 OLP NL Gov UsrCAL		30/11/2009			0	0
600201	20411		GI COMPRA	49,03	CASAL PERE QUART		49,03	49,03
		Llicència ExchgStdCAL 2007 OLP NL Gov UsrCAL		30/11/2009			0	0
600201	20412		GI COMPRA	49,03	CASAL PERE QUART		49,03	49,03

# AJUNTAMENT-AJUNTAMENT DE SABADELL

Data obtenció 17/06/2016 14:30  
Pàg. 129

## LLIBRE A LLIBRE A: BENS, DRETS I OBLIGACIONS DE L'ENT LOCAL

EPÍGRAF: III.6 CRÈDITS I DRETS DE CARÀCTER PERSONAL

SUBEPÍGRAF:

CLASSIFICAC	N. BÉ	QUANT. DESCRIPCIÓ	C. GESTO T. ADQUISICIÓ C. COST	COST ADQUI. D- ALTA	CENTRE UBICACIÓ	PLANTA ESPAI	V.B.C. DOT. AMORT	F.A. V.C.
		Llicència ExchgStdCAL 2007 OLP NL Gov UsrCAL		30/11/2009			0	0
600201	20413		GI COMPRA	49,03	CASAL PERE QUART		49,03	49,03
		Llicència ExchgStdCAL 2007 OLP NL Gov UsrCAL		30/11/2009			0	0
600201	20414		GI COMPRA	49,03	CASAL PERE QUART		49,03	49,03
		Llicència ExchgStdCAL 2007 OLP NL Gov UsrCAL		30/11/2009			0	0
600201	20415		GI COMPRA	49,03	CASAL PERE QUART		49,03	49,03
		Llicència ExchgStdCAL 2007 OLP NL Gov UsrCAL		30/11/2009			0	0
600201	20416		GI COMPRA	49,03	CASAL PERE QUART		49,03	49,03
		Llicència ExchgStdCAL 2007 OLP NL Gov UsrCAL		30/11/2009			0	0
600201	20417		GI COMPRA	49,03	CASAL PERE QUART		49,03	49,03
		Llicència ExchgStdCAL 2007 OLP NL Gov UsrCAL		30/11/2009			0	0
600201	20418		GI COMPRA	49,03	CASAL PERE QUART		49,03	49,03
		Llicència ExchgStdCAL 2007 OLP NL Gov UsrCAL		30/11/2009			0	0
600201	20419		GI COMPRA	49,03	CASAL PERE QUART		49,03	49,03
		Llicència ExchgStdCAL 2007 OLP NL Gov UsrCAL		30/11/2009			0	0
600201	20420		GI COMPRA	49,03	CASAL PERE QUART		49,03	49,03
		Llicència ExchgStdCAL 2007 OLP NL Gov UsrCAL		30/11/2009			0	0
600201	20421		GI COMPRA	49,03	CASAL PERE QUART		49,03	49,03

# AJUNTAMENT-AJUNTAMENT DE SABADELL

Data obtenció 17/06/2016 14:30  
Pàg. 130

## LLIBRE A LLIBRE A: BENS, DRETS I OBLIGACIONS DE L'ENT LOCAL

EPÍGRAF: III.6 CRÈDITS I DRETS DE CARÀCTER PERSONAL

SUBEPÍGRAF:

CLASSIFICAC N. BÉ	QUANT. DESCRIPCIÓ	C. GESTO T. ADQUISICIÓ C. COST	COST ADQUI. D- ALTA	CENTRE UBICACIÓ	PLANTA ESPAI	V.B.C. DOT. AMORT	F.A. V.C.
600201	20422	Llicència ExchgStdCAL 2007 OLP NL Gov UsrCAL GI COMPRA	30/11/2009 49,03	CASAL PERE QUART		0 49,03	0 49,03
600201	20423	Llicència ExchgStdCAL 2007 OLP NL Gov UsrCAL GI COMPRA	30/11/2009 49,03	CASAL PERE QUART		0 49,03	0 49,03
600201	20424	Llicència ExchgStdCAL 2007 OLP NL Gov UsrCAL GI COMPRA	30/11/2009 49,03	CASAL PERE QUART		0 49,03	0 49,03
600201	20425	Llicència ExchgStdCAL 2007 OLP NL Gov UsrCAL GI COMPRA	30/11/2009 49,03	CASAL PERE QUART		0 49,03	0 49,03
600201	20426	Llicència ExchgStdCAL 2007 OLP NL Gov UsrCAL GI COMPRA	30/11/2009 49,03	CASAL PERE QUART		0 49,03	0 49,03
600201	20427	Llicència ExchgStdCAL 2007 OLP NL Gov UsrCAL GI COMPRA	30/11/2009 49,03	CASAL PERE QUART		0 49,03	0 49,03
600201	20428	Llicència ExchgStdCAL 2007 OLP NL Gov UsrCAL GI COMPRA	30/11/2009 49,03	CASAL PERE QUART		0 49,03	0 49,03
600201	20429	Llicència ExchgStdCAL 2007 OLP NL Gov UsrCAL GI COMPRA	30/11/2009 49,03	CASAL PERE QUART		0 49,03	0 49,03
600201	20430	Llicència ExchgStdCAL 2007 OLP NL Gov UsrCAL GI COMPRA	30/11/2009 49,03	CASAL PERE QUART		0 49,03	0 49,03



# AJUNTAMENT-AJUNTAMENT DE SABADELL

Data obtenció 17/06/2016 14:30  
Pàg. 131

## LLIBRE A LLIBRE A: BENS, DRETS I OBLIGACIONS DE L'ENT LOCAL

EPÍGRAF: III.6 CRÈDITS I DRETS DE CARÀCTER PERSONAL

SUBEPÍGRAF:

CLASSIFICAC	N. BÉ	QUANT. DESCRIPCIÓ	C. GESTO T. ADQUISICIÓ C. COST	COST ADQUI. D- ALTA	CENTRE UBICACIÓ	PLANTA ESPAI	V.B.C. DOT. AMORT	F.A. V.C.
		Llicència ExchgStdCAL 2007 OLP NL Gov UsrCAL		30/11/2009			0	0
600201	20431		GI COMPRA	49,03	CASAL PERE QUART		49,03	49,03
		Llicència ExchgStdCAL 2007 OLP NL Gov UsrCAL		30/11/2009			0	0
600201	20432		GI COMPRA	49,03	CASAL PERE QUART		49,03	49,03
		Llicència ExchgStdCAL 2007 OLP NL Gov UsrCAL		30/11/2009			0	0
600201	20433		GI COMPRA	49,03	CASAL PERE QUART		49,03	49,03
		Llicència ExchgStdCAL 2007 OLP NL Gov UsrCAL		30/11/2009			0	0
600201	20434		GI COMPRA	49,03	CASAL PERE QUART		49,03	49,03
		Llicència ExchgStdCAL 2007 OLP NL Gov UsrCAL		30/11/2009			0	0
600201	20435		GI COMPRA	49,03	CASAL PERE QUART		49,03	49,03
		Llicència ExchgStdCAL 2007 OLP NL Gov UsrCAL		13/11/2009			0	0
600201	20436		GI COMPRA	49,03	CASAL PERE QUART		49,03	49,03
		Llicència ExchgStdCAL 2007 OLP NL Gov UsrCAL		13/11/2009			0	0
600201	20437		GI COMPRA	49,03	CASAL PERE QUART		49,03	49,03
		Llicència ExchgStdCAL 2007 OLP NL Gov UsrCAL		13/11/2009			0	0
600201	20438		GI COMPRA	49,03	CASAL PERE QUART		49,03	49,03
		Llicència ExchgStdCAL 2007 OLP NL Gov UsrCAL		13/11/2009			0	0
600201	20439		GI COMPRA	49,03	CASAL PERE QUART		49,03	49,03

# AJUNTAMENT-AJUNTAMENT DE SABADELL

Data obtenció 17/06/2016 14:30  
Pàg. 132

## LLIBRE A LLIBRE A: BENS, DRETS I OBLIGACIONS DE L'ENT LOCAL

EPÍGRAF: III.6 CRÈDITS I DRETS DE CARÀCTER PERSONAL

SUBEPÍGRAF:

CLASSIFICAC	N. BÉ	QUANT. DESCRIPCIÓ	C. GESTO T. ADQUISICIÓ C. COST	COST ADQUI. D- ALTA	CENTRE UBICACIÓ	PLANTA ESPAI	V.B.C. DOT. AMORT	F.A. V.C.
		Llicència ExchgStdCAL 2007 OLP NL Gov UsrCAL		13/11/2009			0	0
600201	20440		GI COMPRA	49,03	CASAL PERE QUART		49,03	49,03
		Llicència ExchgStdCAL 2007 OLP NL Gov UsrCAL		13/11/2009			0	0
600201	20441		GI COMPRA	49,03	CASAL PERE QUART		49,03	49,03
		Llicència ExchgStdCAL 2007 OLP NL Gov UsrCAL		13/11/2009			0	0
600201	20442		GI COMPRA	49,03	CASAL PERE QUART		49,03	49,03
		Llicència ExchgStdCAL 2007 OLP NL Gov UsrCAL		13/11/2009			0	0
600201	20443		GI COMPRA	49,03	CASAL PERE QUART		49,03	49,03
		Llicència ExchgStdCAL 2007 OLP NL Gov UsrCAL		13/11/2009			0	0
600201	20444		GI COMPRA	49,03	CASAL PERE QUART		49,03	49,03
		Llicència ExchgStdCAL 2007 OLP NL Gov UsrCAL		13/11/2009			0	0
600201	20445		GI COMPRA	49,03	CASAL PERE QUART		49,03	49,03
		Llicència ExchgStdCAL 2007 OLP NL Gov UsrCAL		13/11/2009			0	0
600201	20446		GI COMPRA	49,03	CASAL PERE QUART		49,03	49,03
		Llicència ExchgStdCAL 2007 OLP NL Gov UsrCAL		13/11/2009			0	0
600201	20447		GI COMPRA	49,03	CASAL PERE QUART		49,03	49,03
		Llicència ExchgStdCAL 2007 OLP NL Gov UsrCAL		13/11/2009			0	0
600201	20448		GI COMPRA	49,03	CASAL PERE QUART		49,03	49,03

# AJUNTAMENT-AJUNTAMENT DE SABADELL

Data obtenció 17/06/2016 14:30  
Pàg. 133

## LLIBRE A LLIBRE A: BENS, DRETS I OBLIGACIONS DE L'ENT LOCAL

EPÍGRAF: III.6 CRÈDITS I DRETS DE CARÀCTER PERSONAL

SUBEPÍGRAF:

CLASSIFICAC	N. BÉ	QUANT. DESCRIPCIÓ	C. GESTO T. ADQUISICIÓ C. COST	COST ADQUI. D- ALTA	CENTRE UBICACIÓ	PLANTA ESPAI	V.B.C. DOT. AMORT	F.A. V.C.
		Llicència ExchgStdCAL 2007 OLP NL Gov UsrCAL		13/11/2009			0	0
600201	20449		GI COMPRA	49,03	CASAL PERE QUART		49,03	49,03
		Llicència ExchgStdCAL 2007 OLP NL Gov UsrCAL		13/11/2009			0	0
600201	20450		GI COMPRA	49,03	CASAL PERE QUART		49,03	49,03
		Llicència ExchgStdCAL 2007 OLP NL Gov UsrCAL		13/11/2009			0	0
600201	20451		GI COMPRA	49,03	CASAL PERE QUART		49,03	49,03
		Llicència ExchgStdCAL 2007 OLP NL Gov UsrCAL		13/11/2009			0	0
600201	20452		GI COMPRA	49,03	CASAL PERE QUART		49,03	49,03
		Llicència ExchgStdCAL 2007 OLP NL Gov UsrCAL		13/11/2009			0	0
600201	20453		GI COMPRA	49,03	CASAL PERE QUART		49,03	49,03
		Llicència ExchgStdCAL 2007 OLP NL Gov UsrCAL		13/11/2009			0	0
600201	20454		GI COMPRA	49,03	CASAL PERE QUART		49,03	49,03
		Llicència ExchgStdCAL 2007 OLP NL Gov UsrCAL		13/11/2009			0	0
600201	20455		GI COMPRA	49,03	CASAL PERE QUART		49,03	49,03
		Llicència ExchgStdCAL 2007 OLP NL Gov UsrCAL		13/11/2009			0	0
600201	20456		GI COMPRA	49,03	CASAL PERE QUART		49,03	49,03
		Llicència ExchgStdCAL 2007 OLP NL Gov UsrCAL		13/11/2009			0	0
600201	20457		GI COMPRA	49,03	CASAL PERE QUART		49,03	49,03

# AJUNTAMENT-AJUNTAMENT DE SABADELL

Data obtenció 17/06/2016 14:30  
Pàg. 134

## LLIBRE A LLIBRE A: BENS, DRETS I OBLIGACIONS DE L'ENT LOCAL

EPÍGRAF: III.6 CRÈDITS I DRETS DE CARÀCTER PERSONAL

SUBEPÍGRAF:

CLASSIFICAC	N. BÉ	QUANT. DESCRIPCIÓ	C. GESTO T. ADQUISICIÓ C. COST	COST ADQUI. D- ALTA	CENTRE UBICACIÓ	PLANTA ESPAI	V.B.C. DOT. AMORT	F.A. V.C.
		Llicència ExchgStdCAL 2007 OLP NL Gov UsrCAL		13/11/2009			0	0
600201	20458		GI COMPRA	49,03	CASAL PERE QUART		49,03	49,03
		Llicència ExchgStdCAL 2007 OLP NL Gov UsrCAL		13/11/2009			0	0
600201	20459		GI COMPRA	49,03	CASAL PERE QUART		49,03	49,03
		Llicència ExchgStdCAL 2007 OLP NL Gov UsrCAL		13/11/2009			0	0
600201	20460		GI COMPRA	49,03	CASAL PERE QUART		49,03	49,03
		Llicència ExchgStdCAL 2007 OLP NL Gov UsrCAL		13/11/2009			0	0
600201	20461		GI COMPRA	49,03	CASAL PERE QUART		49,03	49,03
		Llicència ExchgStdCAL 2007 OLP NL Gov UsrCAL		13/11/2009			0	0
600201	20462		GI COMPRA	49,03	CASAL PERE QUART		49,03	49,03
		Llicència ExchgStdCAL 2007 OLP NL Gov UsrCAL		13/11/2009			0	0
600201	20463		GI COMPRA	49,03	CASAL PERE QUART		49,03	49,03
		Llicència ExchgStdCAL 2007 OLP NL Gov UsrCAL		13/11/2009			0	0
600201	20464		GI COMPRA	49,03	CASAL PERE QUART		49,03	49,03
		Llicència ExchgStdCAL 2007 OLP NL Gov UsrCAL		13/11/2009			0	0
600201	20465		GI COMPRA	49,03	CASAL PERE QUART		49,03	49,03
		Llicència ExchgStdCAL 2007 OLP NL Gov UsrCAL		13/11/2009			0	0
600201	20466		GI COMPRA	49,03	CASAL PERE QUART		49,03	49,03

# AJUNTAMENT-AJUNTAMENT DE SABADELL

Data obtenció 17/06/2016 14:30  
Pàg. 135

## LLIBRE A LLIBRE A: BENS, DRETS I OBLIGACIONS DE L'ENT LOCAL

EPÍGRAF: III.6 CRÈDITS I DRETS DE CARÀCTER PERSONAL

SUBEPÍGRAF:

CLASSIFICAC	N. BÉ	QUANT. DESCRIPCIÓ	C. GESTO T. ADQUISICIÓ C. COST	COST ADQUI. D- ALTA	CENTRE UBICACIÓ	PLANTA ESPAI	V.B.C. DOT. AMORT	F.A. V.C.
		Llicència ExchgStdCAL 2007 OLP NL Gov UsrCAL		13/11/2009			0	0
600201	20467		GI COMPRA	49,03	CASAL PERE QUART		49,03	49,03
		Llicència ExchgStdCAL 2007 OLP NL Gov UsrCAL		13/11/2009			0	0
600201	20468		GI COMPRA	49,03	CASAL PERE QUART		49,03	49,03
		Llicència ExchgStdCAL 2007 OLP NL Gov UsrCAL		13/11/2009			0	0
600201	20469		GI COMPRA	49,03	CASAL PERE QUART		49,03	49,03
		Llicència ExchgStdCAL 2007 OLP NL Gov UsrCAL		13/11/2009			0	0
600201	20470		GI COMPRA	49,03	CASAL PERE QUART		49,03	49,03
		Llicència ExchgStdCAL 2007 OLP NL Gov UsrCAL		13/11/2009			0	0
600201	20471		GI COMPRA	49,03	CASAL PERE QUART		49,03	49,03
		Llicència ExchgStdCAL 2007 OLP NL Gov UsrCAL		13/11/2009			0	0
600201	20472		GI COMPRA	49,03	CASAL PERE QUART		49,03	49,03
		Llicència ExchgStdCAL 2007 OLP NL Gov UsrCAL		13/11/2009			0	0
600201	20473		GI COMPRA	49,03	CASAL PERE QUART		49,03	49,03
		Llicència ExchgStdCAL 2007 OLP NL Gov UsrCAL		13/11/2009			0	0
600201	20474		GI COMPRA	49,03	CASAL PERE QUART		49,03	49,03
		Llicència ExchgStdCAL 2007 OLP NL Gov UsrCAL		13/11/2009			0	0
600201	20475		GI COMPRA	49,03	CASAL PERE QUART		49,03	49,03

# AJUNTAMENT-AJUNTAMENT DE SABADELL

Data obtenció 17/06/2016 14:30  
Pàg. 136

## LLIBRE A LLIBRE A: BENS, DRETS I OBLIGACIONS DE L'ENT LOCAL

EPÍGRAF: III.6 CRÈDITS I DRETS DE CARÀCTER PERSONAL

SUBEPÍGRAF:

CLASSIFICAC	N. BÉ	QUANT. DESCRIPCIÓ	C. GESTO T. ADQUISICIÓ C. COST	COST ADQUI. D- ALTA	CENTRE UBICACIÓ	PLANTA ESPAI	V.B.C. DOT. AMORT	F.A. V.C.
		Llicència ExchgStdCAL 2007 OLP NL Gov UsrCAL		13/11/2009			0	0
600201	20476		GI COMPRA	49,03	CASAL PERE QUART		49,03	49,03
		Llicència ExchgStdCAL 2007 OLP NL Gov UsrCAL		13/11/2009			0	0
600201	20477		GI COMPRA	49,03	CASAL PERE QUART		49,03	49,03
		Llicència ExchgStdCAL 2007 OLP NL Gov UsrCAL		13/11/2009			0	0
600201	20478		GI COMPRA	49,03	CASAL PERE QUART		49,03	49,03
		Llicència ExchgStdCAL 2007 OLP NL Gov UsrCAL		13/11/2009			0	0
600201	20479		GI COMPRA	49,03	CASAL PERE QUART		49,03	49,03
		Llicència ExchgStdCAL 2007 OLP NL Gov UsrCAL		13/11/2009			0	0
600201	20480		GI COMPRA	49,03	CASAL PERE QUART		49,03	49,03
		Llicència ExchgStdCAL 2007 OLP NL Gov UsrCAL		13/11/2009			0	0
600201	20481		GI COMPRA	49,03	CASAL PERE QUART		49,03	49,03
		Llicència ExchgStdCAL 2007 OLP NL Gov UsrCAL		13/11/2009			0	0
600201	20482		GI COMPRA	49,03	CASAL PERE QUART		49,03	49,03
		Llicència ExchgStdCAL 2007 OLP NL Gov UsrCAL		13/11/2009			0	0
600201	20483		GI COMPRA	49,03	CASAL PERE QUART		49,03	49,03
		Llicència ExchgStdCAL 2007 OLP NL Gov UsrCAL		13/11/2009			0	0
600201	20484		GI COMPRA	49,03	CASAL PERE QUART		49,03	49,03

# AJUNTAMENT-AJUNTAMENT DE SABADELL

Data obtenció 17/06/2016 14:30  
Pàg. 137

## LLIBRE A LLIBRE A: BENS, DRETS I OBLIGACIONS DE L'ENT LOCAL

EPÍGRAF: III.6 CRÈDITS I DRETS DE CARÀCTER PERSONAL

SUBEPÍGRAF:

CLASSIFICAC	N. BÉ	QUANT. DESCRIPCIÓ	C. GESTO T. ADQUISICIÓ C. COST	COST ADQUI. D- ALTA	CENTRE UBICACIÓ	PLANTA ESPAI	V.B.C. DOT. AMORT	F.A. V.C.
		Llicència ExchgStdCAL 2007 OLP NL Gov UsrCAL		13/11/2009			0	0
600201	20485		GI COMPRA	49,03	CASAL PERE QUART		49,03	49,03
		Llicència ExchgStdCAL 2007 OLP NL Gov UsrCAL		13/11/2009			0	0
600201	20486		GI COMPRA	49,03	CASAL PERE QUART		49,03	49,03
		Llicència ExchgStdCAL 2007 OLP NL Gov UsrCAL		13/11/2009			0	0
600201	20487		GI COMPRA	49,03	CASAL PERE QUART		49,03	49,03
		Llicència ExchgStdCAL 2007 OLP NL Gov UsrCAL		13/11/2009			0	0
600201	20488		GI COMPRA	49,03	CASAL PERE QUART		49,03	49,03
		Llicència ExchgStdCAL 2007 OLP NL Gov UsrCAL		13/11/2009			0	0
600201	20489		GI COMPRA	49,03	CASAL PERE QUART		49,03	49,03
		Llicència ExchgStdCAL 2007 OLP NL Gov UsrCAL		13/11/2009			0	0
600201	20490		GI COMPRA	49,03	CASAL PERE QUART		49,03	49,03
		Llicència ExchgStdCAL 2007 OLP NL Gov UsrCAL		13/11/2009			0	0
600201	20491		GI COMPRA	49,03	CASAL PERE QUART		49,03	49,03
		Llicència ExchgStdCAL 2007 OLP NL Gov UsrCAL		13/11/2009			0	0
600201	20492		GI COMPRA	49,03	CASAL PERE QUART		49,03	49,03
		Llicència ExchgStdCAL 2007 OLP NL Gov UsrCAL		13/11/2009			0	0
600201	20493		GI COMPRA	49,03	CASAL PERE QUART		49,03	49,03

# AJUNTAMENT-AJUNTAMENT DE SABADELL

Data obtenció 17/06/2016 14:30  
Pàg. 138

## LLIBRE A LLIBRE A: BENS, DRETS I OBLIGACIONS DE L'ENT LOCAL

EPÍGRAF: III.6 CRÈDITS I DRETS DE CARÀCTER PERSONAL

SUBEPÍGRAF:

CLASSIFICAC	N. BÉ	QUANT. DESCRIPCIÓ	C. GESTO T. ADQUISICIÓ C. COST	COST ADQUI. D- ALTA	CENTRE UBICACIÓ	PLANTA ESPAI	V.B.C. DOT. AMORT	F.A. V.C.
		Llicència ExchgStdCAL 2007 OLP NL Gov UsrCAL		13/11/2009			0	0
600201	20494		GI COMPRA	49,03	CASAL PERE QUART		49,03	49,03
		Llicència ExchgStdCAL 2007 OLP NL Gov UsrCAL		13/11/2009			0	0
600201	20495		GI COMPRA	49,03	CASAL PERE QUART		49,03	49,03
		Llicència ExchgStdCAL 2007 OLP NL Gov UsrCAL		13/11/2009			0	0
600201	20496		GI COMPRA	49,03	CASAL PERE QUART		49,03	49,03
		Llicència ExchgStdCAL 2007 OLP NL Gov UsrCAL		13/11/2009			0	0
600201	20497		GI COMPRA	49,03	CASAL PERE QUART		49,03	49,03
		Llicència ExchgStdCAL 2007 OLP NL Gov UsrCAL		13/11/2009			0	0
600201	20498		GI COMPRA	49,03	CASAL PERE QUART		49,03	49,03
		Llicència ExchgStdCAL 2007 OLP NL Gov UsrCAL		13/11/2009			0	0
600201	20499		GI COMPRA	49,03	CASAL PERE QUART		49,03	49,03
		Llicència ExchgStdCAL 2007 OLP NL Gov UsrCAL		13/11/2009			0	0
600201	20500		GI COMPRA	49,03	CASAL PERE QUART		49,03	49,03
		Llicència ExchgStdCAL 2007 OLP NL Gov UsrCAL		13/11/2009			0	0
600201	20501		GI COMPRA	49,03	CASAL PERE QUART		49,03	49,03
		Llicència ExchgStdCAL 2007 OLP NL Gov UsrCAL		13/11/2009			0	0
600201	20502		GI COMPRA	49,03	CASAL PERE QUART		49,03	49,03



# AJUNTAMENT-AJUNTAMENT DE SABADELL

Data obtenció 17/06/2016 14:30  
Pàg. 139

## LLIBRE A LLIBRE A: BENS, DRETS I OBLIGACIONS DE L'ENT LOCAL

EPÍGRAF: III.6 CRÈDITS I DRETS DE CARÀCTER PERSONAL

SUBEPÍGRAF:

CLASSIFICAC N. BÉ	QUANT. DESCRIPCIÓ	C. GESTO T. ADQUISICIÓ C. COST	COST ADQUI. D- ALTA	CENTRE UBICACIÓ	PLANTA ESPAI	V.B.C. DOT. AMORT	F.A. V.C.
600201	20503	Llicència ExchgStdCAL 2007 OLP NL Gov UsrCAL	13/11/2009			0	0
		GI COMPRA	49,03	CASAL PERE QUART		49,03	49,03
600201	20504	Llicència ExchgStdCAL 2007 OLP NL Gov UsrCAL	13/11/2009			0	0
		GI COMPRA	49,03	CASAL PERE QUART		49,03	49,03
600201	20505	Llicència ExchgStdCAL 2007 OLP NL Gov UsrCAL	13/11/2009			0	0
		GI COMPRA	49,03	CASAL PERE QUART		49,03	49,03
600201	20506	Llicència ExchgStdCAL 2007 OLP NL Gov UsrCAL	13/11/2009			0	0
		GI COMPRA	49,03	CASAL PERE QUART		49,03	49,03
600201	20507	Llicència ExchgStdCAL 2007 OLP NL Gov UsrCAL	13/11/2009			0	0
		GI COMPRA	49,03	CASAL PERE QUART		49,03	49,03
600201	20508	Llicència ExchgStdCAL 2007 OLP NL Gov UsrCAL	13/11/2009			0	0
		GI COMPRA	49,03	CASAL PERE QUART		49,03	49,03
600201	20509	Llicència ExchgStdCAL 2007 OLP NL Gov UsrCAL	13/11/2009			0	0
		GI COMPRA	49,03	CASAL PERE QUART		49,03	49,03
600201	20510	Llicència ExchgStdCAL 2007 OLP NL Gov UsrCAL	13/11/2009			0	0
		GI COMPRA	49,03	CASAL PERE QUART		49,03	49,03
600201	20511	Llicència ExchgStdCAL 2007 OLP NL Gov UsrCAL	13/11/2009			0	0
		GI COMPRA	49,03	CASAL PERE QUART		49,03	49,03

# AJUNTAMENT-AJUNTAMENT DE SABADELL

Data obtenció 17/06/2016 14:30  
Pàg. 140

## LLIBRE A LLIBRE A: BENS, DRETS I OBLIGACIONS DE L'ENT LOCAL

EPÍGRAF: III.6 CRÈDITS I DRETS DE CARÀCTER PERSONAL

SUBEPÍGRAF:

CLASSIFICAC	N. BÉ	QUANT. DESCRIPCIÓ	C. GESTO T. ADQUISICIÓ C. COST	COST ADQUI. D- ALTA	CENTRE UBICACIÓ	PLANTA ESPAI	V.B.C. DOT. AMORT	F.A. V.C.
		Llicència ExchgStdCAL 2007 OLP NL Gov UsrCAL		13/11/2009			0	0
600201	20512		GI COMPRA	49,03	CASAL PERE QUART		49,03	49,03
		Llicència ExchgStdCAL 2007 OLP NL Gov UsrCAL		13/11/2009			0	0
600201	20513		GI COMPRA	49,03	CASAL PERE QUART		49,03	49,03
		Llicència ExchgStdCAL 2007 OLP NL Gov UsrCAL		13/11/2009			0	0
600201	20514		GI COMPRA	49,03	CASAL PERE QUART		49,03	49,03
		Llicència ExchgStdCAL 2007 OLP NL Gov UsrCAL		13/11/2009			0	0
600201	20515		GI COMPRA	49,03	CASAL PERE QUART		49,03	49,03
		Llicència ExchgStdCAL 2007 OLP NL Gov UsrCAL		13/11/2009			0	0
600201	20516		GI COMPRA	49,03	CASAL PERE QUART		49,03	49,03
		Llicència ExchgStdCAL 2007 OLP NL Gov UsrCAL		13/11/2009			0	0
600201	20517		GI COMPRA	49,03	CASAL PERE QUART		49,03	49,03
		Llicència ExchgStdCAL 2007 OLP NL Gov UsrCAL		13/11/2009			0	0
600201	20518		GI COMPRA	49,03	CASAL PERE QUART		49,03	49,03
		Llicència ExchgStdCAL 2007 OLP NL Gov UsrCAL		13/11/2009			0	0
600201	20519		GI COMPRA	49,03	CASAL PERE QUART		49,03	49,03
		Llicència ExchgStdCAL 2007 OLP NL Gov UsrCAL		13/11/2009			0	0
600201	20520		GI COMPRA	49,03	CASAL PERE QUART		49,03	49,03

# AJUNTAMENT-AJUNTAMENT DE SABADELL

Data obtenció 17/06/2016 14:30  
Pàg. 141

## LLIBRE A LLIBRE A: BENS, DRETS I OBLIGACIONS DE L'ENT LOCAL

EPÍGRAF: III.6 CRÈDITS I DRETS DE CARÀCTER PERSONAL

SUBEPÍGRAF:

CLASSIFICAC	N. BÉ	QUANT. DESCRIPCIÓ	C. GESTO T. ADQUISICIÓ C. COST	COST ADQUI. D- ALTA	CENTRE UBICACIÓ	PLANTA ESPAI	V.B.C. DOT. AMORT	F.A. V.C.
		Llicència ExchgStdCAL 2007 OLP NL Gov UsrCAL		13/11/2009			0	0
600201	20521		GI COMPRA	49,03	CASAL PERE QUART		49,03	49,03
		Llicència ExchgStdCAL 2007 OLP NL Gov UsrCAL		13/11/2009			0	0
600201	20522		GI COMPRA	49,03	CASAL PERE QUART		49,03	49,03
		Llicència ExchgStdCAL 2007 OLP NL Gov UsrCAL		13/11/2009			0	0
600201	20523		GI COMPRA	49,03	CASAL PERE QUART		49,03	49,03
		Llicència ExchgStdCAL 2007 OLP NL Gov UsrCAL		13/11/2009			0	0
600201	20524		GI COMPRA	49,03	CASAL PERE QUART		49,03	49,03
		Llicència ExchgStdCAL 2007 OLP NL Gov UsrCAL		13/11/2009			0	0
600201	20525		GI COMPRA	49,03	CASAL PERE QUART		49,03	49,03
		Llicència ExchgStdCAL 2007 OLP NL Gov UsrCAL		13/11/2009			0	0
600201	20526		GI COMPRA	49,03	CASAL PERE QUART		49,03	49,03
		Llicència ExchgStdCAL 2007 OLP NL Gov UsrCAL		13/11/2009			0	0
600201	20527		GI COMPRA	49,03	CASAL PERE QUART		49,03	49,03
		Llicència ExchgStdCAL 2007 OLP NL Gov UsrCAL		13/11/2009			0	0
600201	20528		GI COMPRA	49,03	CASAL PERE QUART		49,03	49,03
		Llicència ExchgStdCAL 2007 OLP NL Gov UsrCAL		13/11/2009			0	0
600201	20529		GI COMPRA	49,03	CASAL PERE QUART		49,03	49,03

# AJUNTAMENT-AJUNTAMENT DE SABADELL

Data obtenció 17/06/2016 14:30  
Pàg. 142

## LLIBRE A LLIBRE A: BENS, DRETS I OBLIGACIONS DE L'ENT LOCAL

EPÍGRAF: III.6 CRÈDITS I DRETS DE CARÀCTER PERSONAL

SUBEPÍGRAF:

CLASSIFICAC	N. BÉ	QUANT. DESCRIPCIÓ	C. GESTO T. ADQUISICIÓ C. COST	COST ADQUI. D- ALTA	CENTRE UBICACIÓ	PLANTA ESPAI	V.B.C. DOT. AMORT	F.A. V.C.
		Llicència ExchgStdCAL 2007 OLP NL Gov UsrCAL		13/11/2009			0	0
600201	20530		GI COMPRA	49,03	CASAL PERE QUART		49,03	49,03
		Llicència ExchgStdCAL 2007 OLP NL Gov UsrCAL		13/11/2009			0	0
600201	20531		GI COMPRA	49,03	CASAL PERE QUART		49,03	49,03
		Llicència ExchgStdCAL 2007 OLP NL Gov UsrCAL		13/11/2009			0	0
600201	20532		GI COMPRA	49,03	CASAL PERE QUART		49,03	49,03
		Llicència ExchgStdCAL 2007 OLP NL Gov UsrCAL		13/11/2009			0	0
600201	20533		GI COMPRA	49,03	CASAL PERE QUART		49,03	49,03
		Llicència ExchgStdCAL 2007 OLP NL Gov UsrCAL		13/11/2009			0	0
600201	20534		GI COMPRA	49,03	CASAL PERE QUART		49,03	49,03
		Llicència ExchgStdCAL 2007 OLP NL Gov UsrCAL		13/11/2009			0	0
600201	20535		GI COMPRA	49,03	CASAL PERE QUART		49,03	49,03
		Llicència ExchgStdCAL 2007 OLP NL Gov UsrCAL		13/11/2009			0	0
600201	20536		GI COMPRA	49,03	CASAL PERE QUART		49,03	49,03
		Llicència ExchgStdCAL 2007 OLP NL Gov UsrCAL		13/11/2009			0	0
600201	20537		GI COMPRA	49,03	CASAL PERE QUART		49,03	49,03
		Llicència ExchgStdCAL 2007 OLP NL Gov UsrCAL		13/11/2009			0	0
600201	20538		GI COMPRA	49,03	CASAL PERE QUART		49,03	49,03

# AJUNTAMENT-AJUNTAMENT DE SABADELL

Data obtenció 17/06/2016 14:30  
Pàg. 143

## LLIBRE A LLIBRE A: BENS, DRETS I OBLIGACIONS DE L'ENT LOCAL

EPÍGRAF: III.6 CRÈDITS I DRETS DE CARÀCTER PERSONAL

SUBEPÍGRAF:

CLASSIFICAC N. BÉ	QUANT. DESCRIPCIÓ	C. GESTO T. ADQUISICIÓ C. COST	COST ADQUI. D- ALTA	CENTRE UBICACIÓ	PLANTA ESPAI	V.B.C. DOT. AMORT	F.A. V.C.
600201	20539	Llicència ExchgStdCAL 2007 OLP NL Gov UsrCAL	13/11/2009			0	0
		GI COMPRA	49,03	CASAL PERE QUART		49,03	49,03
600201	20540	Llicència ExchgStdCAL 2007 OLP NL Gov UsrCAL	13/11/2009			0	0
		GI COMPRA	49,03	CASAL PERE QUART		49,03	49,03
600201	20541	Llicència ExchgStdCAL 2007 OLP NL Gov UsrCAL	13/11/2009			0	0
		GI COMPRA	49,03	CASAL PERE QUART		49,03	49,03
600201	20542	Llicència ExchgStdCAL 2007 OLP NL Gov UsrCAL	13/11/2009			0	0
		GI COMPRA	49,03	CASAL PERE QUART		49,03	49,03
600201	20543	Llicència ExchgStdCAL 2007 OLP NL Gov UsrCAL	13/11/2009			0	0
		GI COMPRA	49,03	CASAL PERE QUART		49,03	49,03
600201	20544	Llicència ExchgStdCAL 2007 OLP NL Gov UsrCAL	13/11/2009			0	0
		GI COMPRA	49,03	CASAL PERE QUART		49,03	49,03
600201	20545	Llicència ExchgStdCAL 2007 OLP NL Gov UsrCAL	13/11/2009			0	0
		GI COMPRA	49,03	CASAL PERE QUART		49,03	49,03
600201	20546	Llicència ExchgStdCAL 2007 OLP NL Gov UsrCAL	13/11/2009			0	0
		GI COMPRA	49,03	CASAL PERE QUART		49,03	49,03
600201	20547	Llicència ExchgStdCAL 2007 OLP NL Gov UsrCAL	13/11/2009			0	0
		GI COMPRA	49,03	CASAL PERE QUART		49,03	49,03

# AJUNTAMENT-AJUNTAMENT DE SABADELL

Data obtenció 17/06/2016 14:30  
Pàg. 144

## LLIBRE A LLIBRE A: BENS, DRETS I OBLIGACIONS DE L'ENT LOCAL

EPÍGRAF: III.6 CRÈDITS I DRETS DE CARÀCTER PERSONAL

SUBEPÍGRAF:

CLASSIFICAC	N. BÉ	QUANT. DESCRIPCIÓ	C. GESTO T. ADQUISICIÓ C. COST	COST ADQUI. D- ALTA	CENTRE UBICACIÓ	PLANTA ESPAI	V.B.C. DOT. AMORT	F.A. V.C.
		Llicència ExchgStdCAL 2007 OLP NL Gov UsrCAL		13/11/2009			0	0
600201	20548		GI COMPRA	49,03	CASAL PERE QUART		49,03	49,03
		Llicència ExchgStdCAL 2007 OLP NL Gov UsrCAL		13/11/2009			0	0
600201	20549		GI COMPRA	49,03	CASAL PERE QUART		49,03	49,03
		Llicència ExchgStdCAL 2007 OLP NL Gov UsrCAL		13/11/2009			0	0
600201	20550		GI COMPRA	49,03	CASAL PERE QUART		49,03	49,03
		Llicència ExchgStdCAL 2007 OLP NL Gov UsrCAL		13/11/2009			0	0
600201	20551		GI COMPRA	49,03	CASAL PERE QUART		49,03	49,03
		Llicència ExchgStdCAL 2007 OLP NL Gov UsrCAL		13/11/2009			0	0
600201	20552		GI COMPRA	49,03	CASAL PERE QUART		49,03	49,03
		Llicència ExchgStdCAL 2007 OLP NL Gov UsrCAL		13/11/2009			0	0
600201	20553		GI COMPRA	49,03	CASAL PERE QUART		49,03	49,03
		Llicència ExchgStdCAL 2007 OLP NL Gov UsrCAL		13/11/2009			0	0
600201	20554		GI COMPRA	49,03	CASAL PERE QUART		49,03	49,03
		Llicència ExchgStdCAL 2007 OLP NL Gov UsrCAL		13/11/2009			0	0
600201	20555		GI COMPRA	49,03	CASAL PERE QUART		49,03	49,03
		Llicència ExchgStdCAL 2007 OLP NL Gov UsrCAL		13/11/2009			0	0
600201	20556		GI COMPRA	49,03	CASAL PERE QUART		49,03	49,03

# AJUNTAMENT-AJUNTAMENT DE SABADELL

Data obtenció 17/06/2016 14:30  
Pàg. 145

## LLIBRE A LLIBRE A: BENS, DRETS I OBLIGACIONS DE L'ENT LOCAL

EPÍGRAF: III.6 CRÈDITS I DRETS DE CARÀCTER PERSONAL

SUBEPÍGRAF:

CLASSIFICAC N. BÉ	QUANT. DESCRIPCIÓ	C. GESTO T. ADQUISICIÓ C. COST	COST ADQUI. D- ALTA	CENTRE UBICACIÓ	PLANTA ESPAI	V.B.C. DOT. AMORT	F.A. V.C.
600201	20557	Llicència ExchgStdCAL 2007 OLP NL Gov UsrCAL	13/11/2009			0	0
		GI COMPRA	49,03	CASAL PERE QUART		49,03	49,03
600201	20558	Llicència ExchgStdCAL 2007 OLP NL Gov UsrCAL	13/11/2009			0	0
		GI COMPRA	49,03	CASAL PERE QUART		49,03	49,03
600201	20559	Llicència ExchgStdCAL 2007 OLP NL Gov UsrCAL	13/11/2009			0	0
		GI COMPRA	49,03	CASAL PERE QUART		49,03	49,03
600201	20560	Llicència ExchgStdCAL 2007 OLP NL Gov UsrCAL	13/11/2009			0	0
		GI COMPRA	49,03	CASAL PERE QUART		49,03	49,03
600201	20561	Llicència ExchgStdCAL 2007 OLP NL Gov UsrCAL	13/11/2009			0	0
		GI COMPRA	49,03	CASAL PERE QUART		49,03	49,03
600201	20562	Llicència ExchgStdCAL 2007 OLP NL Gov UsrCAL	13/11/2009			0	0
		GI COMPRA	49,03	CASAL PERE QUART		49,03	49,03
600201	20563	Llicència ExchgStdCAL 2007 OLP NL Gov UsrCAL	13/11/2009			0	0
		GI COMPRA	49,03	CASAL PERE QUART		49,03	49,03
600201	20564	Llicència ExchgStdCAL 2007 OLP NL Gov UsrCAL	13/11/2009			0	0
		GI COMPRA	49,03	CASAL PERE QUART		49,03	49,03
600201	20565	Llicència ExchgStdCAL 2007 OLP NL Gov UsrCAL	13/11/2009			0	0
		GI COMPRA	49,03	CASAL PERE QUART		49,03	49,03

# AJUNTAMENT-AJUNTAMENT DE SABADELL

Data obtenció 17/06/2016 14:30  
Pàg. 146

## LLIBRE A LLIBRE A: BENS, DRETS I OBLIGACIONS DE L'ENT LOCAL

EPÍGRAF: III.6 CRÈDITS I DRETS DE CARÀCTER PERSONAL

SUBEPÍGRAF:

CLASSIFICAC	N. BÉ	QUANT. DESCRIPCIÓ	C. GESTO T. ADQUISICIÓ C. COST	COST ADQUI. D- ALTA	CENTRE UBICACIÓ	PLANTA ESPAI	V.B.C. DOT. AMORT	F.A. V.C.
		Llicència ExchgStdCAL 2007 OLP NL Gov UsrCAL		13/11/2009			0	0
600201	20566		GI COMPRA	49,03	CASAL PERE QUART		49,03	49,03
		Llicència ExchgStdCAL 2007 OLP NL Gov UsrCAL		13/11/2009			0	0
600201	20567		GI COMPRA	49,03	CASAL PERE QUART		49,03	49,03
		Llicència ExchgStdCAL 2007 OLP NL Gov UsrCAL		13/11/2009			0	0
600201	20568		GI COMPRA	49,03	CASAL PERE QUART		49,03	49,03
		Llicència ExchgStdCAL 2007 OLP NL Gov UsrCAL		13/11/2009			0	0
600201	20569		GI COMPRA	49,03	CASAL PERE QUART		49,03	49,03
		Llicència ExchgStdCAL 2007 OLP NL Gov UsrCAL		13/11/2009			0	0
600201	20570		GI COMPRA	49,03	CASAL PERE QUART		49,03	49,03
		Llicència ExchgStdCAL 2007 OLP NL Gov UsrCAL		13/11/2009			0	0
600201	20571		GI COMPRA	49,03	CASAL PERE QUART		49,03	49,03
		Llicència ExchgStdCAL 2007 OLP NL Gov UsrCAL		13/11/2009			0	0
600201	20572		GI COMPRA	49,03	CASAL PERE QUART		49,03	49,03
		Llicència ExchgStdCAL 2007 OLP NL Gov UsrCAL		13/11/2009			0	0
600201	20573		GI COMPRA	49,03	CASAL PERE QUART		49,03	49,03
		Llicència ExchgStdCAL 2007 OLP NL Gov UsrCAL		13/11/2009			0	0
600201	20574		GI COMPRA	49,03	CASAL PERE QUART		49,03	49,03



# AJUNTAMENT-AJUNTAMENT DE SABADELL

Data obtenció 17/06/2016 14:30  
Pàg. 147

## LLIBRE A LLIBRE A: BENS, DRETS I OBLIGACIONS DE L'ENT LOCAL

EPÍGRAF: III.6 CRÈDITS I DRETS DE CARÀCTER PERSONAL

SUBEPÍGRAF:

CLASSIFICAC	N. BÉ	QUANT. DESCRIPCIÓ	C. GESTO T. ADQUISICIÓ C. COST	COST ADQUI. D- ALTA	CENTRE UBICACIÓ	PLANTA ESPAI	V.B.C. DOT. AMORT	F.A. V.C.
		Llicència ExchgStdCAL 2007 OLP NL Gov UsrCAL		13/11/2009			0	0
600201	20575		GI COMPRA	49,03	CASAL PERE QUART		49,03	49,03
		Llicència ExchgStdCAL 2007 OLP NL Gov UsrCAL		13/11/2009			0	0
600201	20576		GI COMPRA	49,03	CASAL PERE QUART		49,03	49,03
		Llicència ExchgStdCAL 2007 OLP NL Gov UsrCAL		13/11/2009			0	0
600201	20577		GI COMPRA	49,03	CASAL PERE QUART		49,03	49,03
		Llicència ExchgStdCAL 2007 OLP NL Gov UsrCAL		13/11/2009			0	0
600201	20578		GI COMPRA	49,03	CASAL PERE QUART		49,03	49,03
		Llicència ExchgStdCAL 2007 OLP NL Gov UsrCAL		13/11/2009			0	0
600201	20579		GI COMPRA	49,03	CASAL PERE QUART		49,03	49,03
		Llicència ExchgStdCAL 2007 OLP NL Gov UsrCAL		13/11/2009			0	0
600201	20580		GI COMPRA	49,03	CASAL PERE QUART		49,03	49,03
		Llicència ExchgStdCAL 2007 OLP NL Gov UsrCAL		13/11/2009			0	0
600201	20581		GI COMPRA	49,03	CASAL PERE QUART		49,03	49,03
		Llicència ExchgStdCAL 2007 OLP NL Gov UsrCAL		13/11/2009			0	0
600201	20582		GI COMPRA	49,03	CASAL PERE QUART		49,03	49,03
		Llicència ExchgStdCAL 2007 OLP NL Gov UsrCAL		13/11/2009			0	0
600201	20583		GI COMPRA	49,03	CASAL PERE QUART		49,03	49,03

# AJUNTAMENT-AJUNTAMENT DE SABADELL

Data obtenció 17/06/2016 14:30  
Pàg. 148

## LLIBRE A LLIBRE A: BENS, DRETS I OBLIGACIONS DE L'ENT LOCAL

EPÍGRAF: III.6 CRÈDITS I DRETS DE CARÀCTER PERSONAL

SUBEPÍGRAF:

CLASSIFICAC	N. BÉ	QUANT. DESCRIPCIÓ	C. GESTO T. ADQUISICIÓ C. COST	COST ADQUI. D- ALTA	CENTRE UBICACIÓ	PLANTA ESPAI	V.B.C. DOT. AMORT	F.A. V.C.
		Llicència ExchgStdCAL 2007 OLP NL Gov UsrCAL		13/11/2009			0	0
600201	20584		GI COMPRA	49,03	CASAL PERE QUART		49,03	49,03
		Llicència ExchgStdCAL 2007 OLP NL Gov UsrCAL		13/11/2009			0	0
600201	20585		GI COMPRA	49,03	CASAL PERE QUART		49,03	49,03
		Llicència ExchgStdCAL 2007 OLP NL Gov UsrCAL		13/11/2009			0	0
600201	20586		GI COMPRA	49,03	CASAL PERE QUART		49,03	49,03
		Llicència ExchgStdCAL 2007 OLP NL Gov UsrCAL		13/11/2009			0	0
600201	20587		GI COMPRA	49,03	CASAL PERE QUART		49,03	49,03
		Llicència ExchgStdCAL 2007 OLP NL Gov UsrCAL		13/11/2009			0	0
600201	20588		GI COMPRA	49,03	CASAL PERE QUART		49,03	49,03
		Llicència ExchgStdCAL 2007 OLP NL Gov UsrCAL		13/11/2009			0	0
600201	20589		GI COMPRA	49,03	CASAL PERE QUART		49,03	49,03
		Llicència ExchgStdCAL 2007 OLP NL Gov UsrCAL		13/11/2009			0	0
600201	20590		GI COMPRA	49,03	CASAL PERE QUART		49,03	49,03
		Llicència ExchgStdCAL 2007 OLP NL Gov UsrCAL		13/11/2009			0	0
600201	20591		GI COMPRA	49,03	CASAL PERE QUART		49,03	49,03
		Llicència ExchgStdCAL 2007 OLP NL Gov UsrCAL		13/11/2009			0	0
600201	20592		GI COMPRA	49,03	CASAL PERE QUART		49,03	49,03

# AJUNTAMENT-AJUNTAMENT DE SABADELL

Data obtenció 17/06/2016 14:30  
Pàg. 149

## LLIBRE A LLIBRE A: BENS, DRETS I OBLIGACIONS DE L'ENT LOCAL

EPÍGRAF: III.6 CRÈDITS I DRETS DE CARÀCTER PERSONAL

SUBEPÍGRAF:

CLASSIFICAC N. BÉ	QUANT. DESCRIPCIÓ	C. GESTO T. ADQUISICIÓ C. COST	COST ADQUI. D- ALTA	CENTRE UBICACIÓ	PLANTA ESPAI	V.B.C. DOT. AMORT	F.A. V.C.
600201	20593	Llicència ExchgStdCAL 2007 OLP NL Gov UsrCAL	13/11/2009			0	0
		GI COMPRA	49,03	CASAL PERE QUART		49,03	49,03
600201	20594	Llicència ExchgStdCAL 2007 OLP NL Gov UsrCAL	13/11/2009			0	0
		GI COMPRA	49,03	CASAL PERE QUART		49,03	49,03
600201	20595	Llicència ExchgStdCAL 2007 OLP NL Gov UsrCAL	13/11/2009			0	0
		GI COMPRA	49,03	CASAL PERE QUART		49,03	49,03
600201	20596	Llicència ExchgStdCAL 2007 OLP NL Gov UsrCAL	13/11/2009			0	0
		GI COMPRA	49,03	CASAL PERE QUART		49,03	49,03
600201	20597	Llicència ExchgStdCAL 2007 OLP NL Gov UsrCAL	13/11/2009			0	0
		GI COMPRA	49,03	CASAL PERE QUART		49,03	49,03
600201	20598	Llicència ExchgStdCAL 2007 OLP NL Gov UsrCAL	13/11/2009			0	0
		GI COMPRA	49,03	CASAL PERE QUART		49,03	49,03
600201	20599	Llicència ExchgStdCAL 2007 OLP NL Gov UsrCAL	13/11/2009			0	0
		GI COMPRA	49,03	CASAL PERE QUART		49,03	49,03
600201	20600	Llicència ExchgStdCAL 2007 OLP NL Gov UsrCAL	13/11/2009			0	0
		GI COMPRA	49,03	CASAL PERE QUART		49,03	49,03
600201	20601	Llicència ExchgStdCAL 2007 OLP NL Gov UsrCAL	13/11/2009			0	0
		GI COMPRA	49,03	CASAL PERE QUART		49,03	49,03

# AJUNTAMENT-AJUNTAMENT DE SABADELL

Data obtenció 17/06/2016 14:30  
Pàg. 150

## LLIBRE A LLIBRE A: BENS, DRETS I OBLIGACIONS DE L'ENT LOCAL

EPÍGRAF: III.6 CRÈDITS I DRETS DE CARÀCTER PERSONAL

SUBEPÍGRAF:

CLASSIFICAC N. BÉ	QUANT. DESCRIPCIÓ	C. GESTO T. ADQUISICIÓ C. COST	COST ADQUI. D- ALTA	CENTRE UBICACIÓ	PLANTA ESPAI	V.B.C. DOT. AMORT	F.A. V.C.
600201	20602	Llicència ExchgStdCAL 2007 OLP NL Gov UsrCAL	13/11/2009			0	0
		GI COMPRA	49,03	CASAL PERE QUART		49,03	49,03
600201	20603	Llicència ExchgStdCAL 2007 OLP NL Gov UsrCAL	13/11/2009			0	0
		GI COMPRA	49,03	CASAL PERE QUART		49,03	49,03
600201	20604	Llicència ExchgStdCAL 2007 OLP NL Gov UsrCAL	13/11/2009			0	0
		GI COMPRA	49,03	CASAL PERE QUART		49,03	49,03
600201	20605	Llicència ExchgStdCAL 2007 OLP NL Gov UsrCAL	13/11/2009			0	0
		GI COMPRA	49,03	CASAL PERE QUART		49,03	49,03
600201	20606	Llicència ExchgStdCAL 2007 OLP NL Gov UsrCAL	13/11/2009			0	0
		GI COMPRA	49,03	CASAL PERE QUART		49,03	49,03
600201	20607	Llicència ExchgStdCAL 2007 OLP NL Gov UsrCAL	13/11/2009			0	0
		GI COMPRA	49,03	CASAL PERE QUART		49,03	49,03
600201	20608	Llicència ExchgStdCAL 2007 OLP NL Gov UsrCAL	13/11/2009			0	0
		GI COMPRA	49,03	CASAL PERE QUART		49,03	49,03
600201	20609	Llicència ExchgStdCAL 2007 OLP NL Gov UsrCAL	13/11/2009			0	0
		GI COMPRA	49,03	CASAL PERE QUART		49,03	49,03
600201	20610	Llicència ExchgStdCAL 2007 OLP NL Gov UsrCAL	13/11/2009			0	0
		GI COMPRA	49,03	CASAL PERE QUART		49,03	49,03

# AJUNTAMENT-AJUNTAMENT DE SABADELL

Data obtenció 17/06/2016 14:30  
Pàg. 151

## LLIBRE A LLIBRE A: BENS, DRETS I OBLIGACIONS DE L'ENT LOCAL

EPÍGRAF: III.6 CRÈDITS I DRETS DE CARÀCTER PERSONAL

SUBEPÍGRAF:

CLASSIFICAC	N. BÉ	QUANT. DESCRIPCIÓ	C. GESTO T. ADQUISICIÓ C. COST	COST ADQUI. D- ALTA	CENTRE UBICACIÓ	PLANTA ESPAI	V.B.C. DOT. AMORT	F.A. V.C.
		Llicència ExchgStdCAL 2007 OLP NL Gov UsrCAL		13/11/2009			0	0
600201	20611		GI COMPRA	49,03	CASAL PERE QUART		49,03	49,03
		Llicència ExchgStdCAL 2007 OLP NL Gov UsrCAL		13/11/2009			0	0
600201	20612		GI COMPRA	49,03	CASAL PERE QUART		49,03	49,03
		Llicència ExchgStdCAL 2007 OLP NL Gov UsrCAL		13/11/2009			0	0
600201	20613		GI COMPRA	49,03	CASAL PERE QUART		49,03	49,03
		Llicència ExchgStdCAL 2007 OLP NL Gov UsrCAL		13/11/2009			0	0
600201	20614		GI COMPRA	49,03	CASAL PERE QUART		49,03	49,03
		Llicència ExchgStdCAL 2007 OLP NL Gov UsrCAL		13/11/2009			0	0
600201	20615		GI COMPRA	49,03	CASAL PERE QUART		49,03	49,03
		Llicència ExchgStdCAL 2007 OLP NL Gov UsrCAL		13/11/2009			0	0
600201	20616		GI COMPRA	49,03	CASAL PERE QUART		49,03	49,03
		Llicència ExchgStdCAL 2007 OLP NL Gov UsrCAL		13/11/2009			0	0
600201	20617		GI COMPRA	49,03	CASAL PERE QUART		49,03	49,03
		Llicència ExchgStdCAL 2007 OLP NL Gov UsrCAL		13/11/2009			0	0
600201	20618		GI COMPRA	49,03	CASAL PERE QUART		49,03	49,03
		Llicència ExchgStdCAL 2007 OLP NL Gov UsrCAL		13/11/2009			0	0
600201	20619		GI COMPRA	49,03	CASAL PERE QUART		49,03	49,03

# AJUNTAMENT-AJUNTAMENT DE SABADELL

Data obtenció 17/06/2016 14:30  
Pàg. 152

## LLIBRE A LLIBRE A: BENS, DRETS I OBLIGACIONS DE L'ENT LOCAL

EPÍGRAF: III.6 CRÈDITS I DRETS DE CARÀCTER PERSONAL

SUBEPÍGRAF:

CLASSIFICAC	N. BÉ	QUANT. DESCRIPCIÓ	C. GESTO T. ADQUISICIÓ C. COST	COST ADQUI. D- ALTA	CENTRE UBICACIÓ	PLANTA ESPAI	V.B.C. DOT. AMORT	F.A. V.C.
		Llicència ExchgStdCAL 2007 OLP NL Gov UsrCAL		13/11/2009			0	0
600201	20620		GI COMPRA	49,03	CASAL PERE QUART		49,03	49,03
		Llicència ExchgStdCAL 2007 OLP NL Gov UsrCAL		13/11/2009			0	0
600201	20621		GI COMPRA	49,03	CASAL PERE QUART		49,03	49,03
		Llicència ExchgStdCAL 2007 OLP NL Gov UsrCAL		13/11/2009			0	0
600201	20622		GI COMPRA	49,03	CASAL PERE QUART		49,03	49,03
		Llicència ExchgStdCAL 2007 OLP NL Gov UsrCAL		13/11/2009			0	0
600201	20623		GI COMPRA	49,03	CASAL PERE QUART		49,03	49,03
		Llicència ExchgStdCAL 2007 OLP NL Gov UsrCAL		13/11/2009			0	0
600201	20624		GI COMPRA	49,03	CASAL PERE QUART		49,03	49,03
		Llicència ExchgStdCAL 2007 OLP NL Gov UsrCAL		13/11/2009			0	0
600201	20625		GI COMPRA	49,03	CASAL PERE QUART		49,03	49,03
		Llicència ExchgStdCAL 2007 OLP NL Gov UsrCAL		13/11/2009			0	0
600201	20626		GI COMPRA	49,03	CASAL PERE QUART		49,03	49,03
		Llicència ExchgStdCAL 2007 OLP NL Gov UsrCAL		13/11/2009			0	0
600201	20627		GI COMPRA	49,03	CASAL PERE QUART		49,03	49,03
		Llicència ExchgStdCAL 2007 OLP NL Gov UsrCAL		13/11/2009			0	0
600201	20628		GI COMPRA	49,03	CASAL PERE QUART		49,03	49,03

# AJUNTAMENT-AJUNTAMENT DE SABADELL

Data obtenció 17/06/2016 14:30  
Pàg. 153

## LLIBRE A LLIBRE A: BENS, DRETS I OBLIGACIONS DE L'ENT LOCAL

EPÍGRAF: III.6 CRÈDITS I DRETS DE CARÀCTER PERSONAL

SUBEPÍGRAF:

CLASSIFICAC	N. BÉ	QUANT. DESCRIPCIÓ	C. GESTO T. ADQUISICIÓ C. COST	COST ADQUI. D- ALTA	CENTRE UBICACIÓ	PLANTA ESPAI	V.B.C. DOT. AMORT	F.A. V.C.
		Llicència ExchgStdCAL 2007 OLP NL Gov UsrCAL		13/11/2009			0	0
600201	20629		GI COMPRA	49,03	CASAL PERE QUART		49,03	49,03
		Llicència ExchgStdCAL 2007 OLP NL Gov UsrCAL		13/11/2009			0	0
600201	20630		GI COMPRA	49,03	CASAL PERE QUART		49,03	49,03
		Llicència ExchgStdCAL 2007 OLP NL Gov UsrCAL		13/11/2009			0	0
600201	20631		GI COMPRA	49,03	CASAL PERE QUART		49,03	49,03
		Llicència ExchgStdCAL 2007 OLP NL Gov UsrCAL		13/11/2009			0	0
600201	20632		GI COMPRA	49,03	CASAL PERE QUART		49,03	49,03
		Llicència ExchgStdCAL 2007 OLP NL Gov UsrCAL		13/11/2009			0	0
600201	20633		GI COMPRA	49,03	CASAL PERE QUART		49,03	49,03
		Llicència ExchgStdCAL 2007 OLP NL Gov UsrCAL		13/11/2009			0	0
600201	20634		GI COMPRA	49,03	CASAL PERE QUART		49,03	49,03
		Llicència ExchgStdCAL 2007 OLP NL Gov UsrCAL		13/11/2009			0	0
600201	20635		GI COMPRA	49,03	CASAL PERE QUART		49,03	49,03
		Llicència ExchgStdCAL 2007 OLP NL Gov UsrCAL		13/11/2009			0	0
600201	20636		GI COMPRA	49,03	CASAL PERE QUART		49,03	49,03
		Llicència ExchgStdCAL 2007 OLP NL Gov UsrCAL		13/11/2009			0	0
600201	20637		GI COMPRA	49,03	CASAL PERE QUART		49,03	49,03

# AJUNTAMENT-AJUNTAMENT DE SABADELL

Data obtenció 17/06/2016 14:30  
Pàg. 154

## LLIBRE A LLIBRE A: BENS, DRETS I OBLIGACIONS DE L'ENT LOCAL

EPÍGRAF: III.6 CRÈDITS I DRETS DE CARÀCTER PERSONAL

SUBEPÍGRAF:

CLASSIFICAC	N. BÉ	QUANT. DESCRIPCIÓ	C. GESTO T. ADQUISICIÓ C. COST	COST ADQUI. D- ALTA	CENTRE UBICACIÓ	PLANTA ESPAI	V.B.C. DOT. AMORT	F.A. V.C.
		Llicència ExchgStdCAL 2007 OLP NL Gov UsrcAL		13/11/2009			0	0
600201	20638		GI COMPRA	49,03	CASAL PERE QUART		49,03	49,03
		Llicència ExchgStdCAL 2007 OLP NL Gov UsrcAL		13/11/2009			0	0
600201	20639		GI COMPRA	49,03	CASAL PERE QUART		49,03	49,03
		Llicència ExchgStdCAL 2007 OLP NL Gov UsrcAL		13/11/2009			0	0
600201	20640		GI COMPRA	49,03	CASAL PERE QUART		49,03	49,03
		Llicència ExchgStdCAL 2007 OLP NL Gov UsrcAL		13/11/2009			0	0
600201	20641		GI COMPRA	49,03	CASAL PERE QUART		49,03	49,03
		Llicència ExchgStdCAL 2007 OLP NL Gov UsrcAL		13/11/2009			0	0
600201	20642		GI COMPRA	49,03	CASAL PERE QUART		49,03	49,03
		Llicència ExchgStdCAL 2007 OLP NL Gov UsrcAL		13/11/2009			0	0
600201	20643		GI COMPRA	49,03	CASAL PERE QUART		49,03	49,03
		Llicència ExchgStdCAL 2007 OLP NL Gov UsrcAL		13/11/2009			0	0
600201	20644		GI COMPRA	49,03	CASAL PERE QUART		49,03	49,03
		Llicència ExchgStdCAL 2007 OLP NL Gov UsrcAL		13/11/2009			0	0
600201	20645		GI COMPRA	49,03	CASAL PERE QUART		49,03	49,03
		Llicència ExchgStdCAL 2007 OLP NL Gov UsrcAL		13/11/2009			0	0
600201	20646		GI COMPRA	49,03	CASAL PERE QUART		49,03	49,03



# AJUNTAMENT-AJUNTAMENT DE SABADELL

Data obtenció 17/06/2016 14:30  
Pàg. 155

## LLIBRE A LLIBRE A: BENS, DRETS I OBLIGACIONS DE L'ENT LOCAL

EPÍGRAF: III.6 CRÈDITS I DRETS DE CARÀCTER PERSONAL

SUBEPÍGRAF:

CLASSIFICAC	N. BÉ	QUANT. DESCRIPCIÓ	C. GESTO T. ADQUISICIÓ C. COST	COST ADQUI. D- ALTA	CENTRE UBICACIÓ	PLANTA ESPAI	V.B.C. DOT. AMORT	F.A. V.C.
		Llicència ExchgStdCAL 2007 OLP NL Gov UsrCAL		13/11/2009			0	0
600201	20647		GI COMPRA	49,03	CASAL PERE QUART		49,03	49,03
		Llicència ExchgStdCAL 2007 OLP NL Gov UsrCAL		13/11/2009			0	0
600201	20648		GI COMPRA	49,03	CASAL PERE QUART		49,03	49,03
		Llicència ExchgStdCAL 2007 OLP NL Gov UsrCAL		13/11/2009			0	0
600201	20649		GI COMPRA	49,03	CASAL PERE QUART		49,03	49,03
		Llicència ExchgStdCAL 2007 OLP NL Gov UsrCAL		13/11/2009			0	0
600201	20650		GI COMPRA	49,03	CASAL PERE QUART		49,03	49,03
		Llicència ExchgStdCAL 2007 OLP NL Gov UsrCAL		13/11/2009			0	0
600201	20651		GI COMPRA	49,03	CASAL PERE QUART		49,03	49,03
		Llicència ExchgStdCAL 2007 OLP NL Gov UsrCAL		13/11/2009			0	0
600201	20652		GI COMPRA	49,03	CASAL PERE QUART		49,03	49,03
		Llicència ExchgStdCAL 2007 OLP NL Gov UsrCAL		13/11/2009			0	0
600201	20653		GI COMPRA	49,03	CASAL PERE QUART		49,03	49,03
		Llicència ExchgStdCAL 2007 OLP NL Gov UsrCAL		13/11/2009			0	0
600201	20654		GI COMPRA	49,03	CASAL PERE QUART		49,03	49,03
		Llicència ExchgStdCAL 2007 OLP NL Gov UsrCAL		13/11/2009			0	0
600201	20655		GI COMPRA	49,03	CASAL PERE QUART		49,03	49,03

# AJUNTAMENT-AJUNTAMENT DE SABADELL

Data obtenció 17/06/2016 14:30  
Pàg. 156

## LLIBRE A LLIBRE A: BENS, DRETS I OBLIGACIONS DE L'ENT LOCAL

EPÍGRAF: III.6 CRÈDITS I DRETS DE CARÀCTER PERSONAL

SUBEPÍGRAF:

CLASSIFICAC	N. BÉ	QUANT. DESCRIPCIÓ	C. GESTO T. ADQUISICIÓ C. COST	COST ADQUI. D- ALTA	CENTRE UBICACIÓ	PLANTA ESPAI	V.B.C. DOT. AMORT	F.A. V.C.
		Llicència ExchgStdCAL 2007 OLP NL Gov UsrCAL		13/11/2009			0	0
600201	20656		GI COMPRA	49,03	CASAL PERE QUART		49,03	49,03
		Llicència ExchgStdCAL 2007 OLP NL Gov UsrCAL		13/11/2009			0	0
600201	20657		GI COMPRA	49,03	CASAL PERE QUART		49,03	49,03
		Llicència ExchgStdCAL 2007 OLP NL Gov UsrCAL		13/11/2009			0	0
600201	20658		GI COMPRA	49,03	CASAL PERE QUART		49,03	49,03
		Llicència ExchgStdCAL 2007 OLP NL Gov UsrCAL		13/11/2009			0	0
600201	20659		GI COMPRA	49,03	CASAL PERE QUART		49,03	49,03
		Llicència ExchgStdCAL 2007 OLP NL Gov UsrCAL		13/11/2009			0	0
600201	20660		GI COMPRA	2.742,22	CASAL PERE QUART		2.742,22	2.742,22
		Llicència ExchgSvrEnt 2007 OLP NL Gov		13/11/2009			0	0
600201	20661		GI COMPRA	478,85	CASAL PERE QUART		478,85	478,85
		Llicència ExchgSvrStd 2007 OLP NL Gov		13/11/2009			0	0
600201	20662		GI COMPRA	478,85	CASAL PERE QUART		478,85	478,85
		Llicència ExchgSvrStd 2007 OLP NL Gov		13/11/2009			0	0
600201	20663		GI COMPRA	478,85	CASAL PERE QUART		478,85	478,85
		Llicència ExchgSvrStd 2007 OLP NL Gov		13/11/2009			0	0
600201	20664		GI COMPRA	3.882,19	CASAL PERE QUART		3.882,19	3.882,19
		Llicència SQLSvrStd 2008 OLP NL Gov 1proc		13/11/2009			0	0
600201	20665		GI COMPRA	3.882,19	CASAL PERE QUART		3.882,19	3.882,19

# AJUNTAMENT-AJUNTAMENT DE SABADELL

Data obtenció 17/06/2016 14:30  
Pàg. 157

## LLIBRE A LLIBRE A: BENS, DRETS I OBLIGACIONS DE L'ENT LOCAL

EPÍGRAF: III.6 CRÈDITS I DRETS DE CARÀCTER PERSONAL

SUBEPÍGRAF:

CLASSIFICAC	N. BÉ	QUANT. DESCRIPCIÓ	C. GESTO T. ADQUISICIÓ C. COST	COST ADQUI. D- ALTA	CENTRE UBICACIÓ	PLANTA ESPAI	V.B.C. DOT. AMORT	F.A. V.C.
600201	20666	Llicència SQLSvrStd 2008 OLP NL Gov 1proc	GI COMPRA	13/11/2009 3.882,19	CASAL PERE QUART		0 3.882,19	0 3.882,19
600201	20667	Llicència SQLSvrStd 2008 OLP NL Gov 1proc	GI COMPRA	13/11/2009 3.882,19	CASAL PERE QUART		0 3.882,19	0 3.882,19
600201	20668	Llicència WinTSCAL 2008 OLP NL Gov UsrCal	GI COMPRA	13/11/2009 63,92	CASAL PERE QUART		0 63,92	0 63,92
600201	20669	Llicència WinTSCAL 2008 OLP NL Gov UsrCal	GI COMPRA	13/11/2009 63,92	CASAL PERE QUART		0 63,92	0 63,92
600201	20670	Llicència WinTSCAL 2008 OLP NL Gov UsrCal	GI COMPRA	13/11/2009 63,92	CASAL PERE QUART		0 63,92	0 63,92
600201	20671	Llicència WinTSCAL 2008 OLP NL Gov UsrCal	GI COMPRA	13/11/2009 63,92	CASAL PERE QUART		0 63,92	0 63,92
600201	20672	Llicència WinTSCAL 2008 OLP NL Gov UsrCal	GI COMPRA	13/11/2009 63,92	CASAL PERE QUART		0 63,92	0 63,92
600201	20673	Llicència WinTSCAL 2008 OLP NL Gov UsrCal	GI COMPRA	13/11/2009 63,92	CASAL PERE QUART		0 63,92	0 63,92
600201	20674	Llicència WinTSCAL 2008 OLP NL Gov UsrCal	GI COMPRA	13/11/2009 63,92	CASAL PERE QUART		0 63,92	0 63,92

# AJUNTAMENT-AJUNTAMENT DE SABADELL

Data obtenció 17/06/2016 14:30  
Pàg. 158

## LLIBRE A LLIBRE A: BENS, DRETS I OBLIGACIONS DE L'ENT LOCAL

EPÍGRAF: III.6 CRÈDITS I DRETS DE CARÀCTER PERSONAL

SUBEPÍGRAF:

CLASSIFICAC N. BÉ	QUANT. DESCRIPCIÓ	C. GESTO T. ADQUISICIÓ C. COST	COST ADQUI. D- ALTA	CENTRE UBICACIÓ	PLANTA ESPAI	V.B.C. DOT. AMORT	F.A. V.C.
	Llicència WinTSCAL 2008 OLP NL Gov UsrCal		13/11/2009			0	0
600201 20675		GI COMPRA	63,92	CASAL PERE QUART		63,92	63,92
	Llicència WinTSCAL 2008 OLP NL Gov UsrCal		13/11/2009			0	0
600201 20676		GI COMPRA	63,92	CASAL PERE QUART		63,92	63,92
	Llicència WinTSCAL 2008 OLP NL Gov UsrCal		13/11/2009			0	0
600201 20677		GI COMPRA	63,92	CASAL PERE QUART		63,92	63,92
	Llicència WinTSCAL 2008 OLP NL Gov UsrCal		13/11/2009			0	0
600201 20678		GI COMPRA	63,92	CASAL PERE QUART		63,92	63,92
	Llicència WinTSCAL 2008 OLP NL Gov UsrCal		13/11/2009			0	0
600201 20679		GI COMPRA	63,92	CASAL PERE QUART		63,92	63,92
	Llicència WinTSCAL 2008 OLP NL Gov UsrCal		13/11/2009			0	0
600201 20680		GI COMPRA	63,92	CASAL PERE QUART		63,92	63,92
	Llicència WinTSCAL 2008 OLP NL Gov UsrCal		13/11/2009			0	0
600201 20681		GI COMPRA	63,92	CASAL PERE QUART		63,92	63,92
	Llicència WinTSCAL 2008 OLP NL Gov UsrCal		13/11/2009			0	0
600201 20682		GI COMPRA	63,92	CASAL PERE QUART		63,92	63,92
	Llicència WinTSCAL 2008 OLP NL Gov UsrCal		13/11/2009			0	0
600201 20683		GI COMPRA	63,92	CASAL PERE QUART		63,92	63,92

# AJUNTAMENT-AJUNTAMENT DE SABADELL

Data obtenció 17/06/2016 14:30  
Pàg. 159

## LLIBRE A LLIBRE A: BENS, DRETS I OBLIGACIONS DE L'ENT LOCAL

EPÍGRAF: III.6 CRÈDITS I DRETS DE CARÀCTER PERSONAL

SUBEPÍGRAF:

CLASSIFICAC	N. BÉ	QUANT. DESCRIPCIÓ	C. GESTO T. ADQUISICIÓ C. COST	COST ADQUI. D- ALTA	CENTRE UBICACIÓ	PLANTA ESPAI	V.B.C. DOT. AMORT	F.A. V.C.
		Llicència WinTSCAL 2008 OLP NL Gov UsrCal		13/11/2009			0	0
600201	20684		GI COMPRA	63,92	CASAL PERE QUART		63,92	63,92
		Llicència WinTSCAL 2008 OLP NL Gov UsrCal		13/11/2009			0	0
600201	20685		GI COMPRA	63,92	CASAL PERE QUART		63,92	63,92
		Llicència WinTSCAL 2008 OLP NL Gov UsrCal		13/11/2009			0	0
600201	20686		GI COMPRA	63,92	CASAL PERE QUART		63,92	63,92
		Llicència WinTSCAL 2008 OLP NL Gov UsrCal		13/11/2009			0	0
600201	20687		GI COMPRA	63,92	CASAL PERE QUART		63,92	63,92
		Llicència WinTSCAL 2008 OLP NL Gov UsrCal		13/11/2009			0	0
600201	20688		GI COMPRA	63,92	CASAL PERE QUART		63,92	63,92
		Llicència WinTSCAL 2008 OLP NL Gov UsrCal		13/11/2009			0	0
600201	20689		GI COMPRA	63,92	CASAL PERE QUART		63,92	63,92
		Llicència WinTSCAL 2008 OLP NL Gov UsrCal		13/11/2009			0	0
600201	20690		GI COMPRA	63,92	CASAL PERE QUART		63,92	63,92
		Llicència WinTSCAL 2008 OLP NL Gov UsrCal		13/11/2009			0	0
600201	20691		GI COMPRA	63,92	CASAL PERE QUART		63,92	63,92
		Llicència WinTSCAL 2008 OLP NL Gov UsrCal		13/11/2009			0	0
600201	20692		GI COMPRA	63,92	CASAL PERE QUART		63,92	63,92

# AJUNTAMENT-AJUNTAMENT DE SABADELL

Data obtenció 17/06/2016 14:30  
Pàg. 160

## LLIBRE A LLIBRE A: BENS, DRETS I OBLIGACIONS DE L'ENT LOCAL

EPÍGRAF: III.6 CRÈDITS I DRETS DE CARÀCTER PERSONAL

SUBEPÍGRAF:

CLASSIFICAC	N. BÉ	QUANT. DESCRIPCIÓ	C. GESTO T. ADQUISICIÓ C. COST	COST ADQUI. D- ALTA	CENTRE UBICACIÓ	PLANTA ESPAI	V.B.C. DOT. AMORT	F.A. V.C.
		Llicència WinTSCAL 2008 OLP NL Gov UsrCal		13/11/2009			0	0
600201	20693		GI COMPRA	63,92	CASAL PERE QUART		63,92	63,92
		Llicència WinTSCAL 2008 OLP NL Gov UsrCal		13/11/2009			0	0
600201	20694		GI COMPRA	63,92	CASAL PERE QUART		63,92	63,92
		Llicència WinTSCAL 2008 OLP NL Gov UsrCal		13/11/2009			0	0
600201	20695		GI COMPRA	63,92	CASAL PERE QUART		63,92	63,92
		Llicència WinTSCAL 2008 OLP NL Gov UsrCal		13/11/2009			0	0
600201	20696		GI COMPRA	63,92	CASAL PERE QUART		63,92	63,92
		Llicència WinTSCAL 2008 OLP NL Gov UsrCal		13/11/2009			0	0
600201	20697		GI COMPRA	63,92	CASAL PERE QUART		63,92	63,92
		Llicència WinTSCAL 2008 OLP NL Gov UsrCal		13/11/2009			0	0
600201	20698		GI COMPRA	63,92	CASAL PERE QUART		63,92	63,92
		Llicència WinTSCAL 2008 OLP NL Gov UsrCal		13/11/2009			0	0
600201	20699		GI COMPRA	63,92	CASAL PERE QUART		63,92	63,92
		Llicència WinTSCAL 2008 OLP NL Gov UsrCal		13/11/2009			0	0
600201	20700		GI COMPRA	63,92	CASAL PERE QUART		63,92	63,92
		Llicència WinTSCAL 2008 OLP NL Gov UsrCal		13/11/2009			0	0
600201	20701		GI COMPRA	63,92	CASAL PERE QUART		63,92	63,92

# AJUNTAMENT-AJUNTAMENT DE SABADELL

Data obtenció 17/06/2016 14:30  
Pàg. 161

## LLIBRE A LLIBRE A: BENS, DRETS I OBLIGACIONS DE L'ENT LOCAL

EPÍGRAF: III.6 CRÈDITS I DRETS DE CARÀCTER PERSONAL

SUBEPÍGRAF:

CLASSIFICAC N. BÉ	QUANT. DESCRIPCIÓ	C. GESTO T. ADQUISICIÓ C. COST	COST ADQUI. D- ALTA	CENTRE UBICACIÓ	PLANTA ESPAI	V.B.C. DOT. AMORT	F.A. V.C.
	Llicència WinTSCAL 2008 OLP NL Gov UsrCal		13/11/2009			0	0
600201	20702	GI COMPRA	63,92	CASAL PERE QUART		63,92	63,92
	Llicència WinTSCAL 2008 OLP NL Gov UsrCal		13/11/2009			0	0
600201	20703	GI COMPRA	63,92	CASAL PERE QUART		63,92	63,92
	Llicència WinTSCAL 2008 OLP NL Gov UsrCal		13/11/2009			0	0
600201	20704	GI COMPRA	63,92	CASAL PERE QUART		63,92	63,92
	Llicència WinTSCAL 2008 OLP NL Gov UsrCal		13/11/2009			0	0
600201	20705	GI COMPRA	63,92	CASAL PERE QUART		63,92	63,92
	Llicència WinTSCAL 2008 OLP NL Gov UsrCal		13/11/2009			0	0
600201	20706	GI COMPRA	63,92	CASAL PERE QUART		63,92	63,92
	Llicència WinTSCAL 2008 OLP NL Gov UsrCal		13/11/2009			0	0
600201	20707	GI COMPRA	63,92	CASAL PERE QUART		63,92	63,92
	Llicència WinTSCAL 2008 OLP NL Gov UsrCal		13/11/2009			0	0
600201	20708	GI COMPRA	63,92	CASAL PERE QUART		63,92	63,92
	Llicència WinTSCAL 2008 OLP NL Gov UsrCal		13/11/2009			0	0
600201	20709	GI COMPRA	63,92	CASAL PERE QUART		63,92	63,92
	Llicència WinTSCAL 2008 OLP NL Gov UsrCal		13/11/2009			0	0
600201	20710	GI COMPRA	63,92	CASAL PERE QUART		63,92	63,92

# AJUNTAMENT-AJUNTAMENT DE SABADELL

Data obtenció 17/06/2016 14:30  
Pàg. 162

## LLIBRE A LLIBRE A: BENS, DRETS I OBLIGACIONS DE L'ENT LOCAL

EPÍGRAF: III.6 CRÈDITS I DRETS DE CARÀCTER PERSONAL

SUBEPÍGRAF:

CLASSIFICAC N. BÉ	QUANT. DESCRIPCIÓ	C. GESTO T. ADQUISICIÓ C. COST	COST ADQUI. D- ALTA	CENTRE UBICACIÓ	PLANTA ESPAI	V.B.C. DOT. AMORT	F.A. V.C.
	Llicència WinTSCAL 2008 OLP NL Gov UsrCal		13/11/2009			0	0
600201 20711		GI COMPRA	63,92	CASAL PERE QUART		63,92	63,92
	Llicència WinTSCAL 2008 OLP NL Gov UsrCal		13/11/2009			0	0
600201 20712		GI COMPRA	63,92	CASAL PERE QUART		63,92	63,92
	Llicència WinTSCAL 2008 OLP NL Gov UsrCal		13/11/2009			0	0
600201 20713		GI COMPRA	63,92	CASAL PERE QUART		63,92	63,92
	Llicència WinTSCAL 2008 OLP NL Gov UsrCal		13/11/2009			0	0
600201 20714		GI COMPRA	63,92	CASAL PERE QUART		63,92	63,92
	Llicència WinTSCAL 2008 OLP NL Gov UsrCal		13/11/2009			0	0
600201 20715		GI COMPRA	63,92	CASAL PERE QUART		63,92	63,92
	Llicència WinTSCAL 2008 OLP NL Gov UsrCal		13/11/2009			0	0
600201 20716		GI COMPRA	63,92	CASAL PERE QUART		63,92	63,92
	Llicència WinTSCAL 2008 OLP NL Gov UsrCal		13/11/2009			0	0
600201 20717		GI COMPRA	63,92	CASAL PERE QUART		63,92	63,92
	Llicència WinTSCAL 2008 OLP NL Gov UsrCal		13/11/2009			0	0
600201 20718		GI COMPRA	63,92	CASAL PERE QUART		63,92	63,92
	Llicència WinTSCAL 2008 OLP NL Gov UsrCal		13/11/2009			0	0
600201 20719		GI COMPRA	63,92	CASAL PERE QUART		63,92	63,92



# AJUNTAMENT-AJUNTAMENT DE SABADELL

Data obtenció 17/06/2016 14:30  
Pàg. 163

## LLIBRE A LLIBRE A: BENS, DRETS I OBLIGACIONS DE L'ENT LOCAL

EPÍGRAF: III.6 CRÈDITS I DRETS DE CARÀCTER PERSONAL

SUBEPÍGRAF:

CLASSIFICAC	N. BÉ	QUANT. DESCRIPCIÓ	C. GESTO T. ADQUISICIÓ C. COST	COST ADQUI. D- ALTA	CENTRE UBICACIÓ	PLANTA ESPAI	V.B.C. DOT. AMORT	F.A. V.C.
		Llicència WinTSCAL 2008 OLP NL Gov UsrCal		13/11/2009			0	0
600201	20720		GI COMPRA	63,92	CASAL PERE QUART		63,92	63,92
		Llicència WinTSCAL 2008 OLP NL Gov UsrCal		13/11/2009			0	0
600201	20721		GI COMPRA	63,92	CASAL PERE QUART		63,92	63,92
		Llicència WinTSCAL 2008 OLP NL Gov UsrCal		13/11/2009			0	0
600201	20722		GI COMPRA	63,92	CASAL PERE QUART		63,92	63,92
		Llicència WinTSCAL 2008 OLP NL Gov UsrCal		13/11/2009			0	0
600201	20723		GI COMPRA	63,92	CASAL PERE QUART		63,92	63,92
		Llicència WinTSCAL 2008 OLP NL Gov UsrCal		13/11/2009			0	0
600201	20724		GI COMPRA	63,92	CASAL PERE QUART		63,92	63,92
		Llicència WinTSCAL 2008 OLP NL Gov UsrCal		13/11/2009			0	0
600201	20725		GI COMPRA	63,92	CASAL PERE QUART		63,92	63,92
		Llicència WinTSCAL 2008 OLP NL Gov UsrCal		13/11/2009			0	0
600201	20726		GI COMPRA	63,92	CASAL PERE QUART		63,92	63,92
		Llicència WinTSCAL 2008 OLP NL Gov UsrCal		13/11/2009			0	0
600201	20727		GI COMPRA	63,92	CASAL PERE QUART		63,92	63,92
		Llicència WinTSCAL 2008 OLP NL Gov UsrCal		13/11/2009			0	0
600201	20728		GI COMPRA	63,92	CASAL PERE QUART		63,92	63,92

# AJUNTAMENT-AJUNTAMENT DE SABADELL

Data obtenció 17/06/2016 14:30  
Pàg. 164

## LLIBRE A LLIBRE A: BENS, DRETS I OBLIGACIONS DE L'ENT LOCAL

EPÍGRAF: III.6 CRÈDITS I DRETS DE CARÀCTER PERSONAL

SUBEPÍGRAF:

CLASSIFICAC N. BÉ	QUANT. DESCRIPCIÓ	C. GESTO T. ADQUISICIÓ C. COST	COST ADQUI. D- ALTA	CENTRE UBICACIÓ	PLANTA ESPAI	V.B.C. DOT. AMORT	F.A. V.C.
	Llicència WinTSCAL 2008 OLP NL Gov UsrCal		13/11/2009			0	0
600201	20729	GI COMPRA	63,92	CASAL PERE QUART		63,92	63,92
	Llicència WinTSCAL 2008 OLP NL Gov UsrCal		13/11/2009			0	0
600201	20730	GI COMPRA	63,92	CASAL PERE QUART		63,92	63,92
	Llicència WinTSCAL 2008 OLP NL Gov UsrCal		13/11/2009			0	0
600201	20731	GI COMPRA	63,92	CASAL PERE QUART		63,92	63,92
	Llicència WinTSCAL 2008 OLP NL Gov UsrCal		13/11/2009			0	0
600201	20732	GI COMPRA	63,92	CASAL PERE QUART		63,92	63,92
	Llicència WinTSCAL 2008 OLP NL Gov UsrCal		13/11/2009			0	0
600201	20733	GI COMPRA	63,92	CASAL PERE QUART		63,92	63,92
	Llicència WinTSCAL 2008 OLP NL Gov UsrCal		13/11/2009			0	0
600201	20734	GI COMPRA	63,92	CASAL PERE QUART		63,92	63,92
	Llicència WinTSCAL 2008 OLP NL Gov UsrCal		13/11/2009			0	0
600201	20735	GI COMPRA	63,92	CASAL PERE QUART		63,92	63,92
	Llicència WinTSCAL 2008 OLP NL Gov UsrCal		13/11/2009			0	0
600201	20736	GI COMPRA	63,92	CASAL PERE QUART		63,92	63,92
	Llicència WinTSCAL 2008 OLP NL Gov UsrCal		13/11/2009			0	0
600201	20737	GI COMPRA	63,92	CASAL PERE QUART		63,92	63,92

# AJUNTAMENT-AJUNTAMENT DE SABADELL

Data obtenció 17/06/2016 14:30  
Pàg. 165

## LLIBRE A LLIBRE A: BENS, DRETS I OBLIGACIONS DE L'ENT LOCAL

EPÍGRAF: III.6 CRÈDITS I DRETS DE CARÀCTER PERSONAL

SUBEPÍGRAF:

CLASSIFICAC	N. BÉ	QUANT. DESCRIPCIÓ	C. GESTO T. ADQUISICIÓ C. COST	COST ADQUI. D- ALTA	CENTRE UBICACIÓ	PLANTA ESPAI	V.B.C. DOT. AMORT	F.A. V.C.
		Llicència WinTSCAL 2008 OLP NL Gov UsrCal		13/11/2009			0	0
600201	20738		GI COMPRA	63,92	CASAL PERE QUART		63,92	63,92
		Llicència WinTSCAL 2008 OLP NL Gov UsrCal		13/11/2009			0	0
600201	20739		GI COMPRA	63,92	CASAL PERE QUART		63,92	63,92
		Llicència WinTSCAL 2008 OLP NL Gov UsrCal		13/11/2009			0	0
600201	20740		GI COMPRA	63,92	CASAL PERE QUART		63,92	63,92
		Llicència WinTSCAL 2008 OLP NL Gov UsrCal		13/11/2009			0	0
600201	20741		GI COMPRA	63,92	CASAL PERE QUART		63,92	63,92
		Llicència WinTSCAL 2008 OLP NL Gov UsrCal		13/11/2009			0	0
600201	20742		GI COMPRA	63,92	CASAL PERE QUART		63,92	63,92
		Llicència WinTSCAL 2008 OLP NL Gov UsrCal		13/11/2009			0	0
600201	20743		GI COMPRA	63,92	CASAL PERE QUART		63,92	63,92
		Llicència WinTSCAL 2008 OLP NL Gov UsrCal		13/11/2009			0	0
600201	20744		GI COMPRA	63,92	CASAL PERE QUART		63,92	63,92
		Llicència WinTSCAL 2008 OLP NL Gov UsrCal		13/11/2009			0	0
600201	20745		GI COMPRA	63,92	CASAL PERE QUART		63,92	63,92
		Llicència WinTSCAL 2008 OLP NL Gov UsrCal		13/11/2009			0	0
600201	20746		GI COMPRA	63,92	CASAL PERE QUART		63,92	63,92

# AJUNTAMENT-AJUNTAMENT DE SABADELL

Data obtenció 17/06/2016 14:30  
Pàg. 166

## LLIBRE A LLIBRE A: BENS, DRETS I OBLIGACIONS DE L'ENT LOCAL

EPÍGRAF: III.6 CRÈDITS I DRETS DE CARÀCTER PERSONAL

SUBEPÍGRAF:

CLASSIFICAC N. BÉ	QUANT. DESCRIPCIÓ	C. GESTO T. ADQUISICIÓ C. COST	COST ADQUI. D- ALTA	CENTRE UBICACIÓ	PLANTA ESPAI	V.B.C. DOT. AMORT	F.A. V.C.
	Llicència WinTSCAL 2008 OLP NL Gov UsrCal		13/11/2009			0	0
600201 20747		GI COMPRA	63,92	CASAL PERE QUART		63,92	63,92
	Llicència WinTSCAL 2008 OLP NL Gov UsrCal		13/11/2009			0	0
600201 20748		GI COMPRA	63,92	CASAL PERE QUART		63,92	63,92
	Llicència WinTSCAL 2008 OLP NL Gov UsrCal		13/11/2009			0	0
600201 20749		GI COMPRA	63,92	CASAL PERE QUART		63,92	63,92
	Llicència WinTSCAL 2008 OLP NL Gov UsrCal		13/11/2009			0	0
600201 20750		GI COMPRA	63,92	CASAL PERE QUART		63,92	63,92
	Llicència WinTSCAL 2008 OLP NL Gov UsrCal		13/11/2009			0	0
600201 20751		GI COMPRA	63,92	CASAL PERE QUART		63,92	63,92
	Llicència WinTSCAL 2008 OLP NL Gov UsrCal		13/11/2009			0	0
600201 20752		GI COMPRA	63,92	CASAL PERE QUART		63,92	63,92
	Llicència WinTSCAL 2008 OLP NL Gov UsrCal		13/11/2009			0	0
600201 20753		GI COMPRA	63,92	CASAL PERE QUART		63,92	63,92
	Llicència WinTSCAL 2008 OLP NL Gov UsrCal		13/11/2009			0	0
600201 20754		GI COMPRA	63,92	CASAL PERE QUART		63,92	63,92
	Llicència WinTSCAL 2008 OLP NL Gov UsrCal		13/11/2009			0	0
600201 20755		GI COMPRA	63,92	CASAL PERE QUART		63,92	63,92

# AJUNTAMENT-AJUNTAMENT DE SABADELL

Data obtenció 17/06/2016 14:30  
Pàg. 167

## LLIBRE A LLIBRE A: BENS, DRETS I OBLIGACIONS DE L'ENT LOCAL

EPÍGRAF: III.6 CRÈDITS I DRETS DE CARÀCTER PERSONAL

SUBEPÍGRAF:

CLASSIFICAC N. BÉ	QUANT. DESCRIPCIÓ	C. GESTO T. ADQUISICIÓ C. COST	COST ADQUI. D- ALTA	CENTRE UBICACIÓ	PLANTA ESPAI	V.B.C. DOT. AMORT	F.A. V.C.
600201	20756	Llicència WinTSCAL 2008 OLP NL Gov UsrCal	13/11/2009			0	0
		GI COMPRA	63,92	CASAL PERE QUART		63,92	63,92
600201	20757	Llicència WinTSCAL 2008 OLP NL Gov UsrCal	13/11/2009			0	0
		GI COMPRA	63,92	CASAL PERE QUART		63,92	63,92
600201	20758	Llicència WinTSCAL 2008 OLP NL Gov UsrCal	13/11/2009			0	0
		GI COMPRA	63,92	CASAL PERE QUART		63,92	63,92
600201	20759	Llicència WinTSCAL 2008 OLP NL Gov UsrCal	13/11/2009			0	0
		GI COMPRA	63,92	CASAL PERE QUART		63,92	63,92
600201	20760	Llicència WinTSCAL 2008 OLP NL Gov UsrCal	13/11/2009			0	0
		GI COMPRA	63,92	CASAL PERE QUART		63,92	63,92
600201	20761	Llicència WinTSCAL 2008 OLP NL Gov UsrCal	13/11/2009			0	0
		GI COMPRA	63,92	CASAL PERE QUART		63,92	63,92
600201	20762	Llicència WinTSCAL 2008 OLP NL Gov UsrCal	13/11/2009			0	0
		GI COMPRA	63,92	CASAL PERE QUART		63,92	63,92
600201	20763	Llicència WinTSCAL 2008 OLP NL Gov UsrCal	13/11/2009			0	0
		GI COMPRA	63,92	CASAL PERE QUART		63,92	63,92
600201	20764	Llicència WinTSCAL 2008 OLP NL Gov UsrCal	13/11/2009			0	0
		GI COMPRA	63,92	CASAL PERE QUART		63,92	63,92

# AJUNTAMENT-AJUNTAMENT DE SABADELL

Data obtenció 17/06/2016 14:30  
Pàg. 168

## LLIBRE A LLIBRE A: BENS, DRETS I OBLIGACIONS DE L'ENT LOCAL

EPÍGRAF: III.6 CRÈDITS I DRETS DE CARÀCTER PERSONAL

SUBEPÍGRAF:

CLASSIFICAC	N. BÉ	QUANT. DESCRIPCIÓ	C. GESTO T. ADQUISICIÓ C. COST	COST ADQUI. D- ALTA	CENTRE UBICACIÓ	PLANTA ESPAI	V.B.C. DOT. AMORT	F.A. V.C.
		Llicència WinTSCAL 2008 OLP NL Gov UsrCal		13/11/2009			0	0
600201	20765		GI COMPRA	63,92	CASAL PERE QUART		63,92	63,92
		Llicència WinTSCAL 2008 OLP NL Gov UsrCal		13/11/2009			0	0
600201	20766		GI COMPRA	63,92	CASAL PERE QUART		63,92	63,92
		Llicència WinTSCAL 2008 OLP NL Gov UsrCal		13/11/2009			0	0
600201	20767		GI COMPRA	63,92	CASAL PERE QUART		63,92	63,92
		Llicència WinTSCAL 2008 OLP NL Gov UsrCal		13/11/2009			0	0
600201	20793		GI COMPRA	10.092,00	EDIFICI NARCIS GIRALT	TERCERA PLANTA	10.092,00	10.092,00
		Adequació programari RRHH al projecte T-CAT		31/12/2009	EDIFICI NARCÍS GIRALT		0	0
600201	20832		GI COMPRA	477,92	CA L'ESTRUCH		477,92	477,92
		Software de gestió de la interactivitat		31/12/2009	NAU CENTRAL		0	0
600201	20867		GI COMPRA	5.976,90	EDIFICI NARCIS GIRALT		5.976,90	5.976,90
		Software de Gestió Educativa (50%)		31/12/2009			0	0
600201	20896		GI COMPRA	1.804,99	CA L'ESTRUCH		1.804,99	1.804,99
		Software Apple		31/12/2009			0	0
600201	20897		GI COMPRA	958,00	CA L'ESTRUCH		958,00	958,00
		Software sistema operatiu Apple		31/12/2009			0	0
600201	20899		GI COMPRA	5.753,60	EDIFICI NARCIS GIRALT		5.753,60	5.753,60
		Llicencia MicroStations V8 2004 Edition		31/12/2009			0	0
600201	20900		GI COMPRA	5.753,60	EDIFICI NARCIS GIRALT		5.753,60	5.753,60

# AJUNTAMENT-AJUNTAMENT DE SABADELL

Data obtenció 17/06/2016 14:30  
Pàg. 169

## LLIBRE A LLIBRE A: BENS, DRETS I OBLIGACIONS DE L'ENT LOCAL

EPÍGRAF: III.6 CRÈDITS I DRETS DE CARÀCTER PERSONAL

SUBEPÍGRAF:

CLASSIFICAC N. BÉ	QUANT. DESCRIPCIÓ	C. GESTO T. ADQUISICIÓ C. COST	COST ADQUI. D- ALTA	CENTRE UBICACIÓ	PLANTA ESPAI	V.B.C. DOT. AMORT	F.A. V.C.
	Llicencia MicroStations V8 2004 Edition		31/12/2009			0	0
600201 21005		GI COMPRA	261,00	CENTRE CIVIC SANT OLEGUER		261,00	261,00
	Software puntxarxa Espainetnet		31/12/2009			0	0
600201 21006		GI COMPRA	1.276,00	CASAL PERE QUART		1.276,00	1.276,00
	Software Wi-fi		31/12/2009			0	0
600201 21065		GI COMPRA	577,68	CASAL PERE QUART		4.107,02	2.450,88
	Projectes d'edificació (disseny-càlcul d'estructures)		31/12/2009			151,19	1.656,14
600201 21363		GI COMPRA	5.309,90	EDIFICI NARCIS GIRALT		5.309,90	5.309,90
	Software de Gestió Educativa (50%)		07/06/2010			0	0
600201 21422		GI COMPRA	4.176,00	EDIFICI NARCIS GIRALT		4.176,00	4.176,00
	Software per a la creació de llocs de treball individualitzat		19/07/2010			0	0
600201 21479		GI COMPRA	79,00	EDIFICI NARCIS GIRALT		79,00	79,00
	Software d'ofimàtica		19/07/2010			0	0
600201 21481		GI COMPRA	199,00	EDIFICI NARCIS GIRALT		199,00	199,00
	Software per edició de video		19/07/2010			0	0
600201 21484		GI COMPRA	3.422,00	EDIFICI NARCIS GIRALT		6.043,96	6.043,96
	Licència per l'intranet		19/07/2010			0	0
600201 21485		GI COMPRA	87,27	EDIFICI NARCIS GIRALT		87,27	87,27
	Software de cerca de documents		13/09/2010			0	0
600201 21488		GI COMPRA	39.295,00	EDIFICI NARCIS GIRALT		49.880,00	49.880,00

# AJUNTAMENT-AJUNTAMENT DE SABADELL

Data obtenció 17/06/2016 14:30  
Pàg. 170

## LLIBRE A LLIBRE A: BENS, DRETS I OBLIGACIONS DE L'ENT LOCAL

EPÍGRAF: III.6 CRÈDITS I DRETS DE CARÀCTER PERSONAL

SUBEPÍGRAF:

CLASSIFICAC	N. BÉ	QUANT. DESCRIPCIÓ	C. GESTO T. ADQUISICIÓ C. COST	COST ADQUI. D- ALTA	CENTRE UBICACIÓ	PLANTA ESPAI	V.B.C. DOT. AMORT	F.A. V.C.
		Aplicació per al desenvolupament d'una plataforma d'integració dels sistemes		05/07/2010			0	0
600201	21589		GI COMPRA	54.850,60	URBANISME I OBRES MUNICIPALS		149.258,86	149.258,86
		Creació, gestió i publicació del sistema d'informació geogràfica d'Urbanisme		24/09/2010			0	0
600201	21620		GI COMPRA	109,62	EDIFICI NARCIS GIRALT		109,62	109,62
		Contaplus bàsica 2011		27/10/2010			0	0
600201	21641		GI COMPRA	587,64	EDIFICI NARCIS GIRALT		587,64	587,64
		Projectes d'edificació (disseny - càlcul d'estructures)		25/11/2010			0	0
600201	21659		GI COMPRA	18.514,20	EDIFICI NARCIS GIRALT		18.514,20	18.514,20
		Software per la generació de denúncies del radar de la Gran Via		09/12/2010			0	0
600201	21698		GI COMPRA	550,85	EDIFICI NARCIS GIRALT		550,85	550,85
		Llicència SAP Crystal Reports		20/12/2010			0	0
600201	21711		GI COMPRA	480,26	EDIFICI NARCIS GIRALT		480,26	480,26
		Llicència Crystal report 2008		28/12/2010			0	0
600201	21712		GI COMPRA	637,20	EDIFICI NARCIS GIRALT		637,20	637,20
		Llicència Adobe acrobat prof. V10 upgrade		28/12/2010			0	0
600201	21713		GI COMPRA	637,20	EDIFICI NARCIS GIRALT		637,20	637,20
		Llicència Adobe acrobat prof. V10 upgrade		28/12/2010			0	0
600201	21714		GI COMPRA	198,24	EDIFICI NARCIS GIRALT		198,24	198,24
		Llicència Adobe acrobat prof. V10 (completa)		28/12/2010			0	0



# AJUNTAMENT-AJUNTAMENT DE SABADELL

Data obtenció 17/06/2016 14:30  
 Pàg. 171

## LLIBRE A LLIBRE A: BENS, DRETS I OBLIGACIONS DE L'ENT LOCAL

EPÍGRAF: III.6 CRÈDITS I DRETS DE CARÀCTER PERSONAL

SUBEPÍGRAF:

CLASSIFICAC	N. BÉ	QUANT. DESCRIPCIÓ	C. GESTO T. ADQUISICIÓ C. COST	COST ADQUI. D- ALTA	CENTRE UBICACIÓ	PLANTA ESPAI	V.B.C. DOT. AMORT	F.A. V.C.
600201	21715	Llicència Adobe acrobat prof. V10 (completa)	GI COMPRA	198,24 28/12/2010	EDIFICI NARCIS GIRALT		198,24 0	198,24 0
600201	21716	Llicència Adobe acrobat prof. V10 (completa)	GI COMPRA	198,24 28/12/2010	EDIFICI NARCIS GIRALT		198,24 0	198,24 0
600201	21717	Llicència Visual Studio 2010 Premium con MSDN	GI COMPRA	2.419,00 28/12/2010	EDIFICI NARCIS GIRALT		2.419,00 0	2.419,00 0
600201	21845	Llicència Bentley Map perpetual	GI COMPRA	1.410,00 31/12/2010	EDIFICI NARCIS GIRALT		1.663,80 0	1.663,80 0
600201	21846	Llicència Bentley Map perpetual	GI COMPRA	1.410,00 31/12/2010	EDIFICI NARCIS GIRALT		1.663,80 0	1.663,80 0
600201	21847	Llicència Bentley Map perpetual	GI COMPRA	1.410,00 31/12/2010	EDIFICI NARCIS GIRALT		1.663,80 0	1.663,80 0
600201	21848	Llicències Microsoft	GI COMPRA	18.265,22 30/12/2010	EDIFICI NARCIS GIRALT		18.265,22 0	18.265,22 0
600201	21860	Aplicació informàtica QUID	GI COMPRA	1.652,00 31/12/2010	EDIFICI NARCIS GIRALT		1.652,00 0	1.652,00 0
600201	22023	Software finale 2011 per al Conservatori de Música	ED COMPRA	914,00 31/12/2010	ESCOLA DE MÚSICA		914,00 0	914,00 0
600201	22035	Programa informàtic per a l'Escola Illa.	ED COMPRA	1.177,46 31/12/2010	ESCOLA ILLA		1.177,46 0	1.177,46 0

# AJUNTAMENT-AJUNTAMENT DE SABADELL

Data obtenció 17/06/2016 14:30  
Pàg. 172

## LLIBRE A LLIBRE A: BENS, DRETS I OBLIGACIONS DE L'ENT LOCAL

EPÍGRAF: III.6 CRÈDITS I DRETS DE CARÀCTER PERSONAL

SUBEPÍGRAF:

CLASSIFICAC	N. BÉ	QUANT. DESCRIPCIÓ	C. GESTO T. ADQUISICIÓ C. COST	COST ADQUI. D- ALTA	CENTRE UBICACIÓ	PLANTA ESPAI	V.B.C. DOT. AMORT	F.A. V.C.
600201	22066	windows home premium Escola Illa	ED COMPRA	128,62 31/12/2010	ESCOLA ILLA		128,62 0	128,62 0
600201	22067	windows home premium Escola Illa	ED COMPRA	128,62 31/12/2010	ESCOLA ILLA		128,62 0	128,62 0
600201	22068	windows home premium Escola Illa	ED COMPRA	128,62 31/12/2010	ESCOLA ILLA		128,62 0	128,62 0
600201	22069	windows home premium Escola Illa	ED COMPRA	128,62 31/12/2010	ESCOLA ILLA		128,62 0	128,62 0
600201	22070	windows home premium Conservatori	ED COMPRA	128,62 31/12/2010	ESCOLA DE MÚSICA		128,62 0	128,62 0
600201	22071	windows home premium Conservatori	ED COMPRA	128,62 31/12/2010	ESCOLA DE MÚSICA		128,62 0	128,62 0
600201	22072	windows home premium Conservatori	ED COMPRA	128,62 31/12/2010	ESCOLA DE MÚSICA		128,62 0	128,62 0
600201	22086	Robot Structural Analysis Professional període 24/02/11 fins el 23/02/12.	EQ COMPRA	1.150,50 24/02/2011	URBANISME I OBRES MUNICIPALS		3.516,17 0	2.419,00 1.097,17
600201	22197	Aplicació informàtica Cloud Computing per a l'autogestió d'associacions i entitats	GI COMPRA	5.026,89 18/03/2011	EDIFICI NARCIS GIRALT		51.448,00 0	51.448,00 0
600201	22210	Aplicació PDF Editor Pro Spanish	GI COMPRA	152,31 06/04/2011	CASAL PERE QUART		152,31 0	152,31 0
600201	22293		GI COMPRA	411,82	EDIFICI NARCIS GIRALT		411,82	411,82

# AJUNTAMENT-AJUNTAMENT DE SABADELL

Data obtenció 17/06/2016 14:30  
Pàg. 173

## LLIBRE A LLIBRE A: BENS, DRETS I OBLIGACIONS DE L'ENT LOCAL

EPÍGRAF: III.6 CRÈDITS I DRETS DE CARÀCTER PERSONAL

SUBEPÍGRAF:

CLASSIFICAC N. BÉ	QUANT. DESCRIPCIÓ	C. GESTO T. ADQUISICIÓ C. COST	COST ADQUI. D- ALTA	CENTRE UBICACIÓ	PLANTA ESPAI	V.B.C. DOT. AMORT	F.A. V.C.
600201	22492	GI COMPRA	20/05/2011 136,20	EDIFICI NARCIS GIRALT		0 136,20	0 136,20
600201	22968	GI COMPRA	06/07/2011 377,48	EDIFICI NARCIS GIRALT		0 377,48	0 377,48
600201	23116	GI COMPRA	16/12/2011 239,99	AJUNTAMENT		0 239,99	0 239,99
600201	23121	GI COMPRA	31/12/2011 652,40	EDIFICI CONSISTORIAL		0 652,40	0 652,40
600201	23122	GI COMPRA	31/12/2011 652,40	EDIFICI NARCIS GIRALT		0 652,40	0 652,40
600201	23123	GI COMPRA	31/12/2011 652,40	EDIFICI NARCIS GIRALT		0 652,40	0 652,40
600201	23124	GI COMPRA	31/12/2011 652,40	EDIFICI NARCIS GIRALT		0 652,40	0 652,40
600201	23125	GI COMPRA	31/12/2011 652,39	EDIFICI NARCIS GIRALT		0 652,39	0 652,39
600201	23322	GI COMPRA	05/10/2012 4.960,00	EDIFICI NARCIS GIRALT		0 4.960,00	0 4.960,00
600201	23453	IT INVENTARIO, INSPECCIÓ FÍSICA O INVENTARIO	0	URBANISME I OBRES MUNICIPALS		1.553,69 0	0 0

# AJUNTAMENT-AJUNTAMENT DE SABADELL

Data obtenció 17/06/2016 14:30  
Pàg. 174

## LLIBRE A LLIBRE A: BENS, DRETS I OBLIGACIONS DE L'ENT LOCAL

EPÍGRAF: III.6 CRÈDITS I DRETS DE CARÀCTER PERSONAL

SUBEPÍGRAF:

CLASSIFICAC	N. BÉ	QUANT. DESCRIPCIÓ	C. GESTO C. COST	T. ADQUISICIÓ	COST ADQUI. D- ALTA	CENTRE UBICACIÓ	PLANTA ESPAI	V.B.C. DOT. AMORT	F.A. V.C.
600201	23464	2 llicències AutoCAD 2009 commercial New NLM S/N 349-12669078 i	GI COMPRA		01/01/2012	EDIFICI		0	0
600201	23464		GI COMPRA		29.947,50	EDIFICI NARCIS GIRALT	TERCERA PLANTA	59.895,00	12.655,89
600201	23467	Programari de control de presència del personal municipal	GI COMPRA		19/04/2013	EDIFICI NARCÍS GIRALT	RECURSOS HUMANS	7.486,87	47.239,11
600201	23467		GI COMPRA		840,95	EDIFICI NARCIS GIRALT	SEGONA PLANTA	840,95	0
600201	23468	Llicència Server Standard 2012 OLP NL Gobierno 2 Procesadores	GI COMPRA		10/05/2013	EDIFICI NARCÍS GIRALT	INFORMÀTICA	0	840,95
600201	23468		GI COMPRA		31,82	EDIFICI NARCIS GIRALT	SEGONA PLANTA	31,82	0
600201	23469	Llicència Windows Server CAL 2012 OLP NL Gobierno User CAL	GI COMPRA		10/05/2013	EDIFICI NARCÍS GIRALT	INFORMÀTICA	0	31,82
600201	23469		GI COMPRA		31,82	EDIFICI NARCIS GIRALT	SEGONA PLANTA	31,82	0
600201	23470	Llicència Windows Server CAL 2012 OLP NL Gobierno User CAL	GI COMPRA		10/05/2013	EDIFICI NARCÍS GIRALT	INFORMÀTICA	0	31,82
600201	23470		GI COMPRA		31,82	EDIFICI NARCIS GIRALT	SEGONA PLANTA	31,82	0
600201	23471	Llicència Windows Server CAL 2012 OLP NL Gobierno User CAL	GI COMPRA		10/05/2013	EDIFICI NARCÍS GIRALT	INFORMÀTICA	0	31,82
600201	23471		GI COMPRA		31,83	EDIFICI NARCIS GIRALT	SEGONA PLANTA	31,83	0
600201	23472	Llicència Windows Server CAL 2012 OLP NL Gobierno User CAL	GI COMPRA		10/05/2013	EDIFICI NARCÍS GIRALT	INFORMÀTICA	0	31,83
600201	23472		GI COMPRA		31,83	EDIFICI NARCIS GIRALT	SEGONA PLANTA	31,83	0
600201	23527	Llicència Windows Server CAL 2012 OLP NL Gobierno User CAL	GI COMPRA		10/05/2013	EDIFICI NARCÍS GIRALT	INFORMÀTICA	0	31,83
600201	23527		GI COMPRA		54,91	EDIFICI NARCIS GIRALT	SEGONA PLANTA	54,91	0
600201	23527	Llicència Alcatel-Lucent PEF	GI COMPRA		31/05/2013	EDIFICI NARCÍS GIRALT	INFORMÀTICA	0	54,91

# AJUNTAMENT-AJUNTAMENT DE SABADELL

Data obtenció 17/06/2016 14:30  
Pàg. 175

## LLIBRE A LLIBRE A: BENS, DRETS I OBLIGACIONS DE L'ENT LOCAL

EPÍGRAF: III.6 CRÈDITS I DRETS DE CARÀCTER PERSONAL

SUBEPÍGRAF:

CLASSIFICAC	N. BÉ	QUANT. DESCRIPCIÓ	C. GESTO T. ADQUISICIÓ C. COST	COST ADQUI. D- ALTA	CENTRE UBICACIÓ	PLANTA ESPAI	V.B.C. DOT. AMORT	F.A. V.C.
600201	23528	Llicència Alcatel-Lucent PEF	GI COMPRA	54,91	EDIFICI NARCIS GIRALT	SEGONA PLANTA	54,91	0
				31/05/2013	EDIFICI NARCÍS GIRALT	INFORMÀTICA	0	54,91
600201	23529	Llicència Alcatel-Lucent PEF	GI COMPRA	54,91	EDIFICI NARCIS GIRALT	SEGONA PLANTA	54,91	0
				31/05/2013	EDIFICI NARCÍS GIRALT	INFORMÀTICA	0	54,91
600201	23530	Llicència Alcatel-Lucent PEF	GI COMPRA	54,91	EDIFICI NARCIS GIRALT	SEGONA PLANTA	54,91	0
				31/05/2013	EDIFICI NARCÍS GIRALT	INFORMÀTICA	0	54,91
600201	23531	Llicència Alcatel-Lucent PEF	GI COMPRA	54,91	EDIFICI NARCIS GIRALT	SEGONA PLANTA	54,91	0
				31/05/2013	EDIFICI NARCÍS GIRALT	INFORMÀTICA	0	54,91
600201	23532	Llicència Alcatel-Lucent PEF	GI COMPRA	54,91	EDIFICI NARCIS GIRALT	SEGONA PLANTA	54,91	0
				31/05/2013	EDIFICI NARCÍS GIRALT	INFORMÀTICA	0	54,91
600201	23533	Llicència Alcatel-Lucent PEF	GI COMPRA	54,91	EDIFICI NARCIS GIRALT	SEGONA PLANTA	54,91	0
				31/05/2013	EDIFICI NARCÍS GIRALT	INFORMÀTICA	0	54,91
600201	23534	Llicència Alcatel-Lucent PEF	GI COMPRA	54,91	EDIFICI NARCIS GIRALT	SEGONA PLANTA	54,91	0
				31/05/2013	EDIFICI NARCÍS GIRALT	INFORMÀTICA	0	54,91
600201	23535	Llicència Alcatel-Lucent PEF	GI COMPRA	54,91	EDIFICI NARCIS GIRALT	SEGONA PLANTA	54,91	0
				31/05/2013	EDIFICI NARCÍS GIRALT	INFORMÀTICA	0	54,91
600201	23536	Llicència Alcatel-Lucent PEF	GI COMPRA	54,91	EDIFICI NARCIS GIRALT	SEGONA PLANTA	54,91	0
				31/05/2013	EDIFICI NARCÍS GIRALT	INFORMÀTICA	0	54,91
600201	23537		GI COMPRA	54,91	EDIFICI NARCIS GIRALT	SEGONA PLANTA	54,91	0

# AJUNTAMENT-AJUNTAMENT DE SABADELL

Data obtenció 17/06/2016 14:30  
Pàg. 176

## LLIBRE A LLIBRE A: BENS, DRETS I OBLIGACIONS DE L'ENT LOCAL

EPÍGRAF: III.6 CRÈDITS I DRETS DE CARÀCTER PERSONAL

SUBEPÍGRAF:

CLASSIFICAC	N. BÉ	QUANT. DESCRIPCIÓ	C. GESTO T. ADQUISICIÓ C. COST	COST ADQUI. D- ALTA	CENTRE UBICACIÓ	PLANTA ESPAI	V.B.C. DOT. AMORT	F.A. V.C.
		Llicència Alcatel-Lucent PEF		31/05/2013	EDIFICI NARCÍS GIRALT	INFORMÀTICA	0	54,91
600201	23538		GI COMPRA	54,91	EDIFICI NARCIS GIRALT	SEGONA PLANTA	54,91	0
		Llicència Alcatel-Lucent PEF		31/05/2013	EDIFICI NARCÍS GIRALT	INFORMÀTICA	0	54,91
600201	23539		GI COMPRA	54,91	EDIFICI NARCIS GIRALT	SEGONA PLANTA	54,91	0
		Llicència Alcatel-Lucent PEF		31/05/2013	EDIFICI NARCÍS GIRALT	INFORMÀTICA	0	54,91
600201	23540		GI COMPRA	54,91	EDIFICI NARCIS GIRALT	SEGONA PLANTA	54,91	0
		Llicència Alcatel-Lucent PEF		31/05/2013	EDIFICI NARCÍS GIRALT	INFORMÀTICA	0	54,91
600201	23541		GI COMPRA	54,91	EDIFICI NARCIS GIRALT	SEGONA PLANTA	54,91	0
		Llicència Alcatel-Lucent PEF		31/05/2013	EDIFICI NARCÍS GIRALT	INFORMÀTICA	0	54,91
600201	23542		GI COMPRA	54,91	EDIFICI NARCIS GIRALT	SEGONA PLANTA	54,91	0
		Llicència Alcatel-Lucent PEF		31/05/2013	EDIFICI NARCÍS GIRALT	INFORMÀTICA	0	54,91
600201	23543		GI COMPRA	54,91	EDIFICI NARCIS GIRALT	SEGONA PLANTA	54,91	0
		Llicència Alcatel-Lucent PEF		31/05/2013	EDIFICI NARCÍS GIRALT	INFORMÀTICA	0	54,91
600201	23544		GI COMPRA	54,91	EDIFICI NARCIS GIRALT	SEGONA PLANTA	54,91	0
		Llicència Alcatel-Lucent PEF		31/05/2013	EDIFICI NARCÍS GIRALT	INFORMÀTICA	0	54,91
600201	23545		GI COMPRA	54,91	EDIFICI NARCIS GIRALT	SEGONA PLANTA	54,91	0
		Llicència Alcatel-Lucent PEF		31/05/2013	EDIFICI NARCÍS GIRALT	INFORMÀTICA	0	54,91
600201	23546		GI COMPRA	54,91	EDIFICI NARCIS GIRALT	SEGONA PLANTA	54,91	0
		Llicència Alcatel-Lucent PEF		31/05/2013	EDIFICI NARCÍS GIRALT	INFORMÀTICA	0	54,91

# AJUNTAMENT-AJUNTAMENT DE SABADELL

Data obtenció 17/06/2016 14:30  
Pàg. 177

## LLIBRE A LLIBRE A: BENS, DRETS I OBLIGACIONS DE L'ENT LOCAL

EPÍGRAF: III.6 CRÈDITS I DRETS DE CARÀCTER PERSONAL

SUBEPÍGRAF:

CLASSIFICAC	N. BÉ	QUANT. DESCRIPCIÓ	C. GESTO T. ADQUISICIÓ C. COST	COST ADQUI. D- ALTA	CENTRE UBICACIÓ	PLANTA ESPAI	V.B.C. DOT. AMORT	F.A. V.C.
600201	23547	Llicència Alcatel-Lucent PEF	GI COMPRA	54,91	EDIFICI NARCIS GIRALT	SEGONA PLANTA	54,91	0
				31/05/2013	EDIFICI NARCÍS GIRALT	INFORMÀTICA	0	54,91
600201	23548	Llicència Alcatel-Lucent PEF	GI COMPRA	54,91	EDIFICI NARCIS GIRALT	SEGONA PLANTA	54,91	0
				31/05/2013	EDIFICI NARCÍS GIRALT	INFORMÀTICA	0	54,91
600201	23549	Llicència Alcatel-Lucent PEF	GI COMPRA	54,91	EDIFICI NARCIS GIRALT	SEGONA PLANTA	54,91	0
				31/05/2013	EDIFICI NARCÍS GIRALT	INFORMÀTICA	0	54,91
600201	23550	Llicència Alcatel-Lucent PEF	GI COMPRA	54,91	EDIFICI NARCIS GIRALT	SEGONA PLANTA	54,91	0
				31/05/2013	EDIFICI NARCÍS GIRALT	INFORMÀTICA	0	54,91
600201	23667	100 Llicències "office Standard 2013 Open Gov"	GI COMPRA	32.299,49	EDIFICI NARCIS GIRALT		32.299,49	0
				11/10/2013			0	32.299,49
600201	23668	100 Llicències "Windows server CAL2012 Open Gov"	GI COMPRA	2.940,30	EDIFICI NARCIS GIRALT		2.940,30	0
				11/10/2013			0	2.940,30
600201	23669	60 Llicències "Windows Remote desktop server CAL2012 per user Open Gov".	GI COMPRA	5.060,21	EDIFICI NARCIS GIRALT		5.060,21	0
				11/10/2013			0	5.060,21
600201	23683	Llicència Delphi XE5 enterprise new user	GI COMPRA	3.018,95	EDIFICI NARCIS GIRALT		3.018,95	0
				15/11/2013			0	3.018,95
600201	23719	Llicència VMware vSphere 5 Standard for 1 processor	GI COMPRA	2.181,27	EDIFICI NARCIS GIRALT		2.181,27	0
				22/11/2013			0	2.181,27
600201	23720		GI COMPRA	2.181,27	EDIFICI NARCIS GIRALT		2.181,27	0

# AJUNTAMENT-AJUNTAMENT DE SABADELL

Data obtenció 17/06/2016 14:30  
Pàg. 178

## LLIBRE A LLIBRE A: BENS, DRETS I OBLIGACIONS DE L'ENT LOCAL

EPÍGRAF: III.6 CRÈDITS I DRETS DE CARÀCTER PERSONAL

SUBEPÍGRAF:

CLASSIFICAC	N. BÉ	QUANT. DESCRIPCIÓ	C. GESTO C. COST	T. ADQUISICIÓ	COST ADQUI. D- ALTA	CENTRE UBICACIÓ	PLANTA ESPAI	V.B.C. DOT. AMORT	F.A. V.C.
600201	23721	Llicència VMware vSphere 5 Standard for 1 processor	GI COMPRA		22/11/2013			0	2.181,27
					2.181,27	EDIFICI NARCIS GIRALT		2.181,27	0
600201	23722	Llicència VMware vSphere 5 Standard for 1 processor	GI COMPRA		22/11/2013			0	2.181,27
					2.181,26	EDIFICI NARCIS GIRALT		2.181,26	0
600201	23769	Llicència VMware vSphere 5 Standard for 1 processor	GI COMPRA		22/11/2013			0	2.181,26
					5.172,75	EDIFICI NARCIS GIRALT		5.172,75	0
600201	23777	Llicència Delphi XE5 Professional 5	GI COMPRA		13/12/2013			0	5.172,75
					42.320,00	EDIFICI NARCIS GIRALT		42.320,00	0
600201	23809	Llicència aplicació venda d'entrades	GI COMPRA		13/12/2013			0	42.320,00
					666,31	EDIFICI NARCIS GIRALT		666,31	0
600201	23810	Llicència Acrobat Professional XI	GI COMPRA		31/12/2013			0	666,31
					666,31	EDIFICI NARCIS GIRALT		666,31	0
600201	23811	Llicència Acrobat Professional XI	GI COMPRA		31/12/2013			0	666,31
					666,30	EDIFICI NARCIS GIRALT		666,30	0
600201	23815	Llicència Acrobat Professional XI	GI COMPRA		31/12/2013			0	666,30
					323,00	EDIFICI NARCIS GIRALT		323,00	0
600201	23816	Llicència Office Standard 2013 Open Gov	GI COMPRA		31/12/2013			0	323,00
					323,00	EDIFICI NARCIS GIRALT		323,00	0
600201	23817	Llicència Office Standard 2013 Open Gov	GI COMPRA		31/12/2013			0	323,00
					323,00	EDIFICI NARCIS GIRALT		323,00	0
					323,00	EDIFICI NARCIS GIRALT		323,00	0
					323,00	EDIFICI NARCIS GIRALT		323,00	0



# AJUNTAMENT-AJUNTAMENT DE SABADELL

Data obtenció 17/06/2016 14:30  
Pàg. 179

## LLIBRE A LLIBRE A: BENS, DRETS I OBLIGACIONS DE L'ENT LOCAL

EPÍGRAF: III.6 CRÈDITS I DRETS DE CARÀCTER PERSONAL

SUBEPÍGRAF:

CLASSIFICAC	N. BÉ	QUANT. DESCRIPCIÓ	C. GESTO T. ADQUISICIÓ C. COST	COST ADQUI. D- ALTA	CENTRE UBICACIÓ	PLANTA ESPAI	V.B.C. DOT. AMORT	F.A. V.C.
600201	23818	Llicència Office Standard 2013 Open Gov	GI COMPRA	323,00	EDIFICI NARCIS GIRALT		323,00	0
				31/12/2013			0	323,00
600201	23819	Llicència Office Standard 2013 Open Gov	GI COMPRA	323,00	EDIFICI NARCIS GIRALT		323,00	0
				31/12/2013			0	323,00
600201	23820	Llicència Office Standard 2013 Open Gov	GI COMPRA	323,00	EDIFICI NARCIS GIRALT		323,00	0
				31/12/2013			0	323,00
600201	23821	Llicència Office Standard 2013 Open Gov	GI COMPRA	323,00	EDIFICI NARCIS GIRALT		323,00	0
				31/12/2013			0	323,00
600201	23822	Llicència Office Standard 2013 Open Gov	GI COMPRA	323,00	EDIFICI NARCIS GIRALT		323,00	0
				31/12/2013			0	323,00
600201	23823	Llicència Office Standard 2013 Open Gov	GI COMPRA	323,00	EDIFICI NARCIS GIRALT		323,00	0
				31/12/2013			0	323,00
600201	23824	Llicència Office Standard 2013 Open Gov	GI COMPRA	323,00	EDIFICI NARCIS GIRALT		323,00	0
				31/12/2013			0	323,00
600201	23825	Llicència Office Standard 2013 Open Gov	GI COMPRA	323,00	EDIFICI NARCIS GIRALT		323,00	0
				31/12/2013			0	323,00
600201	23826	Llicència Office Standard 2013 Open Gov	GI COMPRA	323,00	EDIFICI NARCIS GIRALT		323,00	0
				31/12/2013			0	323,00
600201	23827	Llicència Office Standard 2013 Open Gov	GI COMPRA	323,00	EDIFICI NARCIS GIRALT		323,00	0
				31/12/2013			0	323,00
600201	23828	Llicència Office Standard 2013 Open Gov	GI COMPRA	322,99	EDIFICI NARCIS GIRALT		322,99	0
				31/12/2013			0	322,99

# AJUNTAMENT-AJUNTAMENT DE SABADELL

Data obtenció 17/06/2016 14:30  
Pàg. 180

## LLIBRE A LLIBRE A: BENS, DRETS I OBLIGACIONS DE L'ENT LOCAL

EPÍGRAF: III.6 CRÈDITS I DRETS DE CARÀCTER PERSONAL

SUBEPÍGRAF:

CLASSIFICAC	N. BÉ	QUANT. DESCRIPCIÓ	C. GESTO T. ADQUISICIÓ C. COST	COST ADQUI. D- ALTA	CENTRE UBICACIÓ	PLANTA ESPAI	V.B.C. DOT. AMORT	F.A. V.C.
600201	23829	Llicència Office Standard 2013 Open Gov	GI COMPRA	322,99	EDIFICI NARCIS GIRALT		322,99	0
				31/12/2013			0	322,99
600201	23830	Llicència Office Standard 2013 Open Gov	GI COMPRA	322,99	EDIFICI NARCIS GIRALT		322,99	0
				31/12/2013			0	322,99
600201	23831	Llicència Office Standard 2013 Open Gov	GI COMPRA	322,99	EDIFICI NARCIS GIRALT		322,99	0
				31/12/2013			0	322,99
600201	23832	Llicència Office Standard 2013 Open Gov	GI COMPRA	322,99	EDIFICI NARCIS GIRALT		322,99	0
				31/12/2013			0	322,99
600201	23848	22 Llicències Deep Freeze ent Educació	GI COMPRA	692,12	EDIFICI NARCIS GIRALT		692,12	0
				31/12/2013			0	692,12
600201	23849	Llicència fast report VLC Professional edition team LIC	GI COMPRA	635,25	EDIFICI NARCIS GIRALT		635,25	0
				31/12/2013			0	635,25
600201	23850	Llicència plataforma de gestió electrònica del documents comptables integrada	GI COMPRA	8.000,00	EDIFICI NARCIS GIRALT		85.220,00	16.927,53
				31/12/2013			16.900,14	68.292,47
600201	23888	Llicència software Adobe TPL Master Collection CS Educ Nivel I amb DVD	ED COMPRA	1.193,03	ESCOLA ILLA		1.193,03	0
				31/12/2013			0	1.193,03
600201	24032	Acrobat Professional XI 11 Spanish Multiple Platforms	GI COMPRA	555,39	EDIFICI NARCIS GIRALT		555,39	139,22
				31/12/2014			138,84	416,17
600201	24033	Acrobat Professional XI 11 Spanish Multiple Platforms	GI COMPRA	555,39	EDIFICI NARCIS GIRALT		555,39	139,22
				31/12/2014			138,84	416,17

# AJUNTAMENT-AJUNTAMENT DE SABADELL

Data obtenció 17/06/2016 14:30  
Pàg. 181

## LLIBRE A LLIBRE A: BENS, DRETS I OBLIGACIONS DE L'ENT LOCAL

EPÍGRAF: III.6 CRÈDITS I DRETS DE CARÀCTER PERSONAL

SUBEPÍGRAF:

CLASSIFICAC	N. BÉ	QUANT. DESCRIPCIÓ	C. GESTO T. ADQUISICIÓ C. COST	COST ADQUI. D- ALTA	CENTRE UBICACIÓ	PLANTA ESPAI	V.B.C. DOT. AMORT	F.A. V.C.
600201	24049	Llicència DWare mini	GI COMPRA	219,71 31/12/2014	EDIFICI NARCIS GIRALT		219,71 54,92	55,07 164,64
600201	24050	Llicència DWare mini	GI COMPRA	219,71 31/12/2014	EDIFICI NARCIS GIRALT		219,71 54,92	55,07 164,64
600201	24051	Llicència DWare mini	GI COMPRA	219,71 31/12/2014	EDIFICI NARCIS GIRALT		219,71 54,92	55,07 164,64
600201	24052	Llicència DWare mini	GI COMPRA	219,71 31/12/2014	EDIFICI NARCIS GIRALT		219,71 54,92	55,07 164,64
600201	24053	Llicència DWare mini	GI COMPRA	219,71 31/12/2014	EDIFICI NARCIS GIRALT		219,71 54,92	55,07 164,64
600201	24054	Llicència DWare mini	GI COMPRA	219,71 31/12/2014	EDIFICI NARCIS GIRALT		219,71 54,92	55,07 164,64
600201	24055	Llicència DWare mini	GI COMPRA	219,72 31/12/2014	EDIFICI NARCIS GIRALT		219,72 54,93	55,08 164,64
600201	24056	Llicència DWare	GI COMPRA	344,85 31/12/2014	EDIFICI NARCIS GIRALT		344,85 86,21	86,44 258,41
600201	24057	70 llicències Office Std 2013	GI COMPRA	39.899,99 31/12/2014	EDIFICI NARCIS GIRALT		39.899,99 9.974,99	10.002,31 29.897,68
600201	24058	Llicència Acrobat professional XI 11 Spanish Multiple Platforms Licencia	GI COMPRA	555,39 31/12/2014	EDIFICI NARCIS GIRALT		555,39 138,84	139,22 416,17
600201	24059		GI COMPRA	555,39	EDIFICI NARCIS GIRALT		555,39	139,22

# AJUNTAMENT-AJUNTAMENT DE SABADELL

Data obtenció 17/06/2016 14:30  
Pàg. 182

## LLIBRE A LLIBRE A: BENS, DRETS I OBLIGACIONS DE L'ENT LOCAL

EPÍGRAF: III.6 CRÈDITS I DRETS DE CARÀCTER PERSONAL

SUBEPÍGRAF:

CLASSIFICAC N. BÉ	QUANT. DESCRIPCIÓ	C. GESTO T. ADQUISICIÓ C. COST	COST ADQUI. D- ALTA	CENTRE UBICACIÓ	PLANTA ESPAI	V.B.C. DOT. AMORT	F.A. V.C.
	Llicència Acrobat professional XI 11 Spanish Multiple Platforms Licencia		31/12/2014			138,84	416,17
600201 24060		GI COMPRA	555,39	EDIFICI NARCIS GIRALT		555,39	139,22
	Llicència Acrobat professional XI 11 Spanish Multiple Platforms Licencia		31/12/2014			138,84	416,17
600201 24061		GI COMPRA	555,39	EDIFICI NARCIS GIRALT		555,39	139,22
	Llicència Acrobat professional XI 11 Spanish Multiple Platforms Licencia		31/12/2014			138,84	416,17
600201 24062		GI COMPRA	555,39	EDIFICI NARCIS GIRALT		555,39	139,22
	Llicència Acrobat professional XI 11 Spanish Multiple Platforms Licencia		31/12/2014			138,84	416,17
600201 24125		GI COMPRA	322,71	EDIFICI NARCIS GIRALT		322,71	80,89
	Llicència Officestd 2013 PLO NL GOV		31/12/2014			80,67	241,82
600201 24126		GI COMPRA	322,71	EDIFICI NARCIS GIRALT		322,71	80,89
	Llicència Officestd 2013 PLO NL GOV		31/12/2014			80,67	241,82
600201 24127		GI COMPRA	322,71	EDIFICI NARCIS GIRALT		322,71	80,89
	Llicència Officestd 2013 PLO NL GOV		31/12/2014			80,67	241,82
600201 24128		GI COMPRA	322,71	EDIFICI NARCIS GIRALT		322,71	80,89
	Llicència Officestd 2013 PLO NL GOV		31/12/2014			80,67	241,82
600201 24129		GI COMPRA	322,71	EDIFICI NARCIS GIRALT		322,71	80,89
	Llicència Officestd 2013 PLO NL GOV		31/12/2014			80,67	241,82
600201 24130		GI COMPRA	322,71	EDIFICI NARCIS GIRALT		322,71	80,89
	Llicència Officestd 2013 PLO NL GOV		31/12/2014			80,67	241,82
600201 24131		GI COMPRA	322,71	EDIFICI NARCIS GIRALT		322,71	80,89
	Llicència Officestd 2013 PLO NL GOV		31/12/2014			80,67	241,82

# AJUNTAMENT-AJUNTAMENT DE SABADELL

Data obtenció 17/06/2016 14:30  
Pàg. 183

## LLIBRE A LLIBRE A: BENS, DRETS I OBLIGACIONS DE L'ENT LOCAL

EPÍGRAF: III.6 CRÈDITS I DRETS DE CARÀCTER PERSONAL

SUBEPÍGRAF:

CLASSIFICAC	N. BÉ	QUANT. DESCRIPCIÓ	C. GESTO T. ADQUISICIÓ C. COST	COST ADQUI. D- ALTA	CENTRE UBICACIÓ	PLANTA ESPAI	V.B.C. DOT. AMORT	F.A. V.C.
600201	24132	Llicència Officestd 2013 PLO NL GOV	GI COMPRA	322,71	EDIFICI NARCIS GIRALT		322,71	80,89
				31/12/2014			80,67	241,82
600201	24133	Llicència Officestd 2013 PLO NL GOV	GI COMPRA	322,70	EDIFICI NARCIS GIRALT		322,70	80,89
				31/12/2014			80,67	241,81
600201	24134	Llicència Officestd 2013 PLO NL GOV	GI COMPRA	322,70	EDIFICI NARCIS GIRALT		322,70	80,89
				31/12/2014			80,67	241,81
600201	24135	Llicència Officestd 2013 PLO NL GOV	GI COMPRA	322,70	EDIFICI NARCIS GIRALT		322,70	80,89
				31/12/2014			80,67	241,81
600201	24136	Llicència Officestd 2013 PLO NL GOV	GI COMPRA	322,70	EDIFICI NARCIS GIRALT		322,70	80,89
				31/12/2014			80,67	241,81
600201	26180	3 Llicències ExchgSvrStd 2016 OLP NL Gov	GI COMPRA	1.844,29	EDIFICI NARCIS GIRALT	SEGONA PLANTA	1.844,29	1,26
				31/12/2015	EDIFICI NARCÍS GIRALT	INFORMÀTICA	1,26	1.843,03
600201	26181	90 Llicències ExchgStdCAL 2016 OLP NL Gov DvcCAL	GI COMPRA	5.274,03	EDIFICI NARCIS GIRALT	SEGONA PLANTA	5.274,03	3,61
				31/12/2015	EDIFICI NARCÍS GIRALT	INFORMÀTICA	3,61	5.270,42
600201	26182	25 Llicències OfficeProPlus 2016 OLP NL Gov	GI COMPRA	11.034,90	EDIFICI NARCIS GIRALT	SEGONA PLANTA	11.034,90	7,55
				31/12/2015	EDIFICI NARCÍS GIRALT	INFORMÀTICA	7,55	11.027,35
600201	26183	2 Llicències WinPro 10 UPgrd OLP NL Gov	GI COMPRA	324,88	EDIFICI NARCIS GIRALT	SEGONA PLANTA	324,88	0,22
				31/12/2015	EDIFICI NARCÍS GIRALT	INFORMÀTICA	0,22	324,66
600201	26403		GI COMPRA	259,98	ESCOLA ILLA		259,98	0,17

# AJUNTAMENT-AJUNTAMENT DE SABADELL

Data obtenció 17/06/2016 14:30  
Pàg. 184

## LLIBRE A LLIBRE A: BENS, DRETS I OBLIGACIONS DE L'ENT LOCAL

EPÍGRAF: III.6 CRÈDITS I DRETS DE CARÀCTER PERSONAL

SUBEPÍGRAF:

CLASSIFICAC N. BÉ	QUANT. DESCRIPCIÓ	C. GESTO T. ADQUISICIÓ C. COST	COST ADQUI. D- ALTA	CENTRE UBICACIÓ	PLANTA ESPAI	V.B.C. DOT. AMORT	F.A. V.C.
	2 llicències Office		31/12/2015	ESCOLA ILLA		0,17	259,81
<b>TOTAL Subepígraf:</b>			C. Adq.: <b>1.870.831,90</b>	Dot.: <b>38.490,27</b>	V.B.C.: <b>2.281.788,28</b>	F.A.: <b>1.995.466,61</b>	V.C.: <b>286.321,67</b>
<b>TOTAL Epígraf:</b>	<b>III.6</b>	<b>CRÈDITS I DRETS DE CARÀCTER PERSONAL</b>	C. Adq.: <b>1.870.831,90</b>	Dot.: <b>38.490,27</b>	V.B.C.: <b>2.281.788,28</b>	F.A.: <b>1.995.466,61</b>	V.C.: <b>286.321,67</b>
<b>TOTAL LLIBRE:</b>	<b>A</b>	<b>LLIBRE A: BENS, DRETS I OBLIGACIONS DE L'ENT LOCAL</b>	C. Adq.: <b>1.870.831,90</b>	Dot.: <b>38.490,27</b>	V.B.C.: <b>2.281.788,28</b>	F.A.: <b>1.995.466,61</b>	V.C.: <b>286.321,67</b>



#### **IV. Béns i drets de tercers o dipositats o lliurats a l'ens local i revertibles al seu favor**



## **IV. 1. Bénéfices réversibles**



**IV. REVERTIBLES****Baixes. Inventari 2015**

Núm Bé	Dte	Núm Inventari	Adreça	Nom del Bé	QuaUrb	Superfície	Sup. const.	Valor Inventari
IV.1.	6	053	c. del Puig de Mataric, 11		c-0		0	0,00
Resolució mutu acord de la concessió al Cercle Sabadellès 1856								

**IV. REVERTIBLES**
**Inventari 2015**

Núm B	Dte	Núm Inventari	Adreça	Nom del Bé	QuaUrb	Superfície	Sup. Const.	Valor Inventari
IV.1.	1	008	c. de les Tres Creus, 111-137 / c. Casanovas i Bosch, 52-62 sot -3		1-2	6.089,18	6.218,00	541.139,17 €
				aparcament a la planta soterrani -3 i -2				
IV.1.	1	011	c. d' Alfons XIII, 33 bxs 01		1-2	127,75	0,00	118.069,98 €
				vestíbul del Teatre Municipal la Faràndula				
IV.1.	1	012	c. de Blasco de Garay, 5 bis soterrani -1 i -2		d-1	1.613,00	1.613,00	463.970,79 €
				soterranis -1 i -2 (UA-18)				
IV.1.	1	016	c. de Calderon, 143-165		c-1	3.536,88	0,00	1.084.748,63 €
				CEIP Nostra Llar				
IV.1.	1	017	c. de les Tres Creus, 202-236 / c. d'Alguersuari i Pascual, 169		c-nt	0,00	7.301,68	2.960.000,00 €
				aportació a Fires i Congressos SBD, S.L (antiga ABB)				
IV.1.	1	018	pl. de Dolors Miralles, 8 / c. de Blasco de Garay, 14		d-1	3.058,00	3.174,00	667.357,22 €
				adscripció a favor de VIMUSA aparcament planta soterrani -1 i -2				
IV.1.	1	024	c. de Sol i Padris, 60 2 plantes soterrani, baixos i 6 plantes ( a partir		e-1	0,00	9.858,29	541.068,68 €
				dret de superfície a favor de VIMUSA / Habitatges dotacionals Sant Oleguer.				
IV.1.	1	025	c. de l'Alguersuari i Pascual (davant 143-169)		e-1	8.807,00	0,00	744.748,41 €
				dret de superfície del subsòl / Aparcament Centre de fires i congressos SL				
IV.1.	1	027	c. de Xaloc, 29 / rda. Orient, 73		C-2	0,00	556,23	650.789,10 €
				concessió de servei públic per l'ampliació del Tanatori Municipal				

**IV. REVERTIBLES**
**Inventari 2015**

Núm B	Dte	Núm Inventari	Adreça	Nom del Bé	QuaUrb	Superfície	Sup. Const.	Valor Inventari
IV.1.	1	029	c. Brujas, 161		c-1	0,00	0,00	495.253,47 €
				Escola Oficial d'Idiomes (en construcció dret de superfície a favor Generalitat )				
IV.1.	1	033	c. de Calderón, 32-52 sot-04 places 60,61,62,63,64 i 72 a 95		1-3	0,00	293,44	102.806,70 €
				29 places d'aparcament a cedir a partir 1/01/2066 (75anys)				
IV.1.	1	034	pl. Mossèn Geis		d-1	0,00	4.396,06	898.085,37 €
				concessió aparcament soterrani				
IV.1.	1	040	c. de l'Estrella, 110		c-2	490,27	0,00	0,00 €
				local nova construcció - antiga Obrera				
IV.1.	1	046	pl. de l'Imperial, 4 / c. de Felix Amat, 2-4 (plantes -1, ss, bxs, 01,02,		c-7	1.412,74	5.762,00	4.986.546,00 €
				concessió de domini públic - Complex de cinemes Imperial				
IV.1.	1	047	pl. de l'Imperial, 4 / c. de Fèlix Amat, 2-4 sot-2 i sot-3		c-7	1.412,74	2.164,98	371.151,57 €
				concessió de domini públic explotació pàrquing Imperial				
IV.1.	1	052	rda. de Bellesguard, 13 - 25		C-4	21.936,00	0,00	3.606.072,63 €
				Piscines Municipals Joan Serra				
IV.1.	1	054	c. Colom, 2 / c. Coromines (davant 21) soterrani -2 i -3		c-8		11.818,00	1.610.906,85 €
				concessió administrativa del pàrquing del Mercat Central				
IV.1.	1	055	pl. de Joan Oliu, 9 / c. Sant Pau, 30		d-1		3.587,00	953.806,21 €
				Pàrquing Migdia SL				

**IV. REVERTIBLES****Inventari 2015**

Núm B	Dte	Núm Inventari	Adreça	Nom del Bé	QuaUrb	Superfície	Sup. Const.	Valor Inventari
IV.1.	1	056	c. Riego, 137-145		c-5	0,00	2.613,00	228.186,62 €
				dret de superfície a favor de SBD Creixent SA / Delegació d'Hisenda				
IV.1.	1	067	c. Blasco de Garay, 21 sot -1 (primer nivell)		d-1		850,00	360.630,00 €
				concessió administrativa a favor de Serveis de Medi Àmbiet SA				
IV.1.	1	069	c. d' Emprius, 13-15		C-1		396,82	166.380,80 €
				Concessió administrativa Castellar de Sabadell				
IV.1.	2	004	parc del Taulí, 35		c-2	6.465,00	0,00	9.992,00 €
				terrenys Parc Taulí - Zona Hospitalària				
IV.1.	2	005	c. de Castellar del Vallès, 224		c-2	625,00	1.666,00	832.858,82 €
				casal d'avis de la Creu Alta				
IV.1.	2	009	c. Roca, 196		a-1	619,50	0,00	6.909,72 €
				dret de superfície aparcament soterrani vial entre Edifici TR3 - 4-Eix Macià (total 5				
IV.1.	2	021	ptge. d'en Lluís Mimó / ptge. de la Riereta		a-1	190,72	0,00	273.334,00 €
				concessió part de l'aparcament soterrani de la Torre Milenium				
IV.1.	2	038	c. de Castellar del Vallès, 222		c-2	0,00	1.966,00	924.546,76 €
				Cap Creu Alta				
IV.1.	2	049	riu Ripoll, 187		b-1	128,67	128,67	19.667,12 €
				caseta elevadora d'aigua				

**IV. REVERTIBLES**
**Inventari 2015**

Núm B	Dte	Núm Inventari	Adreça	Nom del Bé	QuaUrb	Superfície	Sup. Const.	Valor Inventari
IV.1.	3	014	c. de Praga, 49		c-1	8.003,60	0,00	1.008.720,00 €
				CEIP Can Llong				
IV.1.	3	015	c. de Vallmanya, 17-29		C-5	2.499,27	0,00	826.375,00 €
				comissaria dels mossos d'esquadra				
IV.1.	3	022	c. Lles, 2 / avda. Matadepera, 297		b-3	0,00	2.199,55	459.516,52 €
				concessió benzinera Repsol.				
IV.1.	3	035	pg. de Sant Bernat, 22		c-2	0,00	1.720,00	978.039,39 €
				Cap ca n'Oriac (dret de superfície a favor de CATSALUT)				
IV.1.	3	042	c.d'Armand Obiols, 52 / avda. de Francesc Trbal, 31		c-1	9.590,67	6.904,00	69.936,67 €
				IES Joan Oliver (dret de superfície a favor de la Generalitat)				
IV.1.	3	062	c. Puig Major, 63-65 edificis 2 i 3 i consergeria		c-1		1.221,37	328.047,25 €
				concessió administrativa Associació EEE Xaloc				
IV.1.	4	013	ctra. Terrassa / avda. de la Pau, 120		C-5	32.432,01	0,00	398.545,53 €
				complex Central Mossos d'Esquadra				
IV.1.	4	020	pl. de la Llibertat / c. de la Lusitània, 20B S01		d-1	4.021,06	0,00	1.006.825,92 €
				concessió aparcament soterrani				
IV.1.	4	031	pl. de Sant Agustí, 4 / c. de Feliu de la Penya, 2A		c-2	0,00	1.654,00	2.199.370,01 €
				CAP Concòrdia				

**IV. REVERTIBLES**
**Inventari 2015**

Núm B	Dte	Núm Inventari	Adreça	Nom del Bé	QuaUrb	Superfície	Sup. Const.	Valor Inventari
IV.1.	4	036	c. de Viena, 1-7		c-0	5.597,33	0,00	0,00 €
				CEIP Mas Boadella				
IV.1.	4	037	c. de la Serra Camaró, 10		e-1	7.296,08	15.372,55	2.223.047,85 €
				dret de superfície a favor de VIMUSA / Habitatges dotacionals Via Alexandra				
IV.1.	4	057	c. de Serra d'en Camaró, 15		c-8	0,00	4.992,00	4.500.000,00 €
				dret de superfície a favor del Mercadona - centre comercial				
IV.1.	4	063	c. Turina, 11-21				790,30	201.672,66 €
				concessió administrativa de la pl. baixa i part de la 1a dels edificis 1 i 2 a l'Escola T				
IV.1.	4	068	c. d'Apúlia, 40 pl. baixa		c-4	0,00	479,00	392.110,00 €
				concessió administrativa Federació Catalana de Futbol				
IV.1.	5	010	ctra. de Barcelona, 64		c-6	1.036,85	0,00	758.612,71 €
				dret de superfície a favor Generalitat / Bombers				
IV.1.	5	023	c. Joaquim Blume, 108		b-3	0,00	554,91	144.740,74 €
				concessió benzinera Repsol				
IV.1.	5	028	pg. del Comerç, 64		b-3	0,00	12.561,00	2.063.693,27 €
				concessió administrativa cotxeres de la TUS				
IV.1.	5	030	c. de La Palma, 121		c-3 [60]	0,00	1.388,00	591.242,89 €
				dret de superfície a favor de la Generalitat / centre cívic Arraona-Merinals				

**IV. REVERTIBLES**
**Inventari 2015**

Núm B	Dte	Núm Inventari	Adreça	Nom del Bé	QuaUrb	Superfície	Sup. Const.	Valor Inventari
IV.1.	5	039	c. de Malta, 2-12 / c. de Finlàndia, 5		c-1	8.006,87	3.569,74	2.856.490,87 €
				CEIP Can Gambus (abans III1/5277)				
IV.1.	5	044	c. de Vergòs cantonada c. del Bruc		b-3	113,99	113,90	73.272,00 €
				concessió administrativa a favor de Gas Natural				
IV.1.	5	050	c. de Prat de la Riba, 91 interior		C-4 [49	3.100,57	2.379,00	283.745,47 €
				ampliació del Club de Tennis, concessió porció terreny per a pistes				
IV.1.	5	051	c. de Prat de la Riba, 71 / avda. de Rafael de Casanova, 89		C-4 [49]	5.670,82	0,00	0,00 €
				ampliació del Club de Tennis, concessió terreny per a pistes, gimnàs i aparcament -				
IV.1.	5	061	c. de Permanyer, 61-85		c-2		0,00	220.140,80 €
				CAP Gràcia (abans III1/5281- cessió de domini al Servei Català de la Salut)				
IV.1.	6	003	camí de Sant Cugat del Vallès, 5		A-3	614.968,27	0,00	2.929.833,99 €
				Aeroport de Sabadell				
IV.1.	6	041	c. de Salvat Papasseit, 65 / c. Verge de la Paloma, 19		c-2	0,00	1.282,00	345.342,52 €
				dret de superfície centre de dia Creu de Barberà				
IV.1.	6	043	c. de Diego de Almagro, 38-54		e-1	4.460,85	10.990,83	1.406.267,80 €
				dret de superfície per la construcció habitatges dotacionals				
IV.1.	6	053	c. del Puig de Mataric, 11		c-0		0,00	0,00 €
				Resolució mutu acord de la concessió al Cercle Sabadellès 1856				

**IV. REVERTIBLES**

**Inventari 2015**

Núm B	Dte	Núm Inventari	Adreça	Nom del Bé	QuaUrb	Superfície	Sup. Const.	Valor Inventari
IV.1.	6	059	pg. d'Espronceda, 10 sot-1, sot-02 i sot-03		a-1	6.558,59	6.558,59	2.900.000,00 €
				concessió administrativa pàrquing en el subsòl a Empark Aparcamientos y Servi				
IV.1.	6	064	c. de Diego de Almagro, 42B - local B-			468,78	468,78	457.060,50 €
				concessió administrativa Salut Mental Sabadell				
IV.1.	6	065	c. de Diego de Almagro, 46B - Local A			504,00	504,00	491.400,00 €
				concessió administrativa a CIPO				
IV.1.	7	032	avda. de Can Roqueta, 1E		c-2	0,00	0,00	0,00 €
				masia de can Roqueta / concessió APDP SBD i Comarca				
IV.1.	7	045	antiga ctra.de Caldes, 5		C-6	135.292,49	0,00	7.529.514,82 €
				concessió per a la gestió del servei del Cementi Municipal				
IV.1.	7	048	antiga carretera de Caldes, 1		C-6	6.761,17	0,00	1.183.944,63 €
				concessió per a la gestió del servei del Crematori Municipal				
IV.1.	7	058	c. De Can Camps, 1A		B-3		3.852,00	577.908,40 €
				concessió de domini públic - ITV				
IV.1.	7	066	c. de Mas Baiona,20 / c. Ca n'Alzina,71		6-2b	4.810,00	0,00	763.400,00 €
				dret de superfície implantació activitat traslladada Hanson Hispania SA				
								63.787.844,83 €







## **V. Obligacions de l'ens local**



## **V. 1. Emprèstits i deute local**



## **V. 2. Préstecs per un termini superior a un any**

**PASSIUS FINANCERS**  
SITUACIÓ I MOVIMENTS DELS DEUTES

DEUTES A VALOR RAONABLE

EXERCICI 2015

IDENTIFICACIÓ DEUTE	DEUTE A L'1 GENER		CREACIONS		INTERESSOS REPORTATS (5)	INTERESSOS CANCEL·LATS (6)	VARIACIÓ VALOR RAONABLE (7)	DIFERÈNCIES DE CANVI			DEUTE A 31 DESEMBRE	
	VALOR EX - CUPÓ (1)	INTERESSOS EXPLÍCITS (2)	EFFECTIU (3)	DESPESES (4)				DEL VALOR EX - CUPÓ (8)	D'INTERESSOS EXPLÍCITS (9)	DISMINUCIONS (10)	VALOR EX - CUPÓ (11)=1+3+7+8-10	INTERESSOS EXPLÍCITS (12)=2+5+9-6
2001/1/BBVA 010-91314-2 signat el	834.009,50	5.687,48			32.998,78	35.273,77				333.603,80	500.405,70	3.412,49
2001/1/BCL 42143917 signat el 11/05/2001	801.349,34	5.186,51			30.092,14	32.166,74				320.539,80	480.809,54	3.111,91
2001/1/BCL2 42164512 signat el 08/06/2001	673.734,82	80,49			602,85	683,34				449.156,36	224.578,46	
2001/1/BSCH 44945 L-9609-2558441503-4	1.502.530,07	4,59			756,84	761,43				601.012,12	901.517,95	
2001/1/BSCH2 44991 signat el 08/06/2001	601.012,32				21.552,02	21.552,02				400.675,19	200.337,13	
2001/1/DEXIA signat el 08/06/2001	610.121,04				22.182,96	22.182,96				400.000,00	210.121,04	
2002/1/BBVA 010-100402-7 signat el	1.171.950,00				993,05	993,05				360.600,00	811.350,00	
2002/1/BCL 42554885 signat el 11/04/2002	981.701,06				1.150,42	1.150,42				280.486,02	701.215,04	
2002/1/DEXIA signat el 06/06/2002	1.282.666,63	9,83			9,20	19,03				320.666,67	961.999,96	
2003/1/CEC 20130136.9616407850 Signat	207.374,89	93,31			47,45	140,76				207.374,89		
2003/1/CM 7.803.968/83 signat el 16/09/03	1.654.013,06	96,48			1.472,66	1.569,14				348.213,36	1.305.799,70	
2004/1/CEC 20130136.9616416808 Signat	206.844,00	93,06			47,33	140,39				206.844,00		
2004/1/DEPFA Pendent núm.préstec. Signat el	2.135.906,24									388.346,68	1.747.559,56	

**PASSIUS FINANCERS**  
SITUACIÓ I MOVIMENTS DELS DEUTES

DEUTES A VALOR RAONABLE

EXERCICI 2015

IDENTIFICACIÓ DEUTE	DEUTE A L'1 GENER		CREACIONS		INTERESSOS REPORTATS (5)	INTERESSOS CANCEL·LATS (6)	VARIACIÓ VALOR RAONABLE (7)	DIFERÈNCIES DE CANVI			DEUTE A 31 DESEMBRE	
	VALOR EX - CUPÓ (1)	INTERESSOS EXPLÍCITS (2)	EFFECTIU (3)	DESPESES (4)				DEL VALOR EX - CUPÓ (8)	D'INTERESSOS EXPLÍCITS (9)	DISMINUCIONS (10)	VALOR EX - CUPÓ (11)=1+3+7+8-10	INTERESSOS EXPLÍCITS (12)=2+5+9-6
2005/1/BBVA contracte num. 05-252797	1.866.666,76	4.262,22			48.462,49	49.071,38				266.666,68	1.600.000,08	3.653,33
2005/1/CEC 20130136.9616424260 Signat	232.971,20	104,82			53,31	158,13				232.971,20		
2005/1/LCP contracte num.	1.283.333,38	3.229,72			36.722,71	37.184,10				183.333,34	1.100.000,04	2.768,33
2006/1/BS ICO-IDAE: 5154/1515403118	20.935,35	7,64			167,99	173,33				13.222,20	7.713,15	2,30
2006/1/CEC 20130136.9616431769 Signat	743.802,21	316,28			502,79	789,04				495.868,14	247.934,07	30,03
2006/1/DEPFA DE 6550 210900 4116743006	1.653.333,26	7.494,19			62.643,91	63.580,68				206.666,66	1.446.666,60	6.557,42
2006/1/DEXIA signat el 27/11/2006	2.170.133,24	8.328,49			64.776,48	65.651,92				271.266,66	1.898.866,58	7.453,05
2007/1/CEC 20130136.9616438852 Signat	1.418.528,08	638,26			1.349,05	1.839,52				405.293,74	1.013.234,34	147,79
2007/1/DEXIA Signat el 19 de desembre de	5.047.817,92	6.881,86			199.876,56	201.660,75				560.868,67	4.486.949,25	5.097,67
2008/1/CEC 20130136.42.9616446653	1.938.607,91	872,27			1.864,65	2.529,56				516.962,12	1.421.645,79	207,36
2008/1/DEXIA Signat 11/12/2008	3.839.500,00	1.561,40			23.454,96	24.110,24				767.900,00	3.071.600,00	906,12
2009/1/BBVA Contracte núm. 09-047759	3.714.839,91	9.924,20			58.251,47	60.602,04				675.425,44	3.039.414,47	7.573,63
2009/1/DEXIA Signat 15/05/2009	2.750.000,00	3.708,45			26.814,23	27.931,93				500.000,00	2.250.000,00	2.590,75

**PASSIUS FINANCERS**  
SITUACIÓ I MOVIMENTS DELS DEUTES

DEUTES A VALOR RAONABLE

EXERCICI 2015

IDENTIFICACIÓ DEUTE	DEUTE A L'1 GENER		CREACIONS		INTERESSOS REPORTATS (5)	INTERESSOS CANCEL·LATS (6)	VARIACIÓ VALOR RAONABLE (7)	DIFERÈNCIES DE CANVI		DISMINUCIONS (10)	DEUTE A 31 DESEMBRE	
	VALOR EX - CUPÓ (1)	INTERESSOS EXPLÍCITS (2)	EFFECTIU (3)	DESPESES (4)				DEL VALOR EX - CUPÓ (8)	D'INTERESSOS EXPLÍCITS (9)		VALOR EX - CUPÓ (11)=1+3+7+8-10	INTERESSOS EXPLÍCITS (12)=2+5+9-6
2010/1/BEC Signat el 14/04/2010	2.665.000,00				25.780,05	25.780,05				410.000,00	2.255.000,00	
2010/1/CM Signat el 14/04/2010	2.317.881,43	7.888,01			35.620,38	36.249,85				184.968,79	2.132.912,64	7.258,54
2010/1/CM2 Signat el 30/07/2010	3.375.000,00	11.688,75			61.933,42	64.407,80				500.000,00	2.875.000,00	9.214,37
2010/1/CP Signat el 30/07/2010	3.375.000,00				56.202,20	56.202,20				500.000,00	2.875.000,00	
2010/1/CS Signat el 14/04/2010	4.577.750,29	10.456,60			43.943,04	45.965,57				376.820,31	4.200.929,98	8.434,07
2010/1/LCP Signat el 30/07/2010	6.750.000,00	12.444,00			74.556,29	60.401,75				1.000.000,00	5.750.000,00	26.598,54
2010/1/PIE 8 Liquidació definitiva de la	2.579.883,24									151.757,76	2.428.125,48	
2011/1/DEXIA Signat el 25/05/2011	5.833.333,30	9.293,47			144.405,24	145.108,47				466.666,68	5.366.666,62	8.590,24
2011/1/ICO Signat el 25/05/2011	2.638.888,84				69.453,76	69.453,76				422.222,24	2.216.666,60	
2011/1/LCP Signat el 25/05/2011	2.333.997,22	5.422,39			62.069,35	63.046,66				283.446,77	2.050.550,45	4.445,08
2011/1/PIE 9 Liquidació definitiva de la	10.074.650,63									592.626,60	9.482.024,03	
2013/1/BS Préstec signat 18/12/2013	2.532.897,32				141.129,87	141.129,87				633.224,39	1.899.672,93	
2014/1/BANKIA Préstec amb garantia	2.134.923,41	1.730,24			15.744,94	16.067,00				167.954,06	1.966.969,35	1.408,18

**PASSIUS FINANCERS**  
SITUACIÓ I MOVIMENTS DELS DEUTES

DEUTES A VALOR RAONABLE

EXERCICI 2015

IDENTIFICACIÓ DEUTE	DEUTE A L'1 GENER		CREACIONS		INTERESSOS REPORTATS (5)	INTERESSOS CANCEL·LATS (6)	VARIACIÓ VALOR RAONABLE (7)	DIFERÈNCIES DE CANVI			DEUTE A 31 DESEMBRE	
	VALOR EX - CUPÓ (1)	INTERESSOS EXPLÍCITS (2)	EFFECTIU (3)	DESPESES (4)				DEL VALOR EX - CUPÓ (8)	D'INTERESSOS EXPLÍCITS (9)	DISMINUCIONS (10)	VALOR EX - CUPÓ (11)=1+3+7+8-10	INTERESSOS EXPLÍCITS (12)=2+5+9-6
2014/1/BS Préstec Diputació signat	3.001.732,29		2.230.000,50		153.255,51	153.255,51				247.165,90	4.984.566,89	
2015/1/BBVA Prestec refinançament FFPP			3.715.000,00		37.531,77	34.317,83				495.333,32	3.219.666,68	3.213,94
2015/1/BS Prestec refinançament FFPP			5.200.000,00		49.579,70	49.579,70				693.333,32	4.506.666,68	
2015/1/BS2 Prestec signat 02 de juliol de			8.000.000,00		231,84	231,84				420.562,86	7.579.437,14	
2015/1/BS3 Operació de crèdit a llarg			10.000.000,00								10.000.000,00	
2015/1/BSANT Prestec refinançament FFPP			8.490.233,67		77.599,38	66.074,70				878.300,01	7.611.933,66	11.524,68
2015/1/BSANT2 Operació de crèdit llarg termini			5.000.000,00								5.000.000,00	
2015/1/CBANK Prestec refinançament FFPP			3.900.000,00		27.543,88	27.543,88				278.571,42	3.621.428,58	
2015/1/CENGIN Operació de crèdit llarg termini			2.000.000,00								2.000.000,00	
2015/1/CJMAR Operació de credit a llarg			3.000.000,00								3.000.000,00	
2015/1/PIE 13 Liquidació definitiva de la			2.329.834,98								2.329.834,98	
2012/1/FFPP1 signat 29/05/2012	901.277,80	3.150,07				3.150,07				901.277,80		
2012/1/FFPP2 signat 29/05/2012	1.117.018,20	9.340,24				9.340,24				1.117.018,20		



**PASSIUS FINANCERS**  
SITUACIÓ I MOVIMENTS DELS DEUTES

DEUTES A VALOR RAONABLE

EXERCICI 2015

IDENTIFICACIÓ DEUTE	DEUTE A L'1 GENER		CREACIONS		INTERESSOS REPORTATS (5)	INTERESSOS CANCEL·LATS (6)	VARIACIÓ VALOR RAONABLE (7)	DIFERÈNCIES DE CANVI			DEUTE A 31 DESEMBRE	
	VALOR EX - CUPÓ (1)	INTERESSOS EXPLÍCITS (2)	EFFECTIU (3)	DESPESES (4)				DEL VALOR EX - CUPÓ (8)	D'INTERESSOS EXPLÍCITS (9)	DISMINUCIONS (10)	VALOR EX - CUPÓ (11)=1+3+7 +8-10	INTERESSOS EXPLÍCITS (12)=2+5 +9-6
2012/1/FFPP3 signat 29/05/2012	585.402,13	14.634,37				14.634,37				585.402,13		
2012/1/FFPP4 signat 29/05/2012	464.165,26	3.904,10				3.904,10				464.165,26		
2012/1/FFPP5 signat 29/05/2012	1.179.756,78	2.046,04				2.046,04				1.179.756,78		
2012/1/FFPP6 signat 29/05/2012	2.429.998,00	1.622,31				1.622,31				2.429.998,00		
2012/1/FFPP7 signat 29/05/2012	2.673.462,40	4.123,38				4.123,38				2.673.462,40		
2012/1/FFPP8 signat 29/05/2012	4.609.992,73	8.493,11				8.493,11				4.609.992,73		
2012/1/FFPP9 signat 29/05/2012	484.689,44	9.344,05				9.344,05				484.689,44		
2012/1/FFPP10 signat 29/05/2012	2.672.372,87	16.112,44				16.112,44				2.672.372,87		
2012/1/FFPP11 signat 29/05/2012	4.187.098,09	1.694,04				1.694,04				4.187.098,09		
<b>TOTAL</b>	<b>114.839.853,86</b>	<b>191.969,16</b>	<b>53.865.069,15</b>			<b>1.713.426,92</b>	<b>1.781.196,26</b>			<b>39.722.151,87</b>	<b>128.982.771,14</b>	<b>124.199,82</b>



### **V. 3. Despeses plurianuals reconegudes**

**EXERCICIS POSTERIORIS**  
**COMPROMISOS DE DESPESA AMB CÀRREC A PRESSUPOSTOS D'EXERCICIS POSTERIORIS**

Exercici 2015

APLIC. PRESSUPOSTÀRIA	DESCRIPCIÓ	COMPROMISOS DE DESPESES ADQUIRITS B CÀRREC AL PRESSUPOST DE L'EXERCICI				
		2.016	2.017	2.018	2.019	ANYS SUCCESSIUS
2015.257.3420B.63200	Inv. rep. en edificis i altres construccions	161.041,47				
2015.412.1510A.60000	Compra de sòl i edificis	3.174.178,37	554.963,41			
<b>TOTAL</b>		<b>3.335.219,84</b>	<b>554.963,41</b>			



## **V. 4. Obligacions de caràcter personal de la Corporació**

**PASSIUS FINANCERS**

Data obtenció 30/05/2016

Avals i altres garanties concedides

Pàg. 1

EXERCICI 2015

Avals concedits

IDENTIFICACIÓ AVAL	ENTITAT AVALADA		DATA CONCESSIÓ AVAL	DATA VENCIMENT AVAL	FINALITAT AVAL	AVALS PENDENTS A 1 DE GENER	AVALS CONCEDITS EN L'EXERCICI	AVALS CANCEL·LATS EN L'EXERCICI			AVALS PENDENTS A 31 DE DESEMBRE	PROVISIONS	
	NIF	DENOMINACIÓ						PER EXECUCIÓ	PER ALTRES CAUSES	TOTAL		EXERCICI	ACUMULADA
L020055/2014	A08233991	HABITATGES MUNICIPALS SABADELL SA	09/04/2014	30/04/2021	Reclassificació operació tresoreria	2.841.891,72	0,00	0,00	332.027,32	332.027,32	2.509.864,40	0,00	0,00
L020112/2014	A08233991	HABITATGES MUNICIPALS SABADELL SA	17/06/2014	17/06/2021	Reclassificació operació tresoreria	3.000.000,00	0,00	0,00	218.828,06	218.828,06	2.781.171,94	0,00	0,00
SUBTOTAL ENTITATS DEL GRUP, MULTIGRUP I ASSOCIADES						5.841.891,72	0,00	0,00	550.855,38	550.855,38	5.291.036,34	0,00	0,00
TOTAL						5.841.891,72	0,00	0,00	550.855,38	550.855,38	5.291.036,34	0,00	0,00