Aquest document ha estat firmat per JORDI GORGUES a les 18:24 del dia 21/07/2022, ALBERT CLERIES a les 18:56 del dia 21/07/2022, MANUEL JULIA a les 19:18 del dia 21/07/2022i per JOSEP MARIA JULIA CAPDEVILA a les 09:28 del dia 22/07/2022. Mitjançant el codi de verificació segura 4G2M196NQU042P5L0X77 pot comprovar la validesa de la firma electrònica dels documents signats al lloc web que li proporciona l'entitat emissora d'aquest document.

Projecte Bàsic i d'Execució del Viver de Creació Escola Illa a la Nau J del conjunt Sallarès Deu de Sabadell

Projecte Bàsic i d'Execució – Juliol 2022

Ajuntament de Sabadell

Fons Europeus de Desenvolupament Regional. FEDER
Una manera de fer Europa

Unió Europea

Estratègia DUSI_Sabadell

Promotor:

Ajuntament de Sabadell
Planificació i Projectes de Ciutat
Àrea de Presidència i Drets Socials

Arquitectes Autors:

Josep Mª Julià Capdevila
Manuel Julià Verdaguer
Albert Clèries Vilamajó
Jordi Gorgues Xixons

JULIA CAPDEVILA JOSEP MARIA - 37268613B
Firmado digitalmente por JULIA CAPDEVILA JOSEP MARIA - 37268613B
Fecha: 2022.07.22 09:28:30 +02'00'

JULIA VERDAGUER, MANUEL (FIRMA)
Firmado digitalmente por JULIA VERDAGUER, MANUEL (FIRMA)
Nombre de reconocimiento (DN): c=ES, serialNumber=47726759B, sn=JULIA, givenName=MANUEL, cn=JULIA VERDAGUER, MANUEL (FIRMA)
Fecha: 2022.07.21 19:18:26 +02'00'

CLERIES VILAMAJO, ALBERT (FIRMA)
Firmado digitalmente por CLERIES VILAMAJO, ALBERT (FIRMA)
Nombre de reconocimiento (DN): c=ES, serialNumber=78090647N, sn=CLERIES, givenName=ALBERT, cn=CLERIES VILAMAJO, ALBERT (FIRMA)
Fecha: 2022.07.21 18:56:45 +02'00'

GORGUES XIXONS, JORDI (FIRMA)
Firmado digitalmente por GORGUES XIXONS, JORDI (FIRMA)
Fecha: 2022.07.21 18:24:12 +02'00'

Aquest document ha estat firmat per JORDI GORGUES a les 18:24 del dia 21/07/2022, ALBERT CLERIES a les 18:56 del dia 21/07/2022, MANUEL JULIA a les 19:18 del dia 21/07/2022 per JOSEP MARIA JULIA CAPDEVILA a les 09:28 del dia 22/07/2022. Mitjançant el codi de verificació segura 4G2M196N0U042P5L0X77 pot comprovar la validesa de la firma electrònica dels documents signats al lloc web que li proporciona l'entitat emissora d'aquest document.

Projecte Bàsic i d'Execució del Viver de Creació Escola Illa a la Nau J del conjunt Sallarès Deu de Sabadell

DOCUMENT II – DOCUMENTACIÓ GRÀFICA

Ajuntament de Sabadell

Fons Europeus de Desenvolupament Regional. FEDER
Una manera de fer Europa

Unió Europea

Estratègia DUSI_Sabadell

Promotor:

Ajuntament de Sabadell
Planificació i Projectes de Ciutat
Àrea de Presidència i Drets Socials

Arquitectes Autors:

Josep Mª Julià Capdevila
Manuel Julià Verdaguer
Albert Clèries Vilamajó
Jordi Gorgues Xixons

Projecte Bàsic i d'Execució del Viver de Creació Escola Illa a la Nau J del conjunt Sallarès Deu de Sabadell

DG. DOCUMENTACIÓ GRÀFICA

Aquest document ha estat firmat per JORDI GORGUES a les 18:24 del dia 21/07/2022, ALBERT CLERIES a les 18:56 del dia 21/07/2022, MANUEL JULIA a les 19:18 del dia 21/07/2022i per JOSEP MARIA JULIA CAPDEVILA a les 09:28 del dia 22/07/2022. Mitjançant el codi de verificació segura 4G2M196N0U042P5L0X77 pot comprovar la validesa de la firma electrònica dels documents signats al lloc web que li proporciona l'entitat emissora d'aquest document.

Aquest document ha estat firmat per JORDI GORGUES a les 18:24 del dia 21/07/2022, ALBERT CLERIES a les 18:56 del dia 21/07/2022, MANUEL JULIA a les 19:18 del dia 21/07/2022 per JOSEP MARIA JULIA CAPDEVILA a les 09:28 del dia 22/07/2022. Mitjançant el codi de verificació segura 4G2M196N0D042P5L0X77 pot comprovar la validesa de la firma electrònica dels documents signats al lloc web que li proporciona l'entitat emissora d'aquest document.

DG 0. TREBALLS PREVIS I REPLANTEIG GENERAL

Aquest document ha estat firmat per JORDI GORGUES a les 18:24 del dia 21/07/2022, ALBERT CLERIES a les 18:56 del dia 21/07/2022, MANUEL JULIA a les 19:18 del dia 21/07/2022, MIQUEL ANGEL CARPENTER a les 09:28 del dia 22/07/2022. Mitjançant el codi de verificació segura 4G2M196N0J042P5L0X77 pot comprovar la validesa de la firma electrònica dels documents signats al lloc web que li proporciona l'entitat emissora d'aquest document.

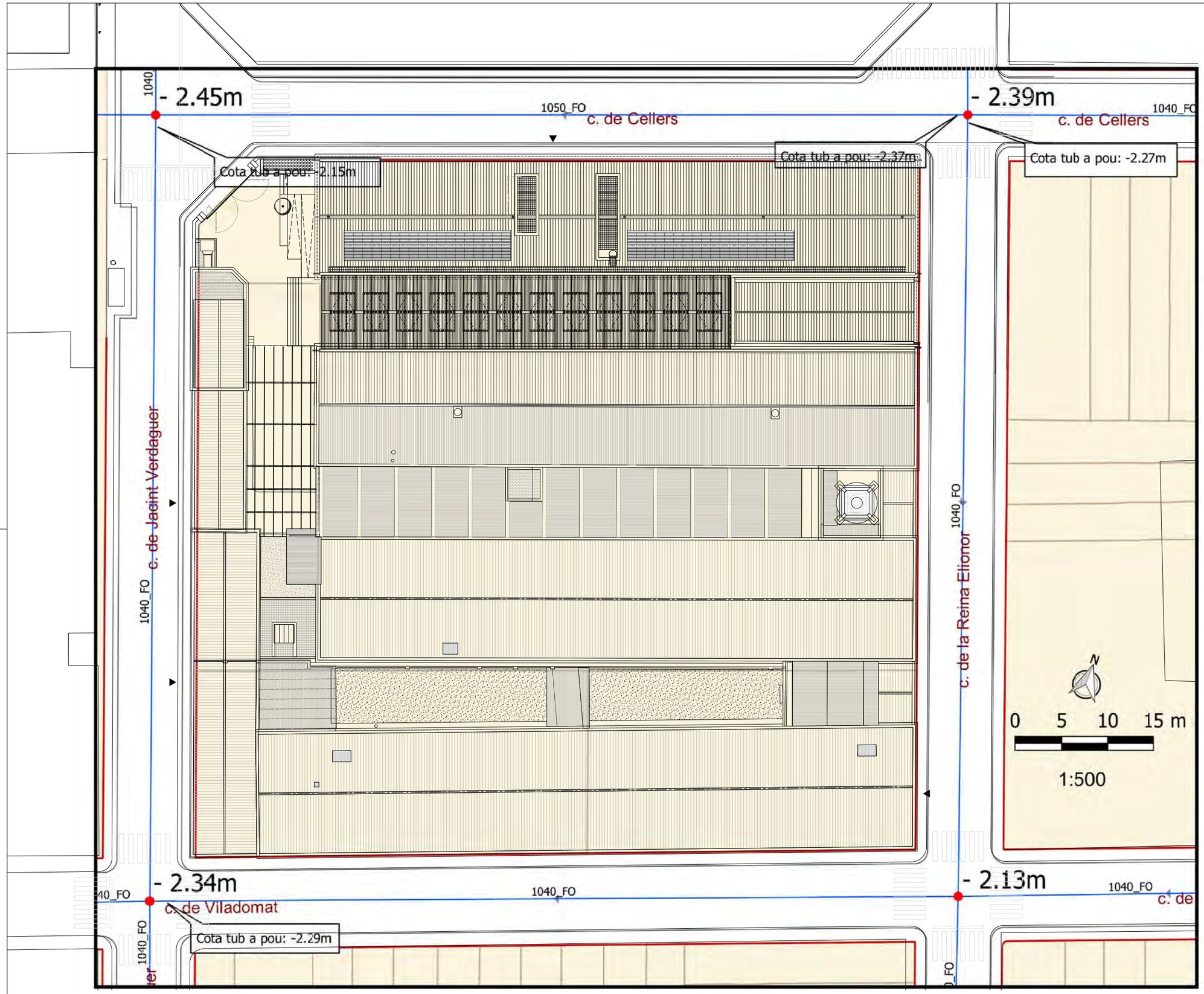

Ajuntament de Sabadell

SITUACIÓ I CARACTERÍSTIQUES DE LA XARXA DE CLAVEGUERAM

Carrer Jacint Verdaguer, carrer de Cellers, carrer de Reina Elionor i carrer de Viladomat

Secció de la claveguera:

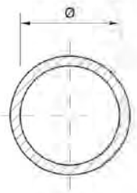

1040_FO: claveguera circular de formigó de 40 cm de diàmetre.
1050_FO: claveguera circular de formigó de 50 cm de diàmetre.

Llegenda

- Pou de registre
- Claveguera i sentit aigües

La situació de la xarxa de clavegueram és aproximada, per tant, caldrà fer les cales necessàries per tal de determinar la seva situació exacta.

Data: 20/8/2020

PROMOTOR	EQUIP CONSULTOR	ARQUITECTES AUTORS	TÍTOL DEL PROJECTE	ESCALES	NOM DEL PLÀNOL	DATA	NÚM. PLÀNOL
Ajuntament de Sabadell · Estratègia DUSI_Sabadell	JAAS JULIÀ ARQUITECTES ASSOCIATS S.L.	JOSEP Mª. JULIÀ CAPDEVILA, MANUEL JULIÀ VERDAGUER, ALBERT CLÈRIES VILAMAJÓ, JORDI GORGUES XIXONS	PROJECTE BÀSIC I D'EXECUCIÓ DEL VIVER DE CREACIÓ ESCOLA ILLA A LA NAU J DEL CONJUNT SALLARÈS DEU DE SABADELL	1:200 (0 4 8 m.) ORIGINALS DIN A-1 GRÀFIQUES	TREBALLS PREVIS I REPLANTEIG GENERAL SERVEIS AFECTATS XARXA DE CLAVEGUERAM	JULIOL 2022 / NOM FITXER 0.01.F1.dwg	DG.0.01.F1 / FULL 1 DE 12

Aquest document ha estat firmat per JORDI GORGUES a les 18:24 del dia 21/07/2022, ALBERT CLERIES a les 18:56 del dia 21/07/2022, MANUEL JULIA a les 19:18 del dia 21/07/2022| per JOSEP MARIA JULIA CAPDEVILA a les 09:28 del dia 22/07/2022. Mitjançant el codi de verificació segura 4G2MJ96NU0U42P5L0X77 pot comprovar la validesa de la firma electrònica dels documents signats al lloc web que li proporciona l'entitat emissora d'aquest document.

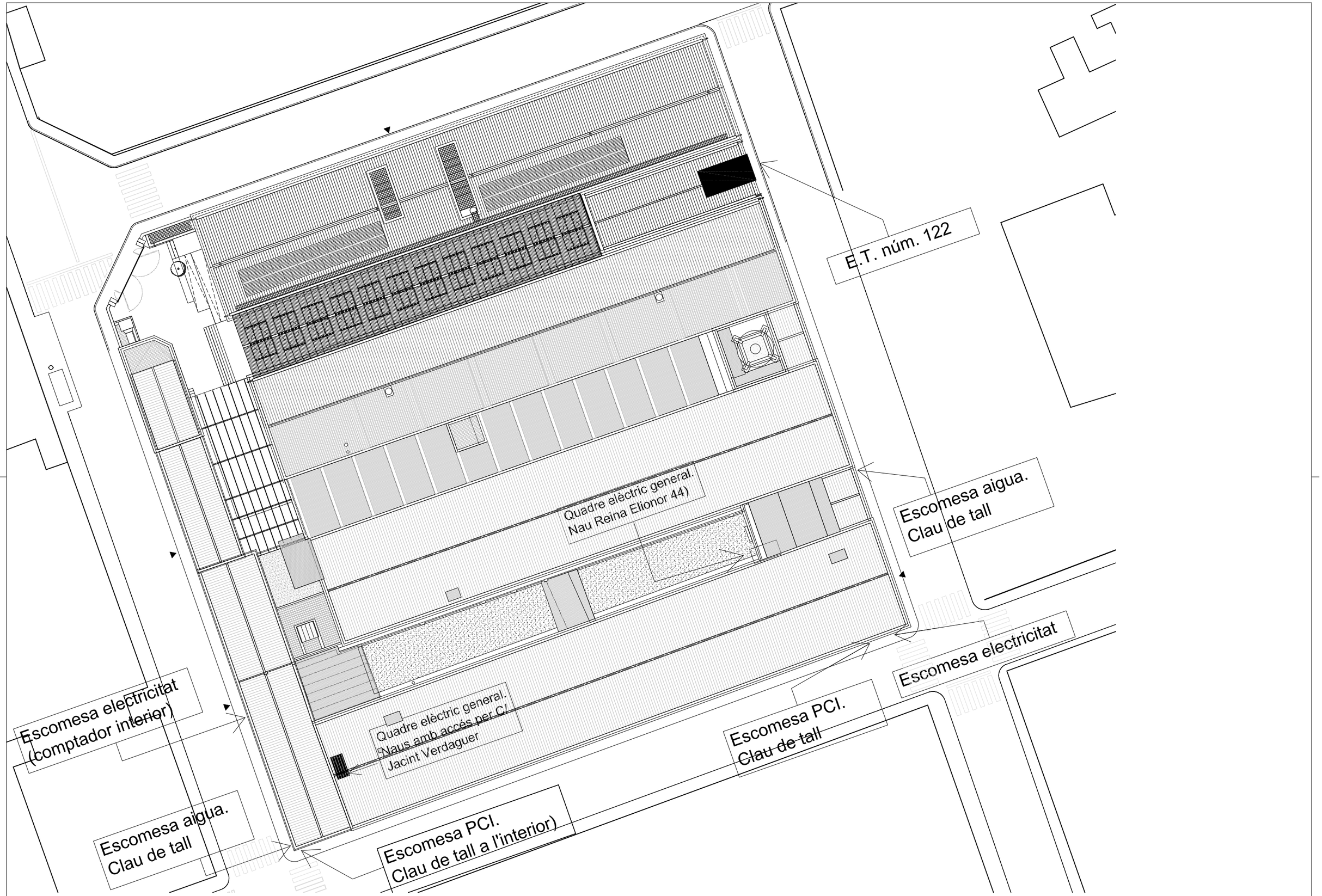

PROMOTOR	EQUIP CONSULTOR	ARQUITECTES AUTORS	TÍTOL DEL PROJECTE	ESCALES	NOM DEL PLÀNOL	DATA	NÚM. PLÀNOL
Ajuntament de Sabadell · Estratègia DUSI Sabadell	JAAS JULIÀ ARQUITECTES ASSOCIATS S.L.	JOSEP Mª. JULIÀ CAPDEVILA · ALBERT CLÈRIES VILAMAJÓ · MANUEL JULIÀ VERDAGUER · JORDI GORGUES XIXONS	PROJECTE BÀSIC I D'EXECUCIÓ DEL VIVER DE CREACIÓ ESCOLA ILLA A LA NAU J DEL CONJUNT SALLARÈS DEU DE SABADELL	1:200 (0 4 8 m.) ORIGINALS DIN A-1 GRÀFIQUES	TREBALLS PREVIS I REPLANTEIG GENERAL SERVEIS AFECTATS ESCOMESES	JULIOL 2022	DG.0.01.F2
						NOM FITXER 0.01.F1.dwg	FULL 2 DE 12

Aquest document ha estat firmat per JORDI GORGUES a les 18:24 del dia 21/07/2022, ALBERT CLERIES a les 18:56 del dia 21/07/2022, MANUEL JULIA a les 19:18 del dia 21/07/2022\ per JOSEP MARIA JULIA CAPDEVILA a les 09:28 del dia 22/07/2022. Mitjançant el codi de verificació segura 4GzM196N0J042P5L0X77 pot comprovar la validesa de la firma electrònica dels documents signats al lloc web que li proporciona l'entitat emissora d'aquest document.

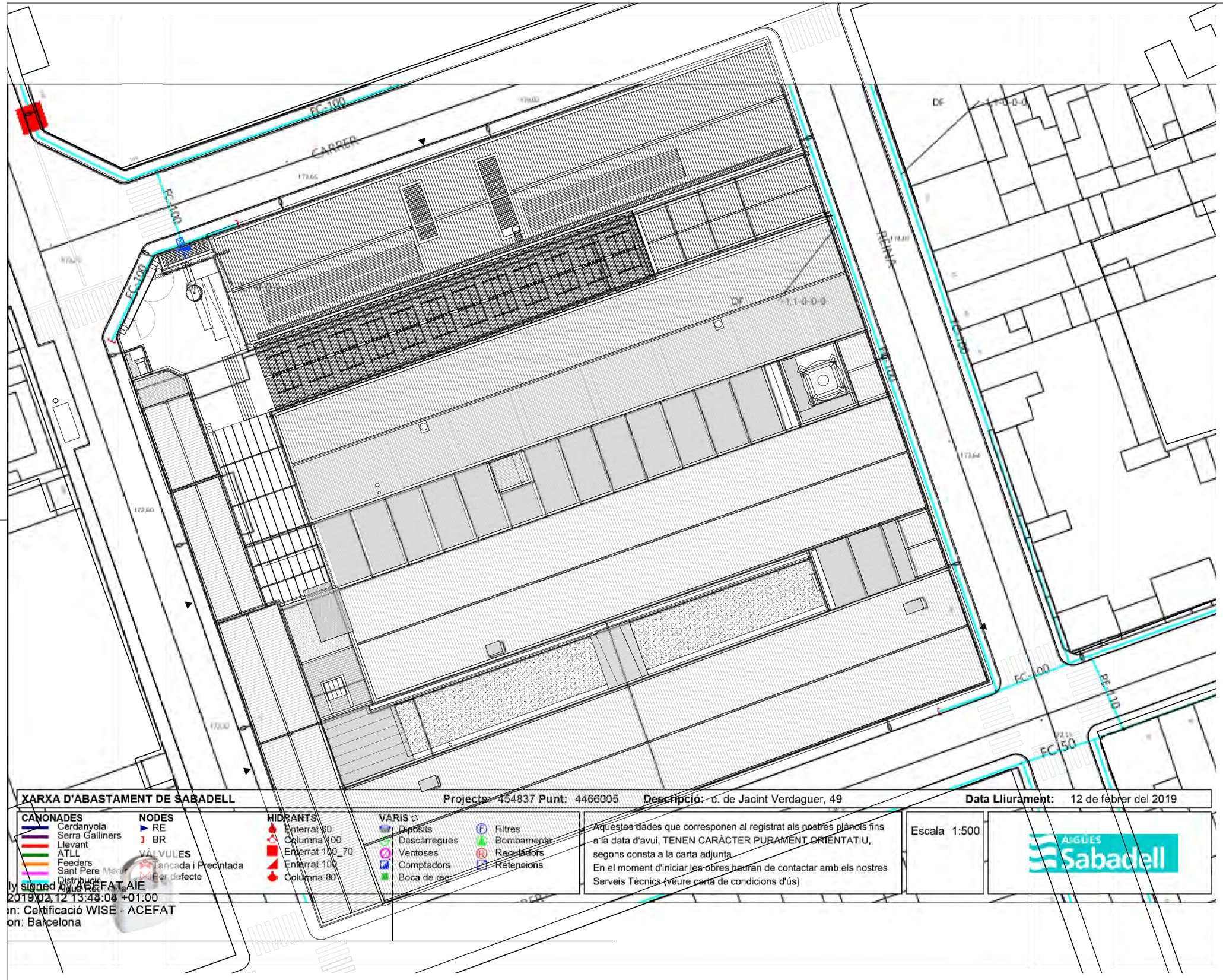

PROMOTOR	EQUIP CONSULTOR	ARQUITECTES AUTORS	TÍTOL DEL PROJECTE	ESCALES	NOM DEL PLÀNOL	DATA	NÚM. PLÀNOL
Ajuntament de Sabadell · Estratègia DUSI Sabadell	JAAS JULIÀ ARQUITECTES ASSOCIATS S.L.	JOSEP Mª. JULIÀ CAPDEVILA · ALBERT CLÈRIES VILAMAJÓ · MANUEL JULIÀ VERDAGUER · JORDI GORGUES XIXONS	PROJECTE BÀSIC I D'EXECUCIÓ DEL VIVER DE CREACIÓ ESCOLA ILLA A LA NAU J DEL CONJUNT SALLARÈS DEU DE SABADELL	1:200 (0 4 8 m.) ORIGINALS DIN A-1 GRÀFIQUES	TREBALLS PREVIS I REPLANTEIG GENERAL SERVEIS AFECTATS AIGÜES SABADELL – PUNT ESCOMESA	JULIOL 2022	DG.0.01.F3
					NOM FITXER 0.01.F1.dwg		FULL 3 DE 12

Aquest document ha estat firmat per JORDI GORGUES a les 18:24 del dia 21/07/2022, ALBERT CLERIES a les 18:56 del dia 21/07/2022, MANUEL JULIA a les 19:18 del dia 21/07/2022| per JOSEP MARIA JULIA CAPDEVILA a les 09:28 del dia 22/07/2022. Mitjançant el codi de verificació segura 4GZM196N0U042P5L0X77 pot comprovar la validesa de la firma electrònica dels documents signats al lloc web que li proporciona l'entitat emissora d'aquest document.

Ref: 454837 - 12139029

Planòl: AFECTACION AT/MT

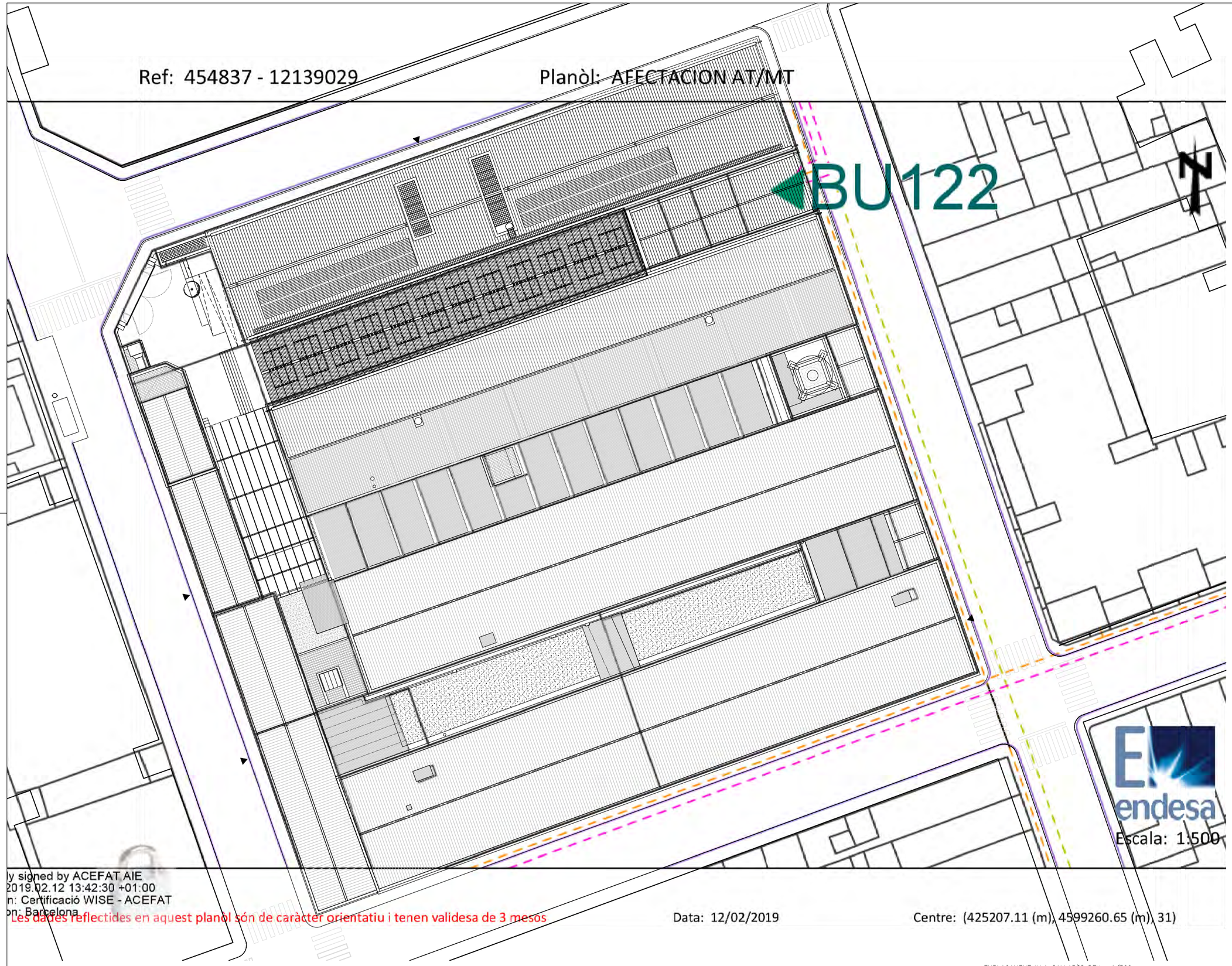

Escala: 1:500

ly signed by ACEFAT AIE
2019.02.12 13:42:30 +01:00
n: Certificació WISE - ACEFAT
on: Barcelona

Les dades reflectides en aquest planòl són de caràcter orientatiu i tenen validesa de 3 mesos

Data: 12/02/2019

Centre: (425207.11 (m), 4599260.65 (m), 31)

EMPLAÇAMENT ILLA SALLARÈS DEU e:1/500
GRÀCIA – SABADELL

PROMOTOR	EQUIP CONSULTOR	ARQUITECTES AUTORS	TÍTOL DEL PROJECTE	ESCALES	NOM DEL PLÀNOL	DATA	NÚM. PLÀNOL
Ajuntament de Sabadell · Estratègia DUSI Sabadell	JAAS JULIÀ ARQUITECTES ASSOCIATS S.L.	JOSEP Mª. JULIÀ CAPDEVILA · ALBERT CLÈRIES VILAMAJÓ · MANUEL JULIÀ VERDAGUER · JORDI GORGUES XIXONS	PROJECTE BÀSIC I D'EXECUCIÓ DEL VIVER DE CREACIÓ ESCOLA ILLA A LA NAU J DEL CONJUNT SALLARÈS DEU DE SABADELL	1:200 (0 4 8 m.) ORIGINALS DIN A–1 GRÀFIQUES	TREBALLS PREVIS I REPLANTEIG GENERAL SERVEIS AFECTATS ENDESA	JULIOL 2022	DG.0.01.F4
						NOM FITXER 0.01.F1.dwg	FULL 4 DE 12

Aquest document ha estat firmat per JORDI GORGUES a les 18:24 del dia 21/07/2022, ALBERT CLERIES a les 18:56 del dia 21/07/2022, MANUEL JULIA a les 19:18 del dia 21/07/2022| per JOSEP MARIA JULIA CAPDEVILA a les 09:28 del dia 22/07/2022. Mitjançant el codi de verificació segura 4G2M196NQU042P5L0X77 pot comprovar la validesa de la firma electrònica dels documents signats al lloc web que li proporciona l'entitat emissora d'aquest document.

Ref: 454837 - 12139029

Planòl: AFECTACION BT

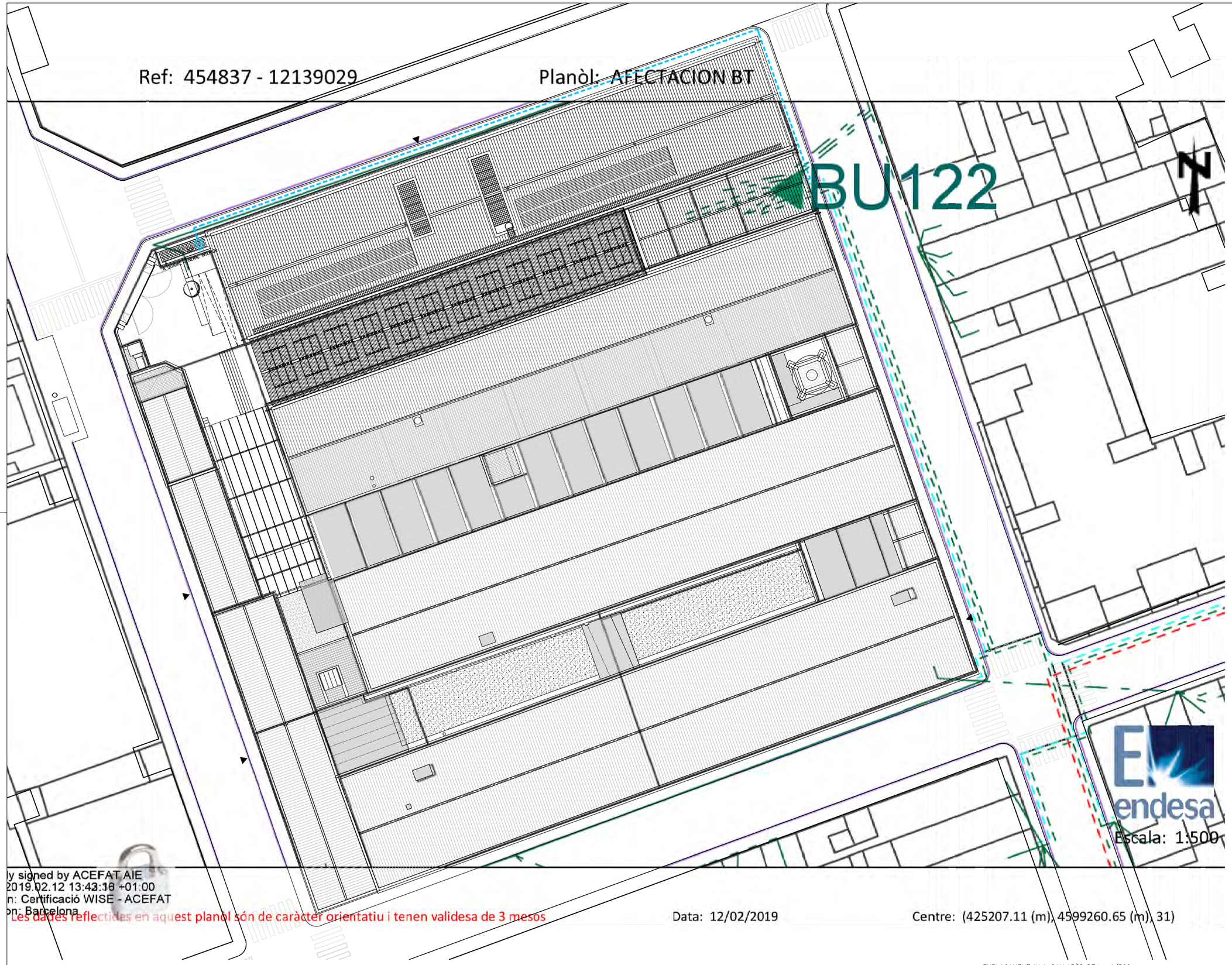

Escala: 1:500

ly signed by ACEFAT AIE
2019.02.12 13:43:36 +01:00
n: Certificació WISE - ACEFAT
on: Barcelona

Les dades reflectides en aquest planòl són de caràcter orientatiu i tenen validesa de 3 mesos

Data: 12/02/2019

Centre: (425207.11 (m), 4599260.65 (m), 31)

EMPLAÇAMENT ILLA SALLARÈS DEU e:1/500
GRÀCIA – SABADELL

PROMOTOR	EQUIP CONSULTOR	ARQUITECTES AUTORS	TÍTOL DEL PROJECTE	ESCALES	NOM DEL PLÀNOL	DATA	NÚM. PLÀNOL
Ajuntament de Sabadell · Estratègia DUSI Sabadell	JAAS JULIÀ ARQUITECTES ASSOCIATS S.L.	JOSEP Mª. JULIÀ CAPDEVILA · ALBERT CLÈRIES VILAMAJÓ · MANUEL JULIÀ VERDAGUER · JORDI GORGUES XIXONS	PROJECTE BÀSIC I D'EXECUCIÓ DEL VIVER DE CREACIÓ ESCOLA ILLA A LA NAU J DEL CONJUNT SALLARÈS DEU DE SABADELL	1:200 (0 4 8 m.) ORIGINALS DIN A–1 GRÀFIQUES	TREBALLS PREVIS I REPLANTEIG GENERAL SERVEIS AFECTATS ENDESA – ESCOMESA	JULIOL 2022	DG.0.01.F5
					NOM FITXER 0.01.F1.dwg		FULL 5 DE 12

Aquest document ha estat firmat per JORDI GORGUES a les 18:24 del dia 21/07/2022, ALBERT CLERIES a les 18:56 del dia 21/07/2022, MANUEL JULIA a les 19:18 del dia 21/07/2022| per JOSEP MARIA JULIA CAPDEVILA a les 09:28 del dia 22/07/2022. Mitjançant el codi de verificació segura 4G2M196NQU042P5L0X77 pot comprovar la validesa de la firma electrònica dels documents signats al lloc web que li proporciona l'entitat emissora d'aquest document.

Ref: 454837 - 12139029

Planòl: AFECTACION BT

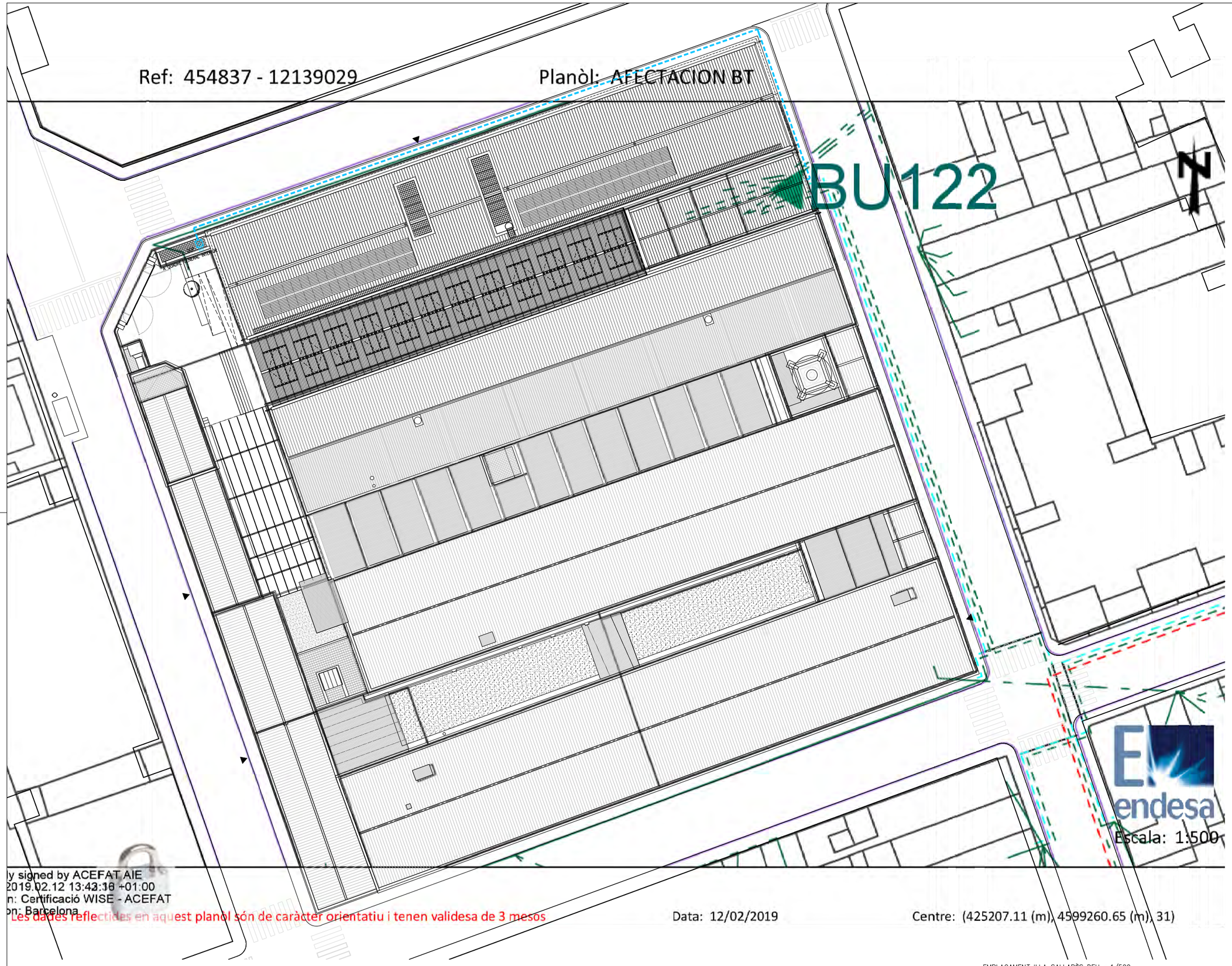

Escala: 1:500

ly signed by ACEFAT AIE
2019.02.12 13:43:36 +01:00
n: Certificació WISE - ACEFAT
on: Barcelona

Les dades reflectides en aquest planòl són de caràcter orientatiu i tenen validesa de 3 mesos

Data: 12/02/2019

Centre: (425207.11 (m), 4599260.65 (m), 31)

EMPLAÇAMENT ILLA SALLARÈS DEU e:1/500
GRÀCIA – SABADELL

PROMOTOR	EQUIP CONSULTOR	ARQUITECTES AUTORS	TÍTOL DEL PROJECTE	ESCALES	NOM DEL PLÀNOL	DATA	NÚM. PLÀNOL
Ajuntament de Sabadell · Estratègia DUSI Sabadell	JAAS JULIÀ ARQUITECTES ASSOCIATS S.L.	JOSEP Mª. JULIÀ CAPDEVILA · ALBERT CLÈRIES VILAMAJÓ · MANUEL JULIÀ VERDAGUER · JORDI GORGUES XIXONS	PROJECTE BÀSIC I D'EXECUCIÓ DEL VIVER DE CREACIÓ ESCOLA ILLA A LA NAU J DEL CONJUNT SALLARÈS DEU DE SABADELL	1:200 (0 4 8 m.) ORIGINALS DIN A–1 GRÀFIQUES	TREBALLS PREVIS I REPLANTEIG GENERAL SERVEIS AFECTATS ENDESA	MAIG 2022	DG.0.01.F6
					NOM FITXER 0.01.F1.dwg		FULL 6 DE 12

Aquest document ha estat firmat per JORDI GORGUES a les 18:24 del dia 21/07/2022, ALBERT CLERIES a les 18:56 del dia 21/07/2022, MANUEL JULIA a les 19:18 del dia 21/07/2022| per JOSEP MARIA JULIA CAPDEVILA a les 09:28 del dia 22/07/2022. Mitjançant el codi de verificació segura 4G2MJ96NU0J42P5L0X77 pot comprovar la validesa de la firma electrònica dels documents signats al lloc web que li proporciona l'entitat emissora d'aquest document.

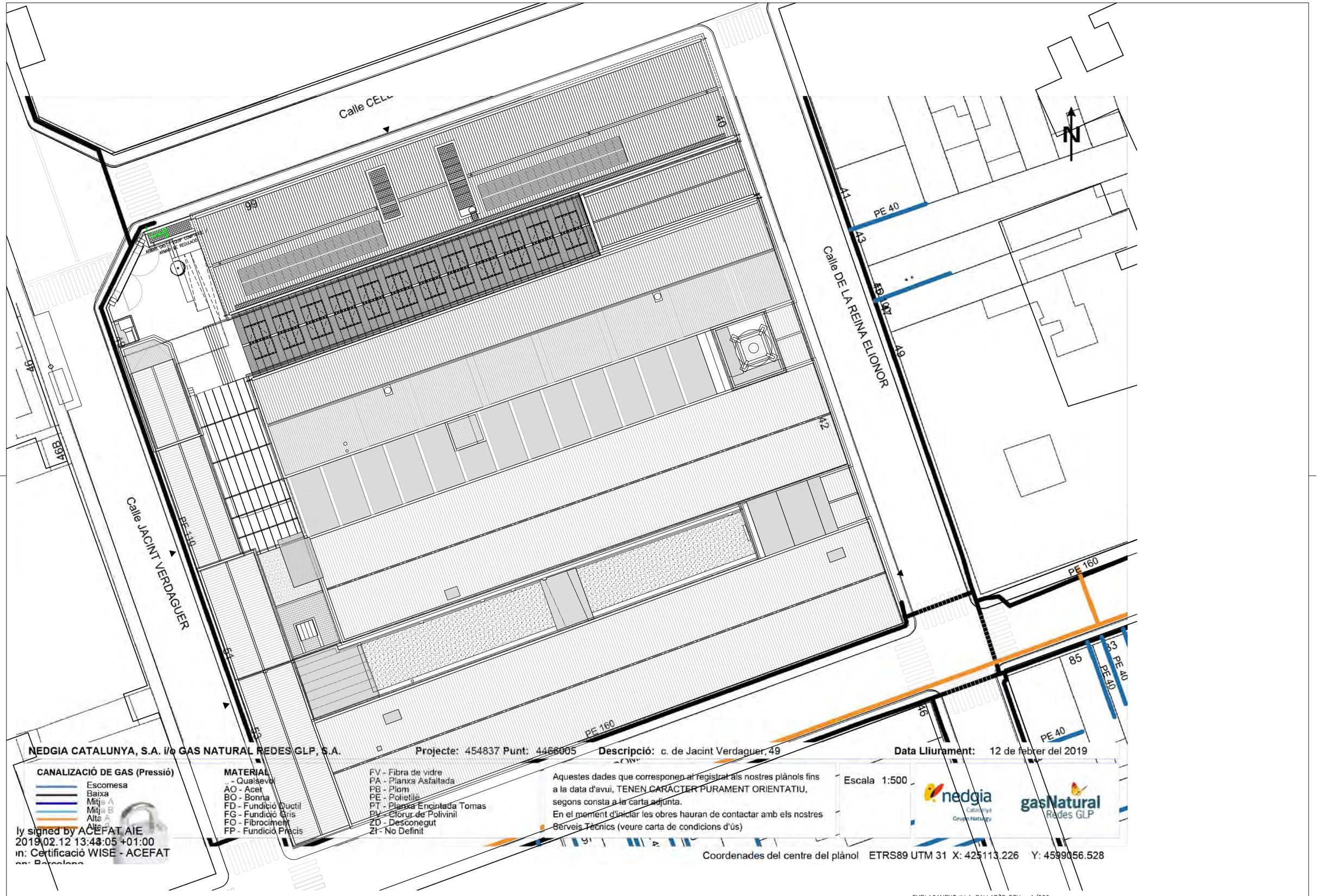

EMPLAÇAMENT ILLA SALLARÈS DEU e:1/500
GRÀCIA – SABADELL

PROMOTOR	EQUIP CONSULTOR	ARQUITECTES AUTORS	TÍTOL DEL PROJECTE	ESCALES	NOM DEL PLÀNOL	DATA	NÚM. PLÀNOL
Ajuntament de Sabadell · Estratègia DUSI Sabadell	JAAS JULIÀ ARQUITECTES ASSOCIATS S.L.	JOSEP Mª. JULIÀ CAPDEVILA · ALBERT CLÈRIES VILAMAJÓ · MANUEL JULIÀ VERDAGUER · JORDI GORGUES XIXONS	PROJECTE BÀSIC I D'EXECUCIÓ DEL VIVER DE CREACIÓ ESCOLA ILLA A LA NAU J DEL CONJUNT SALLARÈS DEU DE SABADELL	1:200 (0 4 8 m.) ORIGINALS DIN A–1 GRÀFIQUES	TREBALLS PREVIS I REPLANTEIG GENERAL SERVEIS AFECTATS GAS NATURAL – ESCOMESA	JULIOL 2022	DG.0.01.F7
					NOM FITXER 0.01.F1.dwg		FULL 7 DE 12

Aquest document ha estat firmat per JORDI GORGUES a les 18:24 del dia 21/07/2022, ALBERT CLERIES a les 18:56 del dia 21/07/2022, MANUEL JULIA a les 19:18 del dia 21/07/2022| per JOSEP MARIA JULIA CAPDEVILA a les 09:28 del dia 22/07/2022. Mitjançant el codi de verificació segura 4G2MJ96NU0J42P5L0X77 pot comprovar la validesa de la firma electrònica dels documents signats al lloc web que li proporciona l'entitat emissora d'aquest document.

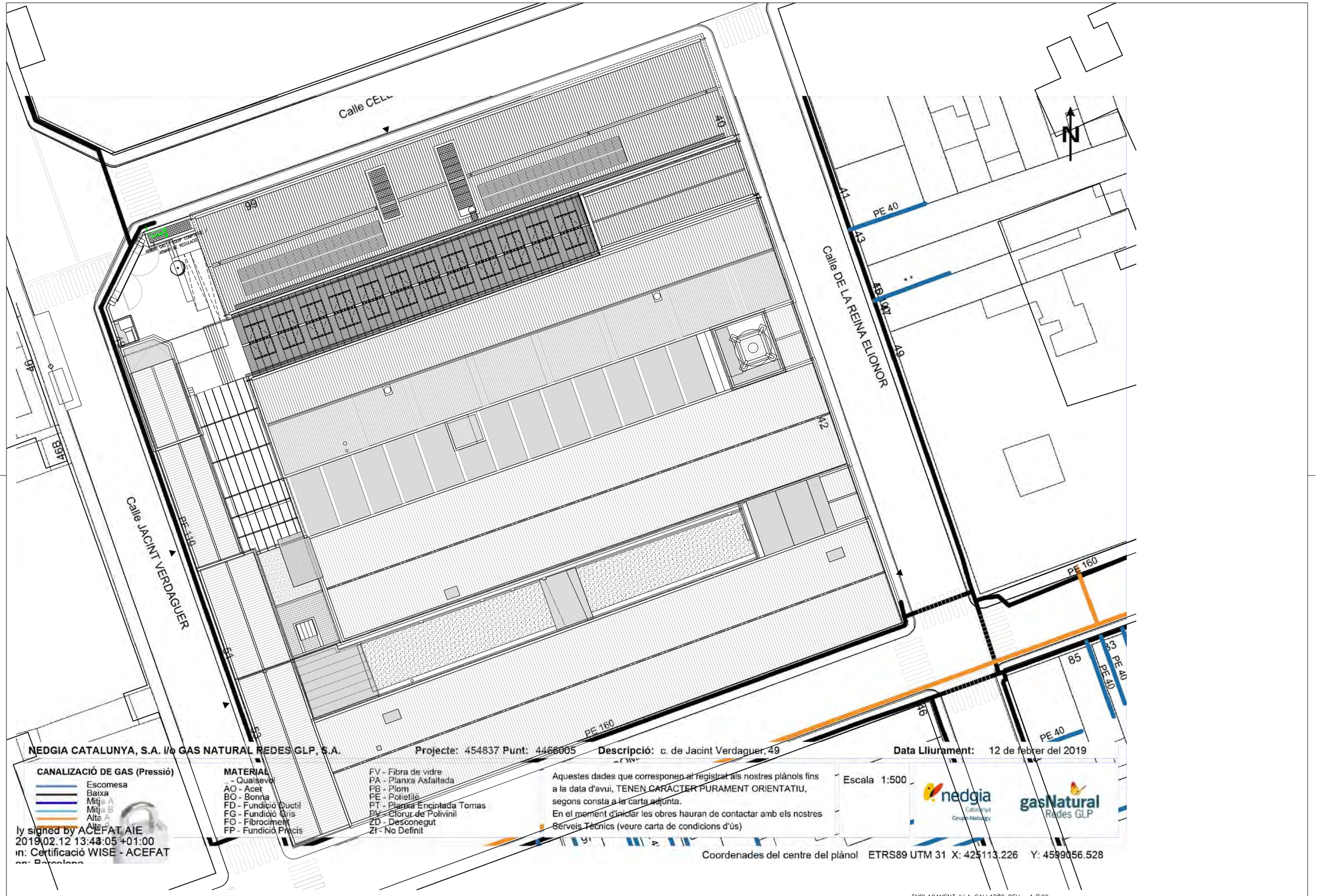

EMPLAÇAMENT ILLA SALLARÈS DEU e:1/500
GRÀCIA – SABADELL

PROMOTOR	EQUIP CONSULTOR	ARQUITECTES AUTORS	TÍTOL DEL PROJECTE	ESCALES	NOM DEL PLÀNOL	DATA	NÚM. PLÀNOL
Ajuntament de Sabadell · Estratègia DUSI Sabadell	JAAS JULIÀ ARQUITECTES ASSOCIATS S.L.	JOSEP Mª. JULIÀ CAPDEVILA · ALBERT CLÈRIES VILAMAJÓ · MANUEL JULIÀ VERDAGUER · JORDI GORGUES XIXONS	PROJECTE BÀSIC I D'EXECUCIÓ DEL VIVER DE CREACIÓ ESCOLA ILLA A LA NAU J DEL CONJUNT SALLARÈS DEU DE SABADELL	1:200 (0 4 8 m.) ORIGINALS DIN A–1 GRÀFIQUES	TREBALLS PREVIS I REPLANTEIG GENERAL SERVEIS AFECTATS GAS NATURAL	JULIOL 2022	DG.0.01.F8
						NOM FITXER 0.01.F1.dwg	FULL 8 DE 12

Aquest document ha estat firmat per JORDI GORGUES a les 18:24 del dia 21/07/2022, ALBERT CLERIES a les 18:56 del dia 21/07/2022, MANUEL JULIA a les 19:18 del dia 21/07/2022i per JOSEP MARIA JULIA CAPDEVILA a les 09:28 del dia 22/07/2022. Mitjançant el codi de verificació segura 4G2M196N0U042P5L0X77 pot comprovar la validesa de la firma electrònica dels documents signats al lloc web que li proporciona l'entitat emissora d'aquest document.

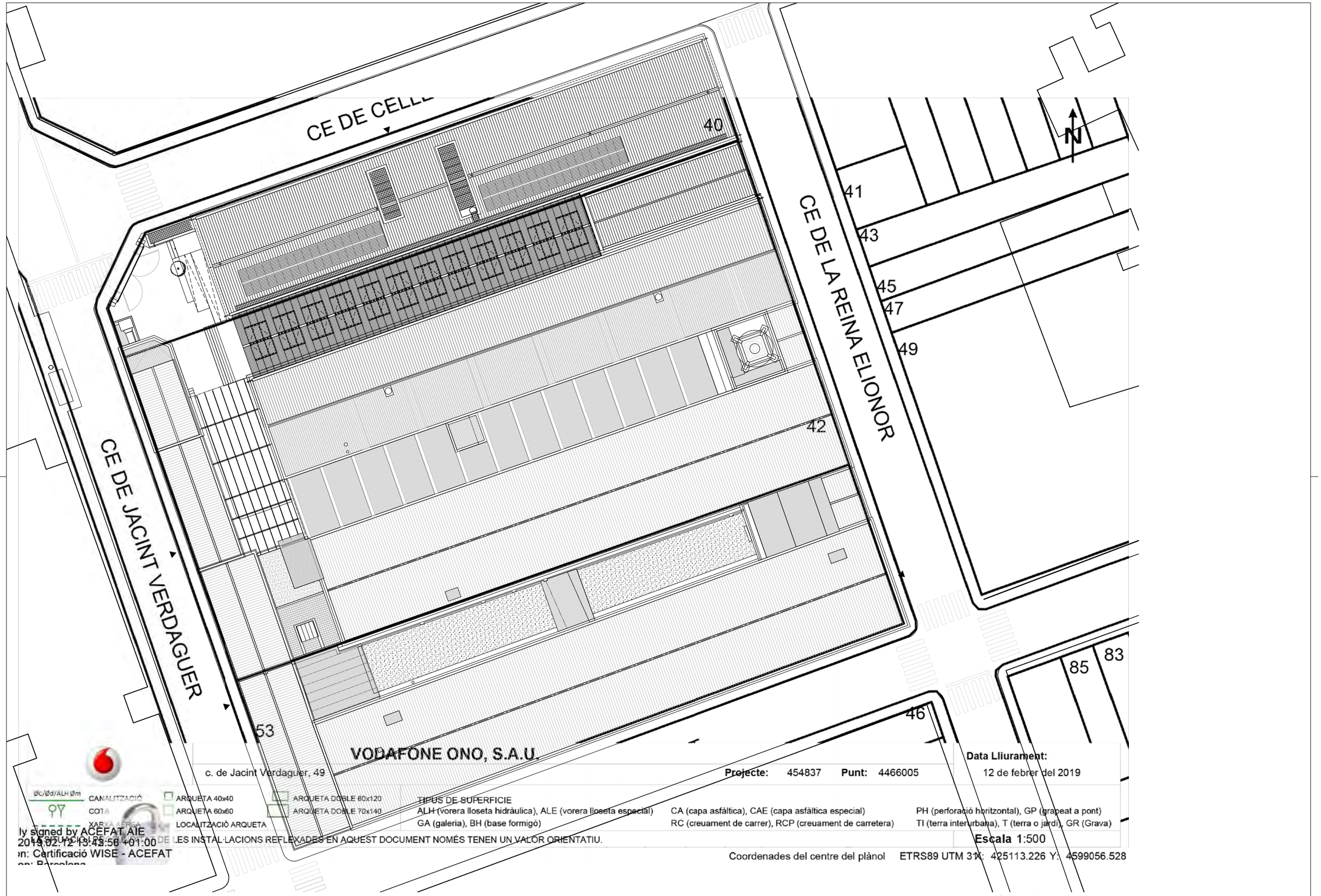

ly signed by ACEFAT AIE
2019.02.12 13:43:56 +01:00
on: Certificació WISE - ACEFAT
on: Barcelona

PROMOTOR	EQUIP CONSULTOR	ARQUITECTES AUTORS	TÍTOL DEL PROJECTE	ESCALES	NOM DEL PLÀNOL	DATA	NÚM. PLÀNOL
Ajuntament de Sabadell · Estratègia DUSI_Sabadell	JAAS JULIÀ ARQUITECTES ASSOCIATS S.L.	JOSEP Mª. JULIÀ CAPDEVILA · ALBERT CLÈRIES VILAMAJÓ · MANUEL JULIÀ VERDAGUER · JORDI GORGUES XIXONS	PROJECTE BÀSIC I D'EXECUCIÓ DEL VIVER DE CREACIÓ ESCOLA ILLA A LA NAU J DEL CONJUNT SALLARÈS DEU DE SABADELL	1:200 (0 4 8 m.) ORIGINALS DIN A–1 GRÀFIQUES	TREBALLS PREVIS I REPLANTEIG GENERAL SERVEIS AFECTATS VODAFONE ONO	JULIOL 2022	DG.0.01.F9
					NOM FITXER 0.01.F1.dwg		FULL 9 DE 12

Aquest document ha estat firmat per JORDI GORGUES a les 18:24 del dia 21/07/2022, ALBERT CLERIES a les 18:56 del dia 21/07/2022, MANUEL JULIA a les 19:18 del dia 21/07/2022i per JOSEP MARIA JULIA CAPDEVILA a les 09:28 del dia 22/07/2022. Mitjançant el codi de verificació segura 4GZM196N0U042P5L0X77 pot comprovar la validesa de la firma electrònica dels documents signats al lloc web que li proporciona l'entitat emissora d'aquest document.

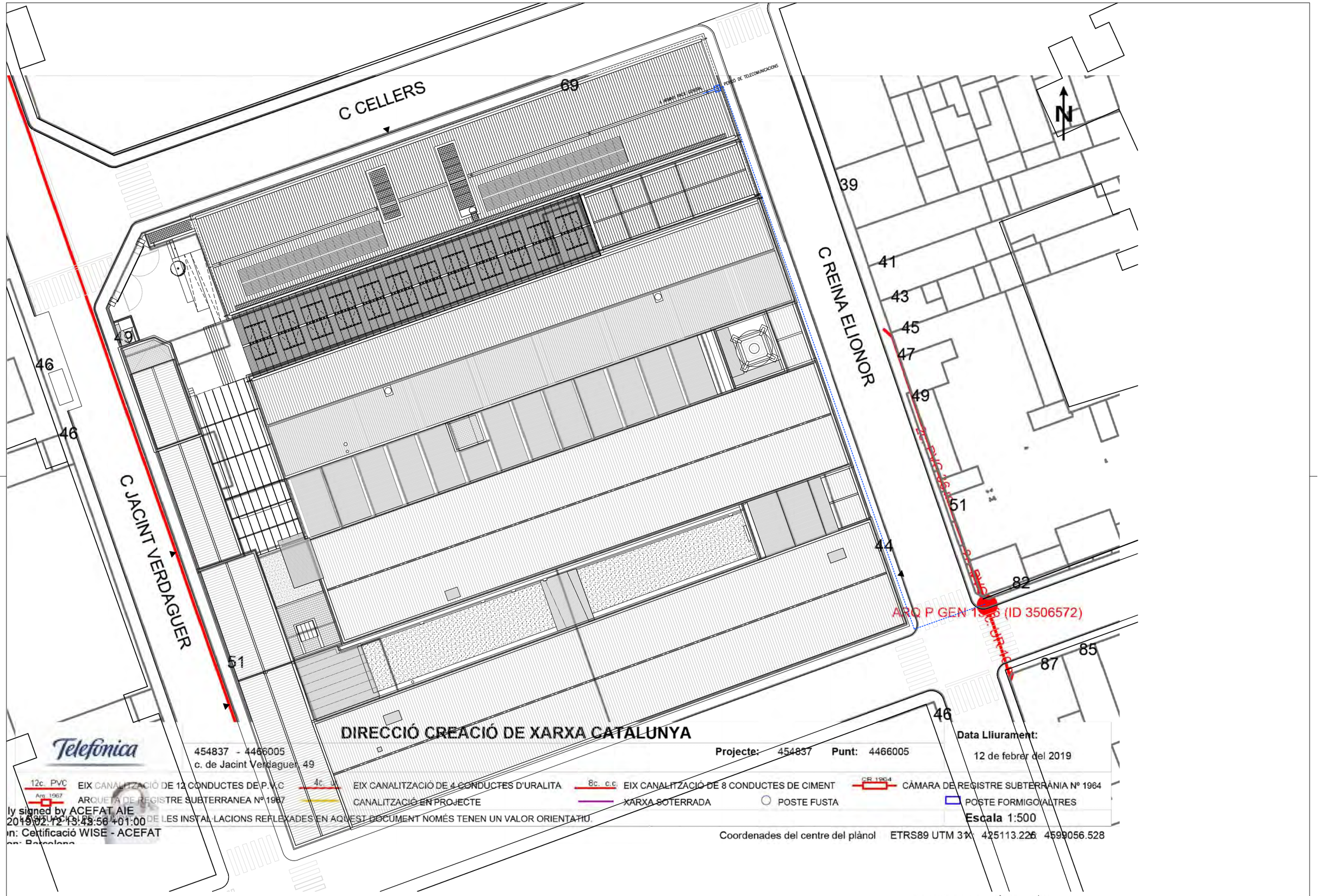

ly signed by ACEFAT AIE
2019.02.12 13:43:56 +01:00
on: Certificació WISE - ACEFAT
on: Barcelona

PROMOTOR	EQUIP CONSULTOR	ARQUITECTES AUTORS	TÍTOL DEL PROJECTE	ESCALES	NOM DEL PLÀNOL	DATA	NÚM. PLÀNOL
Ajuntament de Sabadell · Estratègia DUSI Sabadell	JAAS JULIÀ ARQUITECTES ASSOCIATS S.L.	JOSEP Mª. JULIÀ CAPDEVILA · ALBERT CLÈRIES VILAMAJÓ · MANUEL JULIÀ VERDAGUER · JORDI GORGUES XIXONS	PROJECTE BÀSIC I D'EXECUCIÓ DEL VIVER DE CREACIÓ ESCOLA ILLA A LA NAU J DEL CONJUNT SALLARÈS DEU DE SABADELL	1:200 (0 4 8 m.) ORIGINALS DIN A-1 GRÀFIQUES	TREBALLS PREVIS I REPLANTEIG GENERAL SERVEIS AFECTATS TELEFÒNICA	JULIOL 2022	DG.0.01.F10
					NOM FITXER 0.01.F1.dwg		FULL...10...DE...12...

Aquest document ha estat firmat per JORDI GORGUES a les 18:24 del dia 21/07/2022, ALBERT CLERIES a les 18:56 del dia 21/07/2022, MANUEL JULIA a les 19:18 del dia 21/07/2022 per JOSEP MARIA JULIA CAPDEVILA a les 09:28 del dia 22/07/2022. Mitjançant el codi de verificació segura 4G2M196NU042P5L0X77 pot comprovar la validesa de la firma electrònica dels documents signats al lloc web que li proporciona l'entitat emissora d'aquest document.

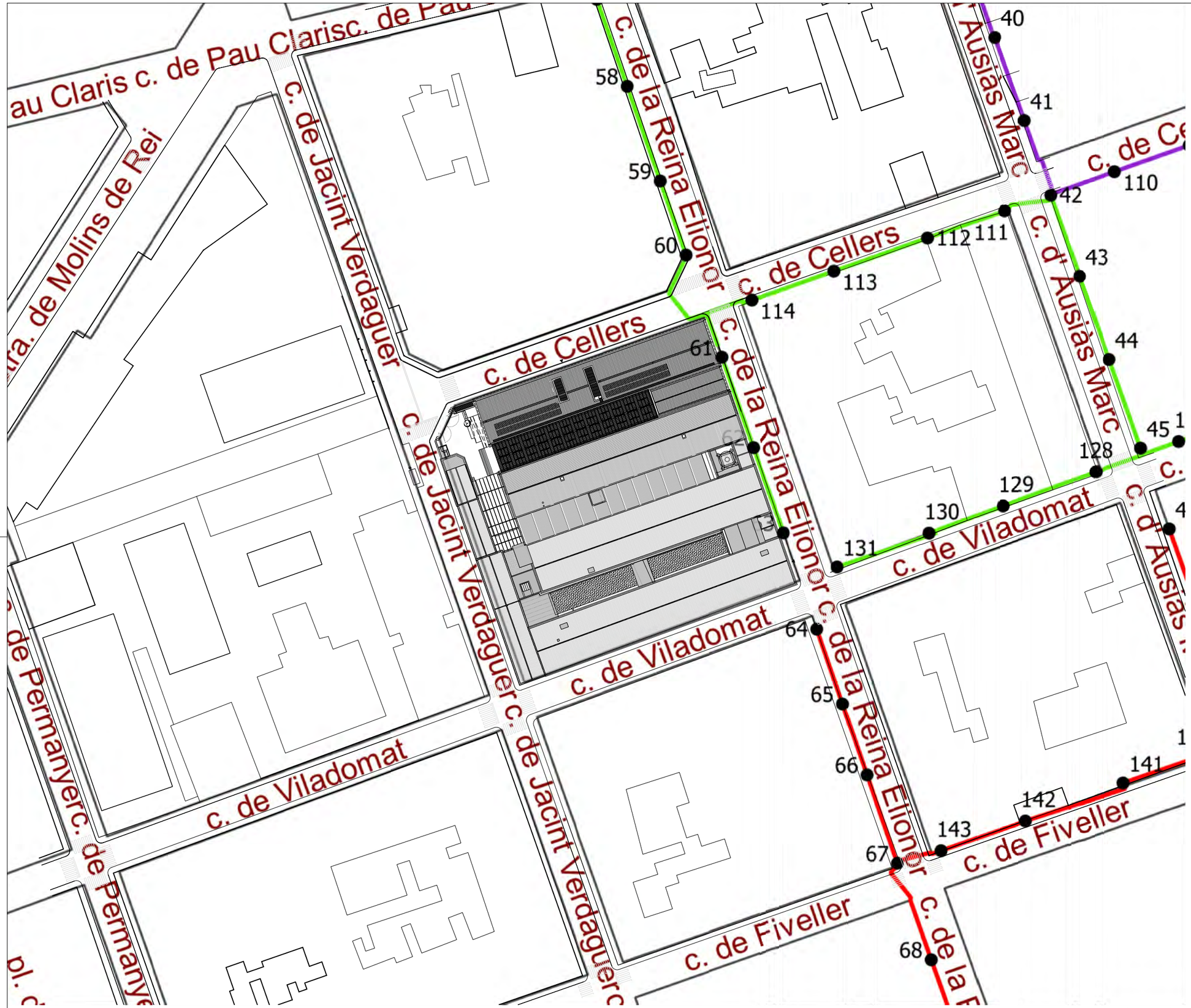

EMPLAÇAMENT ILLA SALLARÈS DEU e:1/500
GRÀCIA – SABADELL

PROMOTOR	EQUIP CONSULTOR	ARQUITECTES AUTORS	TÍTOL DEL PROJECTE	ESCALES	NOM DEL PLÀNOL	DATA	NÚM. PLÀNOL
Ajuntament de Sabadell · Estratègia DUSI Sabadell	JAAS JULIÀ ARQUITECTES ASSOCIATS S.L.	JOSEP Mª. JULIÀ CAPDEVILA · ALBERT CLÈRIES VILAMAJÓ · MANUEL JULIÀ VERDAGUER · JORDI GORGUES XIXONS	PROJECTE BÀSIC I D'EXECUCIÓ DEL VIVER DE CREACIÓ ESCOLA ILLA A LA NAU J DEL CONJUNT SALLARÈS DEU DE SABADELL	1:500 (0 10 20m.) ORIGINALS DIN A–1 GRÀFIQUES	TREBALLS PREVIS I REPLANTEIG GENERAL SERVEIS AFECTATS ENLLUMENAT	JULIOL 2022	DG.0.01.F11
						NOM FITXER 0.01.F1.dwg	FULL...11...DE...12...

Aquest document ha estat firmat per JORDI GORGUES a les 18:24 del dia 21/07/2022, ALBERT CLERIES a les 18:56 del dia 21/07/2022, MANUEL JULIA a les 19:18 del dia 21/07/2022| per JOSEP MARIA JULIA CAPDEVILA a les 09:28 del dia 22/07/2022. Mitjançant el codi de verificació segura 4G2MJ96NU0U42P5L0X77 pot comprovar la validesa de la firma electrònica dels documents signats al lloc web que li proporciona l'entitat emissora d'aquest document.

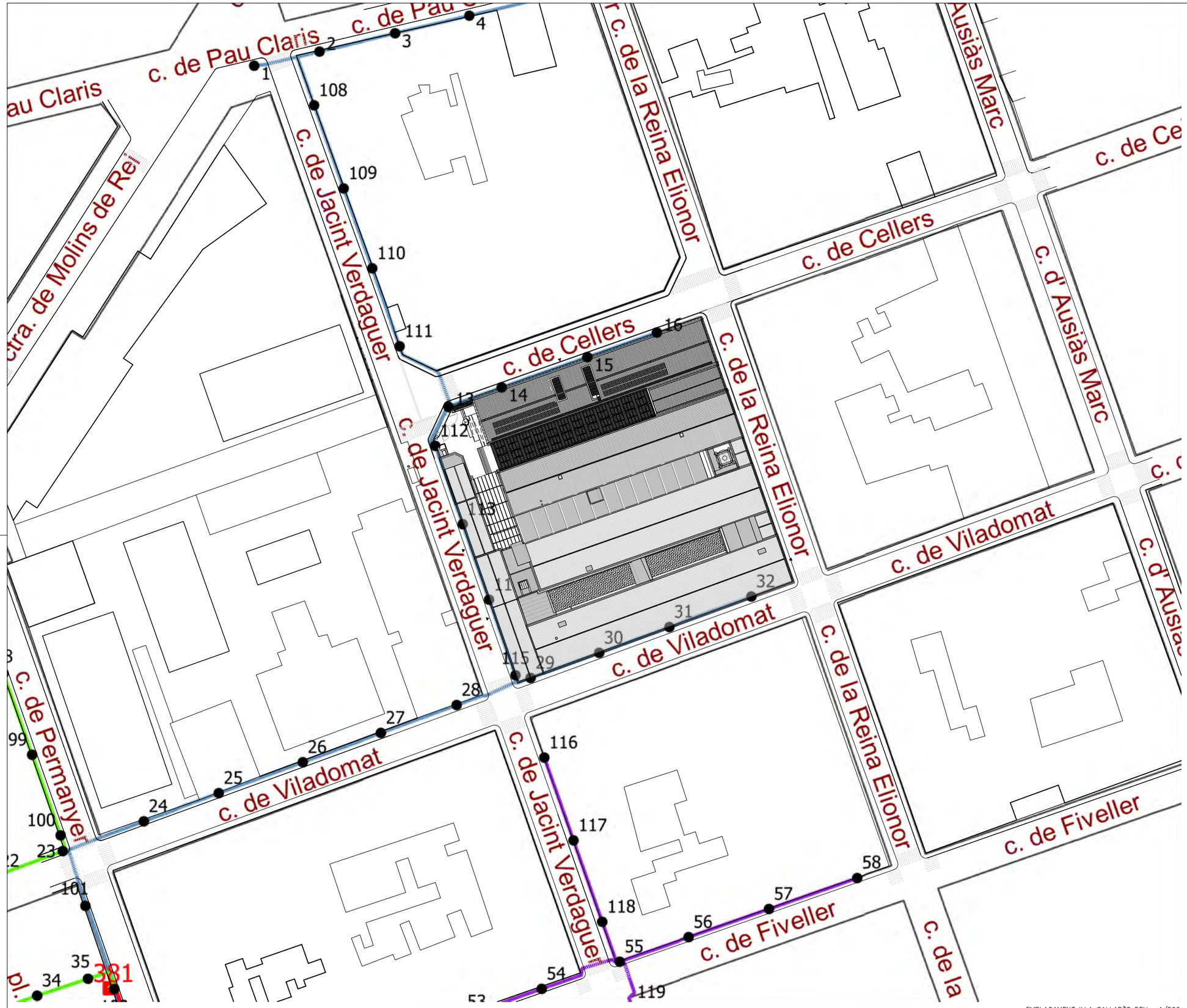

EMPLAÇAMENT ILLA SALLARÈS DEU e:1/500
GRÀCIA – SABADELL

PROMOTOR	EQUIP CONSULTOR	ARQUITECTES AUTORS	TÍTOL DEL PROJECTE	ESCALES	NOM DEL PLÀNOL	DATA	NÚM. PLÀNOL
Ajuntament de Sabadell · Estratègia DUSI Sabadell	JAAS JULIÀ ARQUITECTES ASSOCIATS S.L.	JOSEP Mª. JULIÀ CAPDEVILA · ALBERT CLÈRIES VILAMAJÓ · MANUEL JULIÀ VERDAGUER · JORDI GORGUES XIXONS	PROJECTE BÀSIC I D'EXECUCIÓ DEL VIVER DE CREACIÓ ESCOLA ILLA A LA NAU J DEL CONJUNT SALLARÈS DEU DE SABADELL	1:500 (0 10 20m.) ORIGINALS DIN A–1 GRÀFIQUES	TREBALLS PREVIS I REPLANTEIG GENERAL SERVEIS AFECTATS ENLLUMENAT	JULIOL 2022	DG.0.01.F12
					NOM FITXER 0.01.F1.dwg		FULL...12...DE...12...

Aquest document ha estat firmat per JORDI GORGUES a les 18:24 del dia 21/07/2022, ALBERT CLERIES a les 18:56 del dia 21/07/2022, MANUEL JULIA a les 19:18 del dia 21/07/2022 per JOSEP MARIA JULIA CAPDEVILA a les 09:28 del dia 22/07/2022. Mitjançant el codi de verificació segura 4G2M196N0D042P5L0X77 pot comprovar la validesa de la firma electrònica dels documents signats al lloc web que li proporciona l'entitat emissora d'aquest document.

DG 2. SISTEMA ESTRUCTURAL

Aquest document ha estat firmat per JORDI GORGUES a les 18:24 del dia 21/07/2022, ALBERT CLERIES a les 18:56 del dia 21/07/2022, MANUEL JULIA a les 19:18 del dia 21/07/2022 per JOSEP MARIA JULIA CAPDEVILA a les 09:28 del dia 22/07/2022. Mitjançant el codi de verificació segura 4G2M196N0J042P5L0X77 pot comprovar la validesa de la firma electrònica dels documents signats al lloc web que li proporciona l'entitat emissora d'aquest document.

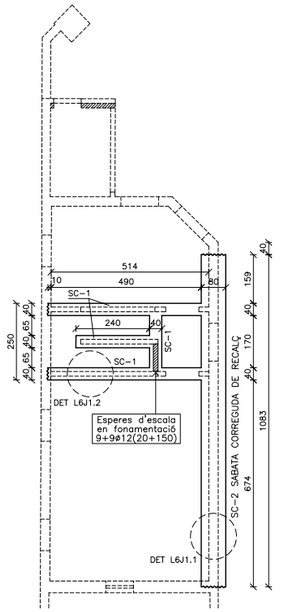

OPERACIÓ LOT6.J1

NAU J
RECALÇ PARCIAL I
NOVA FONAMENTACIÓ
ESCALA 1/100

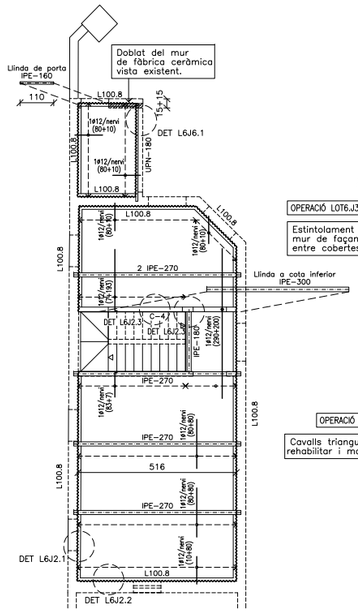

OPERACIÓ LOT 6.J2

NAU J
FORJAT
PL. PRIMERA
ESCALA 1/100

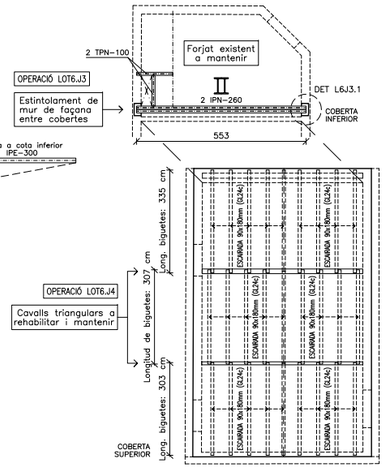

OPERACIONS LOT 6.J3 I 6.J4

NAU J
COBERTES
ESCALA 1/100

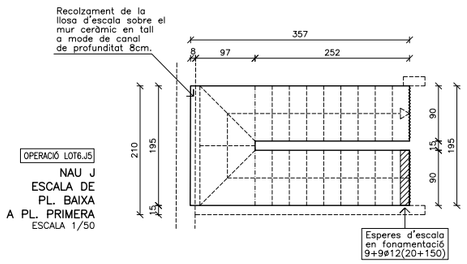

OPERACIÓ LOT6.J5

NAU J
ESCALA DE
PL. BAIXA
A PL. PRIMERA
ESCALA 1/50

CANTELL DE LA LLOSA D'ESCALA 15 CM

LLOSA D'ESCALA DE FORMIGÓ
ESCALA 1/50

LES LLOSES D'ESCALA S'ANCORARAN A LES ESPERES PREVISTES EN ELS FORJATS O EN LA FONAMENTACIÓ EN QUE NEIXEN I/O A ON ARRIBEN I TAMBÉ ES RECOLZARAN EN ELS MURS DE PARET DE FÀBRICA CERÀMICA PERFORADA EXECUTATS EN EL PERÍMETRE DELS REPLANS.

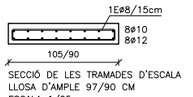

SECCIÓ DE LES TRAMADES D'ESCALA
LLOSA D'AMPLE 97/90 CM
ESCALA 1/25

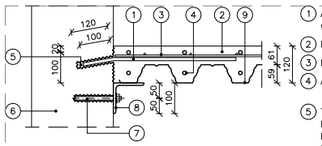

1. ARMAT DE CONNEXIÓ LATERAL ø10mm c/40cm 10+40cm
2. FORMIGÓ DE LLOSA HA-25/B/12/I
3. MALLA ELECTROSOLDADA ø6mm #15x15cm
4. ARMAT DE RESISTÈNCIA AL FOC 1ø12 PER NERVI
5. TALADRES D'ANCORATGE ø20mm I PROFUNDITAT 12cm AMB RESINES EPOXÍDIQUES SIKA ANCHORFIX-3001
6. MUR/CANTELL DEL FORJAT EXISTENTS
7. ANCORATGE QUÍMIC M12mm/30cm
8. ANGULAR METÀL.LIC DE RECOLZAMENT L100.8
9. PERFIL HAIRCOL-59FC e=1mm GALVANITZAT

OPERACIÓ LOT6.J2

DETALL L6J2.1
RECOLZAMENT DE NOVA LLOSA
AMB XAPA COL.LABORANT
EN MUR BIGA DE FORMIGÓ EXISTENT
ESCALA 1/10

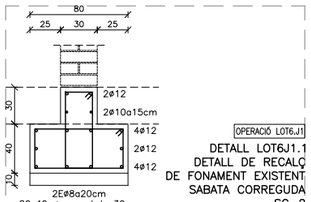

OPERACIÓ LOT6.J1

DETALL LOT6J1.1
DETALL DE RECALÇ
DE FONAMENT EXISTENT
SABATA CORREGUDA
SC-2
ESCALA 1/25

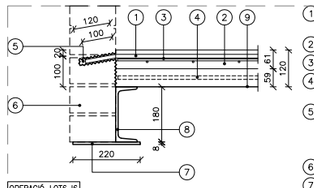

1. ARMAT DE NEGATIUS EN RECOLZAMENTS ø12mm (Veure longitud en planta)
2. FORMIGÓ DE LLOSA HA-25/B/12/I
3. MALLA ELECTROSOLDADA ø6mm #15x15cm
4. ARMAT DE RESISTÈNCIA AL FOC 1ø12 PER NERVI
5. TALADRES D'ANCORATGE ø20mm I PROFUNDITAT 12cm AMB RESINES EPOXÍDIQUES SIKA ANCHORFIX-3001
6. PLANXA D'ACER S275JR DE 220x8mm
7. ANCORATGE QUÍMIC M12mm/30cm
8. PERFIL UPN-180 DE LLINDA I SUPORT DE LA LLOSA AMB XAPA COL.LABORANT
9. PERFIL HAIRCOL-59FC e=1mm GALVANITZAT

OPERACIÓ LOT6.J6

DETALL L6J6.1
RECOLZAMENT DE NOVA LLOSA
AMB XAPA COL.LABORANT
I LLINDA EN GARITA D'ACCÉS
ESCALA 1/10

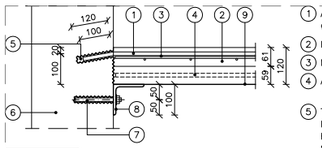

1. ARMAT DE NEGATIUS EN RECOLZAMENTS ø12mm (Veure longitud en planta)
2. FORMIGÓ DE LLOSA HA-25/B/12/I
3. MALLA ELECTROSOLDADA ø6mm #15x15cm
4. ARMAT DE RESISTÈNCIA AL FOC 1ø12 PER NERVI
5. TALADRES D'ANCORATGE ø20mm I PROFUNDITAT 12cm AMB RESINES EPOXÍDIQUES SIKA ANCHORFIX-3001
6. MUR/CANTELL DEL FORJAT EXISTENTS
7. ANCORATGE QUÍMIC M12mm/30cm
8. ANGULAR METÀL.LIC DE RECOLZAMENT L100.8
9. PERFIL HAIRCOL-59FC e=1mm GALVANITZAT

OPERACIÓ LOT6.J2

DETALL L6J2.2
RECOLZAMENT DE NOVA LLOSA
AMB XAPA COL.LABORANT
EN MUR BIGA DE FORMIGÓ EXISTENT
ESCALA 1/10

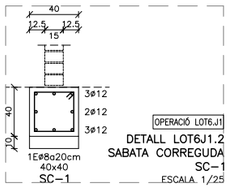

OPERACIÓ LOT6.J1

DETALL LOT6J1.2
SABATA CORREGUDA
SC-1
ESCALA 1/25

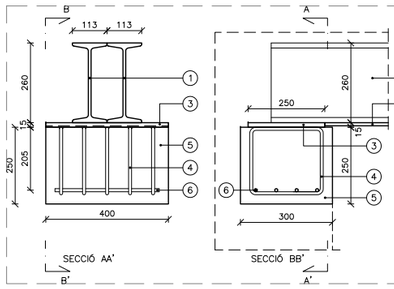

1. 2 PERFILS IPN-260
2. XAPA DE SUPORT DEL MUR DE FÀBRICA DE 280x10 mm
3. PLACA DE RECOLZAMENT 300x200x15 mm
4. ESTREPS ø10mm c/7,5cm (Soldats a la placa)
5. DAU DE FORMIGÓ 30x30x25cm
6. 4ø10 L=25 cm

OPERACIÓ LOT6.J3

DETALL L6J3.1
DAU DE RECOLZAMENT DE
LLINDA DE 2 PERFILS IPN-260
EN OBRA DE FÀBRICA
ESCALA 1/10

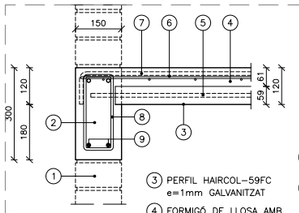

1. MUR ESTRUCTURAL DE FÀBRICA CERÀMICA
2. CÈRCOL PERIMETRAL DE FORMIGÓ ARMAT C-4
3. PERFIL HAIRCOL-59FC e=1mm GALVANITZAT
4. FORMIGÓ DE LLOSA AMB XAPA COL.LABORANT HA-25/B/12/I
5. ARMAT DE RESISTÈNCIA AL FOC 1ø12 PER NERVI
6. MALLA ELECTROSOLDADA ø6mm #15x15cm
7. ARMAT DE NEGATIUS PER NERVI SOBRE RECOLZAMENTS, ø12mm (Veure longitud en planta)
8. ESTREBAT DE 1E@6a15cm
9. ARMAT LONGITUDINAL 4ø10

OPERACIÓ LOT6.J2

DETALL L6J2.3
CÈRCOL DE
RECOLZAMENT VORA
L'ESCALA DEL NOU
FORJAT DE LLOSA
ESCALA 1/10

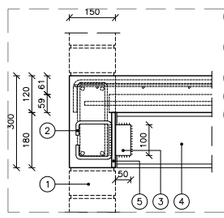

1. MUR ESTRUCTURAL DE FÀBRICA CERÀMICA
2. 4 ANCORATGES ø10 SOLDATS A LA PLACA
3. CONNECTOR 50x100x10mm
4. PERFIL DE JOU D'ESCALA IPE-180
5. PLACA D'ANCORATGE 250x180x12mm

OPERACIÓ LOT6.J2

DETALL L6J2.4
RECOLZAMENT DE IPE-180
EN CÈRCOL C-4 I ESCALA
EN EL PERFIL IPE-180

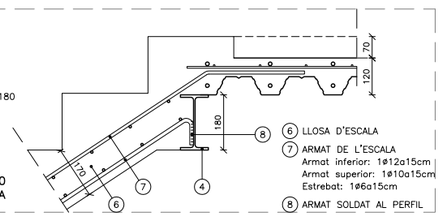

6. LLOSA D'ESCALA
7. ARMAT DE L'ESCALA
   Armat inferior: 1ø12a15cm
   Armat superior: 1ø10a15cm
   Estrebat: 1ø6a15cm
8. ARMAT SOLDAT AL PERFIL

COEFS. PARCIALS DE SEG. EN FONAMENTACIÓ

Situació de dimensionat	Tipus	Materials γ_R	Materials γ_M	Accions γ_E	Accions γ_F
Persistent ó Transitòria	Enfonsament	3,0	1,0	1,0	1,0
	Lliscament	1,5	1,0	1,0	1,0
	Bolcada				
	Accions estabilitzadores	1,0	1,0	0,9	1,0
	Accions desestabilitzadores	1,0	1,0	1,8	1,0
	Estabilitat global	1,0	1,8	1,0	1,0
	Capacitat estructural	–	–	1,6	1,0
Extraordinària	Enfonsament	2,0	1,0	1,0	1,0
	Lliscament	1,0	1,0	1,0	1,0
	Bolcada				
	Accions estabilitzadores	1,0	1,0	0,9	1,0
	Accions desestabilitzadores	1,0	1,0	1,2	1,0
	Estabilitat global	1,0	1,2	1,0	1,0
	Capacitat estructural	–	–	1,0	1,0

LONGITUTS D'ANCORATGE (cm)

Posició I – Barres amb angle superior a 45º de l'horitzontal.
– Horitzontals a la meitat inf. del gruix a formigonar.
– Horitzontals amb recobriment superior a 30 cm.
Posició II – La resta de cassos.

ø (mm)	Posició I: Recta trac./compr. Pota compr. (p)=long pota	Posició I: Barra soldada trac./compr. Pota tracció (p)=long pota	Posició II: Recta trac./compr. Pota compr. (p)=long pota	Posició II: Barra soldada trac./compr. Pota tracció (p)=long pota
6	15+(5)	12+(5)	20+(5)	15+(5)
8	20+(5)	15+(5)	25+(5)	20+(5)
10	25+(5)	20+(5)	35+(5)	25+(5)
12	30+(7,5)	22+(7,5)	40+(7,5)	30+(7,5)
14	35+(7,5)	25+(7,5)	45+(7,5)	35+(7,5)
16	40+(10)	30+(10)	55+(10)	40+(10)
20	60+(10)	45+(10)	85+(10)	60+(10)
25	100+(12,5)	70+(12,5)	135+(12,5)	100+(12,5)

LONGITUTS DE SOLAPAMENT (cm)

Posició I – Barres amb angle superior a 45º de l'horitzontal.
– Horitzontals a la meitat inf. del gruix a formigonar.
– Horitzontals amb recobriment superior a 30 cm.
Posició II – La resta de cassos.

ø (mm)	Posició I	Posició II
6	30	40
8	40	50
10	50	70
12	60	80
14	70	90
16	80	110
20	120	170
25	190	270

CARACTERÍSTIQUES DEL SÒL

Nivell R: Paviment de formigó i terres de replé.

Gruix	0,6–1,6 m
Ripabilitat	Maq. convenc.–Martell
Agressivitat (Cont. SO_4)	No agressiu

Nivell A: Argiles vermelles amb graveta de carbonat i ramificacions carbonatades.

Densitat del sòl	19 kN/m3
Gruix	0,8–1,6 m
Angle de fregament intern	26°
Cohesió del sòl	10 kN/m2
Índex d'Expansivitat	No crítica
Ripabilitat	Maq. convencional
Agressivitat (Cont. SO_4)	No agressiu

Nivell B: Graves heteromètriques sub-arrodonides a sub-anguloses de calcària amb matriu de sorres quelcom limoses. Seques.

Densitat del sòl	20 kN/m3
Gruix	Prof. > 11m
Angle de fregament intern	32°
Cohesió del sòl	0,0 kN/m2
Índex d'Expansivitat	No plàstic
Ripabilitat	Maq. convencional
Agressivitat (Cont. SO_4)	No agressiu
Tensió adm. fon. superficial aïllada	280 kN/m2
Tensió adm. fon. superficial correguda	220 kN/m2

NOTES D'INTERÈS

No s'ha trobat el nivell freàtic fins a la m'àxima profunditat dels sondetjos.
Agressivitat del sòl al formigó: no agressiu.

Les bigues de trava, si es preveuen, es perllonguen en l'interior de les sabates que uneixen, i les armadures longitudinals s'ancoren passat l'eix del pilar de les sabates que uneixen.

No hi ha junts estructurals en fonaments.

CÀRREGUES DE LES LLOSES D'ESCALA

Escala h=15cm L6J5	Pes propi llosa 15 cm	3,75 kN/m2
	Pes propi graonat	1,65 kN/m2
	Pes propi paviment	1,20 kN/m2
	Pes propi barana	1,20 kN/m2
	Sobrecàrrega d'ús	5,00 kN/m2
	TOTAL	12,80 kN/m2

CARAC. LLOSES D'ESCALA (cant. 15)

Cantell	15 cm
Cantell útil	12,5 cm

Les lloses d'escala que no tinguin armat transversal definit constaran d'estreps tancats de ø8mm a 15cm.
En una llosa armada en dues direccions perpendiculars, les armadures paral.leles a la direcció més llarga tindràn recobriment menor.

CARACTERÍSTIQUES DELS MATERIALS

MATERIALS	ø max.	Consist.	γ_c	γ_s
FONAMENTACIÓ (IIa) Control Normal. Recob. nominal al sòl: 80 mm. Recob. nom. forms. neteja: 35 mm. CLASSE GENERAL D'EXPOSICIÓ: – Normal/Humitat alta. CLASSE ESPECÍFICA D'EXPOSICIÓ: – Cap				
Formigó HA-25/B/20/IIa	ø20	tova	1,50	
Acer Corrugat B 500 S				1,15
MURS SOT./RECALÇ. (IIa) Control Normal. Recob. nominal al sòl: 80 mm. Recob. nom. forms. neteja: 35 mm. CLASSE GENERAL D'EXPOSICIÓ: – Normal/Humitat alta. CLASSE ESPECÍFICA D'EXPOSICIÓ: – Cap				
Formigó HA-25/B/20/IIa	ø20	tova	1,50	
Acer Corrugat B 500 S				1,15
LLOSES I FORJATS (I) Control Normal. Recubriment nominal: 30cm. AMBIENT : INTERIOR. NO AGRESIU				
Formigó HA-25/B/20/I	ø20	tova	1,50	
Acer Corrugat B 500 S				1,15
DAUS DE FORMIGÓ (I) Control Normal. Recubriment nominal: 30cm. AMBIENT : INTERIOR. NO AGRESIU				
Formigó HA-25/B/12/I	ø12	tova	1,50	
Acer Corrugat B 500 S				1,15
ESTRUCTURA METÀL.LICA Control Normal				
Acer Laminat S 275 JR				1,10
Electrodes per a soldadures		Bàsics		
ESTRUCTURA DE FUSTA	k_{sys}	Classe servei	Prot.	γ_M
Fusta laminada encolada GL24c	1,1	1	NP1/2	1,30

ESTAT DE CÀRREGUES DES SOSTRES

Coberta Teulada de Fusta L6J4	Pes propi panells	0,75 kN/m2
	Pes propi teulada	0,50 kN/m2
	sobrecàrrega d'ús	1,00 kN/m2
	Sobrecàrrega de neu	0,40 kN/m2
	TOTAL	2,65 kN/m2
Llosa amb xapa col.laborant h=12cm L6J2	Pes propi llosa	2,50 kN/m2
	Pes propi paviment	1,00 kN/m2
	Pes propi envans	1,00 kN/m2
	Sobrecàrrega d'ús	4,00 kN/m2
	TOTAL	8,50 kN/m2
Forjat Coberta Terradet h=20cm	Pes propi sostre 15+5	2,50 kN/m2
	Pes propi paviment	1,00 kN/m2
	Pes propi pend./pav.	1,50 kN/m2
	Sobrecàrrega d'ús	1,50 kN/m2
	Sobrecàrrega de neu	1,00 kN/m2
	TOTAL	7,50 kN/m2

COEFICIENTS PARCIALS DE SEGURETAT (γ)

E.L.U. de trencament

Situació 1: Persistent o transitòria

	Favorable (1)	(2)	(3)	Desfavorable (1)	(2)	(3)
Càrrega permanent (G)	1,00	1,00	0,80	1,35	1,60	1,35
Sobrecàrregues (Q)	0,00	0,00	0,00	1,50	1,60	1,50
Vent (Q)	0,00	0,00	0,00	1,50	1,60	1,50
Neu (Q)	0,00	0,00	0,00	1,50	1,60	1,50

Situació 2: Sísmica

	Favorable	Desfavorable
Càrrega permanent (G)	1,00	1,00
Sobrecàrregues (Q)	0,00	1,00
Vent (Q)	0,00	1,00
Neu (Q)	0,00	1,00
Sisme (A)	–1,00	1,00

(1) Formigó: EHE-08-CTE
(2) Formigó en fonamentació: EHE-08-CTE
(3) Acer laminat: CTE DB-SE A

Desplaçaments

Situació 1: Accions variables sense sisme

	Favorable	Desfavorable
Càrrega permanent (G)	1,00	1,00
Sobrecàrregues (Q)	0,00	1,00
Vent (Q)	0,00	1,00
Neu (Q)	0,00	1,00

Situació 2: Sísmica

	Favorable	Desfavorable
Càrrega permanent (G)	1,00	1,00
Sobrecàrregues (Q)	0,00	1,00
Vent (Q)	0,00	0,00
Neu (Q)	0,00	1,00
Sisme (A)	–1,00	1,00

NORMA SÍSMICA NCSE-02

Acceleració bàsica: ab/g=	0,04
Coeficient de contribució (K)	1,0
Tipus de terreny	IV(1,5m) III(12m)
Coeficient adimensional de risc (ρ)	1,00
Coeficient C	1,62
Coeficient d'amplificació del sòl (S)	1,296
Acceleració de càlcul: ac/g=	0,0518
Criteri de ductilitat	BAIXA

PROMOTOR	EQUIP CONSULTOR	ARQUITECTES AUTORS	TÍTOL DEL PROJECTE	ESCALES	NOM DEL PLÀNOL	DATA	NÚM. PLÀNOL
Ajuntament de Sabadell · Estratègia DUSI Sabadell	JAAS JULIÀ ARQUITECTES ASSOCIATS S.L.	JOSEP Mª. JULIÀ CAPDEVILA, MANUEL JULIÀ VERDAGUER, ALBERT CLÈRIES VILAMAJÓ, JORDI GORGUES XIXONS	PROJECTE BÀSIC I D'EXECUCIÓ DEL VIVER DE CREACIÓ ESCOLA ILLA A LA NAU J DEL CONJUNT SALLARÈS DEU DE SABADELL	1:100/1:50, 1:25/1:20/1:10 — ORIGINALS DIN A1 — 0 2 4m GRÀFIQUES	ESTRUCTURA, LOT 6/NAU J, OPERACIONS J1–J2–J3–J4–J5–J6	JULIOL 2022	DG.02.F1
						NOM FITXER: DG.02.F1.dwg	FULL.....1....DE.....1....

Aquest document ha estat firmat per JORDI GORGUES a les 18:24 del dia 21/07/2022, ALBERT CLERIES a les 18:56 del dia 21/07/2022, MANUEL JULIA a les 19:18 del dia 21/07/2022 per JOSEP MARIA JULIA CAPDEVILA a les 09:28 del dia 22/07/2022. Mitjançant el codi de verificació segura 4G2M196N0D042P5L0X77 pot comprovar la validesa de la firma electrònica dels documents signats al lloc web que li proporciona l'entitat emissora d'aquest document.

DG 3. ENVOLVENT I ACABATS EXTERIORS

Aquest document ha estat firmat per JORDI GORGUES a les 18:24 del dia 21/07/2022, ALBERT CLERIES a les 18:56 del dia 21/07/2022, MANUEL JULIÀ a les 19:18 del dia 21/07/2022 per JOSEP MARIA JULIA CAPDEVILA a les 09:28 del dia 22/07/2022. Mitjançant el codi de verificació segura 4G2M196N0U042P5L0X77 pot comprovar la validesa de la firma electrònica dels documents signats al lloc web que li proporciona l'entitat emissora d'aquest document.

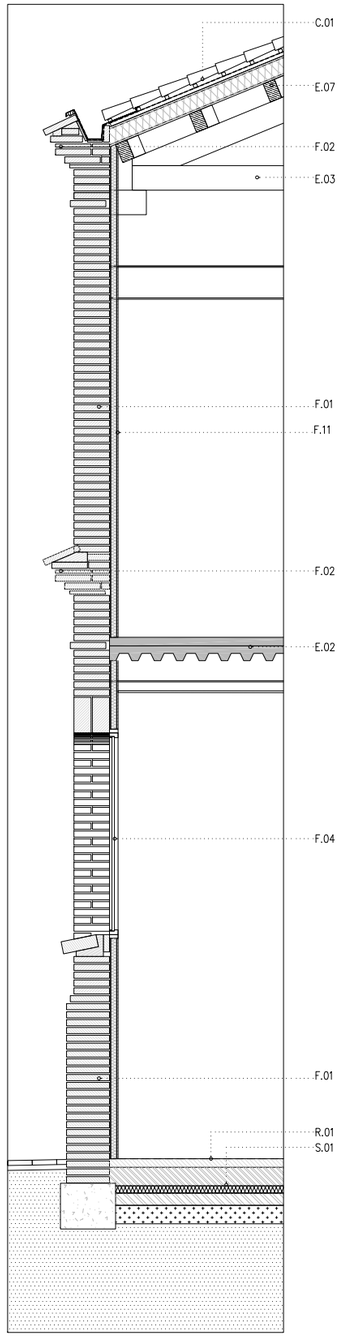

SF. J.O. 1A - SECCIÓ FAÇANA NAU J - OEST TIPUS 1A

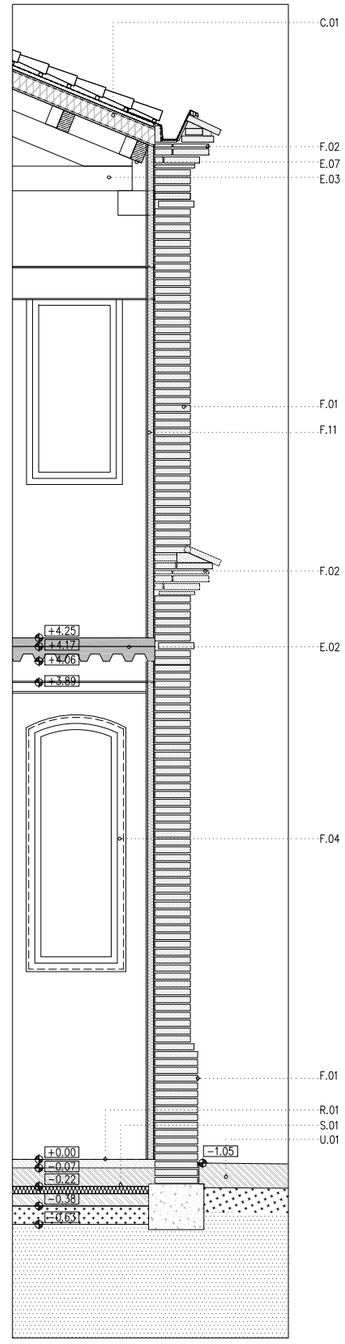

SF. J.E. 1A - SECCIÓ FAÇANA NAU J - EST TIPUS 1A

LLEGENDA CONSTRUCTIVA

C COBERTA

C01 NOVA COBERTA INCLINADA AMB ACABAT DE TEULA ÀRAB. VEURE PLÀNOLS COBERTES.
C02 NOVA COBERTA INCLINADA DE POLICARBONAT. VEURE PLÀNOLS COBERTES.
C03 NOVA COBERTA PLANA. VEURE PLÀNOLS COBERTES.

S SOLERA

S01 VEURE ACTUACIONS EN PLÀNOLS SOLERES.

E ESTRUCTURA

E01 PROTECCIÓ PASSIVA CONTRA EL FOC DE L'ELEMENT METÀL.LIC. VEURE PLÀNOL APLICACIÓ PINTURES INTUMESCENTS EN SOSTRES.
E02 NOU FORJAT. VEURE PLÀNOLS ESTRUCTURES.
E03 REPARACIÓ DE JÀSSERA COMPOSTA DE FUSTA EXISTENT, AMB DESMUNTATGE, SUBSTITUCIÓ D'ELEMENTS MALMESOS, RESTAURACIÓ DE FUSTA I REPOSICIÓ.
E04 NOU CÈRCOL PERIMETRAL DE FORMIGÓ ARMAT IN SITU. VEURE PLÀNOLS ESTRUCTURES
E05 NOU MUR DE CONTENCIÓ DE TERRES. VEURE PLÀNOLS ESTRUCTURES
E06 NOVA LLINDA METÀL.LICA PER A ESTINTOLAMENT D'OBERTURA. VEURE PLÀNOLS ESTRUCTURES.
E07 NOVES CORRETGES DE FUSTA MASSISSA C30 SITUADES A TRENCAJUNT. VEURE PLÀNOLS ESTRUCTURES
E08 NOVA ESTRUCTURA METÀL.LICA DE FORMACIÓ D'HIVERNACLE. VEURE PLÀNOLS ESTRUCTURA

F FAÇANA

F01 RESTAURACIÓ DE FAÇANA DE MAÓ MASSÍS EXISTENT, SEGONS:
1. EXTRACCIÓ D'ELEMENTS AFEGITS: FUSTERIES, SERRALLERÍA, FERROS, RESTES D'OBRA, ENRAJOLATS, ARREBOSSATS I INSTAL.LACIONS
2. SUBSTITUCÍO DE MAONS EN MAL ESTAT PER MAONS EQUIVALENTS EN GEOMETRÍA, ASPECTE I PROCÉS PRODUCCIÓ, RECONSTRUCCIÓ DE BRANCALS, AMPITS, SÒCOLS
3. COSIT D'ESQUERDES AMB EXTRACCIÓ DEL MAÓ A TALL DE DISC, FORMACIÓ DE PERFORACIONS PER A COL.LOCACIÓ DE GRAPA D'ACER INOXIDABLE AISI316, AMB FIXACIÓ MITJANÇANT RESINES EPOXI I RECOL.LOCACIÓ DE MAÓ.
4. NETEJA DEL MAÓ AMB PROJECCIÓ DE POLS DE VIDRE MICRONITZAT EN SEC.
5. NETEJA DEL MAÓ AFECTAT PER ORGANISMES AMB BIOCIDES
6. REJUNTAT DE MAONS AMB MORTER DE CALÇ
7. APLICACIÓ D'HIDROFUGANT, CONSOLIDANT, PATINES I IGUALACIÓ DE COLOR.
8. NETEJA FINAL DE FAÇANA I RASPATLLAT.

F02 RESTAURACIÓ DE CORNISSES I ELEMENTS DE REMAT DE MAÓ MASSÍS, SEGONS:
1. DESMUNTATGE D'ELEMENTS AFEGITS: LÀMINES IMPERMEABLES, CANALS I INSTAL.LACIONS.
2. SUBSTITUCIÓ DE MAONS EN MAL ESTAT PER MAONS EQUIVALENTS EN GEOMETRÍA, ASPECTE I PROCÉS PRODUCCIÓ, RECONSTRUCCIÓ DE CORNISES, ENCINTATS I CANALS SEGONS LA GEOMETRÍA ORIGINAL.
3. COSIT D'ESQUERDES AMB EXTRACCIÓ DE MAÓ A TALL DE DISC, FORMACIÓ DE PERFORACIONS PER A COL.LOCACIÓ DE GRAPA D'ACER INOXIDABLE AISI316, AMB FIXACIÓ MITJANÇANT RESINES EPOXI I RECOL.LOCACIÓ DE MAÓ.
4. NETEJA DEL MAÓ AMB PROJECCIÓ DE POLS DE VIDRE MICRONITZAT EN SEC.
5. NETEJA DEL MAÓ AFECTAT PER ORGANISMES AMB BIOCIDES
6. REJUNTAT DE MAONS AMB MORTER DE CALÇ
7. APLICACIÓ D'HIDROFUGANT, CONSOLIDANT, PATINES I IGUALACIÓ DE COLOR.
8. NETEJA FINAL DE FAÇANA I RASPATLLAT.

F03 NOU MUR DE TANCAMENT DE 30cm DE MAÓ MASSÍS MANUAL DE MATEIX FORMAT I CARACTERÍSTIQUES QUE L'EXISTENT, COL.LOCAT SEGONS ESPECEJAMENT DE LA DOCUMENTACIÓ GRÀFICA, AMB MORTER DE CALÇ I AMB JUNTA SEGONS PARAMENT I INDICACIONS DE LA DF, AMB APLICACIÓ DE:
1. APLICACIÓ D'HIDROFUGANT, PATINES I IGUALACIÓ DE COLOR.
2. NETEJA FINAL DE FAÇANA I RASPATLLAT.

F04 NOVA FUSTERIA D'ALUMINI DE PERFILERIA OCULTA I TRENCAMENT DE PONT TÈRMIC, LACADA BICOLOR DE SECCIÓ 70mm. VEURE DEFINICIÓ PLÀNOL FUSTERIES.

F05 RECONSTRUCCIÓ DE CORNISSA DE COBERTA DE MAÓ MASSÍS MANUAL DE MATEIX FORMAT I CARACTERÍSTIQUES QUE L'EXISTENT COL.LOCAT SEGONS ESPECEJAMENT DE LA DOCUMENTACIÓ GRÀFICA I CORNISES PREEXISTENTS, AMB FORMACIÓ DE CANAL O REMAT SUPERIOR, SEGONS EL CAS. CONJUNT FIXAT AMB MORTER DE CALÇ I EXECUCIÓ DE JUNTA SEGONS PARAMENT I INDICACIONS DE LA DF, AMB APLICACIÓ DE:
1. APLICACIÓ D'HIDROFUGANT, PATINES I IGUALACIÓ DE COLOR
2. NETEJA FINAL DE CORNISSA I RASPATLLAT.

F06 TAPIAT D'OBERTURA MITJANÇANT ENVÀ CERÀMIC DE MAÓ MASSÍS MANUAL DE MATEIX FORMAT I CARACTERÍSTIQUES QUE L'EXISTENT. VEURE PLÀNOL DIVISÒRIES.

F07 NOVA FAÇANA DE POLICARBONAT. VEURE PLÀNOL DETALL FAÇANA.

F08 NOVA FUSTERIA O SERRALLERIA METÀL.LICA. VEURE DETALL EN PLÀNOLS FUSTERIA I SERRALLERIA.

F09 NOVA FULLA DE TANCAMENT DE g=15cm DE MAÓ MASSÍS MANUAL DE MATEIX FORMAT I CARACTERÍSTIQUES QUE L'EXISTENT COL.LOCAT SEGONS ESPECEJAMENT DE LA DOCUMENTACIÓ GRÀFICA, AMB MORTER DE CALÇ I AMB JUNTA SEGONS PARAMENT I INDICACIONS DE LA DF. AMB COSIT A FULLA ADJÀCENT MITJANÇANT ARMAT AMB BARRA CORRUGADA PLEGADA EN "U" D'ACER INOX AISI316L DE 6mm DE GRUIX, AMB RESINES EPOXÍDIQUES. VEURE PLÀNOLS ESTRUCTURA. AMB APLICACIÓ DE:
1. APLICACIÓ D'HIDROFUGANT, PATINES I IGUALACIÓ DE COLOR.
2. NETEJA FINAL DE FAÇANA I RASPATLLAT.

F10 TANCAMENT VERTICAL DE DOBLE XAPA GALVANITZADA EN CALENT g:3mm PER PINTAR AMB AILLAMENT INTERIOR DE LLANA DE ROCA g:80mm. MUNTAT SOBRE MUNTANTS CADA 40cm DE PERFILERIA D'ACER GALVANTIZAT. SEGONS DETALL.

F11 AILLAMENT TÈRMIC DE LLANA DE ROCA SEMIRÍGIDA DE DENSITAT 60−80kg/m³ e:5cm

R REVESTIMENTS

R01 VEURE PLÀNOL PAVIMENTS.

−COTES DE NIVELL EN METRES
−COTES DIMENSIONALS EN CENTÍMETRES
−LES COTES RELATIVES S'INDIQUEN ±0.00 RESPECTE LA COTA DE REFERÈNCIA (NIVELL DE PAVIMENT ACABAT PLANTA BAIXA)
−TOTES LES DIMENSIONS SERÀN DEGUDAMENT COMPROVADES EN OBRA
−TOTA LA INFORMACIÓ REFERENT A ESTAT ACTUAL S'HA COMPILAT DE DIFERENTS FONTS

N

PROMOTOR	EQUIP CONSULTOR	ARQUITECTES AUTORS	TÍTOL DEL PROJECTE	ESCALES	NOM DEL PLÀNOL	DATA	NÚM. PLÀNOL
Ajuntament de Sabadell · Estratègia DUSI_Sabadell	JAAS JULIÀ ARQUITECTES ASSOCIATS S.L.	JOSEP Mª. JULIÀ CAPDEVILA · ALBERT CLÈRIES VILAMAJÓ · MANUEL JULIÀ VERDAGUER · JORDI GORGUES XIXONS	PROJECTE BÀSIC I D'EXECUCIÓ DEL VIVER DE CREACIÓ ESCOLA ILLA A LA NAU J DEL CONJUNT SALLARÈS DEU DE SABADELL	1:25 ORIGINALS DIN A−1 · 0 0.5 1 m. GRÀFIQUES	SIST. D'ENVOLUPANT I D'ACABATS EXTERIORS SECCIONS CONSTRUCTIVES SECCIONS TRANSVERSALS	JULIOL 2022	3.01.F1
						NOM FITXER 3.01.dwg	FULL...1...DE...2...

Aquest document ha estat firmat per JORDI GORGUES a les 18:24 del dia 21/07/2022, ALBERT CLERIES a les 18:56 del dia 21/07/2022, MANUEL JULIA a les 19:18 del dia 21/07/2022i per JOSEP MARIA JULIA CAPDEVILA a les 09:28 del dia 22/07/2022. Mitjançant el codi de verificació segura 4GZM196NQJ042P5L0X77 pot comprovar la validesa de la firma electrònica dels documents signats al lloc web que li proporciona l'entitat emissora d'aquest document.

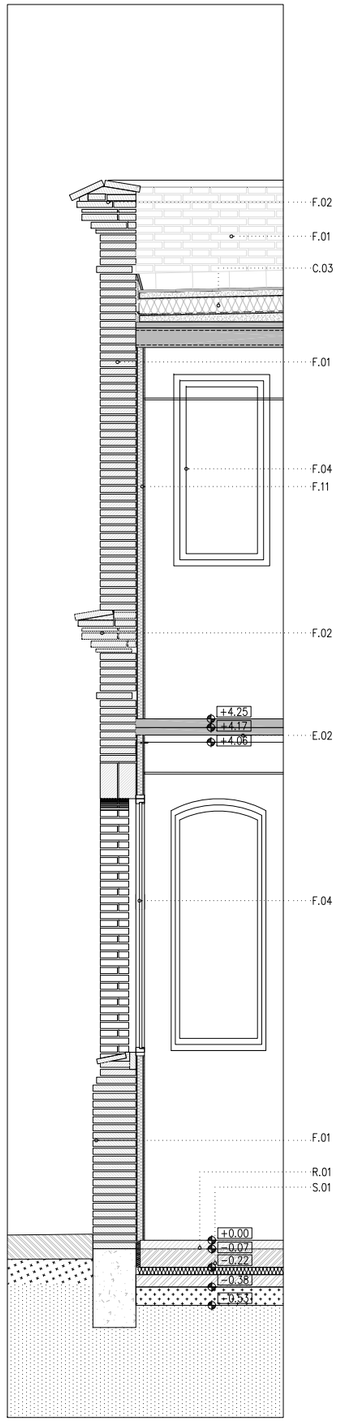

SF. J.N. 1A - SECCIÓ FAÇANA NAU J - NORD TIPUS 1A

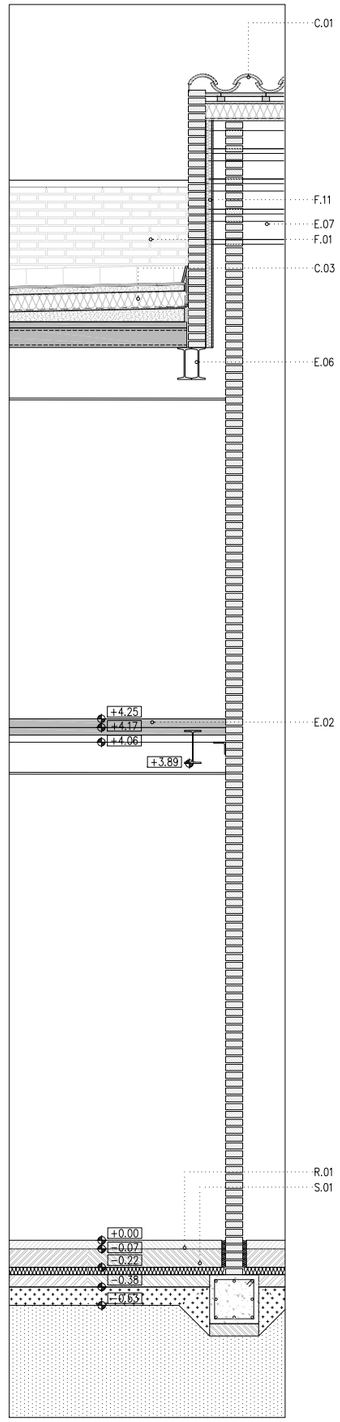

SF. J.N. 2A - SECCIÓ FAÇANA NAU J - NORD TIPUS 2A

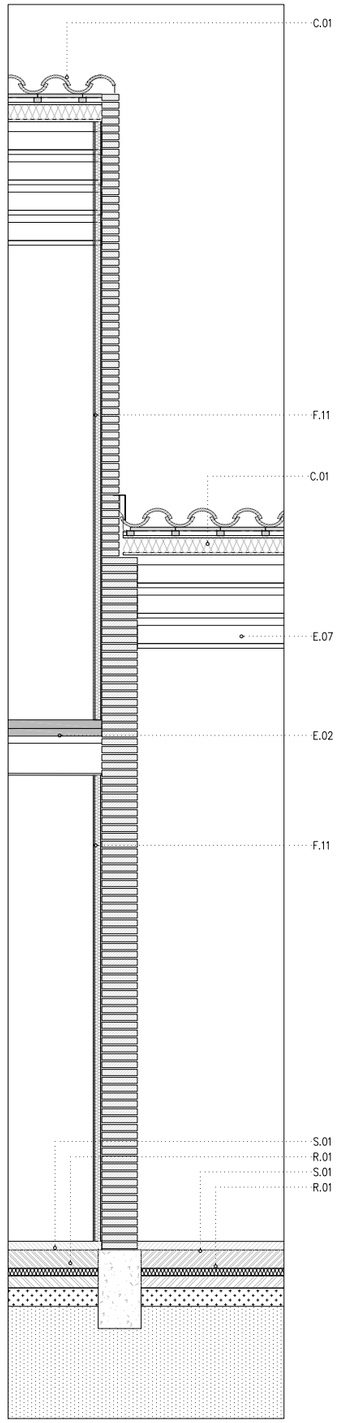

SF. J.S. 1A - SECCIÓ FAÇANA NAU J - SUD TIPUS 1A

LLEGENDA CONSTRUCTIVA

C COBERTA

C01 NOVA COBERTA INCLINADA AMB ACABAT DE TEULA ÀRAB. VEURE PLÀNOLS COBERTES.
C02 NOVA COBERTA INCLINADA DE POLICARBONAT. VEURE PLÀNOLS COBERTES.
C03 NOVA COBERTA PLANA. VEURE PLÀNOLS COBERTES.

S SOLERA

S01 VEURE ACTUACIONS EN PLÀNOLS SOLERES.

E ESTRUCTURA

E01 PROTECCIÓ PASSIVA CONTRA EL FOC DE L'ELEMENT METÀL.LIC. VEURE PLÀNOL APLICACIÓ PINTURES INTUMESCENTS EN SOSTRES.
E02 NOU FORJAT. VEURE PLÀNOLS ESTRUCTURES.
E03 REPARACIÓ DE JÀSSERA COMPOSTA DE FUSTA EXISTENT, AMB DESMUNTATGE, SUBSTITUCIÓ D'ELEMENTS MALMESOS, RESTAURACIÓ DE FUSTA I REPOSICIÓ.
E04 NOU CÈRCOL PERIMETRAL DE FORMIGÓ ARMAT IN SITU. VEURE PLÀNOLS ESTRUCTURES
E05 NOU MUR DE CONTENCIÓ DE TERRES. VEURE PLÀNOLS ESTRUCTURES
E06 NOVA LLINDA METÀL.LICA PER A ESTINTOLAMENT D'OBERTURA. VEURE PLÀNOLS ESTRUCTURES.
E07 NOVES CORRETGES DE FUSTA MASSISSA C30 SITUADES A TRENCAJUNT. VEURE PLÀNOLS ESTRUCTURES
E08 NOVA ESTRUCTURA METÀL.LICA DE FORMACIÓ D'HIVERNACLE. VEURE PLÀNOLS ESTRUCTURA

F FAÇANA

F01 RESTAURACIÓ DE FAÇANA DE MAÓ MASSÍS EXISTENT, SEGONS:
1. EXTRACCIÓ D'ELEMENTS AFEGITS: FUSTERIES, SERRALLERÍA, FERROS, RESTES D'OBRA, ENRAJOLATS, ARREBOSSATS I INSTAL.LACIONS
2. SUBSTITUCÍO DE MAONS EN MAL ESTAT PER MAONS EQUIVALENTS EN GEOMETRÍA, ASPECTE I PROCÉS PRODUCCIÓ, RECONSTRUCCIÓ DE BRANCALS, AMPITS, SÒCOLS
3. COSIT D'ESQUERDES AMB EXTRACCIÓ DEL MAÓ A TALL DE DISC, FORMACIÓ DE PERFORACIONS PER A COL.LOCACIÓ DE GRAPA D'ACER INOXIDABLE AISI316, AMB FIXACIÓ MITJANÇANT RESINES EPOXI I RECOL.LOCACIÓ DE MAÓ.
4. NETEJA DEL MAÓ AMB PROJECCIÓ DE POLS DE VIDRE MICRONITZAT EN SEC.
5. NETEJA DEL MAÓ AFECTAT PER ORGANISMES AMB BIOCIDES
6. REJUNTAT DE MAONS AMB MORTER DE CALÇ
7. APLICACIÓ D'HIDROFUGANT, CONSOLIDANT, PATINES I IGUALACIÓ DE COLOR.
8. NETEJA FINAL DE FAÇANA I RASPATLLAT.

F02 RESTAURACIÓ DE CORNISSES I ELEMENTS DE REMAT DE MAÓ MASSÍS, SEGONS:
1. DESMUNTATGE D'ELEMENTS AFEGITS: LÀMINES IMPERMEABLES, CANALS I INSTAL.LACIONS.
2. SUBSTITUCIÓ DE MAONS EN MAL ESTAT PER MAONS EQUIVALENTS EN GEOMETRÍA, ASPECTE I PROCÉS PRODUCCIÓ, RECONSTRUCCIÓ DE CORNISES, ENCINTATS I CANALS SEGONS LA GEOMETRÍA ORIGINAL.
3. COSIT D'ESQUERDES AMB EXTRACCIÓ DE MAÓ A TALL DE DISC, FORMACIÓ DE PERFORACIONS PER A COL.LOCACIÓ DE GRAPA D'ACER INOXIDABLE AISI316, AMB FIXACIÓ MITJANÇANT RESINES EPOXI I RECOL.LOCACIÓ DE MAÓ.
4. NETEJA DEL MAÓ AMB PROJECCIÓ DE POLS DE VIDRE MICRONITZAT EN SEC.
5. NETEJA DEL MAÓ AFECTAT PER ORGANISMES AMB BIOCIDES
6. REJUNTAT DE MAONS AMB MORTER DE CALÇ
7. APLICACIÓ D'HIDROFUGANT, CONSOLIDANT, PATINES I IGUALACIÓ DE COLOR.
8. NETEJA FINAL DE FAÇANA I RASPATLLAT.

F03 NOU MUR DE TANCAMENT DE 30cm DE MAÓ MASSÍS MANUAL DE MATEIX FORMAT I CARACTERÍSTIQUES QUE L'EXISTENT, COL.LOCAT SEGONS ESPECEJAMENT DE LA DOCUMENTACIÓ GRÀFICA, AMB MORTER DE CALÇ I AMB JUNTA SEGONS PARAMENT I INDICACIONS DE LA DF, AMB APLICACIÓ DE:
1. APLICACIÓ D'HIDROFUGANT, PATINES I IGUALACIÓ DE COLOR.
2. NETEJA FINAL DE FAÇANA I RASPATLLAT.

F04 NOVA FUSTERIA D'ALUMINI DE PERFILERIA OCULTA I TRENCAMENT DE PONT TÈRMIC, LACADA BICOLOR DE SECCIÓ 70mm. VEURE DEFINICIÓ PLÀNOL FUSTERIES.

F05 RECONSTRUCCIÓ DE CORNISSA DE COBERTA DE MAÓ MASSÍS MANUAL DE MATEIX FORMAT I CARACTERÍSTIQUES QUE L'EXISTENT COL.LOCAT SEGONS ESPECEJAMENT DE LA DOCUMENTACIÓ GRÀFICA I CORNISES PREEXISTENTS, AMB FORMACIÓ DE CANAL O REMAT SUPERIOR, SEGONS EL CAS. CONJUNT FIXAT AMB MORTER DE CALÇ I EXECUCIÓ DE JUNTA SEGONS PARAMENT I INDICACIONS DE LA DF, AMB APLICACIÓ DE:
1. APLICACIÓ D'HIDROFUGANT, PATINES I IGUALACIÓ DE COLOR
2. NETEJA FINAL DE CORNISSA I RASPATLLAT.

F06 TAPIAT D'OBERTURA MITJANÇANT ENVÄ CERÀMIC DE MAÓ MASSÍS MANUAL DE MATEIX FORMAT I CARACTERÍSTIQUES QUE L'EXISTENT. VEURE PLÀNOL DIVISÒRIES.

F07 NOVA FAÇANA DE POLICARBONAT. VEURE PLÀNOL DETALL FAÇANA.

F08 NOVA FUSTERIA O SERRALLERIA METÀL.LICA. VEURE DETALL EN PLÀNOLS FUSTERIA I SERRALLERIA.

F09 NOVA FULLA DE TANCAMENT DE g=15cm DE MAÓ MASSÍS MANUAL DE MATEIX FORMAT I CARACTERÍSTIQUES QUE L'EXISTENT COL.LOCAT SEGONS ESPECEJAMENT DE LA DOCUMENTACIÓ GRÀFICA, AMB MORTER DE CALÇ I AMB JUNTA SEGONS PARAMENT I INDICACIONS DE LA DF. AMB COSIT A FULLA ADJÀCENT MITJANÇANT ARMAT AMB BARRA CORRUGADA PLEGADA EN "U" D'ACER INOX AISI316L DE 6mm DE GRUIX, AMB RESINES EPOXÍDIQUES. VEURE PLÀNOLS ESTRUCTURA. AMB APLICACIÓ DE:
1. APLICACIÓ D'HIDROFUGANT, PATINES I IGUALACIÓ DE COLOR.
2. NETEJA FINAL DE FAÇANA I RASPATLLAT.

F10 TANCAMENT VERTICAL DE DOBLE XAPA GALVANITZADA EN CALENT g: 3mm PER PINTAR AMB AILLAMENT INTERIOR DE LLANA DE ROCA g: 80mm. MUNTAT SOBRE MUNTANTS CADA 40cm DE PERFILERIA D'ACER GALVANTIZAT. SEGONS DETALL.

F11 AILLAMENT TÈRMIC DE LLANA DE ROCA SEMIRÍGIDA DE DENSITAT 60-80kg/m³ e: 5cm

R REVESTIMENTS

R01 VEURE PLÀNOL PAVIMENTS.

-COTES DE NIVELL EN METRES
-COTES DIMENSIONALS EN CENTÍMETRES
-LES COTES RELATIVES S'INDIQUEN ±0.00 RESPECTE LA COTA DE REFERÈNCIA (NIVELL DE PAVIMENT ACABAT PLANTA BAIXA)
-TOTES LES DIMENSIONS SERÀN DEGUDAMENT COMPROVADES EN OBRA
-TOTA LA INFORMACIÓ REFERENT A ESTAT ACTUAL S'HA COMPILAT DE DIFERENTS FONTS

N

PROMOTOR Ajuntament de Sabadell · Estratègia DUSI_Sabadell	EQUIP CONSULTOR JAAS JULIÀ ARQUITECTES ASSOCIATS S.L.	ARQUITECTES AUTORS JOSEP Mª. JULIÀ CAPDEVILA · ALBERT CLÈRIES VILAMAJÓ MANUEL JULIÀ VERDAGUER · JORDI GORGUES XIXONS	TÍTOL DEL PROJECTE PROJECTE BÀSIC I D'EXECUCIÓ DEL VIVER DE CREACIÓ ESCOLA ILLA A LA NAU J DEL CONJUNT SALLARÈS DEU DE SABADELL	ESCALES 1:25 ORIGINALS DIN A-1 · 0 0.5 1 m. GRÀFIQUES	NOM DEL PLÀNOL SIST. D'ENVOLUPANT I D'ACABATS EXTERIORS SECCIONS CONSTRUCTIVES SECCIONS LONGITUDINALS	DATA JULIOL 2022 NOM FITXER 3.01.dwg	NÚM. PLÀNOL 3.01.F2 FULL...2...DE...2...

Aquest document ha estat firmat per JORDI GORGUES a les 18:24 del dia 21/07/2022, ALBERT CLERIES a les 18:56 del dia 21/07/2022, MANUEL JULIA a les 19:18 del dia 21/07/2022i per JOSEP MARIA JULIA CAPDEVILA a les 09:28 del dia 22/07/2022. Mitjançant el codi de verificació segura 4G2M196NQU042P5L0X77 pot comprovar la validesa de la firma electrònica dels documents signats al lloc web que li proporciona l'entitat emissora d'aquest document.

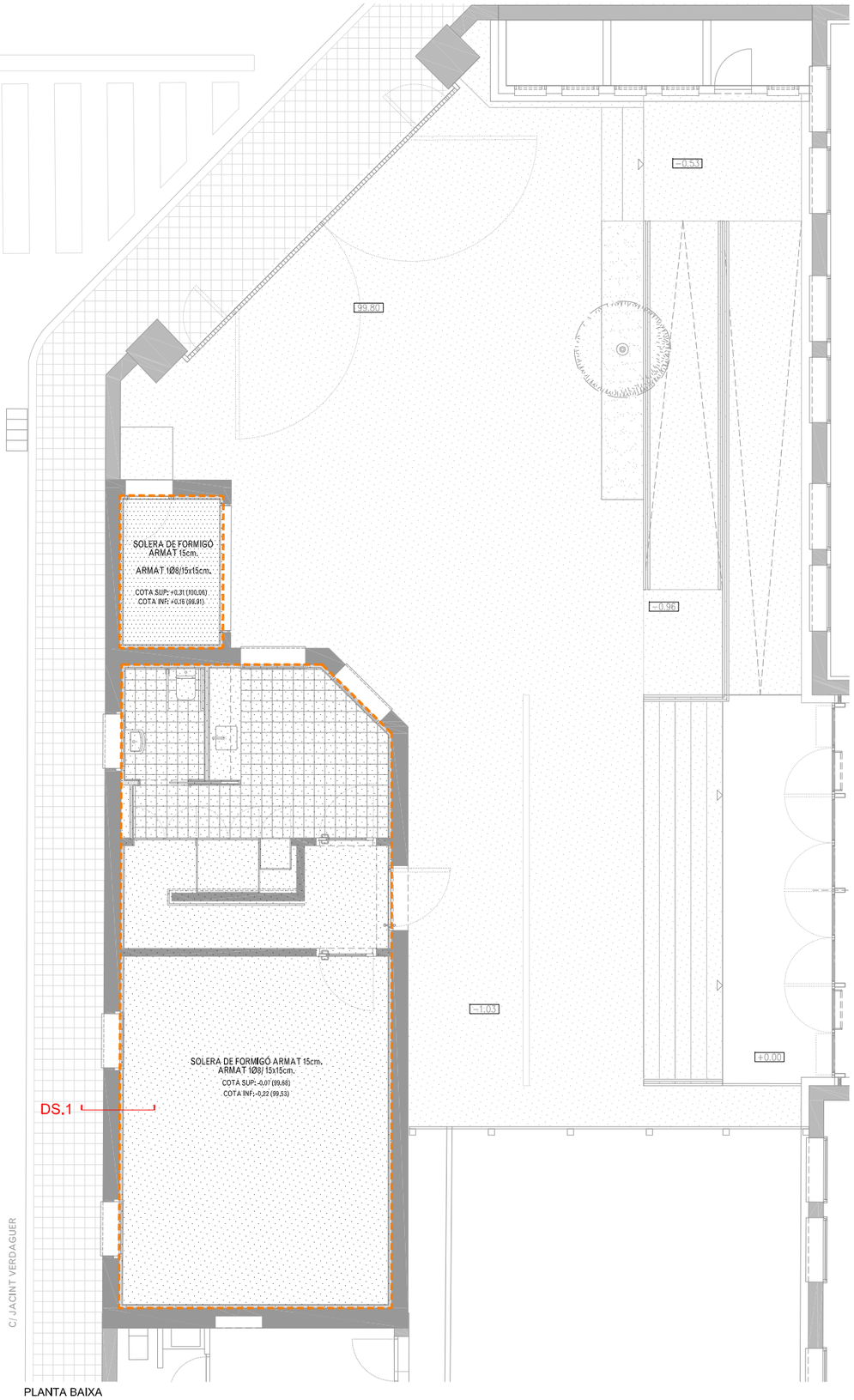

PLANTA BAIXA

DETALLS SOLERA

DS.XX VEURE DETALL SOLERA PLÀNOL 03.02.F2

- COTES DE NIVELL EN METRES
- COTES DIMENSIONALS EN CENTÍMETRES
- LES COTES RELATIVES S'INDIQUEN ±0.00 RESPECTE LA COTA DE REFERÈNCIA (NIVELL DE PAVIMENT ACABAT PLANTA BAIXA)
- TOTES LES DIMENSIONS SERAN DEGUDAMENT COMPROVADES EN OBRA
- TOTA LA INFORMACIÓ REFERENT A ESTAT ACTUAL S'HA COMPILAT DE DIFERENTS FONTS

N

PROMOTOR	EQUIP CONSULTOR	ARQUITECTES AUTORS	TÍTOL DEL PROJECTE	ESCALES	NOM DEL PLÀNOL	DATA	NÚM. PLÀNOL
Ajuntament de Sabadell · Estratègia DUSI Sabadell	JAAS JULIÀ ARQUITECTES ASSOCIATS S.L.	JOSEP Mª. JULIÀ CAPDEVILA · ALBERT CLÈRIES VILAMAJÓ · MANUEL JULIÀ VERDAGUER · JORDI GORGUES XIXONS	PROJECTE BÀSIC I D'EXECUCIÓ DEL VIVER DE CREACIÓ ESCOLA ILLA A LA NAU J DEL CONJUNT SALLARÈS DEU DE SABADELL	1:50 (0 1 2 m.) ORIGINALS DIN A-1 GRÀFIQUES	SIST. D'ENVOLUPANT I D'ACABATS EXTERIORS SOLERES PLANTA BAIXA	JULIOL 2022	3.03.F1
					NOM FITXER 3.03.F1.dwg		FULL....1....DE....1....

DS.1 TROBADA MUR FAÇANA PB – SOLERA

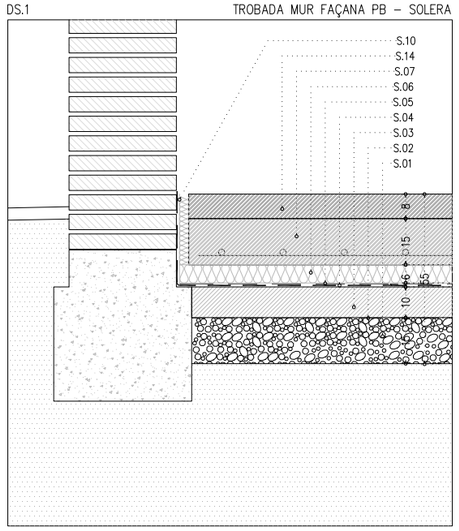

LLEGENDA SOLERA

S SOLERA

S01 SUBBASE D'ÀRIDS RECICLATS DE ø50 A 70mm. SEGONS SECCIÓ DETALL.

S02 LÀMINA DE POLIETILÈ DE BAIXA DENSITAT (LDPE) GALGA 500

S03 CAPA DE FORMIGÓ DE NETEJA e:10cm.

S04 LÀMINA ANTI-RADÓ DE BETUM MODIFICAT AMB ELASTÒMERS, AMB ARMADURA DE FELTRE DE POLIESTER NO TEIXIT I REFORÇAT TIPUS POLITABER COMBI 48 DE CHOVA O EQUIVALENT COL.LOCADA ADHERIDA A S.03. PREVIA APLICACIÓ D'IMPRIMACIÓ D'EMULSIÓ BITUMINOSA TIPUS "SUPERMUL" DE "CHOVA" O EQUIVALENT.

S05 LÀMINA GEOTÈXTIL NO TEIXIDA DE POLIPROPILÉ DE 200g/m².

S06 AILLAMENT TÈRMIC DE POLIESTIRÈ EXTRUÏT e:6cm RESISTÈNCIA A LA COMPRESSIÓ 500kPa.

S07 SOLERA DE FORMIGÓ AMB RETRACCIÓ MODERADA DE GRUIX 15cm. VEURE ARMAT PLÀNOL ESTRUCTURA.

S10 JUNT DE DILATACIÓ AMB POLIESTIRÈ EXPANDIT e: 3cm. I CORDÓ HIDROEXPANSIU PER AL SEGELLAT DE JUNTES.

S14 ACABAT DE PAVIMENT SOBRE SOLERA SEGONS PLÀNOL DE PAVIMENTS

DETALLS SOLERA

DS.XX VEURE DETALL SOLERA PLÀNOL 03.02.F2

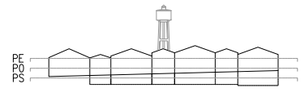

- COTES DE NIVELL EN METRES
- COTES DIMENSIONALS EN CENTÍMETRES
- LES COTES RELATIVES S'INDIQUEN ±0.00 RESPECTE LA COTA DE REFERÈNCIA (NIVELL DE PAVIMENT ACABAT PLANTA BAIXA)

N

PROMOTOR	EQUIP CONSULTOR	ARQUITECTES AUTORS	TÍTOL DEL PROJECTE	ESCALES	NOM DEL PLÀNOL	DATA	NÚM. PLÀNOL
Ajuntament de Sabadell · Estratègia DUSI Sabadell	JAAS JULIÀ ARQUITECTES ASSOCIATS S.L.	JOSEP Mª. JULIÀ CAPDEVILA · ALBERT CLÈRIES VILAMAJÓ · MANUEL JULIÀ VERDAGUER · JORDI GORGUES XIXONS	PROJECTE BÀSIC I D'EXECUCIÓ DEL VIVER DE CREACIÓ ESCOLA ILLA A LA NAU J DEL CONJUNT SALLARÈS DEU DE SABADELL	1:10 ORIGINALS DIN A-1 · 0 0,2 0,4 m. GRÀFIQUES	SISTEMES D'ENVOLVENT I D'ACABATS EXTERIORS SOLERES, LLOSES I FORJATS SANITARIS DETALL SOLERES	JULIOL 2022	DG3.03.F2
						NOM FITXER 03.02.F2.dwg	FULL...2...DE...2...

Aquest document ha estat firmat per JORDI GORGUES a les 18:24 del dia 21/07/2022, ALBERT CLERIES a les 18:56 del dia 21/07/2022, MANUEL JULIA a les 19:18 del dia 21/07/2022 per JOSEP MARIA JULIA CAPDEVILA a les 09:28 del dia 22/07/2022. Mitjançant el codi de verificació segura 4G2MJ96NU0U42P5L0X77 pot comprovar la validesa de la firma electrònica dels documents signats al lloc web que li proporciona l'entitat emissora d'aquest document.

Aquest document ha estat firmat per JORDI GORGUES a les 18:24 del dia 21/07/2022, ALBERT CLERIES a les 18:56 del dia 21/07/2022, MANUEL JULIA a les 19:18 del dia 21/07/2022 per JOSEP MARIA JULIA CAPDEVILA a les 09:28 del dia 22/07/2022. Mitjançant el codi de verificació segura 4G2M196N0U042P5L0X77 pot comprovar la validesa de la firma electrònica dels documents signats al lloc web que li proporciona l'entitat emissora d'aquest document.

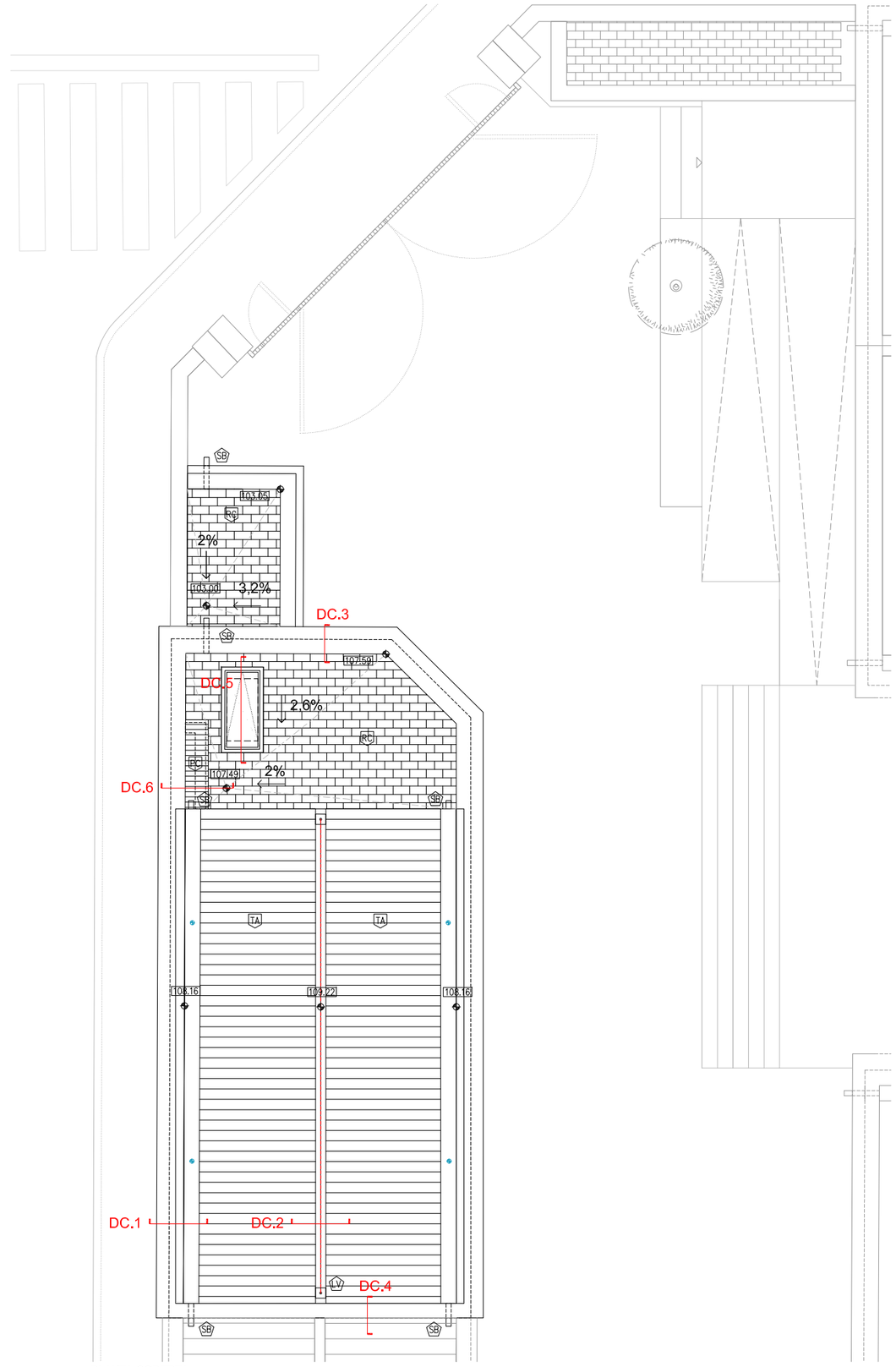

PLANTA COBERTA

VERMICULITA DE 500kg/m3 DE DENSITAT, PROJECTAT SOBRE PERFILS METÀLLICS PER A GARANTIR UNA PROTECCIÓ EI60.

VI APLICACIÓ DE VERNÍS IGNÍFUG PER GARANTIR UNA RESISTÈNCIA AL FOC EI30, TIPUS AITHON PV33 O SIMILAR.

LLEGENDA DE PINTURES I ACABATS

TOT L'ACER GALVANITZAT VIST SERÀ GALVANITZAT EN CALENT DE 100µ SENSE FOSFATAR.
TOT L'ACER GALVANITZAT PER PINTAR SERÀ AMB APLICACIÓ D'IMPRIMACIÓ FOSFATANT I DUES CAPES D'ACABAT AMB ESMALT SATINAT, COLOR A DEFINIR PER LA DF.
TOT L'ACER INOXIDABLE SERÀ AISI 316
TOTA LA FUSTA SERÀ CERTIFICADA FSC, PEFC.
LA FUSTA SITUADA A L'EXTERIOR SERÀ COM A MÍNIM RISC 3 I DISPOSARÀ COM A TRACTAMENT BASE UNA APLICACIÓ DE PROTECCIÓ FUNGICIDA I UN TRACTAMENT HIDROFUGANT TRANSPARENT I PROTECTOR UV.
LA FUSTA INTERIOR DISPOSARÀ D'UN TRACTAMENT DE PROTECCIÓ FUNGICIDA I UN TRACTAMENT AMB LASUR A L'AIGUA AMB ZERO VOC

–COTES DE NIVELL EN METRES
–COTES DIMENSIONALS EN CENTÍMETRES
–LES COTES RELATIVES S'INDIQUEN ±0.00 RESPECTE LA COTA DE REFERÈNCIA (NIVELL DE PAVIMENT ACABAT PLANTA BAIXA)
–TOTES LES DIMENSIONS SERAN DEGUDAMENT COMPROVADES EN OBRA
–TOTA LA INFORMACIÓ REFERENT A ESTAT ACTUAL S'HA COMPILAT DE DIFERENTS FONTS

N

PROMOTOR	EQUIP CONSULTOR	ARQUITECTES AUTORS	TÍTOL DEL PROJECTE	ESCALES	NOM DEL PLÀNOL	DATA	NÚM. PLÀNOL
Ajuntament de Sabadell · Estratègia DUSI Sabadell	JAAS JULIÀ ARQUITECTES ASSOCIATS S.L.	JOSEP Mª. JULIÀ CAPDEVILA · ALBERT CLÈRIES VILAMAJÓ · MANUEL JULIÀ VERDAGUER · JORDI GORGUES XIXONS	PROJECTE BÀSIC I D'EXECUCIÓ DEL VIVER DE CREACIÓ ESCOLA ILLA A LA NAU J DEL CONJUNT SALLARÈS DEU DE SABADELL	1:50 (0 1 2 m) ORIGINALS DIN A–1 GRÀFIQUES	SIST. D'ENVOLUPANT I D'ACABATS EXTERIORS COBERTES PLANTA COBERTA	JULIOL 2022	3.04.F1
						NOM FITXER 3.04.F1.dwg	FULL....1....DE....2....

Aquest document ha estat firmat per JORDI GORGUES a les 18:24 del dia 21/07/2022, ALBERT CLERIES a les 18:56 del dia 21/07/2022, MANUEL JULIA a les 19:18 del dia 21/07/2022i per JOSEP MARIA JULIA CAPDEVILA a les 09:28 del dia 22/07/2022. Mitjançant el codi de verificació segura 4G2M196NQU042P5L0X77 pot comprovar la validesa de la firma electrònica dels documents signats al lloc web que li proporciona l'entitat emissora d'aquest document.

DC.1

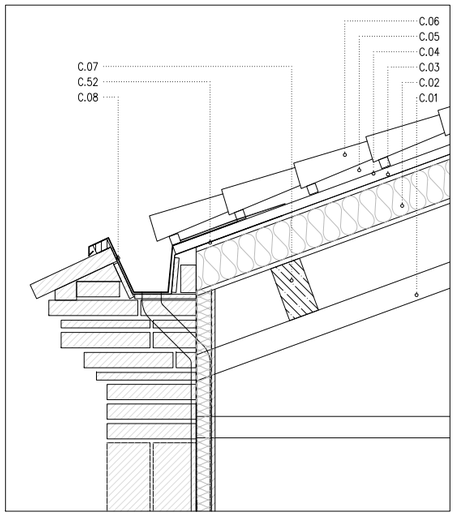

DC.2

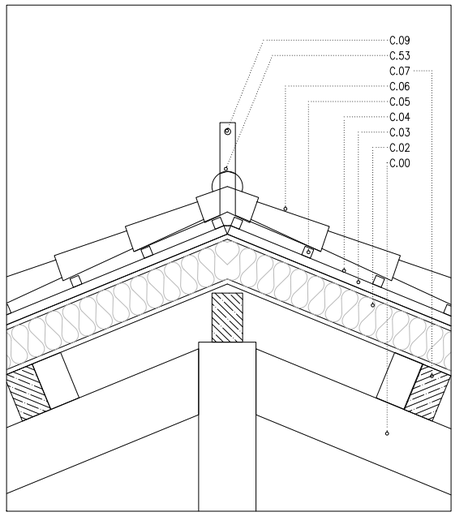

DC.3

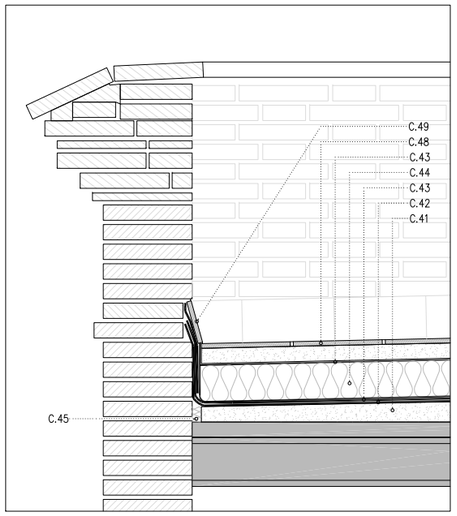

DC.4

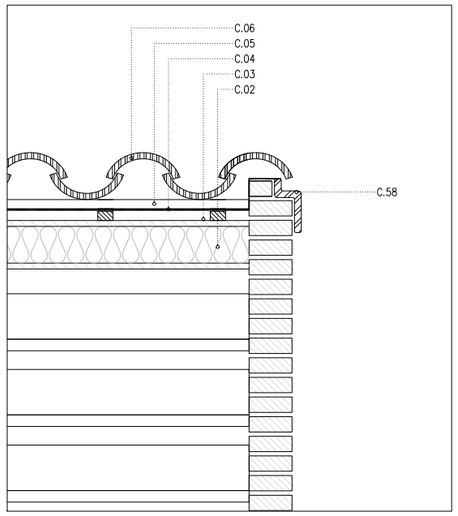

DC.5

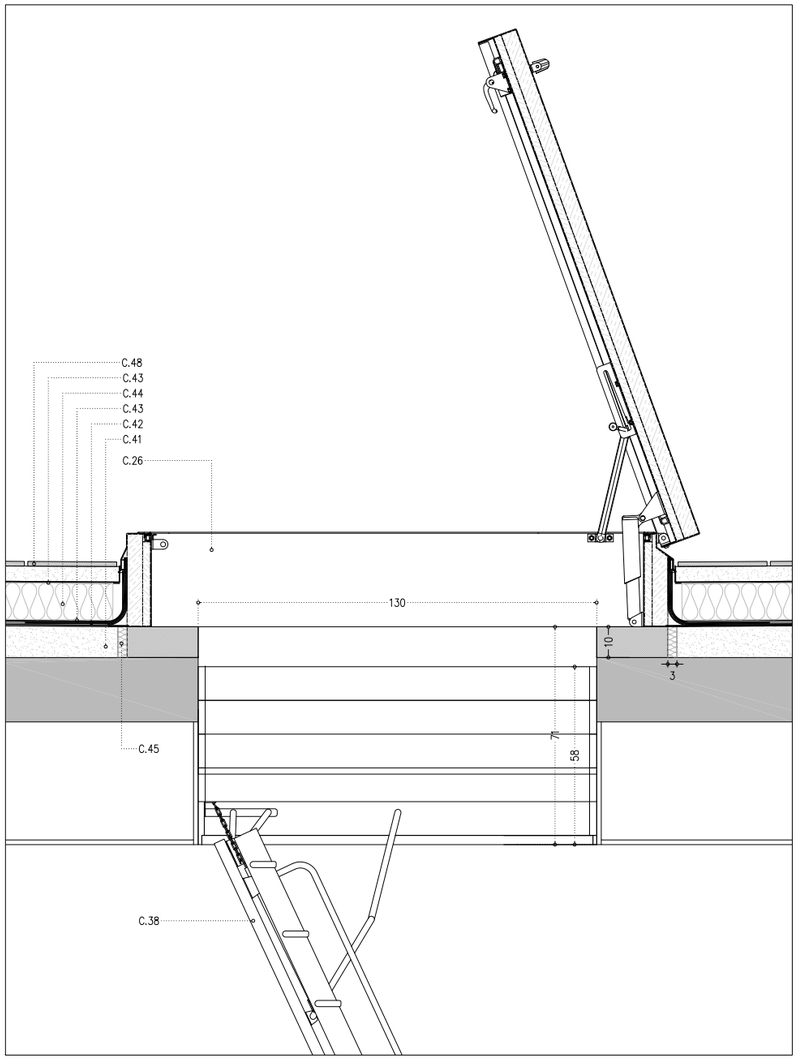

DC.6

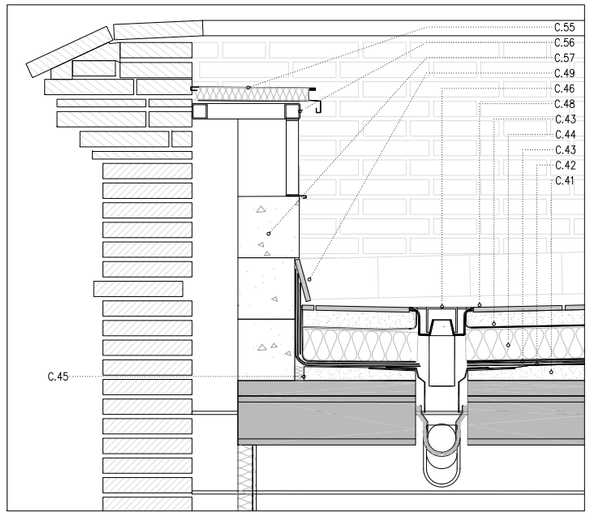

LLEGENDA COBERTA

C COBERTA

C00 REPARACIÓ AMB SUBSTITUCIÓ DE SECCIONS DE FUSTA MASSÍSSA EQUIVALENT A L'EXISTENT, SEGONS L'ESTAT DE L'ELEMENT, SANEJAMENT I APLICACIÓ DE PROTECCIÓ FUNGICIDA, AMB ACABAT DE LASUR A L'AIGUA DE ZERO VOC, COLOR A DEFINIR DF.

C01 PASSIVACIÓ D'ENCAVALLADA METÀL.LICA EXISTENT,I APLICACIÓ DE PROTECCIÓ IGNÍFUGA AMB PINTURA INTUMESCENT EI30 I ACABAT AMB PINTURA EPOXÍDICA COLOR A DEFINIR PER LA DF.

C02 PANELL SANDVITX DE FUSTA TIPUS THERMOCHIP TKH/15–120–16 O EQUIVALENT, AMB PANELL EXTERIOR D'AGLOMERAT HIDRÒFUG I ACABAT INTERIOR SEGONS PLÀNOL DE SOSTRES.

C03 RASTRELLAT DE FUSTA DE PI CUPERITZAT DE SECCIÓ 30X30mm FIXADA MECÀNICAMENT AL PANNELL SANDVITX EN DIRECCIÓ PARAL.LELA A LA PENDENT.

C04 LÀMINA IMPERMEABLE TRANSPIRABLE A BASE DE FIBRES DE POLIETILÈ I POLOPROPILÈ TIPUS TYBEK SUPRO O EQUIVALENT, COL.LOCADA SOBRE EL RASTRELLAT.

C05 RASTRELLAT DE FUSTA DE PI CUPERITZAT DE SECCIÓ 30X30mm FIXADA MECÀNICAMENT A C03, EN SENTIT PERPENDICULAR A LA PENDENT.

C06 ACABAT DE TEULA ÀRAB MANUAL DE RECUPERACIÓ EN CARA SUPERIOR I NOVA TEULA ÀRAB DE GEOMETRÍA EQUIVALENT A L'EXISTENT EN LA PEÇA CANAL.

C07 CORRETGES DE FUSTA MASSISSA DE PÍ C30 DE SECCIÓ 10x20cm

C08 CANALÓ DE RECOLLIDA D'AIGÜES PLUVIALS DE XAPA GALVANITZADA PLEGADA e:1,5mm. SEGONS DETALL. AMB SUPORTS, FIXACIONS I ACCESSORIS D'ACER INOXIDABLE.

C09 LÍNIA DE VIDA PER A MANTENIMENT DE COBERTA FORMADA PER TENSOR TRENAT D'ACER INOXIDABLE AISI 360, ANCLATGES D'ACER INOXIDABLE, POSTES D'INOX ESPECIAL PER COBERTES A DUES AIGÜES, I ELEMENTS NECESSARIS AUXILIARS.

C26 TRAPA DE PERFILS MULTICÀMERA DE PVC PER ACCÉS A LA COBERTA TÍPUS DRL DE FAKRO O EQUIVALENT. VEURE QUADRE FUSTERIA.

C38 ESCALA ESCAMOTEJABLE METÀL.LICA DE TRAMS AMB MARC PER A INSTAL.LACIÓ EN FORJAT TÍPUS LML DE FAKRO O EQUIVALENT. INCLOU MARCS NECESSARIS PER AJUSTAR A ALÇADA DE FALS SOSTRE.VEURE QUADRE SERRALLERIA.

C41 FORMACIÓ DE PENDENTS AMB FORMIGÓ CEL.LULAR ALLEUGERIT GRUIX MITJÀ 8cm.

C42 APLICACIÓ D'IMPRIMACIÓ BITUMINOSA PRÈVIA SOBRE SUPORT I IMPERMEABILITZACIÓ AMB MEMBRANA BICAPA ADHERIDA AMB LÀMINES DE BETUM MODIFICAT AMB ELASTÒMERS, AMB ARMADURA DE FELTRE DE POLIÈSTER DE 3 I 4Kg/m2 RESPECTIVAMENT.

C43 LÀMINA SEPARADORA GEOTÈXTIL DE POLIÈSTER NO TEIXIT DE 200g/m2

C44 AÏLLAMENT TÈRMIC DE POLIESTIRÉ EXTRUÏT (XPS) DE 120mm. RANURAT I MITJA MOSSA

C45 JUNTA DE DILATACIÓ DE POLIESTIRÈ EXPANDIT (EPS) DE 30mm.

C46 EMBORNAL SIFÒNIC DE 20X20cm DE FUNDICIÓ GRIS COL.LOCAT ENRASAT EN PAVIMENT

C47 REFORÇ DE LÀMINA DE BETUM MODIFICAT AMB ELASTÒMERS DE 4kg/m2

C48 CAPA DE MORTER MIXT DE g:5cm I ACABAT DE RAJOLA CERÀMICA 14X28X1,2cm.

C49 MINVELL CERÀMIC DE RAJOLA CERÀMICA VERMELLA, DE REMAT DE LÀMINES.

C51 FORJAT DE LLOSA MASSÍSSA DE FORMIGÓ AMB XAPA COL.LABORANT.

C52. LÀMINA DE REFORÇ DE EPDM EN REMATS DE PUNTS SINGULARS DE g:1,5mm TIPUS DANOPOL H 1,5

C53 REMAT DE PEÇA DE CARENER DE TEULA ÀRAB MANUAL EQUIVALENT A LES EXISTENTS EN EL CONJUNT

C54 TANCAMENT VERTICAL DE DOBLE XAPA GALVANITZADA EN CALENT g:3mm PER PINTAR AMB AILLAMENT INTERIOR DE LLANA DE ROCA g:80mm. MUNTAT SÒBRE MUNTANTS CADA 40cm DE PERFILERIA D'ACER GALVANTIZAT. VEURE SECCIONS CONSTRUCTIVES.

C55 PANELL SANDVITX D'ACER LACAT AMB AÏLLAMENT TÈRMIC INTERIOR DE POLIESTIRÉ EXTRUÏT D'ALTA DENSITAT DE 40mm. AMB REMATS LATERALS DE XAPA PLEGADA D'ACER GALVANITZAT EN CALENT g:1,5mm. COLOR A DEFINIR PER LA DF. A AJUSTAR A PAS DE CONDUCTES D'INSTAL.LACIONS PER DEIXAR EL PAS COMPLETAMENT SEGELLAT.

C56 TUB D'ACER 50X50X4MM PER A FORMACIÓ DE COBERTA DE PATI D'INSTAL.LACIONS

C57 MUR D'OBRA DE BLOC DE FORMIGÓ LLIS DE 40X20X20cm. ARMADA 1ø8c/40

C58 PEÇA ESPECIAL PER A REMAT LATERAL DE TEULA.

–COTES DE NIVELL EN METRES
–COTES DIMENSIONALS EN CENTÍMETRES
–TOTES LES DIMENSIONS SERÀN DEGUDAMENT COMPROVADES EN OBRA
–TOTA LA INFORMACIÓ REFERENT A ESTAT ACTUAL S'HA COMPILAT DE DIFERENTS FONTS

PROMOTOR Ajuntament de Sabadell · Estratègia DUSI Sabadell	EQUIP CONSULTOR JAAS JULIÀ ARQUITECTES ASSOCIATS S.L.	ARQUITECTES AUTORS JOSEP Mª. JULIÀ CAPDEVILA · ALBERT CLÈRIES VILAMAJÓ MANUEL JULIÀ VERDAGUER · JORDI GORGUES XIXONS	TÍTOL DEL PROJECTE PROJECTE BÀSIC I D'EXECUCIÓ DEL VIVER DE CREACIÓ ESCOLA ILLA A LA NAU J DEL CONJUNT SALLARÈS DEU DE SABADELL	ESCALES 1:10 ORIGINALS DIN A–1 · 0 0.2 0.4 m. GRÀFIQUES	NOM DEL PLÀNOL SIST. D'ENVOLUPANT I D'ACABATS EXTERIORS COBERTES DETALLS COBERTA	DATA JULIOL 2022 NOM FITXER 3.04.F2.dwg	NÚM. PLÀNOL 3.04.F2 FULL...2...DE...2...

Aquest document ha estat firmat per JORDI GORGUES a les 18:24 del dia 21/07/2022, ALBERT CLERIES a les 18:56 del dia 21/07/2022, MANUEL JULIÀ a les 19:18 del dia 21/07/2022 per JOSEP MARIA JULIA CAPDEVILA a les 09:28 del dia 22/07/2022. Mitjançant el codi de verificació segura 4GZM196N0U042P5L0X77 pot comprovar la validesa de la firma electrònica dels documents signats al lloc web que li proporciona l'entitat emissora d'aquest document.

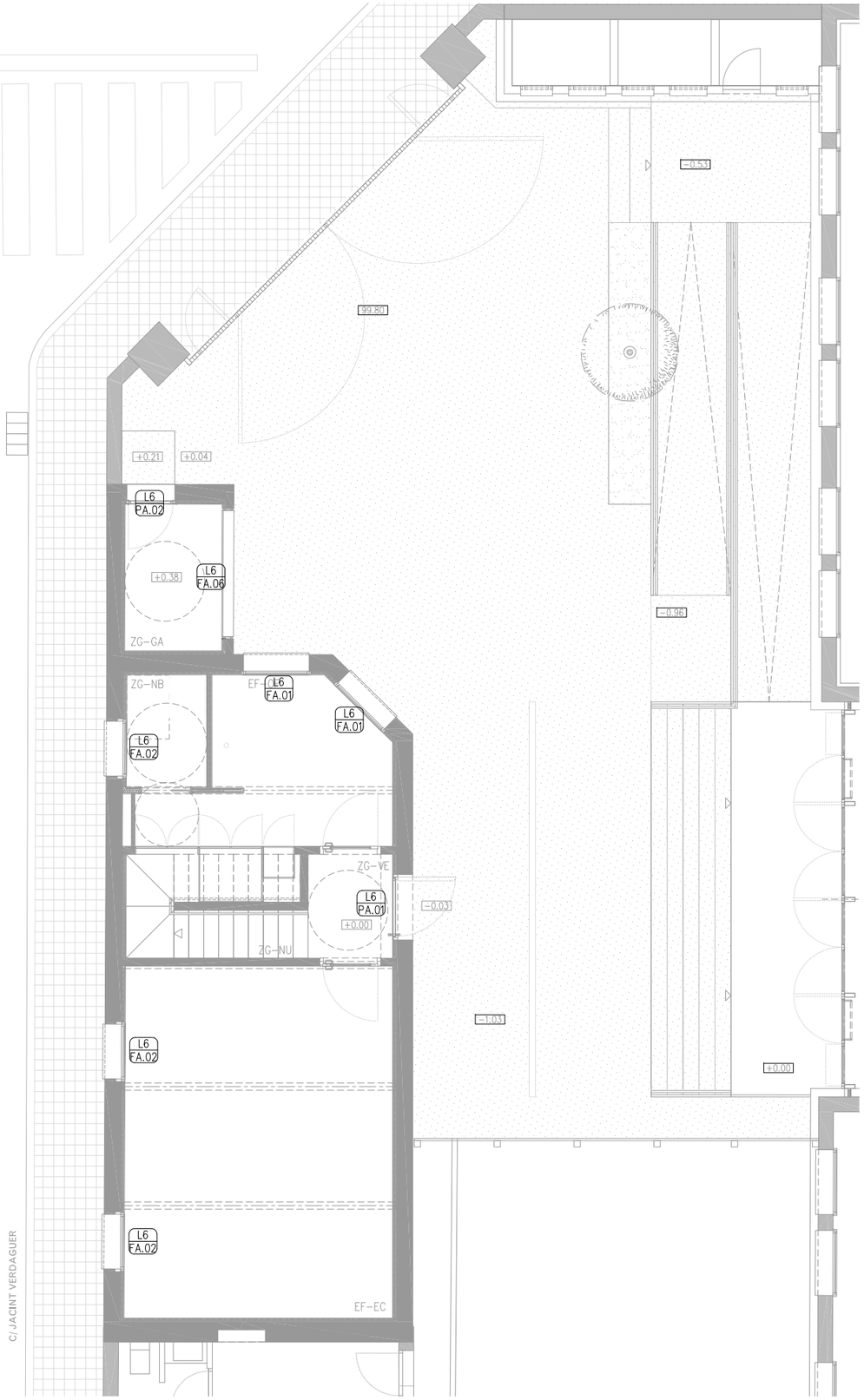

PLANTA BAIXA

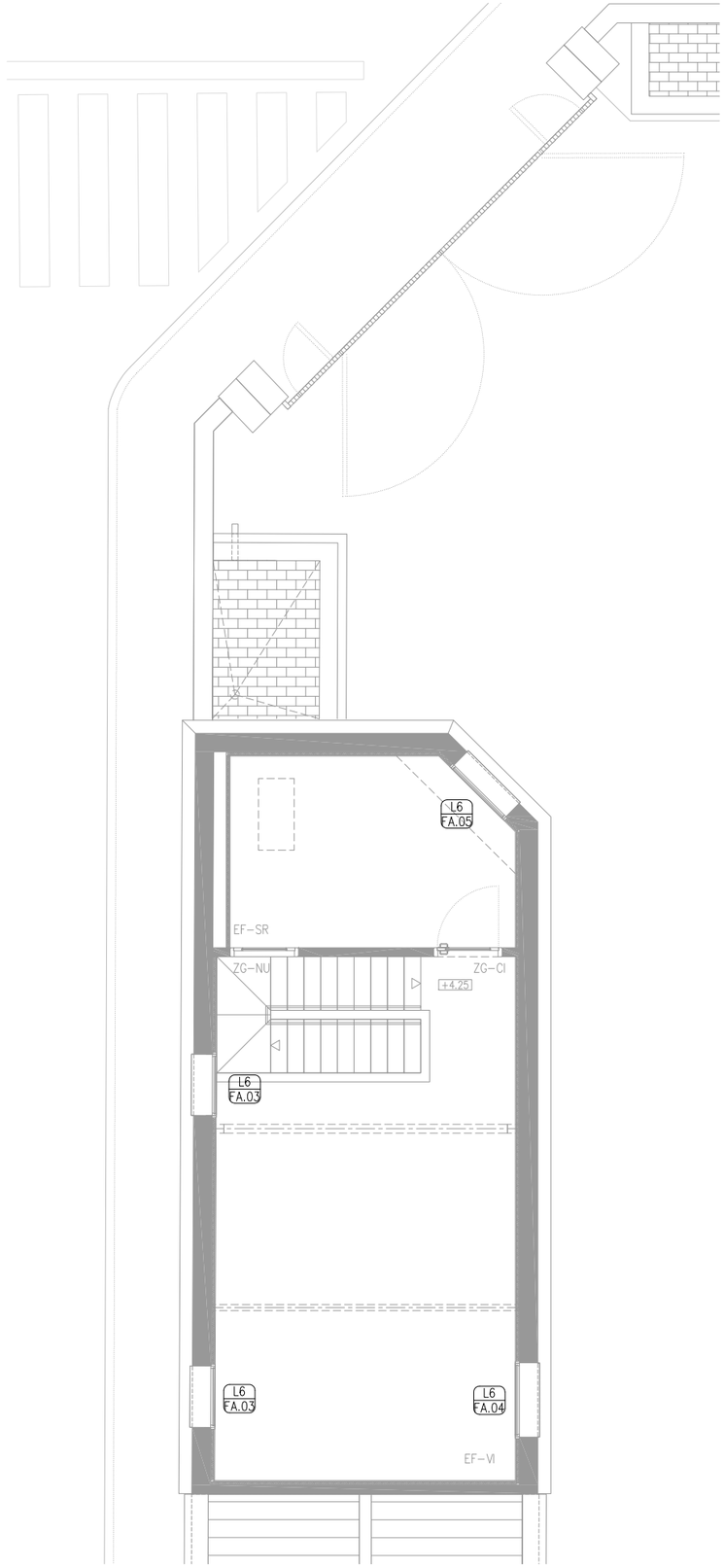

PLANTA PRIMERA

FUSTERIA EXTERIOR

L P	PORTA	A	FUSTERIA D'ALUMINI
L F	FINESTRA	M	FUSTERIA METÀL.LICA
		F	FUSTERIA DE FUSTA
L LL	LLUERNARI	V	FUSTERIA DE VIDRE

SERRALLERIA

L B	BARANA	L S	SERRALLERIA-DIVERSOS
L P	PASSAMÀ	L SB	SOBREIXIDOR
L R	REIXES I RELLIGUES	L LV	LINEA DE VIDA HORITZONTAL PERMANENT CLASSE C - CABLE I SUPORTS ACER INOX.

ENVIDRAMENTS

VL01= VIDRE LAMINAR AMB CÀMARA D'AIRE 4+4/16/4+4mm
-FAÇANA NORD I SUD VIDRE BAIX EMISSIU TIPUS CLIMAGUARD A+
-FAÇANA EST I OEST VIDRE BAIX EMISSIU SOLAR TIPUS CLIMAGUARD SOLAR
VLT= VIDRE LAMINAR DE VIDRES TREMPATS 6+6mm AMB LÀMINA DE POLIVINIL INCOLORA

FUST	TIPOLOGIA DE FUSTERIA		E - EXTERIOR
PANY	TIPOLOGIA DELS FERRATGES	E0	NUMERO AMB CLAU

E0 EXTERIOR PORTA AMB CLAU - veure especificació quadre fusteria

E6 PORTA D'ALUMINI EXTERIOR AMB VIDRE: pany per a perfil metàl.lic TESA 2216BE amb pany de "rodillo", amb cilindre de seguretat i tivador vertical de tub d'AC.INOX316L de ø40mm. segons detall, tancaportes de braç articulat amb guia lliscant d'alt tràfic.

E8 PORTA METÀL.LICA EXTERIOR. pany per a perfil metàl.lic TESA 2200 amb nas de frare, cilindre de seguretat i amb maneta tipus TESA SENA AC.INOX316L amb roseta per a maneta i cilindre.

*Tots els panys tindran 3 graus de mestrejament.

NIVELL DE PROTECCIÓ DELS VIDRES, A IMPACTE

NIVELL 1: si la diferència de cota entre els 2 costats del vidre és superior a 12m d'altura
NIVELL 2: diferència entre 0.55 i 12m
NIVELL 3: inferior a 0.55m

* TOTS ELS TANCAMENTS DE FUSTA AMB APLICACIÓ FUNGICIDA, TRACTAMENT HIDROFUGANT I LASUR TIPUS CEDRIA NATURE LASUR ECOLÒGIC ZERO VOC.
* TOTES LES PORTES TINDRAN TOPALL AMB FIXACIÓ A DEFINIR PER LA D.F.
* TOTES LES PORTES D'EMERGÈNCIES TINDRAN BARRA ANTIPÀNIC I ES CONNECTARAN A CENTRALETA D'INCENDIS AMB ELECTROIMAN
* TOTS ELS MARCS DE FUSTERIA INTERIOR DISPOSARÀN DE RIBETS I JUNTS MECANITZATS PER ASSEGURAR L'AJUST DE LA FULLA.

LLEGENDA DE PINTURES I ACABATS

TOT L'ACER GALVANITZAT SERÀ GALVANITZAT EN CALENT DE 100µ SENSE FOSFATAR.
TOT L'ACER INOXIDABLE SERÀ AISI 316
TOTA LA FUSTA SERÀ CERTIFICADA FSC, PEFC.
LA FUSTA SITUADA A L'EXTERIOR SERÀ COM A MÍNIM RISC 3 I DISPOSARÀ COM A TRACTAMENT BASE UNA APLICACIÓ DE PROTECCIÓ FUNGICIDA I UN TRACTAMENT HIDROFUGANT TRANSPARENT I PROTECTOR UV.
LA FUSTA INTERIOR DISPOSARÀ D'UN TRACTAMENT DE PROTECCIÓ FUNGICIDA I UN TRACTAMENT AMB LASUR A L'AIGUA.

-COTES DE NIVELL EN METRES
-COTES DIMENSIONALS EN CENTÍMETRES
-LES COTES RELATIVES S'INDIQUEN ±0.00 RESPECTE LA COTA DE REFERÈNCIA (NIVELL DE PAVIMENT ACABAT PLANTA BAIXA)
-TOTES LES DIMENSIONS SERÀN DEGUDAMENT COMPROVADES EN OBRA
-TOTA LA INFORMACIÓ REFERENT A ESTAT ACTUAL S'HA COMPILAT DE DIFERENTS FONTS

N

PROMOTOR Ajuntament de Sabadell Estratègia DUSI Sabadell	EQUIP CONSULTOR JAAS JULIÀ ARQUITECTES ASSOCIATS S.L.	ARQUITECTES AUTORS JOSEP Mª. JULIÀ CAPDEVILA MANUEL JULIÀ VERDAGUER ALBERT CLÈRIES VILAMAJÓ JORDI GORGUES XIXONS	TITOL DEL PROJECTE PROJECTE BÀSIC I D'EXECUCIÓ DEL VIVER DE CREACIÓ ESCOLA ILLA A LA NAU J DEL CONJUNT SALLARÈS DEU DE SABADELL	ESCALES 1:50 0 1 2 m ORIGINALS DIN A-1 GRÀFIQUES	NOM DEL PLÀNOL SIST. D'ENVOLUPANT I D'ACABATS EXTERIORS FUSTERIA I SERRALLERIA EXTERIOR PLANTA BAIXA - PLANTA PRIMERA	DATA JULIOL 2022 NOM FITXER 3.05.F1.dwg	NÚM. PLÀNOL 3.05.F1 FULL...1...DE...2...

Aquest document ha estat firmat per JORDI GORGUES a les 18:24 del dia 21/07/2022, ALBERT CLERIES a les 18:56 del dia 21/07/2022, MANUEL JULIA a les 19:18 del dia 21/07/2022 per JOSEP MARIA JULIA CAPDEVILA a les 09:28 del dia 22/07/2022. Mitjançant el codi de verificació segura 4G2M196N0J042P5L0X77 pot comprovar la validesa de la firma electrònica dels documents signats al lloc web que li proporciona l'entitat emissora d'aquest document.

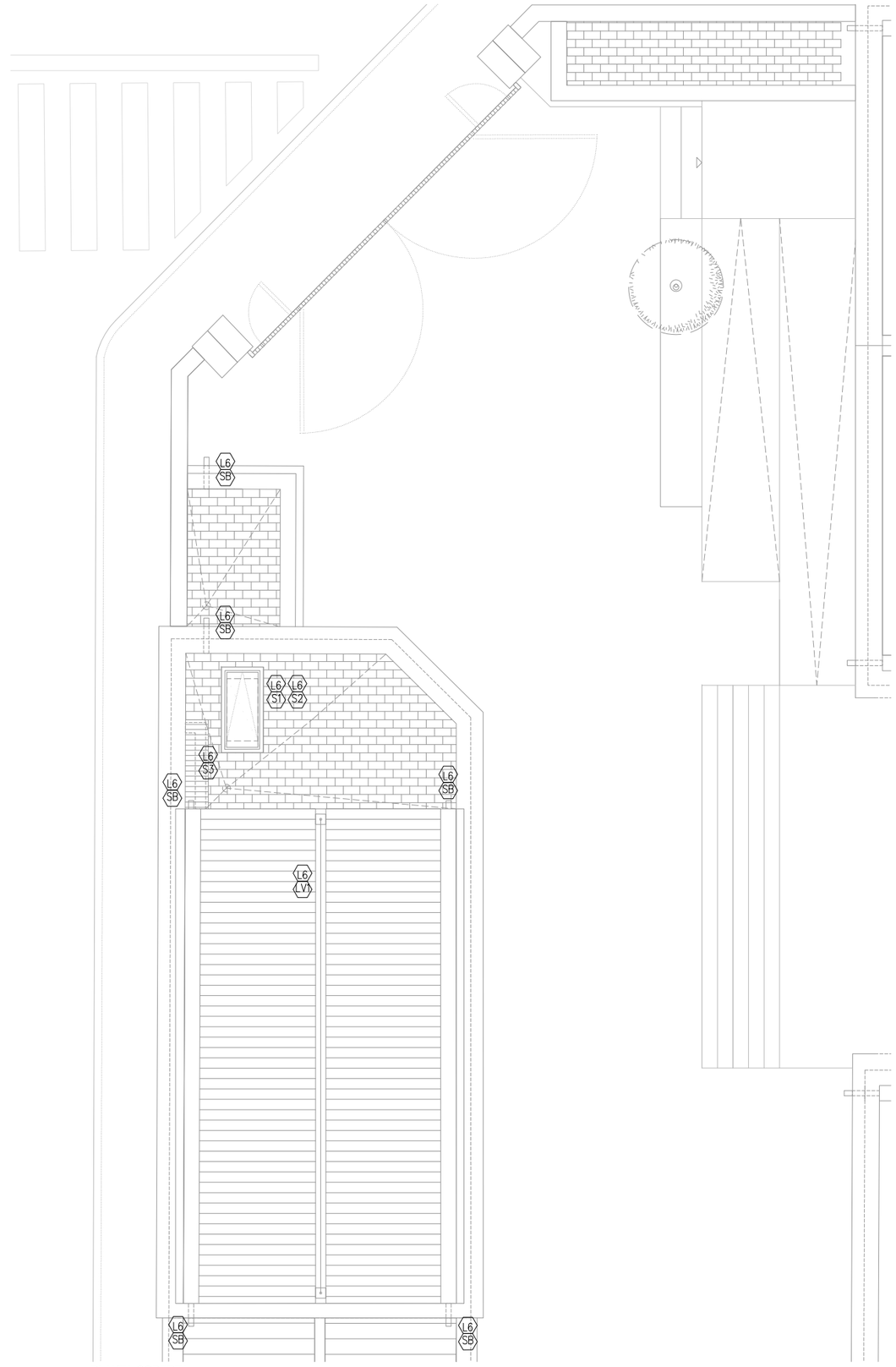

PLANTA COBERTA

FUSTERIA EXTERIOR

L P	PORTA	A	FUSTERIA D'ALUMINI
L F	FINESTRA	M	FUSTERIA METÀL.LICA
		F	FUSTERIA DE FUSTA
L LL	LLUERNARI	V	FUSTERIA DE VIDRE

SERRALLERIA

L B	BARANA	L S	SERRALLERIA–DIVERSOS
L P	PASSAMÀ	L SB	SOBREIXIDOR
L R	REIXES I RELLIGUES	L LV	LINEA DE VIDA HORITZONTAL PERMANENT CLASSE C – CABLE I SUPORTS ACER INOX.

ENVIDRAMENTS

VL01= VIDRE LAMINAR AMB CÀMARA D'AIRE 4+4/16/4+4mm
–FAÇANA NORD I SUD VIDRE BAIX EMISSIU TIPUS CLIMAGUARD A+
–FAÇANA EST I OEST VIDRE BAIX EMISSIU SOLAR TIPUS CLIMAGUARD SOLAR
VLT= VIDRE LAMINAR DE VIDRES TREMPATS 6+6mm AMB LÀMINA DE POLIVINIL INCOLORA

FUST	TIPOLOGIA DE FUSTERIA		E – EXTERIOR
PANY	TIPOLOGIA DELS FERRATGES	E0	NUMERO AMB CLAU

E0 EXTERIOR PORTA AMB CLAU – veure especificació quadre fusteria

E6 PORTA D'ALUMINI EXTERIOR AMB VIDRE: pany per a perfil metàl.lic TESA 2216BE amb pany de "rodillo", amb cilindre de seguretat i tivador vertical de tub d'AC.INOX316L de ø40mm. segons detall, tancaportes de braç articulat amb guia lliscant d'alt tràfic.

E8 PORTA METÀL.LICA EXTERIOR. pany per a perfil metàl.lic TESA 2200 amb nas de frare, cilindre de seguretat i amb maneta tipus TESA SENA AC.INOX316L amb roseta per a maneta i cilindre.

*Tots els panys tindran 3 graus de mestrejament.

NIVELL DE PROTECCIÓ DELS VIDRES, A IMPACTE

NIVELL 1: si la diferència de cota entre els 2 costats del vidre és superior a 12m d'altura
NIVELL 2: diferència entre 0.55 i 12m
NIVELL 3: inferior a 0.55m

* TOTS ELS TANCAMENTS DE FUSTA AMB APLICACIÓ FUNGICIDA, TRACTAMENT HIDROFUGANT I LASUR TIPUS CEDRIA NATURE LASUR ECOLÒGIC ZERO VOC.
* TOTES LES PORTES TINDRAN TOPALL AMB FIXACIÓ A DEFINIR PER LA D.F.
* TOTES LES PORTES D'EMERGÈNCIES TINDRAN BARRA ANTIPÀNIC I ES CONNECTARAN A CENTRALETA D'INCENDIS AMB ELECTROIMAN
* TOTS ELS MARCS DE FUSTERIA INTERIOR DISPOSARÀN DE RIBETS I JUNTS MECANITZATS PER ASSEGURAR L'AJUST DE LA FULLA.

LLEGENDA DE PINTURES I ACABATS

TOT L'ACER GALVANITZAT SERÀ GALVANITZAT EN CALENT DE 100µ SENSE FOSFATAR.
TOT L'ACER INOXIDABLE SERÀ AISI 316
TOTA LA FUSTA SERÀ CERTIFICADA FSC, PEFC.
LA FUSTA SITUADA A L'EXTERIOR SERÀ COM A MÍNIM RISC 3 I DISPOSARÀ COM A TRACTAMENT BASE UNA APLICACIÓ DE PROTECCIÓ FUNGICIDA I UN TRACTAMENT HIDROFUGANT TRANSPARENT I PROTECTOR UV.
LA FUSTA INTERIOR DISPOSARÀ D'UN TRACTAMENT DE PROTECCIÓ FUNGICIDA I UN TRACTAMENT AMB LASUR A L'AIGUA.

–COTES DE NIVELL EN METRES
–COTES DIMENSIONALS EN CENTÍMETRES
–LES COTES RELATIVES S'INDIQUEN ±0.00 RESPECTE LA COTA DE REFERÈNCIA (NIVELL DE PAVIMENT ACABAT PLANTA BAIXA)
–TOTES LES DIMENSIONS SERÀN DEGUDAMENT COMPROVADES EN OBRA
–TOTA LA INFORMACIÓ REFERENT A ESTAT ACTUAL S'HA COMPILAT DE DIFERENTS FONTS

N

PROMOTOR	EQUIP CONSULTOR	ARQUITECTES AUTORS	TÍTOL DEL PROJECTE	ESCALES	NOM DEL PLÀNOL	DATA	NÚM. PLÀNOL
Ajuntament de Sabadell · Estratègia DUSI_Sabadell	JAAS JULIÀ ARQUITECTES ASSOCIATS S.L.	JOSEP Mª. JULIÀ CAPDEVILA · ALBERT CLÈRIES VILAMAJÓ · MANUEL JULIÀ VERDAGUER · JORDI GORGUES XIXONS	PROJECTE BÀSIC I D'EXECUCIÓ DEL VIVER DE CREACIÓ ESCOLA ILLA A LA NAU J DEL CONJUNT SALLARÈS DEU DE SABADELL	1:50 (0 1 2 m) ORIGINALS DIN A–1 GRÀFIQUES	SIST. D'ENVOLUPANT I D'ACABATS EXTERIORS FUSTERIA I SERRALLERIA EXTERIOR PLANTA COBERTA	JULIOL 2022	3.05.F2
					NOM FITXER 3.05.F1.dwg		FULL 2 DE 2

Aquest document ha estat firmat per JORDI GORGUES a les 18:24 del dia 21/07/2022, ALBERT CLERIES a les 18:56 del dia 21/07/2022, MANUEL JULIA a les 19:18 del dia 21/07/2022 per JOSEP MARIA JULIA CAPDEVILA a les 09:28 del dia 22/07/2022. Mitjançant el codi de verificació segura 4G2M196NJ0J42P5L0X77 pot comprovar la validesa de la firma electrònica dels documents signats al lloc web que li proporciona l'entitat emissora d'aquest document.

FUSTERIA D'ALUMINI I D'ACER

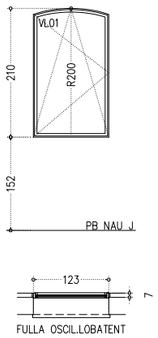

L6 FA.01 PLANTA BAIXA – NAU J (2 UNIT)
CONJUNT DE FINESTRA DE 123x210 CM AMB FULLA FIXA SUPERIOR DE 122x136 CM I FULLA OSCILO–BATENT INFERIOR OCULTA DE 122x103 CM.
FORMADA PER PERFILS D'ALUMINI TIPUS CORTIZO 'COR 70 HOJA OCULTA' BICOLOR AMB TRENCAMENT DE PONT TÈRMIC, AMB ACABAT LACAT TEXTURITZAT, COLOR A DEFINIR PER LA DF.
AJUSTAR SEGONS GEOMETRÍA D'OBERTURA PREEXISTENT. FERRATGES I MANETA EXTRAÏBLE D'ACER INOXIDABLE. TAPETES I REMATS D'AJUST D'ALUMINI DE PERFIL RECTE AMB MATEIX ACABAT QUE LA FUSTERIA
**VEURE DETALL

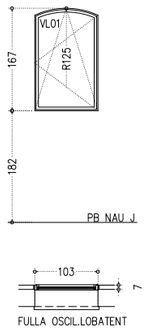

L6 FA.02 PLANTA BAIXA – NAU J (3 UNIT)
CONJUNT DE FINESTRA DE 103x167 CM AMB FULLA FIXA SUPERIOR DE 122x136 CM I FULLA OSCILO–BATENT INFERIOR OCULTA DE 122x103 CM.
FORMADA PER PERFILS D'ALUMINI TIPUS CORTIZO 'COR 70 HOJA OCULTA' BICOLOR AMB TRENCAMENT DE PONT TÈRMIC, AMB ACABAT LACAT TEXTURITZAT, COLOR A DEFINIR PER LA DF.
AJUSTAR SEGONS GEOMETRÍA D'OBERTURA PREEXISTENT. FERRATGES I MANETA EXTRAÏBLE D'ACER INOXIDABLE. TAPETES I REMATS D'AJUST D'ALUMINI DE PERFIL RECTE AMB MATEIX ACABAT QUE LA FUSTERIA

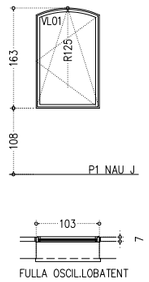

L6 FA.03 PLANTA PRIMERA – NAU J (2 UNIT)
CONJUNT DE FINESTRA DE 103x163 CM AMB FULLA FIXA SUPERIOR DE 122x136 CM I FULLA OSCILO–BATENT INFERIOR OCULTA DE 122x103 CM.
FORMADA PER PERFILS D'ALUMINI TIPUS CORTIZO 'COR 70 HOJA OCULTA' BICOLOR AMB TRENCAMENT DE PONT TÈRMIC, AMB ACABAT LACAT TEXTURITZAT, COLOR A DEFINIR PER LA DF.
AJUSTAR SEGONS GEOMETRÍA D'OBERTURA PREEXISTENT. FERRATGES I MANETA EXTRAÏBLE D'ACER INOXIDABLE. TAPETES I REMATS D'AJUST D'ALUMINI DE PERFIL RECTE AMB MATEIX ACABAT QUE LA FUSTERIA

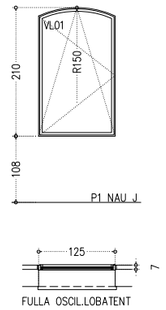

L6 FA.04 PLANTA PRIMERA – NAU J (1 UNIT)
CONJUNT DE FINESTRA DE 125x210 CM AMB FULLA FIXA SUPERIOR DE 122x136 CM I FULLA OSCILO–BATENT INFERIOR OCULTA DE 122x103 CM.
FORMADA PER PERFILS D'ALUMINI TIPUS CORTIZO 'COR 70 HOJA OCULTA' BICOLOR AMB TRENCAMENT DE PONT TÈRMIC, AMB ACABAT LACAT TEXTURITZAT, COLOR A DEFINIR PER LA DF.
AJUSTAR SEGONS GEOMETRÍA D'OBERTURA PREEXISTENT. FERRATGES I MANETA EXTRAÏBLE D'ACER INOXIDABLE. TAPETES I REMATS D'AJUST D'ALUMINI DE PERFIL RECTE AMB MATEIX ACABAT QUE LA FUSTERIA

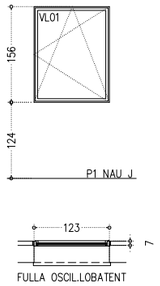

L6 FA.05 PLANTA PRIMERA – NAU J (1 UNIT)
CONJUNT DE FINESTRA DE 123x156 CM AMB FULLA FIXA SUPERIOR DE 122x136 CM I FULLA OSCILO–BATENT INFERIOR OCULTA DE 122x103 CM.
FORMADA PER PERFILS D'ALUMINI TIPUS CORTIZO 'COR 70 HOJA OCULTA' BICOLOR AMB TRENCAMENT DE PONT TÈRMIC, AMB ACABAT LACAT TEXTURITZAT, COLOR A DEFINIR PER LA DF.
AJUSTAR SEGONS GEOMETRÍA D'OBERTURA PREEXISTENT. FERRATGES I MANETA EXTRAÏBLE D'ACER INOXIDABLE. TAPETES I REMATS D'AJUST D'ALUMINI DE PERFIL RECTE AMB MATEIX ACABAT QUE LA FUSTERIA

FUSTERIA EXTERIOR

L P PORTA	A FUSTERIA D'ALUMINI
L F FINESTRA	M FUSTERIA METÀL.LICA
L LL LLUERNARI	F FUSTERIA DE FUSTA
	V FUSTERIA DE VIDRE

SERRALLERIA

L B BARANA	L S SERRALLERIA–DIVERSOS
L P PASSAMÀ	L SB SOBREIXIDOR
L R REIXES I RELLIGUES	L LV LINEA DE VIDA HORITZONTAL PERMANENT CLASSE C – CABLE I SUPORTS ACER INOX.

ENVIDRAMENTS

VL01= VIDRE LAMINAR AMB CÀMARA D'AIRE 4+4/16/4+4mm
–FAÇANA NORD I SUD VIDRE BAIX EMISSIU TIPUS CLIMAGUARD A+
–FAÇANA EST I OEST VIDRE BAIX EMISSIU SOLAR TIPUS CLIMAGUARD SOLAR
VLT= VIDRE LAMINAR DE VIDRES TREMPATS 6+6mm AMB LÀMINA DE POLIVINIL INCOLORA

FUST	TIPOLOGIA DE FUSTERIA		E – EXTERIOR
PANY	TIPOLOGIA DELS FERRATGES	E0	NUMERO AMB CLAU

E0 EXTERIOR PORTA AMB CLAU – veure especificació quadre fusteria

E6 PORTA D'ALUMINI EXTERIOR AMB VIDRE: pany per a perfil metàl.lic TESA 2216BE amb pany de "rodillo", amb cilindre de seguretat i tivador vertical de tub d'AC.INOX316L de ø40mm. segons detall, tancaportes de braç articulat amb guia lliscant d'alt tràfic.
E8 PORTA METÀL.LICA EXTERIOR. pany per a perfil metàl.lic TESA 2200 amb nas de frare, cilindre de seguretat i amb maneta tipus TESA SENA AC.INOX316L amb roseta per a maneta i cilindre.

*Tots els panys tindran 3 graus de mestrejament.

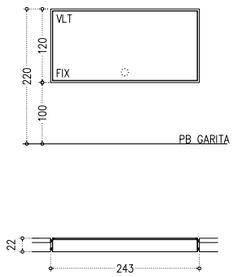

L6 PA.06 PLANTA BAIXA – GARITA (1 UNIT)
CONJUNT DE FINESTRA DE 258x120 CM AMB VIDRE TREMPAT FIX FIXAT AMB PERFIL EN "L" DE 30x30x3mm D'ALUMINI. FORMADA PER MARC DE 22 cm DE PROFUNDITAT I 5mm DE GRUIX, FIXAT AL MUR D'OBRA CERÀMICA MITJANÇANT DOS TUBULARS PERIMETRALS DE 30x30x4mm, TOT D'ACER GALVANITZAT PER PINTAR. INCLOU PERFIL HEB DE LLINDA.
EL VIDRE INCLOU FORATS PER A COMUNICACIÓ INTERIOR–EXTERIOR.
**VEURE DETALL

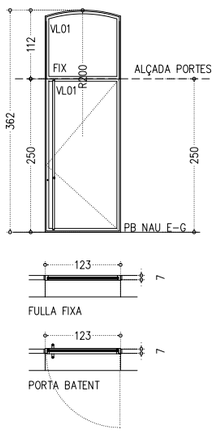

L6 PA.01 PLANTA BAIXA – NAU J (1 UNIT)
CONJUNT DE PORTA DE DIMENSIONS GENERALS 123x362 CM AMB FULLA FIXA SUPERIOR DE 122x136 CM I PORTA BATENT DE 123X250cm.
FORMADA PER PERFILS D'ALUMINI TIPUS CORTIZO 'COR 70 HOJA OCULTA' BICOLOR AMB TRENCAMENT DE PONT TÈRMIC, AMB ACABAT LACAT TEXTURITZAT, COLOR A DEFINIR PER LA DF.
TIVADORS D'ACER INOXIDABLE SEGONS DETALL.
AJUSTAR SEGONS GEOMETRIA D'OBERTURA PREEXISTENT.
FERRATGES I MANETA EXTRAÏBLE D'ACER INOXIDABLE.
TAPETES I REMATS D'AJUST D'ALUMINI DE PERFIL RECTE AMB MATEIX ACABAT QUE LA FUSTERIA
GRUP DE TANCAMENT E6

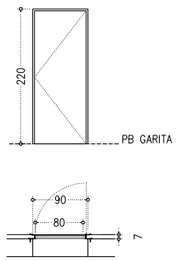

L6 PA.02 PLANTA BAIXA – GARITA (1 UNIT)
PORTA BATENT METÀL.LICA DE 90X220cm I e=8cm DE PLANXA D'ACER GALVANITZAT DE 4mm DE GRUIX AMB SUBESTRUCTURA DE TUBULARS DE 7x7x4mm. TOT D'ACER GALVANITZAT PER PINTAR SEGONS DETALL.
FERRAMENTES INCLOSES. AMB PANY ANTIPÀNIC D'ACER INOXIDABLE TESA 2240BE, BARRA ANTIPÀNIC TESA LITE, DETECTOR D'ESTAT DE PORTA OBERTA/TANCADA AMB TANCAPORTES DE BRAÇ ARTICULAT CT2300.
TAPETES I REMATS D'AJUST D'ALUMINI DE PERFIL RECTE AMB MATEIX ACABAT QUE LA PORTA.

PAS LLIURE 80cm. GRUP DE TANCAMENT E8

NIVELL DE PROTECCIÓ DELS VIDRES, A IMPACTE

NIVELL 1: si la diferència de cota entre els 2 costats del vidre és superior a 12m d'altura
NIVELL 2: diferència entre 0.55 i 12m
NIVELL 3: inferior a 0.55m

* TOTS ELS TANCAMENTS DE FUSTA AMB APLICACIÓ FUNGICIDA, TRACTAMENT HIDROFUGANT I LASUR TIPUS CEDRIA NATURE LASUR ECOLÒGIC ZERO VOC.
* TOTES LES PORTES TINDRAN TOPALL AMB FIXACIÓ A DEFINIR PER LA D.F.
* TOTES LES PORTES D'EMERGÈNCIES TINDRAN BARRA ANTIPÀNIC I ES CONNECTARAN A CENTRALETA D'INCENDIS AMB ELECTROIMAN
* TOTS ELS MARCS DE FUSTERIA INTERIOR DISPOSARÀN DE RIBETS I JUNTS MECANITZATS PER ASSEGURAR L'AJUST DE LA FULLA.

LLEGENDA DE PINTURES I ACABATS

TOT L'ACER GALVANITZAT SERÀ GALVANITZAT EN CALENT DE 100µ SENSE FOSFATAR.
TOT L'ACER INOXIDABLE SERÀ AISI 316
TOTA LA FUSTA SERÀ CERTIFICADA FSC, PEFC.
LA FUSTA SITUADA A L'EXTERIOR SERÀ COM A MÍNIM RISC 3 I DISPOSARÀ COM A TRACTAMENT BASE UNA APLICACIÓ DE PROTECCIÓ FUNGICIDA I UN TRACTAMENT HIDROFUGANT TRANSPARENT I PROTECTOR UV.
LA FUSTA INTERIOR DISPOSARÀ D'UN TRACTAMENT DE PROTECCIÓ FUNGICIDA I UN TRACTAMENT AMB LASUR A L'AIGUA.

–COTES DE NIVELL EN METRES
–COTES DIMENSIONALS EN CENTÍMETRES
–LES COTES RELATIVES S'INDIQUEN ±0.00 RESPECTE LA COTA DE REFERÈNCIA (NIVELL DE PAVIMENT ACABAT PLANTA BAIXA)
–TOTES LES DIMENSIONS SERÀN DEGUDAMENT COMPROVADES EN OBRA
–TOTA LA INFORMACIÓ REFERENT A ESTAT ACTUAL S'HA COMPILAT DE DIFERENTS FONTS

N

PROMOTOR	EQUIP CONSULTOR	ARQUITECTES AUTORS	TÍTOL DEL PROJECTE	ESCALES	NOM DEL PLÀNOL	DATA	NÚM. PLÀNOL
Ajuntament de Sabadell · Estratègia DUSI Sabadell	JAAS JULIÀ ARQUITECTES ASSOCIATS S.L.	JOSEP Mª. JULIÀ CAPDEVILA · ALBERT CLÈRIES VILAMAJÓ · MANUEL JULIÀ VERDAGUER · JORDI GORGUES XIXONS	PROJECTE BÀSIC I D'EXECUCIÓ DEL VIVER DE CREACIÓ ESCOLA ILLA A LA NAU J DEL CONJUNT SALLARÈS DEU DE SABADELL	1:50 (0 1 2 m) ORIGINALS DIN A–1 GRAFIQUES	SIST. D'ENVOLUPANT I D'ACABATS EXTERIORS FUSTERIA I SERRALLERIA EXTERIOR QUADRE DE FUSTERIES	JULIOL 2022	3.05.F3
						NOM FITXER 3.05.F3.dwg	FULL 3 DE 4

Aquest document ha estat firmat per JORDI GORGUES a les 18:24 del dia 21/07/2022, ALBERT CLERIES a les 18:56 del dia 21/07/2022, MANUEL JULIA a les 19:18 del dia 21/07/2022, MANUEL JULIÀ CAPDEVILA a les 09:28 del dia 22/07/2022. Mitjançant el codi de verificació segura 4G2MJ96NU0U42P5L0X77 pot comprovar la validesa de la firma electrònica dels documents signats al lloc web que li proporciona l'entitat emissora d'aquest document.

SERRALLERIA D'ALUMINI I D'ACER

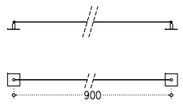

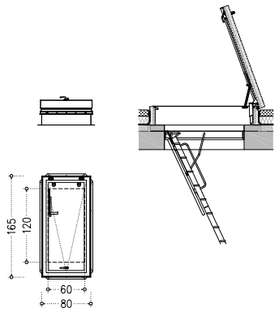

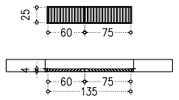

L6 LÍNIA DE VIDA COBERTA NAU J (1 UNITAT)
LV LÍNIA DE VIDA PER A MANTENIMENT DE COBERTA FORMADA PER TENSOR TRENAT D'ACER INOXIDABLE AISI 360, ANCLATGES D'ACER INOXIDABLE, POSTES D'INOX ESPECIAL PER COBERTES A DUES AIGÜES, I ELEMENTS NECESSARIS AUXILIARS PER A LA HOMOLOGACIÓ DE LA LÍNIA DE VIDA.

L6 TRAPA COBERTA PLANA (1 UNITAT)
S1 TRAPA PER A SORTIDA A COBERTA DE PERFILS DE PVC MULTICÀMERA TIPUS FAKRO DRL O SIMILAR DE 106X175CM AMB SISTEMA D'OBERTURA ANTIPÀNIC . PER A COBRIR UNA OBERTURA DE 86X130.

L6 ESCALA ESCAMOTEJABLE COBERTA PLANA (1 UNITAT)
S2 ESCALA ESCAMOTEJABLE DE TRAMS METÀL.LICA TIPUS FAKRO LML O SIMILAR DE 3.20m (SEGONS ALÇADA DE L'ÚLTIM FORJAT)

L6 REIXA SORTIDA CONDUCTES (1 UNITAT)
S3 DOBLE REIXA DE LAMES VERTICALS ORIENTADES EN DUES DIRECCIONS DE DIMENSIONS 60X25 I 75X25, DIMENSIONS GENERALS 135x25cm. MARC METÀL.LIC AMB PERFILS EN "L" 50x50x5mm. TUBULARS METÀL.LICS DE 50x50x5mm PER A FIXACIÓ DE MARC EXTERIOR. TOT EN ACER GALVANITZAT EN CALENT. A AJUSTAR A BUIT D'OBRA I A SORTIDA D'INSTAL.LACIONS. REIXES ENRASADES A REVESTIMENT. FIXACIÓ MECÀNICA A PARAMENTS

L6 SOBREIXIDOR (6 UNITATS)
SB SOBREIXIDOR FORMAT PER TUBULAR D'ACER GALVANITZAT PER PINTAR DE DIMENSIONS 100X100 MM I 40CM DE LONGITUD, DE GRUIX 4MM., COL.LOCAT AMB FIXACIONS MECÀNIQUES, SEGONS DETALL DE PROJECTE.

FUSTERIA EXTERIOR

LP	PORTA	A	FUSTERIA D'ALUMINI
LF	FINESTRA	M	FUSTERIA METÀL.LICA
		F	FUSTERIA DE FUSTA
LLL	LLUERNARI	V	FUSTERIA DE VIDRE

SERRALLERIA

LB	BARANA	LS	SERRALLERIA–DIVERSOS
LP	PASSAMÀ	LSB	SOBREIXIDOR
LR	REIXES I RELLIGUES	LLV	LINEA DE VIDA HORITZONTAL PERMANENT CLASSE C – CABLE I SUPORTS ACER INOX.

ENVIDRAMENTS

VL01= VIDRE LAMINAR AMB CÀMARA D'AIRE 4+4/16/4+4mm
–FAÇANA NORD I SUD VIDRE BAIX EMISSIU TIPUS CLIMAGUARD A+
–FAÇANA EST I OEST VIDRE BAIX EMISSIU SOLAR TIPUS CLIMAGUARD SOLAR
VLT= VIDRE LAMINAR DE VIDRES TREMPATS 6+6mm AMB LÀMINA DE POLIVINIL INCOLORA

FUST	TIPOLOGIA DE FUSTERIA		E – EXTERIOR
PANY	TIPOLOGIA DELS FERRATGES	E0	NUMERO AMB CLAU

E0 EXTERIOR PORTA AMB CLAU – veure especificació quadre fusteria

E6 PORTA D'ALUMINI EXTERIOR AMB VIDRE: pany per a perfil metàl.lic TESA 2216BE amb pany de "rodillo", amb cilindre de seguretat i tivador vertical de tub d'AC.INOX316L de ø40mm. segons detall, tancaportes de braç articulat amb guia lliscant d'alt tràfic.
E8 PORTA METÀL.LICA EXTERIOR. pany per a perfil metàl.lic TESA 2200 amb nas de frare, cilindre de seguretat i amb maneta tipus TESA SENA AC.INOX316L amb roseta per a maneta i cilindre.

*Tots els panys tindran 3 graus de mestrejament.

NIVELL DE PROTECCIÓ DELS VIDRES, A IMPACTE

NIVELL 1: si la diferència de cota entre els 2 costats del vidre és superior a 12m d'altura
NIVELL 2: diferència entre 0.55 i 12m
NIVELL 3: inferior a 0.55m

* TOTS ELS TANCAMENTS DE FUSTA AMB APLICACIÓ FUNGICIDA, TRACTAMENT HIDROFUGANT I LASUR TIPUS CEDRIA NATURE LASUR ECOLÒGIC ZERO VOC.
* TOTES LES PORTES TINDRAN TOPALL AMB FIXACIÓ A DEFINIR PER LA D.F.
* TOTES LES PORTES D'EMERGÈNCIES TINDRAN BARRA ANTIPÀNIC I ES CONNECTARAN A CENTRALETA D'INCENDIS AMB ELECTROIMAN
* TOTS ELS MARCS DE FUSTERIA INTERIOR DISPOSARÀN DE RIBETS I JUNTS MECANITZATS PER ASSEGURAR L'AJUST DE LA FULLA.

LLEGENDA DE PINTURES I ACABATS

TOT L'ACER GALVANITZAT SERÀ GALVANITZAT EN CALENT DE 100µ SENSE FOSFATAR.
TOT L'ACER INOXIDABLE SERÀ AISI 316
TOTA LA FUSTA SERÀ CERTIFICADA FSC, PEFC.
LA FUSTA SITUADA A L'EXTERIOR SERÀ COM A MÍNIM RISC 3 I DISPOSARÀ COM A TRACTAMENT BASE UNA APLICACIÓ DE PROTECCIÓ FUNGICIDA I UN TRACTAMENT HIDROFUGANT TRANSPARENT I PROTECTOR UV.
LA FUSTA INTERIOR DISPOSARÀ D'UN TRACTAMENT DE PROTECCIÓ FUNGICIDA I UN TRACTAMENT AMB LASUR A L'AIGUA.

–COTES DE NIVELL EN METRES
–COTES DIMENSIONALS EN CENTÍMETRES
–LES COTES RELATIVES S'INDIQUEN ±0.00 RESPECTE LA COTA DE REFERÈNCIA (NIVELL DE PAVIMENT ACABAT PLANTA BAIXA)
–TOTES LES DIMENSIONS SERÀN DEGUDAMENT COMPROVADES EN OBRA
–TOTA LA INFORMACIÓ REFERENT A ESTAT ACTUAL S'HA COMPILAT DE DIFERENTS FONTS

N

PROMOTOR	EQUIP CONSULTOR	ARQUITECTES AUTORS	TÍTOL DEL PROJECTE	ESCALES	NOM DEL PLÀNOL	DATA / NÚM. PLÀNOL
Ajuntament de Sabadell · Estratègia DUSI Sabadell	JAAS JULIÀ ARQUITECTES ASSOCIATS S.L.	JOSEP Mª. JULIÀ CAPDEVILA · ALBERT CLÈRIES VILAMAJÓ · MANUEL JULIÀ VERDAGUER · JORDI GORGUES XIXONS	PROJECTE BÀSIC I D'EXECUCIÓ DEL VIVER DE CREACIÓ ESCOLA ILLA A LA NAU J DEL CONJUNT SALLARÈS DEU DE SABADELL	1:50 ORIGINALS DIN A–1 · 0 1 2 m GRÀFIQUES	SIST. D'ENVOLUPANT I D'ACABATS EXTERIORS FUSTERIA I SERRALLERIA EXTERIOR QUADRE DE SERRALLERIA	JULIOL 2022 · 3.05.F4 · NOM FITXER 3.05.F3.dwg · FULL 4 DE 4

Aquest document ha estat firmat per JORDI GORGUES a les 18:24 del dia 21/07/2022, ALBERT CLERIES a les 18:56 del dia 21/07/2022, MANUEL JULIA a les 19:18 del dia 21/07/2022, MANUEL JULIA CAPDEVILA a les 09:28 del dia 22/07/2022. Mitjançant el codi de verificació segura 4G2M196N0J042P5L0X77 pot comprovar la validesa de la firma electrònica dels documents signats al lloc web que li proporciona l'entitat emissora d'aquest document.

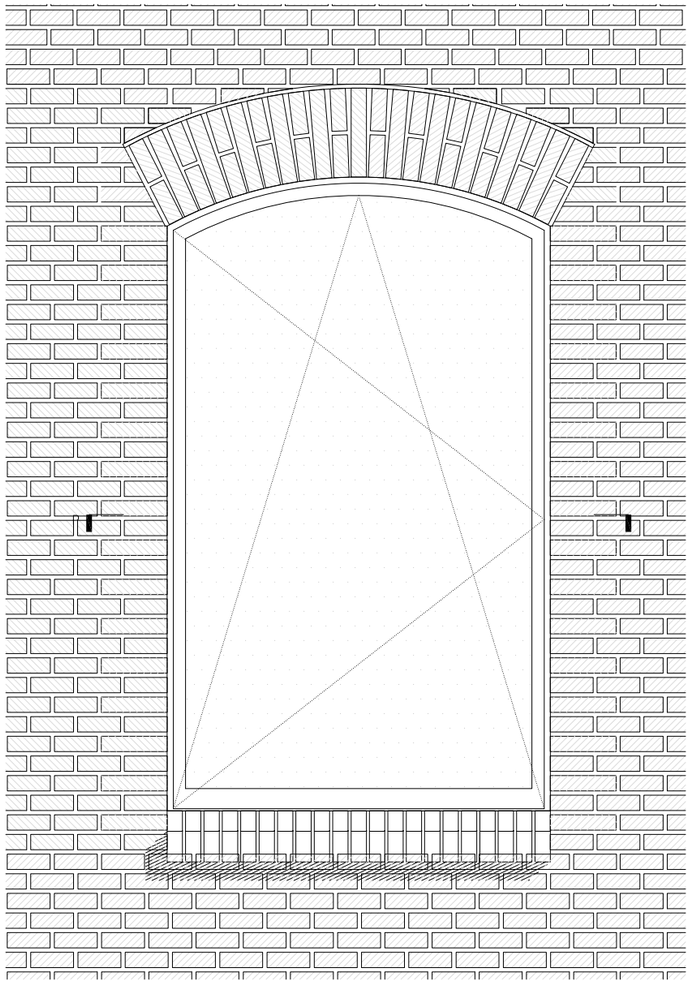

DETALLS FUSTERIA - PLANTA

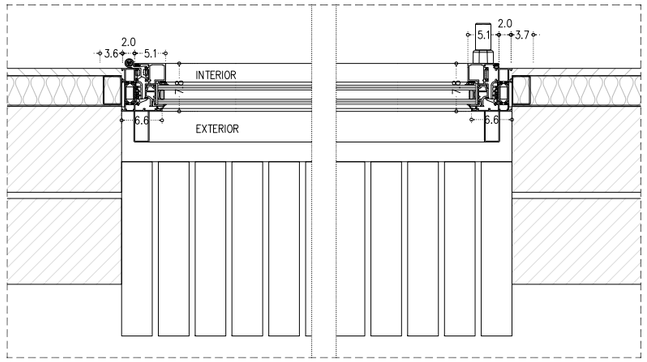

L6 FA.01 SECCIÓ HORITZONTAL FINESTRA ALUMINI FULLA OSCIL.LOBATENT

DETALLS FUSTERIA - SECCIÓ

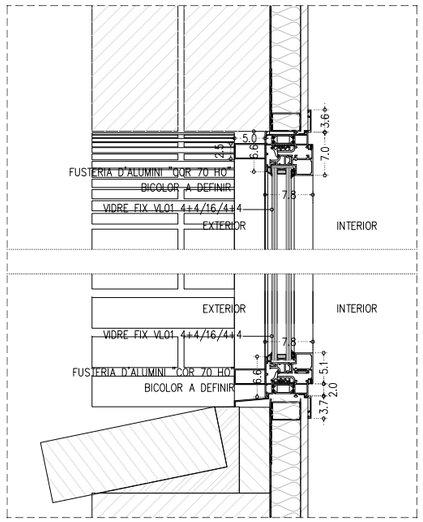

L6 FA.01 SECCIÓ VERTICAL FINESTRA ALUMINI FULLA OSCIL.LOBATENT

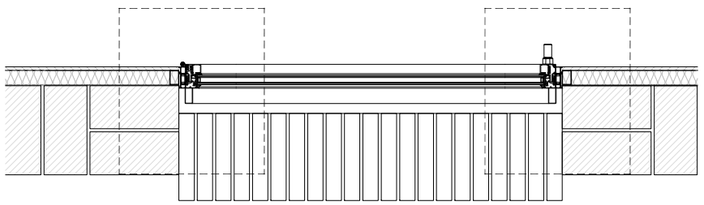

L6 FA.01 FINESTRA TÍPUS OSCIL.LOBATENT - PLANTA BAIXA e:1/10

FUSTERIA EXTERIOR

L P	PORTA	A	FUSTERIA D'ALUMINI
L F	FINESTRA	M	FUSTERIA METÀL.LICA
		F	FUSTERIA DE FUSTA
L LL	LLUERNARI	V	FUSTERIA DE VIDRE

SERRALLERIA

L B	BARANA	L S	SERRALLERIA–DIVERSOS
L P	PASSAMÀ	L SB	SOBREIXIDOR
L R	REIXES I RELLIGUES	L LV	LINEA DE VIDA HORITZONTAL PERMANENT CLASSE C – CABLE I SUPORTS ACER INOX.

ENVIDRAMENTS

VL01= VIDRE LAMINAR AMB CÀMARA D'AIRE 4+4/16/4+4mm
–FAÇANA NORD I SUD VIDRE BAIX EMISSIU TIPUS CLIMAGUARD A+
–FAÇANA EST I OEST VIDRE BAIX EMISSIU SOLAR TIPUS CLIMAGUARD SOLAR
VLT= VIDRE LAMINAR DE VIDRES TREMPATS 6+6mm AMB LÀMINA DE POLIVINIL INCOLORA

FUST	TIPOLOGIA DE FUSTERIA		E – EXTERIOR
PANY	TIPOLOGIA DELS FERRATGES	E0	NUMERO AMB CLAU

E0 EXTERIOR PORTA AMB CLAU – veure especificació quadre fusteria

E6 PORTA D'ALUMINI EXTERIOR AMB VIDRE: pany per a perfil metàl.lic TESA 2216BE amb pany de "rodillo", amb cilindre de seguretat i tivador vertical de tub d'AC.INOX316L de ø40mm. segons detall, tancaportes de braç articulat amb guia lliscant d'alt tràfic.

E8 PORTA METÀL.LICA EXTERIOR. pany per a perfil metàl.lic TESA 2200 amb nas de frare, cilindre de seguretat i amb maneta tipus TESA SENA AC.INOX316L amb roseta per a maneta i cilindre.

*Tots els panys tindran 3 graus de mestrejament.

NIVELL DE PROTECCIÓ DELS VIDRES, A IMPACTE

NIVELL 1: si la diferència de cota entre els 2 costats del vidre és superior a 12m d'altura
NIVELL 2: diferència entre 0.55 i 12m
NIVELL 3: inferior a 0.55m

* TOTS ELS TANCAMENTS DE FUSTA AMB APLICACIÓ FUNGICIDA, TRACTAMENT HIDROFUGANT I LASUR TIPUS CEDRIA NATURE LASUR ECOLÒGIC ZERO VOC.
* TOTES LES PORTES TINDRAN TOPALL AMB FIXACIÓ A DEFINIR PER LA D.F.
* TOTES LES PORTES D'EMERGÈNCIES TINDRAN BARRA ANTIPÀNIC I ES CONNECTARAN A CENTRALETA D'INCENDIS AMB ELECTROIMAN
* TOTS ELS MARCS DE FUSTERIA INTERIOR DISPOSARÀN DE RIBETS I JUNTS MECANITZATS PER ASSEGURAR L'AJUST DE LA FULLA.

LLEGENDA DE PINTURES I ACABATS

TOT L'ACER GALVANITZAT SERÀ GALVANITZAT EN CALENT DE 100µ SENSE FOSFATAR.
TOT L'ACER INOXIDABLE SERÀ AISI 316
TOTA LA FUSTA SERÀ CERTIFICADA FSC, PEFC.
LA FUSTA SITUADA A L'EXTERIOR SERÀ COM A MÍNIM RISC 3 I DISPOSARÀ COM A TRACTAMENT BASE UNA APLICACIÓ DE PROTECCIÓ FUNGICIDA I UN TRACTAMENT HIDROFUGANT TRANSPARENT I PROTECTOR UV.
LA FUSTA INTERIOR DISPOSARÀ D'UN TRACTAMENT DE PROTECCIÓ FUNGICIDA I UN TRACTAMENT AMB LASUR A L'AIGUA.

–COTES DE NIVELL EN METRES
–COTES DIMENSIONALS EN CENTÍMETRES
–LES COTES RELATIVES S'INDIQUEN ±0.00 RESPECTE LA COTA DE REFERÈNCIA (NIVELL DE PAVIMENT ACABAT PLANTA BAIXA)
–TOTES LES DIMENSIONS SERÀN DEGUDAMENT COMPROVADES EN OBRA
–TOTA LA INFORMACIÓ REFERENT A ESTAT ACTUAL S'HA COMPILAT DE DIFERENTS FONTS

N

PROMOTOR Ajuntament de Sabadell Estratègia DUSI Sabadell	EQUIP CONSULTOR JAAS JULIÀ ARQUITECTES ASSOCIATS S.L.	ARQUITECTES AUTORS JOSEP Mª. JULIÀ CAPDEVILA MANUEL JULIÀ VERDAGUER ALBERT CLÈRIES VILAMAJÓ JORDI GORGUES XIXONS	TÍTOL DEL PROJECTE PROJECTE BÀSIC I D'EXECUCIÓ DEL VIVER DE CREACIÓ ESCOLA ILLA A LA NAU J DEL CONJUNT SALLARÈS DEU DE SABADELL	ESCALES 1:5 ORIGINALS DIN A–1	0 0.1 0.2m GRÀFIQUES

NOM DEL PLÀNOL	DATA	NÚM. PLÀNOL
SIST. D'ENVOLUPANT I D'ACABATS EXTERIORS DETALLS FUSTERIA I SERRALLERIA EXTERIOR L6.FA01	JULIOL 2022	3.06.F1
	NOM FITXER 3.06.F1.dwg	FULL 1 DE 2

Aquest document ha estat firmat per JORDI GORGUES a les 18:24 del dia 21/07/2022, ALBERT CLERIES a les 18:56 del dia 21/07/2022, MANUEL JULIA a les 19:18 del dia 21/07/2022, MANUEL JULIA CAPDEVILA a les 09:28 del dia 22/07/2022. Mitjançant el codi de verificació segura 4GZM196N0U042P5L0X77 pot comprovar la validesa de la firma electrònica dels documents signats al lloc web que li proporciona l'entitat emissora d'aquest document.

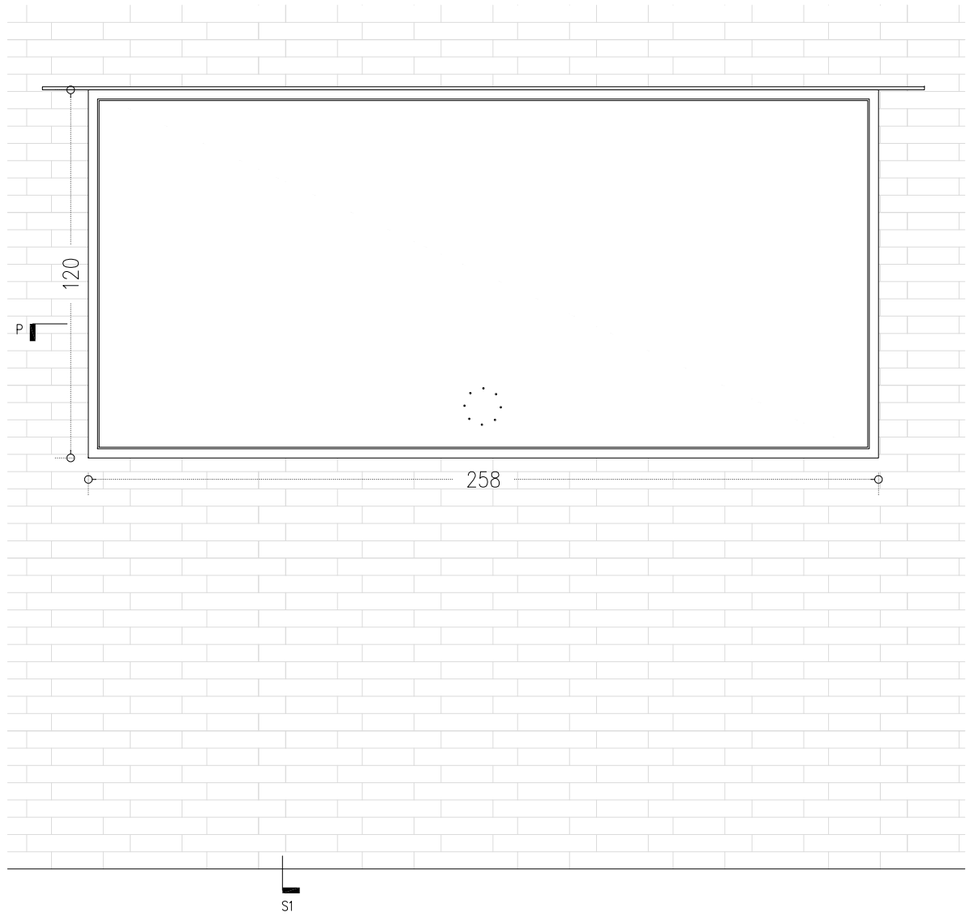

L6 FA.06 ALÇAT - VIDRE FIX GARITA - e:1/10

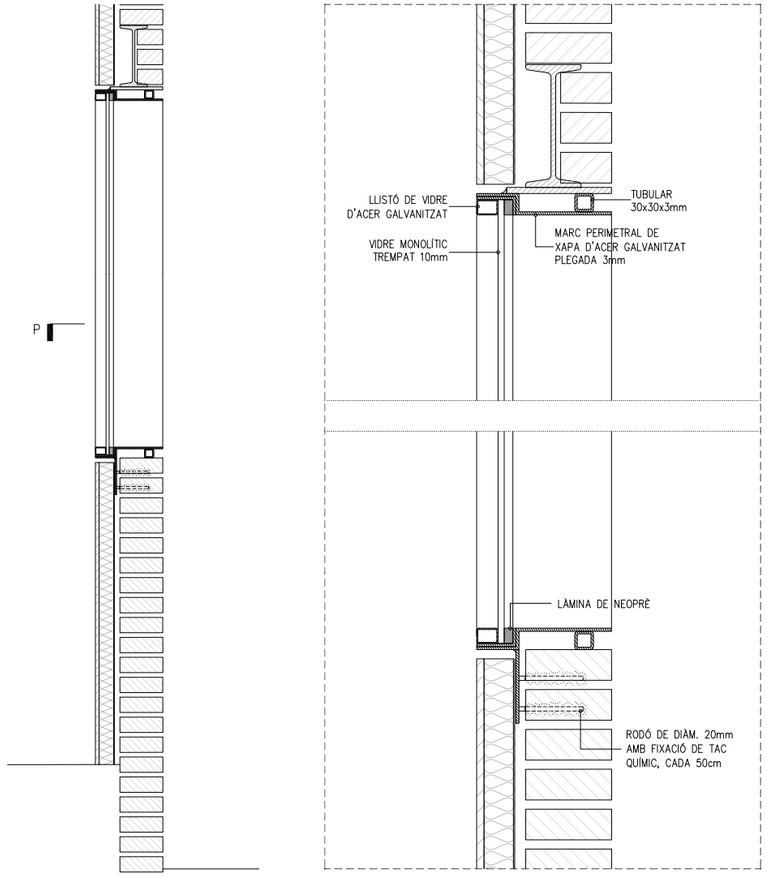

L6 FA.06 SECCIÓ - VIDRE FIX GARITA - e:1/10

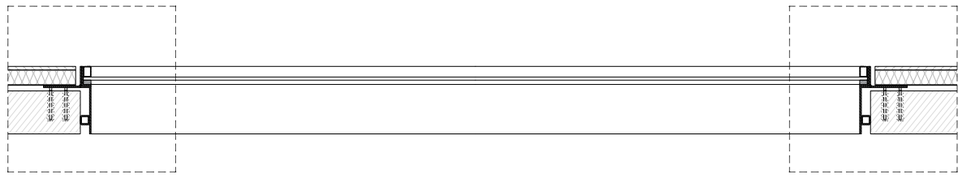

L6 FA.06 PLANTA - VIDRE FIX GARITA - e:1/10

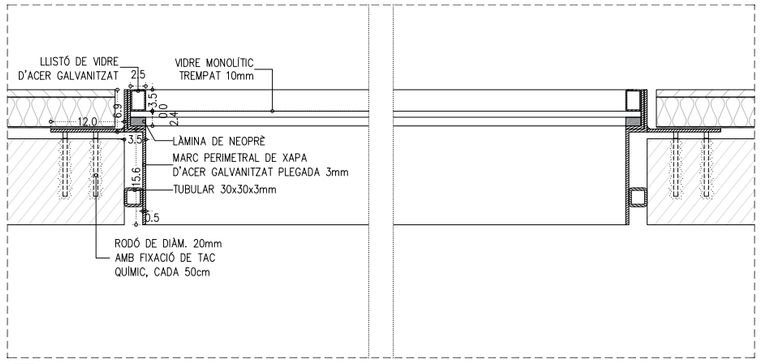

L6 FA.06 DETALLS SERRALLERIA - PLANTA
SECCIÓ VIDRE FIX

*TOT PER PINTAR AMB PINTURA EPOXI. COLOR A DEFINIR PER LA DF.
AJUSTAR SEGONS GEOMETRIA D'OBERTURA PREEXISTENT.

FUSTERIA EXTERIOR

L P PORTA	A FUSTERIA D'ALUMINI
L F FINESTRA	M FUSTERIA METÀL.LICA
	F FUSTERIA DE FUSTA
L LL LLUERNARI	V FUSTERIA DE VIDRE

SERRALLERIA

L B BARANA	L S SERRALLERIA–DIVERSOS
L P PASSAMÀ	L SB SOBREIXIDOR
L R REIXES I RELLIGUES	L LV LINEA DE VIDA HORITZONTAL PERMANENT CLASSE C – CABLE I SUPORTS ACER INOX.

ENVIDRAMENTS

VL01= VIDRE LAMINAR AMB CÀMARA D'AIRE 4+4/16/4+4mm
–FAÇANA NORD I SUD VIDRE BAIX EMISSIU TIPUS CLIMAGUARD A+
–FAÇANA EST I OEST VIDRE BAIX EMISSIU SOLAR TIPUS CLIMAGUARD SOLAR
VLT= VIDRE LAMINAR DE VIDRES TREMPATS 6+6mm AMB LÀMINA DE POLIVINIL INCOLORA

FUST	TIPOLOGIA DE FUSTERIA		E – EXTERIOR
PANY	TIPOLOGIA DELS FERRATGES	E0	NUMERO AMB CLAU

E0 EXTERIOR PORTA AMB CLAU – veure especificació quadre fusteria

E6 PORTA D'ALUMINI EXTERIOR AMB VIDRE: pany per a perfil metàl.lic TESA 2216BE amb pany de "rodillo", amb cilindre de seguretat i tivador vertical de tub d'AC.INOX316L de ø40mm. segons detall, tancaportes de braç articulat amb guia lliscant d'alt tràfic.

E8 PORTA METÀL.LICA EXTERIOR. pany per a perfil metàl.lic TESA 2200 amb nas de frare, cilindre de seguretat i amb maneta tipus TESA SENA AC.INOX316L amb roseta per a maneta i cilindre.

*Tots els panys tindran 3 graus de mestrejament.

NIVELL DE PROTECCIÓ DELS VIDRES, A IMPACTE

NIVELL 1: si la diferència de cota entre els 2 costats del vidre és superior a 12m d'altura
NIVELL 2: diferència entre 0.55 i 12m
NIVELL 3: inferior a 0.55m

* TOTS ELS TANCAMENTS DE FUSTA AMB APLICACIÓ FUNGICIDA, TRACTAMENT HIDROFUGANT I LASUR TIPUS CEDRIA NATURE LASUR ECOLÒGIC ZERO VOC.
* TOTES LES PORTES TINDRAN TOPALL AMB FIXACIÓ A DEFINIR PER LA D.F.
* TOTES LES PORTES D'EMERGÈNCIES TINDRAN BARRA ANTIPÀNIC I ES CONNECTARAN A CENTRALETA D'INCENDIS AMB ELECTROIMAN
* TOTS ELS MARCS DE FUSTERIA INTERIOR DISPOSARÀN DE RIBETS I JUNTS MECANITZATS PER ASSEGURAR L'AJUST DE LA FULLA.

LLEGENDA DE PINTURES I ACABATS

TOT L'ACER GALVANITZAT SERÀ GALVANITZAT EN CALENT DE 100µ SENSE FOSFATAR.
TOT L'ACER INOXIDABLE SERÀ AISI 316
TOTA LA FUSTA SERÀ CERTIFICADA FSC, PEFC.
LA FUSTA SITUADA A L'EXTERIOR SERÀ COM A MÍNIM RISC 3 I DISPOSARÀ COM A TRACTAMENT BASE UNA APLICACIÓ DE PROTECCIÓ FUNGICIDA I UN TRACTAMENT HIDROFUGANT TRANSPARENT I PROTECTOR UV.
LA FUSTA INTERIOR DISPOSARÀ D'UN TRACTAMENT DE PROTECCIÓ FUNGICIDA I UN TRACTAMENT AMB LASUR A L'AIGUA.

–COTES DE NIVELL EN METRES
–COTES DIMENSIONALS EN CENTÍMETRES
–LES COTES RELATIVES S'INDIQUEN ±0.00 RESPECTE LA COTA DE REFERÈNCIA (NIVELL DE PAVIMENT ACABAT PLANTA BAIXA)
–TOTES LES DIMENSIONS SERÀN DEGUDAMENT COMPROVADES EN OBRA
–TOTA LA INFORMACIÓ REFERENT A ESTAT ACTUAL S'HA COMPILAT DE DIFERENTS FONTS

N

PROMOTOR	EQUIP CONSULTOR	ARQUITECTES AUTORS	TÍTOL DEL PROJECTE	ESCALES	NOM DEL PLÀNOL	DATA	NÚM. PLÀNOL
Ajuntament de Sabadell · Estratègia DUSI_Sabadell	JAAS JULIÀ ARQUITECTES ASSOCIATS S.L.	JOSEP Mª. JULIÀ CAPDEVILA · ALBERT CLÈRIES VILAMAJÓ · MANUEL JULIÀ VERDAGUER · JORDI GORGUES XIXONS	PROJECTE BÀSIC I D'EXECUCIÓ DEL VIVER DE CREACIÓ ESCOLA ILLA A LA NAU J DEL CONJUNT SALLARÈS DEU DE SABADELL	1:5 (0 0.1 0.2m) ORIGINALS DIN A–1 GRÀFIQUES	SIST. D'ENVOLUPANT I D'ACABATS EXTERIORS DETALLS FUSTERIA I SERRALLERIA EXTERIOR L6.FA06	JULIOL 2022	3.06.F2
						NOM FITXER 3.06.F2.dwg	FULL...2...DE...2...

Aquest document ha estat firmat per JORDI GORGUES a les 18:24 del dia 21/07/2022, ALBERT CLERIES a les 18:56 del dia 21/07/2022, MANUEL JULIA a les 19:18 del dia 21/07/2022 per JOSEP MARIA JULIA CAPDEVILA a les 09:28 del dia 22/07/2022. Mitjançant el codi de verificació segura 4G2M196N0D042P5L0X77 pot comprovar la validesa de la firma electrònica dels documents signats al lloc web que li proporciona l'entitat emissora d'aquest document.

DG 4. COMPARTIMENTACIÓ INTERIOR I ACABATS INTERIORS

Aquest document ha estat firmat per JORDI GORGUES a les 18:24 del dia 21/07/2022, ALBERT CLERIES a les 18:56 del dia 21/07/2022, MANUEL JULIA a les 19:18 del dia 21/07/2022i per JOSEP MARIA JULIA CAPDEVILA a les 09:28 del dia 22/07/2022. Mitjançant el codi de verificació segura 4GZM196N0U042P5L0X77 pot comprovar la validesa de la firma electrònica dels documents signats al lloc web que li proporciona l'entitat emissora d'aquest document.

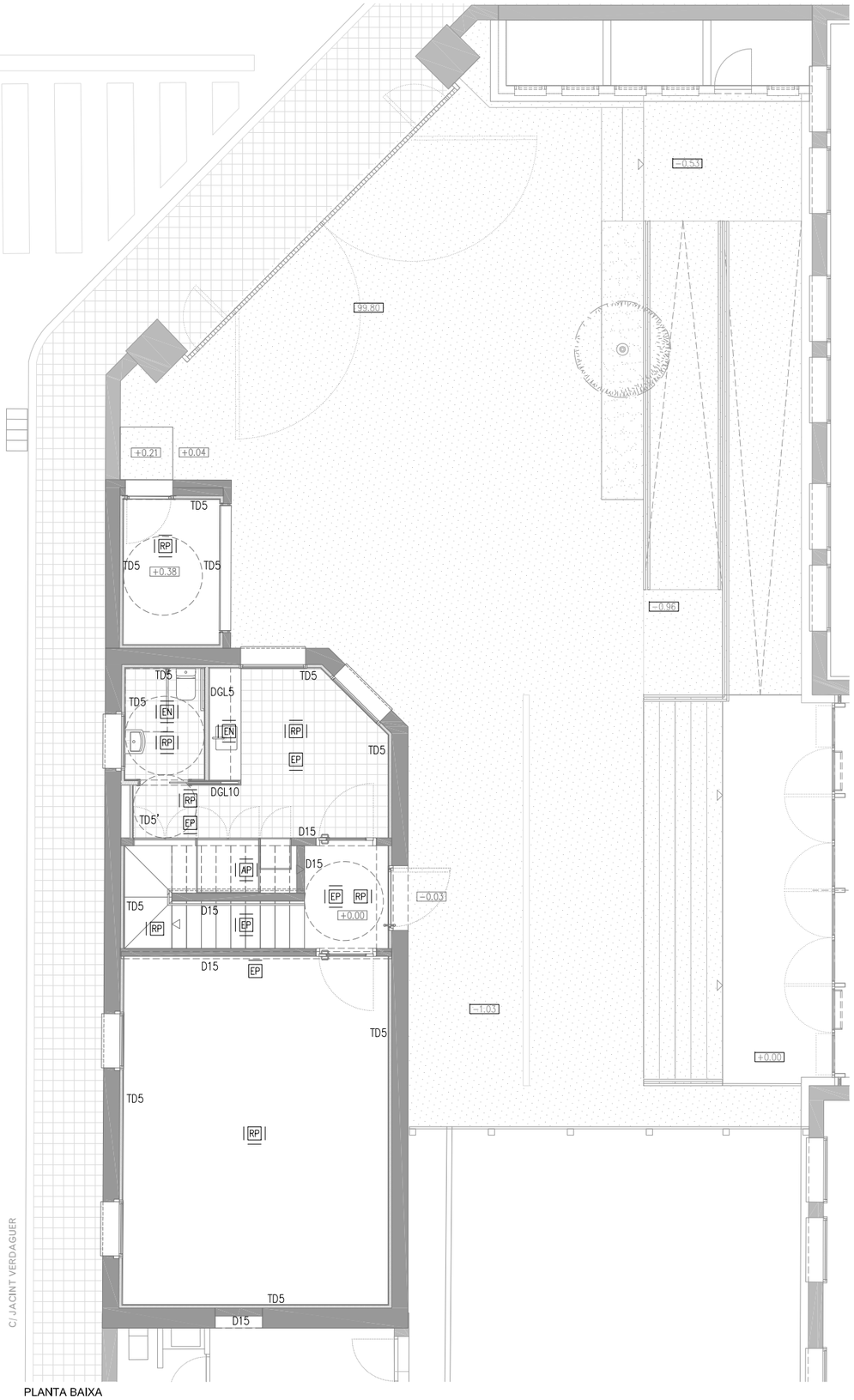

PLANTA BAIXA

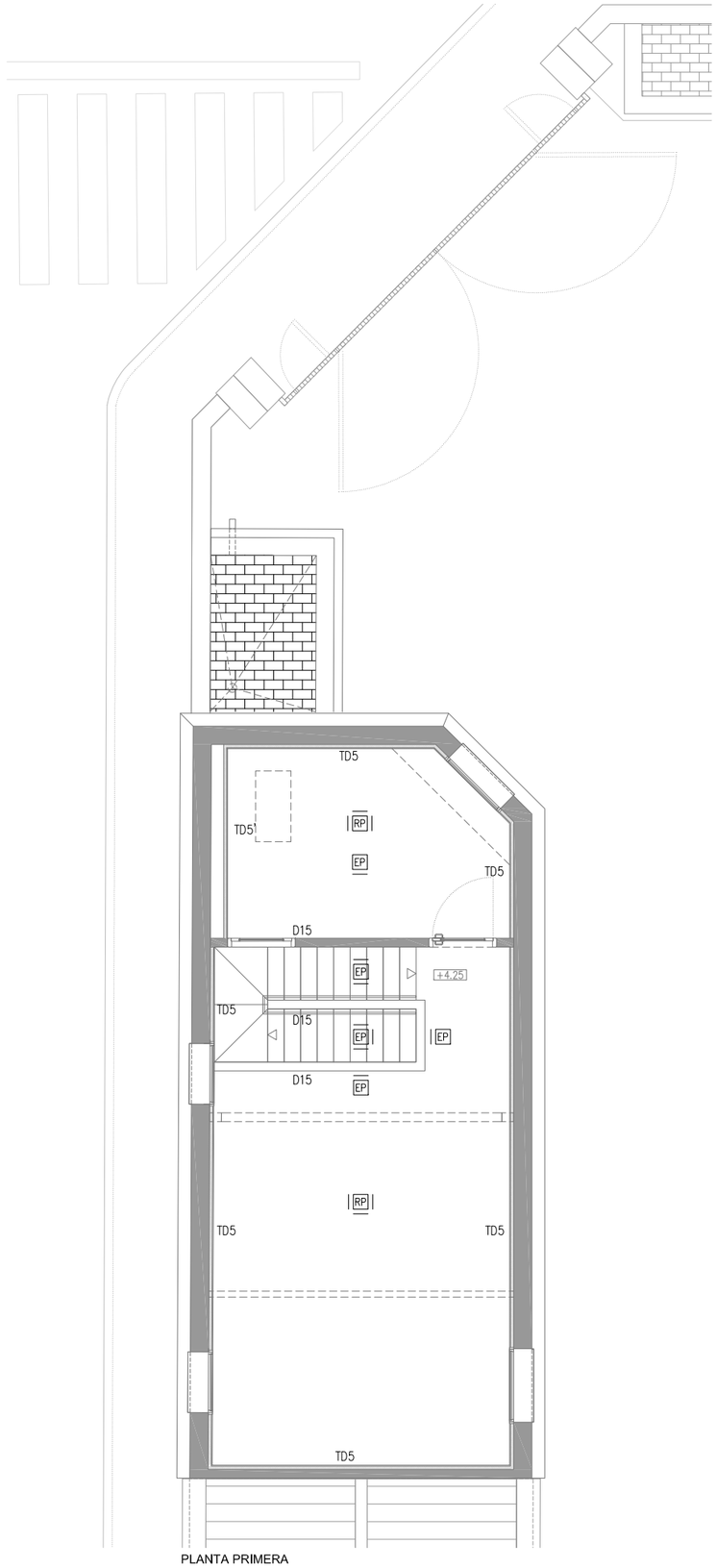

PLANTA PRIMERA

DIVISÒRIES VERTICALS

D15 ENVÀ CERÀMIC e=15cm, DE MAÓ CALAT 29x14x10cm. PER A REVESTIR SEGONS REVESTIMENT D'ACABAT.

DGL5 ENVÀ AUTOPORTANT AMB PERFILERIA D'ACER GALVANITZAT DE 48mm. PER A PLAQUES DE GUIX LÀMINAT HIDRÒFUG DE 15mm. PER AMBDUES BANDES, AMB NUCLI D'AÏLLAMENT DE LLANA MINERAL DE 5cm. TOT PER A REVESTIR SEGONS REVESTIMENT D'ACABAT.

DGL10 ENVÀ AUTOPORTANT AMB PERFILERIA D'ACER GALVANITZAT DE 70mm. PER A PLAQUES DE GUIX LAMINAT D'ALTES PRESTACIONS A IMPACTES DE 15mm. AMB NUCLI D'AÏLLAMENT DE LLANA MINERAL DE 5cm I DE DENSITAT 70kg/m3. TOT PER A REVESTIR SEGONS REVESTIMENT D'ACABAT. INCLOU CAIXA ENCASTADA PER A PORTA CORREDISSA I GUIES.

TD5 TRASDOSSAT AUTOPORTANT AMB PERFILERIA D'ACER GALVANITZAT DE 48mm. PER A PLACA DE GUIX LAMINAT D'ALTES PRESTACIONS A IMPACTES DE 15mm. AMB AÏLLAMENT DE LLANA MINERAL DE 5cm I DE DENSITAT 70kg/m3 . TOT PER A REVESTIR SEGONS REVESTIMENT D'ACABAT. *EN LES ZONES HUMIDES LA PLACA ES SUBSTITUÏRÀ PER UNA PLACA HIDRÒFUGA DE 15mm.

PARAMENTS VERTICALS

EP ENGUIXAT FÍ I PINTAT AMB PINTURA PLÀSTICA DE RESISTÈNCIA AL FREGAT HUMIT AMB CONSERVANT ANTIFONG, ACABAT SATINAT COLOR A DEFINIR PER LA DF.

RP REJUNTAT I PINTAT AMB PINTURA PLÀSTICA DE RESISTÈNCIA AL FREGAT HUMIT AMB CONSERVANT ANTIFONG, ACABAT SATINAT COLOR A DEFINIR PER LA DF.

EN ENRAJOLAT AMB GRES PORCELLÀNIC TÈCNIC DE COLOR EN MASSA FORMAT 10x10cm COLOR A DEFINIR PER LA DF ACABAT MAT. JUNTES DE 1mm. COL.LOCAT SEGONS DETALL AMB MORTER COLA C2-TE SOBRE SUPORT I BEURADA CG2 DE COLOR GRIS CLAR, SEGONS INDICACIONS DE LA D.F.

AP ARREBOSSAT DE MORTER DE CIMENT ARREMOLINAT DE GRA FÍ, ACABAT AMB PINTURA PLÀSTICA SATINADA COLOR A DEFINIR PER LA DF.

PROMOTOR	EQUIP CONSULTOR	ARQUITECTES AUTORS	TÍTOL DEL PROJECTE	ESCALES	NOM DEL PLÀNOL	DATA	NÚM. PLÀNOL
Ajuntament de Sabadell · Estratègia DUSI Sabadell	JAAS JULIÀ ARQUITECTES ASSOCIATS S.L.	JOSEP Mª. JULIÀ CAPDEVILA · ALBERT CLÈRIES VILAMAJÓ · MANUEL JULIÀ VERDAGUER · JORDI GORGUES XIXONS	PROJECTE BÀSIC I D'EXECUCIÓ DEL VIVER DE CREACIÓ ESCOLA ILLA A LA NAU J DEL CONJUNT SALLARÈS DEU DE SABADELL	1:50 (0 1 2 m.) ORIGINALS DIN A-1 GRÀFIQUES	COMPARTIMENTACIÓ I ACABATS INTERIORS COMPARTIMENTACIÓ VERTICAL PARETS, ENVANS I ELEMENTS DIVISORIS	JULIOL 2022	4.01.01.F1
						NOM FITXER 4.01.01.dwg	FULL 1 DE 1

Aquest document ha estat firmat per JORDI GORGUES a les 18:24 del dia 21/07/2022, ALBERT CLERIES a les 18:56 del dia 21/07/2022, MANUEL JULIA a les 19:18 del dia 21/07/2022, MANUEL JULIÀ CAPDEVILA a les 09:28 del dia 22/07/2022. Mitjançant el codi de verificació segura 4G2MJ96NU0U42P5L0X77 pot comprovar la validesa de la firma electrònica dels documents signats al lloc web que li proporciona l'entitat emissora d'aquest document.

D15. DETALL

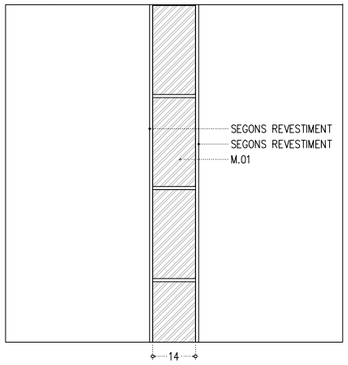

DGL5. DETALL

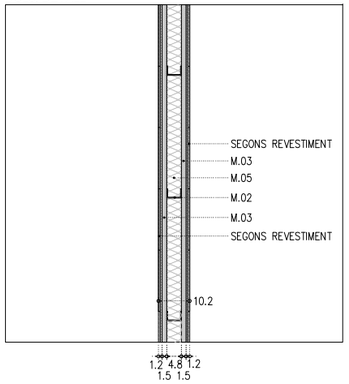

DGL10. DETALL

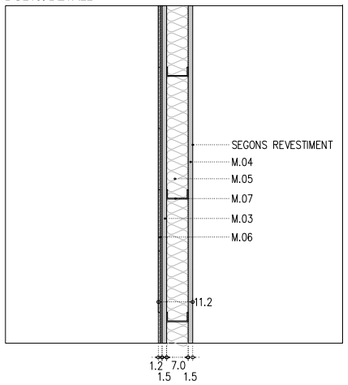

TD5. DETALL

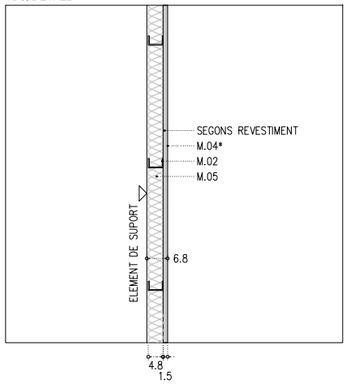

TD5'. DETALL

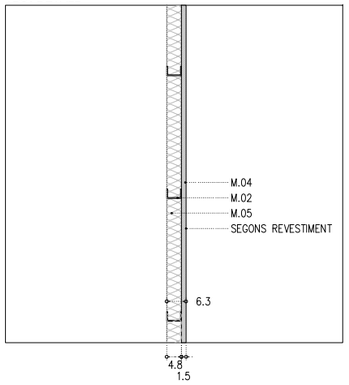

DIVISÒRIES VERTICALS

D15 ENVÀ CERÀMIC e=15cm, DE MAÓ CALAT 29x14x10cm. PER A REVESTIR SEGONS REVESTIMENT D'ACABAT.

DGL5 ENVÀ AUTOPORTANT AMB PERFILERIA D'ACER GALVANITZAT DE 48mm. PER A PLAQUES DE GUIX LÀMINAT HIDRÒFUG DE 15mm. PER AMBDUES BANDES, AMB NUCLI D'AÏLLAMENT DE LLANA MINERAL DE 5cm. TOT PER A REVESTIR SEGONS REVESTIMENT D'ACABAT.

DGL10 ENVÀ AUTOPORTANT AMB PERFILERIA D'ACER GALVANITZAT DE 70mm. PER A PLAQUES DE GUIX LAMINAT D'ALTES PRESTACIONS A IMPACTES DE 15mm. AMB NUCLI D'AÏLLAMENT DE LLANA MINERAL DE 5cm I DE DENSITAT 70kg/m3. TOT PER A REVESTIR SEGONS REVESTIMENT D'ACABAT. INCLOU CAIXA ENCASTADA PER A PORTA CORREDISSA I GUIES.

TD5 TRASDOSSAT AUTOPORTANT AMB PERFILERIA D'ACER GALVANITZAT DE 48mm. PER A PLACA DE GUIX LAMINAT D'ALTES PRESTACIONS A IMPACTES DE 15mm. AMB AÏLLAMENT DE LLANA MINERAL DE 5cm I DE DENSITAT 70kg/m3 . TOT PER A REVESTIR SEGONS REVESTIMENT D'ACABAT. *EN LES ZONES HUMIDES LA PLACA ES SUBSTITUÏRÀ PER UNA PLACA HIDRÒFUGA DE 15mm.

LLEGENDA MATERIALS

M.01 MAÓ CALAT 29x14x10cm PER A FORMACIÓ D'ENVÀ CERÀMIC PER A REVESTIR.

M.02 PERFILERIA D'ACER GALVANITZAT PER A ESTRUCTURA AUTOPORTANT DE PLAQUES DE CARTRÓ GUIX DE 48mm DE GRUIX. AMB BANDA ACÚSTICA PERIMETRAL

M.03 PLACA DE GUIX LAMINAT AMB CARTRÓ A DOBLE CARA I ÀNIMA DE GUIX AMB PROPIETATS HIDRÒFUGUES DE GRUIX 15mm.

M.04 PLACA DE GUIX LAMINAT AMB CARTRÓ A DOBLE CARA I ÀNIMA DE GUIX D'ALTES PRESTACIONS DE RESISTÈNCIA A IMPACTES DE 15mm DE GRUIX.
*EN LES ZONES HUMIDES LA PLACA ES SUBSTITUÏRÀ PER UNA PLACA HIDRÒFUGA DE 15mm.

M.05 AÏLLAMENT DE LLANA MINERAL NO HIDRÒFILA DE DENSITAT 70kg/m3 DE 5cm DE GRUIX

M.06 ACABAT DE RAJOLA SEGONS LLEGENDA REVESTIMENTS FIXAT AMB MORTER COLA C2 I BEURADA CG2 COLOR A DEFINIR PER LA DF.

M.07 PERFILERIA D'ACER GALVANITZAT PER A ESTRUCTURA AUTOPORTANT DE PLAQUES DE CARTRÓ GUIX DE 70mm DE GRUIX. AMB BANDA ACÚSTICA PERIMETRAL

- COTES DE NIVELL EN METRES
- COTES DIMENSIONALS EN CENTÍMETRES
- LES COTES RELATIVES S'INDIQUEN ±0.00 RESPECTE LA COTA DE REFERÈNCIA (NIVELL DE PAVIMENT ACABAT PLANTA BAIXA)
- TOTES LES DIMENSIONS SERÀN DEGUDAMENT COMPROVADES EN OBRA
- TOTA LA INFORMACIÓ REFERENT A ESTAT ACTUAL S'HA COMPILAT DE DIFERENTS FONTS

N

PROMOTOR	EQUIP CONSULTOR	ARQUITECTES AUTORS	TÍTOL DEL PROJECTE	ESCALES	NOM DEL PLÀNOL	DATA	NÚM. PLÀNOL
Ajuntament de Sabadell · Estratègia DUSI Sabadell	JAAS JULIÀ ARQUITECTES ASSOCIATS S.L.	JOSEP Mª. JULIÀ CAPDEVILA · ALBERT CLÈRIES VILAMAJÓ · MANUEL JULIÀ VERDAGUER · JORDI GORGUES XIXONS	PROJECTE BÀSIC I D'EXECUCIÓ DEL VIVER DE CREACIÓ ESCOLA ILLA A LA NAU J DEL CONJUNT SALLARÈS DEU DE SABADELL	1:10 (0 0.2 0.4 m.) ORIGINALS DIN A-1 GRÀFIQUES	COMPARTIMENTACIÓ I ACABATS INTERIORS COMPARTIMENTACIÓ VERTICAL DETALLS COMPARTIMENTACIÓ VERTICAL	JULIOL 2022	4.01.01.F2
						NOM FITXER 4.01.01.F2.dwg	FULL...2...DE...2...

Aquest document ha estat firmat per JORDI GORGUES a les 18:24 del dia 21/07/2022, ALBERT CLERIES a les 18:56 del dia 21/07/2022, MANUEL JULIA a les 19:18 del dia 21/07/2022i per JOSEP MARIA JULIA CAPDEVILA a les 09:28 del dia 22/07/2022. Mitjançant el codi de verificació segura 4G2M196NQ0042P5L0X77 pot comprovar la validesa de la firma electrònica dels documents signats al lloc web que li proporciona l'entitat emissora d'aquest document.

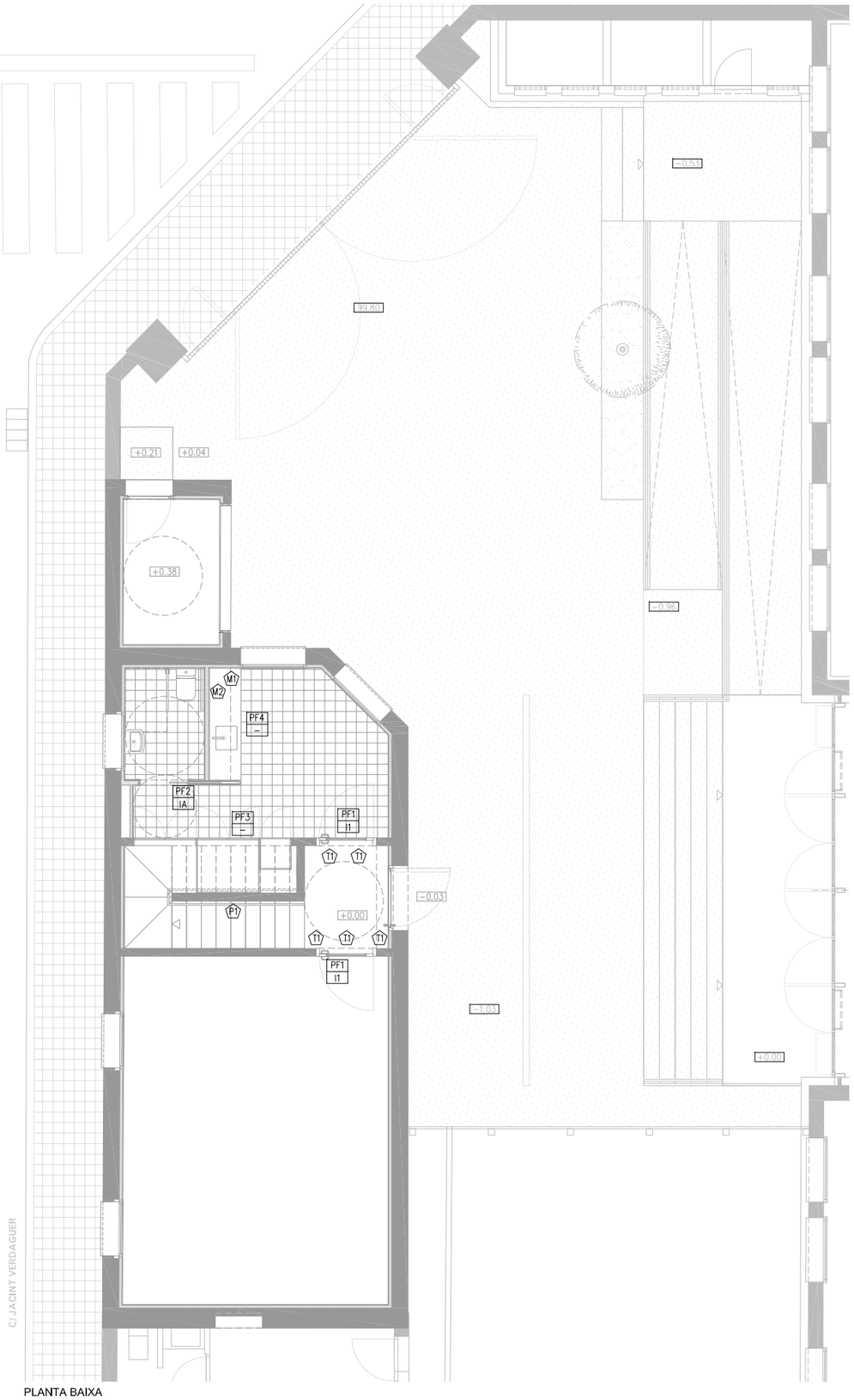

PLANTA BAIXA

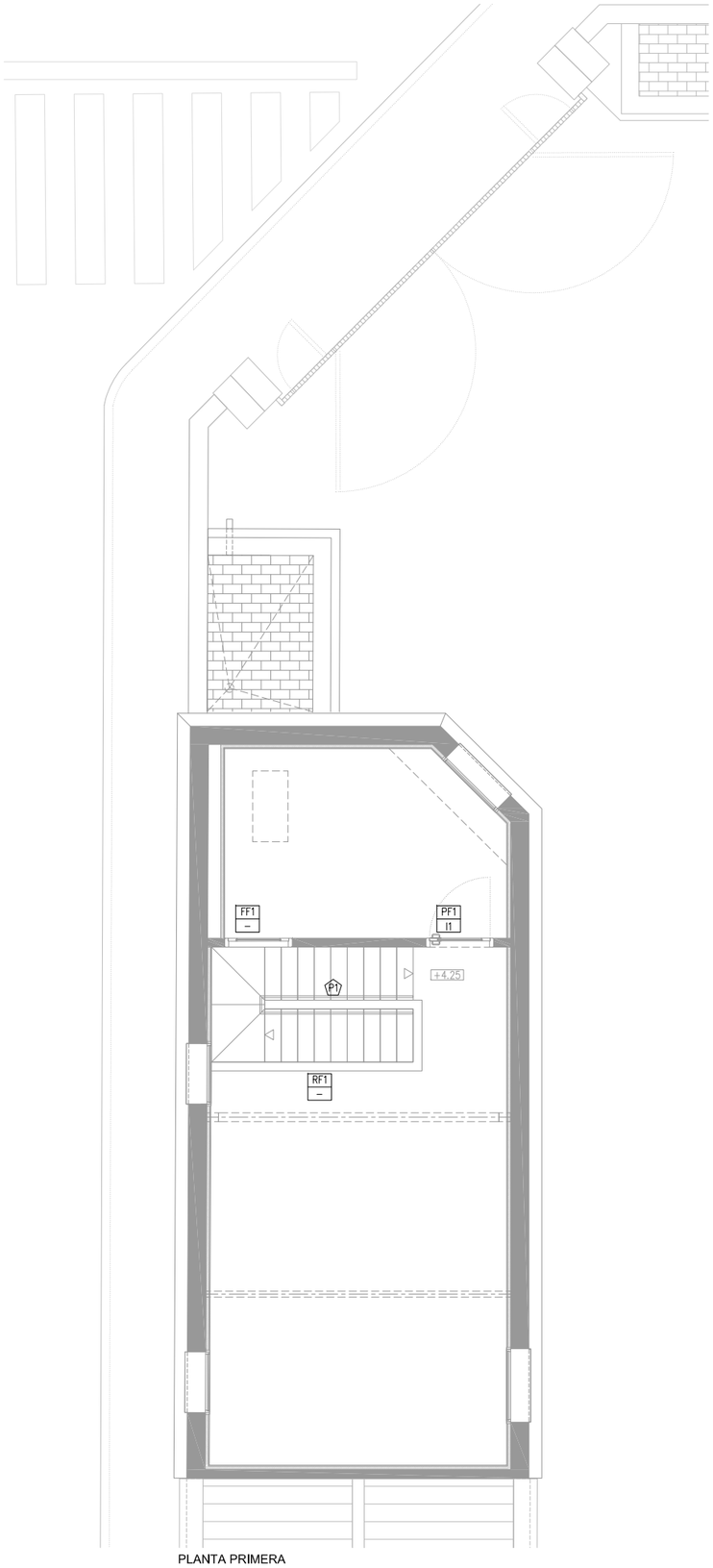

PLANTA PRIMERA

FUSTERIA INTERIOR

P PORTA — A FUSTERIA D'ALUMINI
F FINESTRA — F FUSTERIA DE FUSTA

SERRALLERIA INTERIOR

P PASSAMÀ
R REIXES I RELLIGUES

ENVIDRAMENTS

VLA= VIDRE LAMINAR ACÚSTIC 66.2 AMB LÀMINES STADIP SILENCE DE PVB

FUST — TIPOLOGIA DE FUSTERIA
PANY — TIPOLOGIA DELS FERRATGES

I – INTERIOR
E0 — NUMERO AMB CLAU

I – INTERIOR
EA — LLETRA SENSE CLAU

I0 PORTA INTERIOR AMB CLAU – veure especificació en quadre de fusteries

I1 PORTA FUSTA: pany d'embutir de gran trànsit i tancament silenciós tipus TESA 2UBOF, cilindre de seguretat T60, maneta TESA SENA AC.INOX316L amb roseta i "bocallave" segons quadre de fusteria i tancaportes encastat DC840 amb guia G893.
I2 PORTA ARMARIS FUSTA: pany de sobreposar per a fulla d'armari amb falleva giratòria i condemna tipus PZ60 de HAFELE amb cilindre de seguretat.

EA INTERIOR PORTA SENSE CLAU – veure especificació quadre fusteria

IA PORTA BANYS: pany d'embutir DIDHEYA KUBE "I–4250" INOX AISI 316L, per a portes corredisses D'ACER INOX316L de dimensios 10x5cm i condemna giratòria DIDHEYA "i–3250/1" per a porta corredissa.

LLEGENDA MANETES

TESA SENA INOX AISI 316L – ROSETA

DIDHEYA KUBE "I–4250" INOX AISI 316L – TIRADOR ENCASTABLE PER A PORTA CORREDISSA

NIVELL DE PROTECCIÓ DELS VIDRES, A IMPACTE

NIVELL 1: si la diferència de cota entre els 2 costats del vidre és superior a 12m d'altura
NIVELL 2: diferència entre 0.55 i 12m
NIVELL 3: inferior a 0.55m

* TOTS ELS TANCAMENTS DE FUSTA AMB APLICACIÓ FUNGICIDA, TRACTAMENT HIDROFUGANT I LASUR TIPUS CEDRIA NATURE LASUR ECOLÒGIC ZERO VOC.
* TOTES LES PORTES TINDRAN TOPALL AMB FIXACIÓ A DEFINIR PER LA D.F.
* TOTES LES PORTES D'EMERGÈNCIES TINDRAN BARRA ANTIPÀNIC I ES CONNECTARAN A CENTRALETA D'INCENDIS AMB ELECTROIMAN
* TOTS ELS MARCS DE FUSTERIA INTERIOR DISPOSARÀN DE RIBETS I JUNTS MECANITZATS PER ASSEGURAR L'AJUST DE LA FULLA.

LLEGENDA DE PINTURES I ACABATS

TOT L'ACER GALVANITZAT SERÀ GALVANITZAT EN CALENT DE 100µ SENSE FOSFATAR.
TOT L'ACER INOXIDABLE SERÀ AISI 316
TOTA LA FUSTA SERÀ CERTIFICADA FSC, PEFC.
LA FUSTA SITUADA A L'EXTERIOR SERÀ COM A MÍNIM RISC 3 I DISPOSARÀ COM A TRACTAMENT BASE UNA APLICACIÓ DE PROTECCIÓ FUNGICIDA I UN TRACTAMENT HIDROFUGANT TRANSPARENT I PROTECTOR UV.
LA FUSTA INTERIOR DISPOSARÀ D'UN TRACTAMENT DE PROTECCIÓ FUNGICIDA I UN TRACTAMENT AMB LASUR A L'AIGUA.

–COTES DE NIVELL EN METRES
–COTES DIMENSIONALS EN CENTÍMETRES
–LES COTES RELATIVES S'INDIQUEN ±0.00 RESPECTE LA COTA DE REFERÈNCIA (NIVELL DE PAVIMENT ACABAT PLANTA BAIXA)
–TOTES LES DIMENSIONS SERÀN DEGUDAMENT COMPROVADES EN OBRA
–TOTA LA INFORMACIÓ REFERENT A ESTAT ACTUAL S'HA COMPILAT DE DIFERENTS FONTS

N

PROMOTOR	EQUIP CONSULTOR	ARQUITECTES AUTORS	TÍTOL DEL PROJECTE	ESCALES	NOM DEL PLÀNOL	DATA	NÚM. PLÀNOL
Ajuntament de Sabadell · Estratègia DUSI Sabadell	JAAS JULIÀ ARQUITECTES ASSOCIATS S.L.	JOSEP Mª. JULIÀ CAPDEVILA · ALBERT CLÈRIES VILAMAJÓ · MANUEL JULIÀ VERDAGUER · JORDI GORGUES XIXONS	PROJECTE BÀSIC I D'EXECUCIÓ DEL VIVER DE CREACIÓ ESCOLA ILLA A LA NAU J DEL CONJUNT SALLARÈS DEU DE SABADELL	1:50 (0 1 2 m) ORIGINALS DIN A–1 GRÀFIQUES	COMPARTIMENTACIÓ I ACABATS INTERIORS COMPARTIMENTACIÓ VERTICAL PLANTES DE FUSTERIA I SERRALLERIA	JULIOL 2022	4.01.02.F1
						NOM FITXER 4.01.02.dwg	FULL....1....DE....2....

Aquest document ha estat firmat per JORDI GORGUES a les 18:24 del dia 21/07/2022, ALBERT CLERIES a les 18:56 del dia 21/07/2022, MANUEL JULIA a les 19:18 del dia 21/07/2022 per JOSEP MARIA JULIA CAPDEVILA a les 09:28 del dia 22/07/2022. Mitjançant el codi de verificació segura 4GZM196N0U42P5L0X77 pot comprovar la validesa de la firma electrònica dels documents signats al lloc web que li proporciona l'entitat emissora d'aquest document.

FUSTERIA DE FUSTA

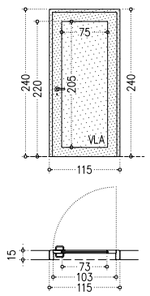

PF1 I1 PORTA DE FUSTA (3 UNIT)
PORTA D'UNA FULLA BATENT DE FUSTA CONTRAXAPADA DE ROURE DE QUALITAT A/B DE DIMENSIONS GENERALS 80x220x5cm. AMB ENVIDRAMENT INTERIOR AMB VIDRE DE SEGURETAT 4+4 DE DIMENSIONS 74x205cm, FIXAT AMB JONQUET DE ROURE MASSÍS. AMB MARC DE TAC DE FUSTA MASSISSA DE ROURE DE SECCIÓ 150x70mm SENSE TAPETA, AMB REBAIX EN PERÍMETRE EXTERIOR D'1cm A ENRASAR AMB LA DIVISÒRIA DE MAÓ CALAT SEGONS DETALL.
AMB FERRATGES D'ACER INOXIDABLE AISI 316L. PANY TESA SERIE 2UBO AMB COP SILENCIÓS. MANETA TESA SENA ACER INOX. AMB CILINDRE DE SEGURETAT AMB MESTREJAMENT.
**VEURE DETALL PLÀNOL

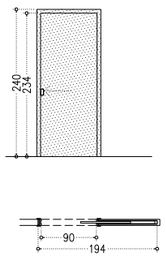

PF2 IA PORTA DE FUSTA (1 UNIT)
CONJUNT DE PORTA CORREDISSA DE DIMENSIONS GENERALS 194x240x10cm FORMAT PER PORTA CORREDISSA DE FUSTA CONTRAXAPADA DE DIMENSIONS 94x240x10cm PER FOLRAR AMB HPL PER AMBDÓS COSTATS. AMB FERRATGES D'ACER INOXIDABLE AISI 316L. PANY D'EMBUTIR DIDHEYA KUBE "I-4250" D'ACER INOX AISI 316L. AMB CONDEMNA GIRATÒRIA DIDHEYA "i-3250/1" PER A PORTA CORREDISSA.
AMPLADA DE PAS: 90cm.
INCLOU BASTIMENT METÀL.LIC D'ENCASTAMENT A L'ENVÀ DE CARTRÓ-GUIX D'ACER GALVANITZAT, TIPUS "SCRIGNO" O SIMILAR PER A PORTES CORREDISSES.
**VEURE DETALL PLÀNOLS 04.04.02 CAMBRA HIGIÈNICA

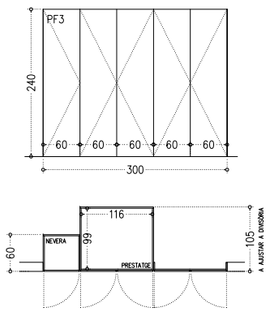

PF3 I2 PORTES ARMARI (1 UNIT)
CONJUNT D'ARMARI DE FUSTA CONTRAXAPADA DE DIMENSIONS GENERALS 300x240x1,9cm PER A FOLRAR AMB HPL PER AMBDÓS COSTATS, FORMAT PER 5 PORTES DE 60cm D'AMPLADA. INCLOU MÒDUL D'ENCASTAMENT NEVERA.
AMB FERRATGES D'ACER INOXIDABLE AISI 316L AMB PANY DE SOBREPOSAR AMB FALLEVA I CONDEMNA TIPUS PZ60 DE HAFELE.
AMB DETALL UNGLER. INCLOU CREMALLERA DE FORATS I 4 PRESTATGES INTERIORS D'ESPESOR 5cm.
A ENRASAR AMB LA DIVISÒRIA DE MAÓ CALAT SEGONS DETALL.
**VEURE DETALL PLÀNOL 04.04.01 OFFICE

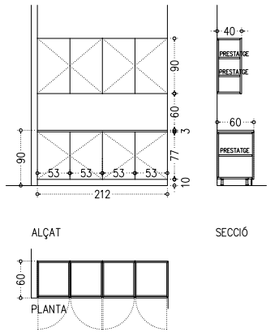

PF4 – OFFICE (1 UNIT)
CONJUNT DE MOBILIARI DE CUINA/OFFICE DE FUSTA CONTRAXAPADA FOLRADA AMB HPL PER AMBDÓS COSTATS, FORMAT PER:

CONJUNT INFERIOR: COJUNT D'ARMARIS DE CUINA DE DOBLE PORTA DE DIMENSIONS GENERALS 212x90x60cm AMB PRESTATGES INTERIORS I CREMALLERA DE FORATS. INCLOU SÒCOL I POTES. AMB UNGLER.

CONJUNT SUPERIOR: COJUNT D'ARMARIS DE CUINA DE DOBLE PORTA DE DIMENSIONS GENERALS 212x90x60cm AMB PRESTATGES INTERIOR I CREMALLERA DE FORATS. AMB UNGLER.

AMB FERRATGES D'ACER INOXIDABLE AISI 316L.

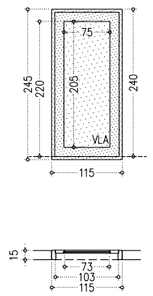

FF1 – FINESTRA DE FUSTA (1 UNIT)
FINESTRA D'UNA FULLA FIXE DE FUSTA CONTRAXAPADA DE ROURE DE QUALITAT A/B DE DIMENSIONS GENERALS 114x245x15cm AMB ENVIDRAMENT INTERIOR DE SEGURETAT 4+4 DE DIMENSIONS 74x205cm, FIXAT AMB JONQUET DE ROURE MASSÍS. AMB MARC DE TAC DE FUSTA MASSISSA DE ROURE DE SECCIÓ 150x70mm SENSE TAPETA, AMB REBAIX EN PERÍMETRE EXTERIOR D'1cm A ENRASAR AMB LA DIVISÒRIA DE MAÓ CALAT SEGONS DETALL.

FUSTERIA INTERIOR
P PORTA — A FUSTERIA D'ALUMINI
F FINESTRA — F FUSTERIA DE FUSTA

SERRALLERIA INTERIOR
P PASSAMÀ
R REIXES I RELLIGUES

ENVIDRAMENTS
VLA= VIDRE LAMINAR ACÚSTIC 66.2 AMB LÀMINES STADIP SILENCE DE PVB

FUST TIPOLOGIA DE FUSTERIA
PANY TIPOLOGIA DELS FERRATGES

I – INTERIOR
E0 NUMERO AMB CLAU

I – INTERIOR
EA LLETRA SENSE CLAU

I0 PORTA INTERIOR AMB CLAU – veure especificació en quadre de fusteries

I1 PORTA FUSTA: pany d'embutir de gran trànsit i tancament silenciós tipus TESA 2UBOF, cilindre de seguretat T60, maneta TESA SENA AC.INOX316L amb roseta i "bocallave" segons quadre de fusteria i tancaportes encastat DC840 amb guia G893.
I2 PORTA ARMARIS FUSTA: pany de sobreposar per a fulla d'armari amb falleva giratòria i condemna tipus PZ60 de HAFELE amb cilindre de seguretat.

EA INTERIOR PORTA SENSE CLAU – veure especificació quadre fusteria
IA PORTA BANYS: pany d'embutir DIDHEYA KUBE "I-4250" INOX AISI 316L, per a portes corredisses D'ACER INOX316L de dimensios 10x5cm i condemna giratòria DIDHEYA "i-3250/1" per a porta corredissa.

LLEGENDA MANETES

TESA SENA INOX AISI 316L – ROSETA

DIDHEYA KUBE "I-4250" INOX AISI 316L – TIRADOR ENCASTABLE PER A PORTA CORREDISSA

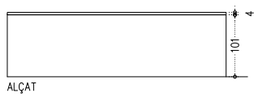

ALÇAT

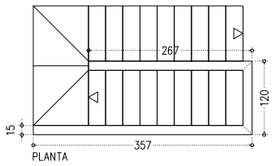

PLANTA

RF1 – REMAT SUPERIOR DE FUSTA (1 UNIT)
TAULELL DE REMAT DE FUSTA MASSISSA DE ROURE DE QUALITAT A/B DE 15cm D'AMPLADA I 4cm DE GRUIX, COL.LOCAT A LA PART SUPERIOR DE LA BARANA DE MAÓ CALAT. ARESTES INFERIORS AMB BEC DE PARDAL DE 3mm.

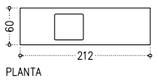

PLANTA

M1 TAULELL OFFICE (1 UNIT)
TAULELL DE DIMENSIONS GENERALS 60x212x2cm DE SILESTONE O SIMILAR. AMB RETALL PER A PICA I AIXETA. COLOR I ACABAT A DEFINIR PER LA D.F.

**VEURE DETALL PLÀNOL 04.04.01 OFFICE

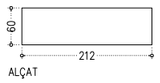

ALÇAT

M2 REVESTIMENT OFFICE (1 UNIT)
PEÇA DE DIMENSIONS GENERALS 60x212x2cm DE SILESTONE O SIMILAR. COLOR I ACABAT A DEFINIR PER LA D.F.

**VEURE DETALL PLÀNOL 04.04.01 OFFICE

SERRALLERIA — BARANES I PASSAMANS

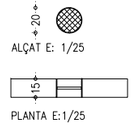

ALÇAT E: 1/25

PLANTA E:1/25

T1 PASSATUBS (15 UNIT)
TUBULAR DE XAPA e:2mm I 20CM DE DIÀMETRE AMB REIXA D'ENTRAMAT METÀL.LIC EN OBERTURES PER IMPULSIÓ/EXTRACCIÓ D'AIRE.
L= PER PARET DE 15CM
*VEURE PLÀNOL 04.05.02

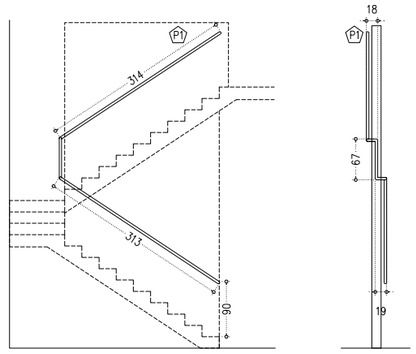

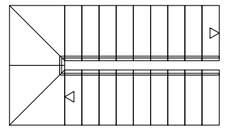

P1 PASSAMÀ (1 UNIT)
PASSAMÀ DE TUB ø40mm D'ACER GALVANITZAT PER PINTAR AMB PINTURA EPOXI, COLOR A DEFINIR PER LA D.F., COL.LOCAT A 90cm D'ALTURA SOBRE GRAONS MITJANÇANT PIPETA DE RODÓ MASSÍS D'ACER GALVANITZAT PER PINTAR DE ø10mm FIXADA MECÀNICAMENT AL MUR AMB EMBELLIDOR DE DIÀMETRE 40mm.
*VEURE PLÀNOL 04.03.01 ESCALA

NIVELL DE PROTECCIÓ DELS VIDRES, A IMPACTE
NIVELL 1: si la diferència de cota entre els 2 costats del vidre és superior a 12m d'altura
NIVELL 2: diferència entre 0.55 i 12m
NIVELL 3: inferior a 0.55m

* TOTS ELS TANCAMENTS DE FUSTA AMB APLICACIÓ FUNGICIDA, TRACTAMENT HIDROFUGANT I LASUR TIPUS CEDRIA NATURE LASUR ECOLÒGIC ZERO VOC.
* TOTES LES PORTES TINDRAN TOPALL AMB FIXACIÓ A DEFINIR PER LA D.F.
* TOTES LES PORTES D'EMERGÈNCIES TINDRAN BARRA ANTIPÀNIC I ES CONNECTARAN A CENTRALETA D'INCENDIS AMB ELECTROIMAN
* TOTS ELS MARCS DE FUSTERIA INTERIOR DISPOSARÀN DE RIBETS I JUNTS MECANITZATS PER ASSEGURAR L'AJUST DE LA FULLA.

LLEGENDA DE PINTURES I ACABATS

TOT L'ACER GALVANITZAT SERÀ GALVANITZAT EN CALENT DE 100µ SENSE FOSFATAR.
TOT L'ACER INOXIDABLE SERÀ AISI 316
TOTA LA FUSTA SERÀ CERTIFICADA FSC, PEFC.
LA FUSTA SITUADA A L'EXTERIOR SERÀ COM A MÍNIM RISC 3 I DISPOSARÀ COM A TRACTAMENT BASE UNA APLICACIÓ DE PROTECCIÓ FUNGICIDA I UN TRACTAMENT HIDROFUGANT TRANSPARENT I PROTECTOR UV.
LA FUSTA INTERIOR DISPOSARÀ D'UN TRACTAMENT DE PROTECCIÓ FUNGICIDA I UN TRACTAMENT AMB LASUR A L'AIGUA.

–COTES DE NIVELL EN METRES
–COTES DIMENSIONALS EN CENTÍMETRES
–LES COTES RELATIVES S'INDIQUEN ±0.00 RESPECTE LA COTA DE REFERÈNCIA (NIVELL DE PAVIMENT ACABAT PLANTA BAIXA)
–TOTES LES DIMENSIONS SERÀN DEGUDAMENT COMPROVADES EN OBRA
–TOTA LA INFORMACIÓ REFERENT A ESTAT ACTUAL S'HA COMPILAT DE DIFERENTS FONTS

N

PLANTA BAIXA

PROMOTOR	EQUIP CONSULTOR	ARQUITECTES AUTORS	TÍTOL DEL PROJECTE	ESCALES	NOM DEL PLÀNOL	DATA	NÚM. PLÀNOL
Ajuntament de Sabadell · Estratègia DUSI Sabadell	JAAS JULIÀ ARQUITECTES ASSOCIATS S.L.	JOSEP Mª. JULIÀ CAPDEVILA · ALBERT CLÈRIES VILAMAJÓ · MANUEL JULIÀ VERDAGUER · JORDI GORGUES XIXONS	PROJECTE BÀSIC I D'EXECUCIÓ DEL VIVER DE CREACIÓ ESCOLA ILLA A LA NAU J DEL CONJUNT SALLARÈS DEU DE SABADELL	1:50 (0 1 2 m.) ORIGINALS DIN A-1 GRÀFIQUES	COMPARTIMENTACIÓ I ACABATS INTERIORS · COMPARTIMENTACIÓ VERTICAL · QUADRE DE FUSTERIA I SERRALLERIA	JULIOL 2022	4.01.02.F2
						NOM FITXER 4.01.02.dwg	FULL...2...DE...2...

Aquest document ha estat firmat per JORDI GORGUES a les 18:24 del dia 21/07/2022, ALBERT CLERIES a les 18:56 del dia 21/07/2022, MANUEL JULIA a les 19:18 del dia 21/07/2022i per JOSEP MARIA JULIA CAPDEVILA a les 09:28 del dia 22/07/2022. Mitjançant el codi de verificació segura 4G2M196N0U042P5L0X77 pot comprovar la validesa de la firma electrònica dels documents signats al lloc web que li proporciona l'entitat emissora d'aquest document.

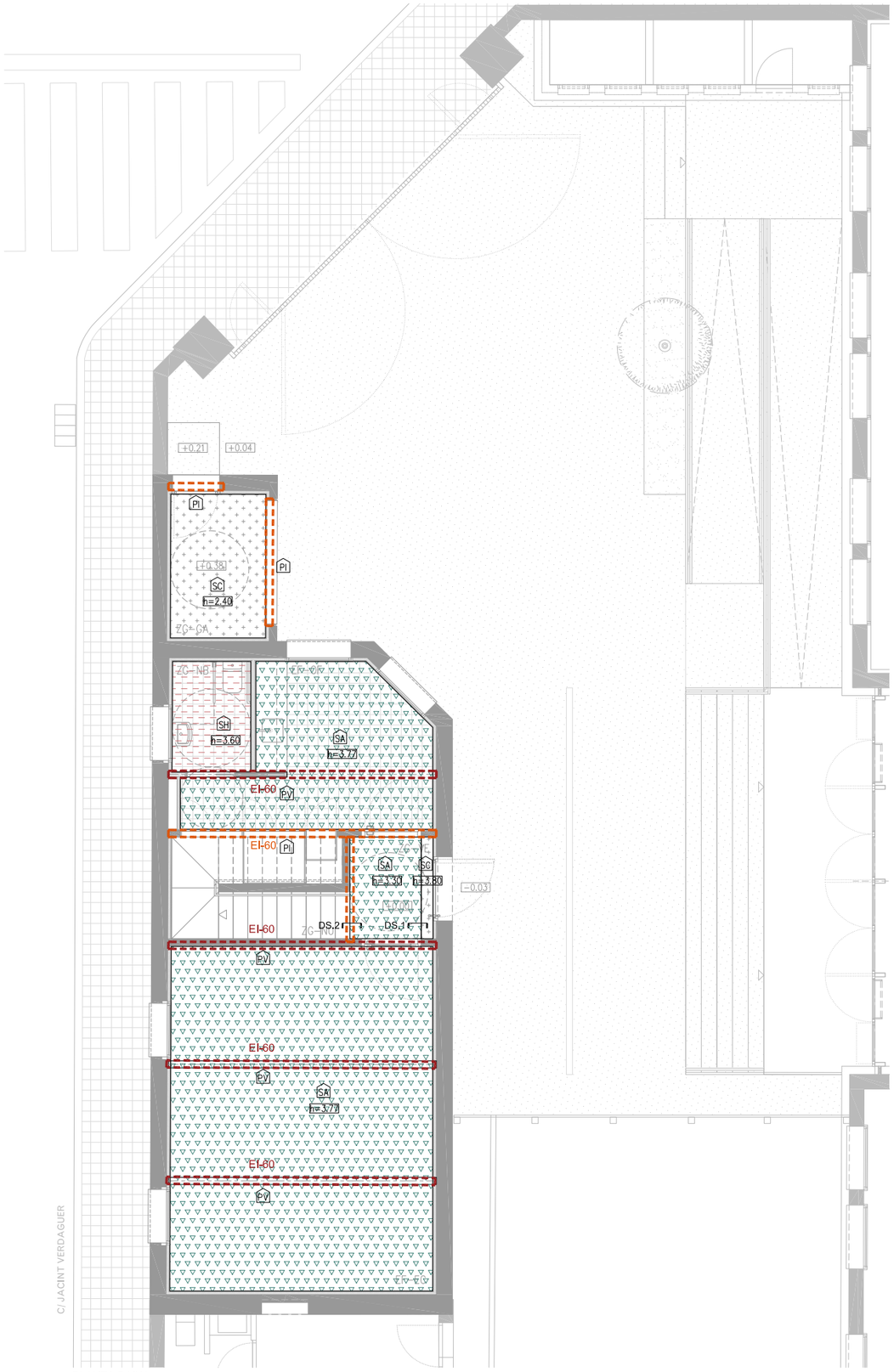

PLANTA BAIXA

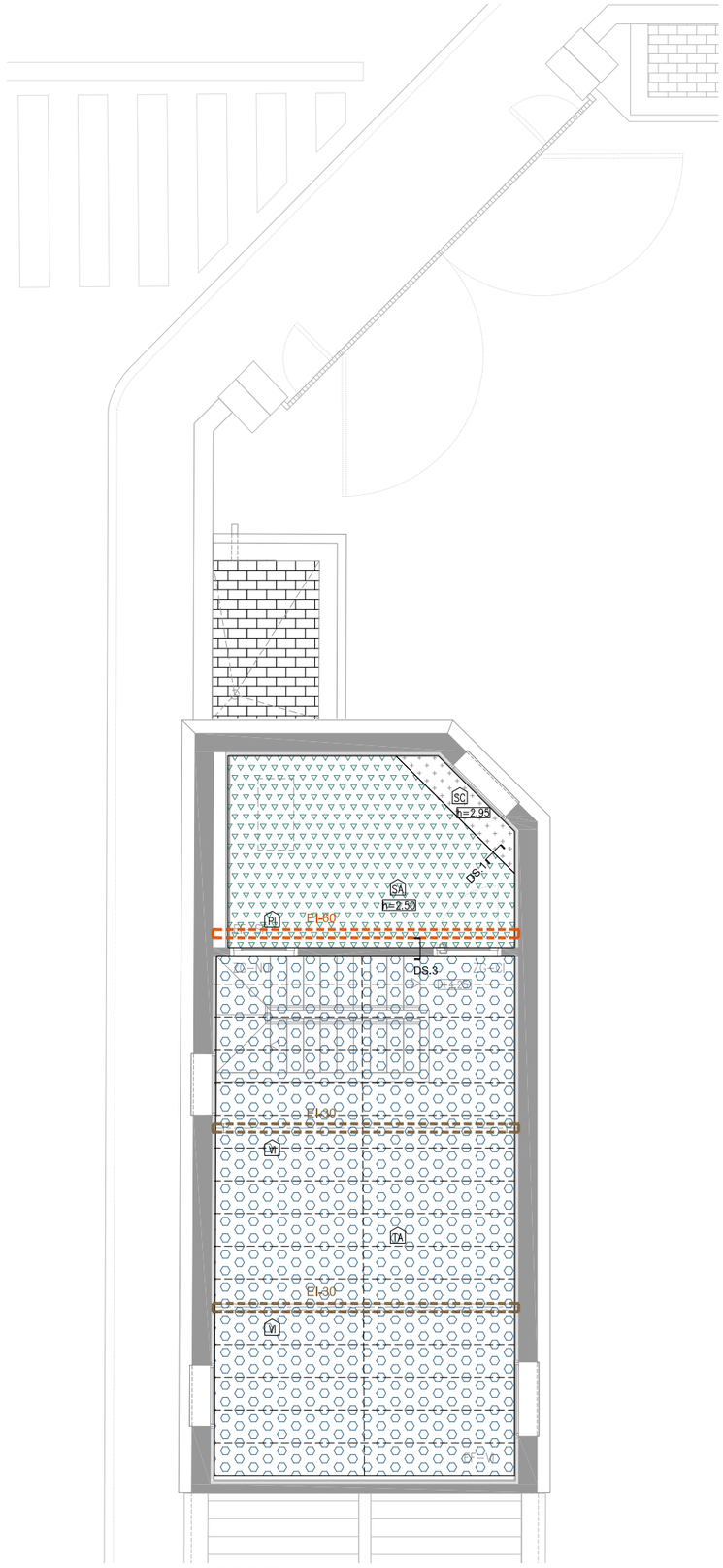

PLANTA PRIMERA

SOSTRE/ CEL RAS

- SC FALS SOSTRE CONTINU DE PLACA DE GUIX LÀMINAT DE 15mm. ACABAT AMB PINTURA DE RESINES, COLOR A DEFINIR PER DF. AMB REGISTRES NECESSARIS.
- SH FALS SOSTRE CONTINU DE PLACA HIDRÒFUGA DE GUIX LÀMINAT DE 15mm. ACABAT AMB PINTURA DE RESINES, COLOR A DEFINIR PER DF. AMB REGISTRES NECESSARIS.
- SA FALS SOSTRE CONTINU FONOABSORBENT, DE PLACA DE GUIX PERFORADA DE 12,5mm. AMB VEL ACÚSTIC ADHERIT. PLACA TIPUS RIGITONE O EQUIVALENT, PER A PINTAR AMB PINTURA PLÀSTICA, COLOR A DEFINIR PER LA DF. AMB REGISTRES NECESSARIS.
- TA PANELL SANDVITX DE FUSTA TIPUS THERMOCHIP TKH/15-120-16 O EQUIVALENT, AMB PANELL EXTERIOR D'AGLOMERAT HIDRÒFUG I ACABAT INTERIOR DE VIRUTES DE FUSTA I MAGNESITA TIPUS "HERAKLIT". PER A PINTAR AMB PINTURA PLÀSTICA. COLOR A DEFINIR PER LA DF.
- PI PROTECCIÓ MITJANÇANT PINTURA INTUMESCENT MONOCOMPONENT A L'AIGUA, A BASE DE COPOLÍMERS ACRÍLICS TIPUS PROMAPAINT -SC4 AMB L'APLICACIÓ NECESSÀRIA PER A GARANTIR UNA RESISTÈNCIA EI60 ALS PERFILS METÀL.LICS, AMB POSTERIOR PINTAT AMB PINTURA EPOXI. COLOR A DEFINIR PER LA DF.
- PV PROTECCIÓ MITJANÇANT MORTER IGNÍFUG PROJECTAT DE CIMENT I PERLITA AMB VERMICULITA DE 500kg/m3 DE DENSITAT, PROJECTAT SOBRE PERFILS METÀL.LICS PER A GARANTIR UNA PROTECCIÓ EI60.
- VI APLICACIÓ DE VERNÍS IGNÍFUG PER GARANTIR UNA RESISTÈNCIA AL FOC EI30, TIPUS AITHON PV33 O SIMILAR.

SC SA PV PI
SH TA VI

LLEGENDA DE PINTURES I ACABATS

TOT L'ACER GALVANITZAT VIST SERÀ GALVANITZAT EN CALENT DE 100µ SENSE FOSFATAR.
TOT L'ACER GALVANITZAT PER PINTAR SERÀ AMB APLICACIÓ D'IMPRIMACIÓ FOSFATANT I DUES CAPES D'ACABAT AMB ESMALT SATINAT, COLOR A DEFINIR PER LA DF.
TOT L'ACER INOXIDABLE SERÀ AISI 316
TOTA LA FUSTA SERÀ CERTIFICADA FSC, PEFC.
LA FUSTA SITUADA A L'EXTERIOR SERÀ COM A MÍNIM RISC 3 I DISPOSARÀ COM A TRACTAMENT BASE UNA APLICACIÓ DE PROTECCIÓ FUNGICIDA I UN TRACTAMENT HIDROFUGANT TRANSPARENT I PROTECTOR UV.
LA FUSTA INTERIOR DISPOSARÀ D'UN TRACTAMENT DE PROTECCIÓ FUNGICIDA I UN TRACTAMENT AMB LASUR A L'AIGUA AMB ZERO VOC

-COTES DE NIVELL EN METRES
-COTES DIMENSIONALS EN CENTÍMETRES
-LES COTES RELATIVES S'INDIQUEN ±0.00 RESPECTE LA COTA DE REFERÈNCIA (NIVELL DE PAVIMENT ACABAT PLANTA BAIXA)
-TOTES LES DIMENSIONS SERAN DEGUDAMENT COMPROVADES EN OBRA
-TOTA LA INFORMACIÓ REFERENT A ESTAT ACTUAL S'HA COMPILAT DE DIFERENTS FONTS

N

PROMOTOR	EQUIP CONSULTOR	ARQUITECTES AUTORS	TÍTOL DEL PROJECTE	ESCALES	NOM DEL PLÀNOL	DATA	NÚM. PLÀNOL
Ajuntament de Sabadell · Estratègia DUSI Sabadell	JAAS JULIÀ ARQUITECTES ASSOCIATS S.L.	JOSEP Mª. JULIÀ CAPDEVILA · ALBERT CLÈRIES VILAMAJÓ · MANUEL JULIÀ VERDAGUER · JORDI GORGUES XIXONS	PROJECTE BÀSIC I D'EXECUCIÓ DEL VIVER DE CREACIÓ ESCOLA ILLA A LA NAU J DEL CONJUNT SALLARÈS DEU DE SABADELL	1:50 (0 1 2 m) ORIGINALS DIN A-1 GRÀFIQUES	COMPARTIMENTACIÓ I ACABATS INTERIORS COMPARTIMENTACIÓ HORITZONTAL SOSTRES, CELS RASOS	JULIOL 2022	4.02.01.F1
					NOM FITXER 4.02.01.dwg		FULL...1...DE...2...

Aquest document ha estat firmat per JORDI GORGUES a les 18:24 del dia 21/07/2022, ALBERT CLERIES a les 18:56 del dia 21/07/2022, MANUEL JULIA a les 19:18 del dia 21/07/2022i per JOSEP MARIA JULIA CAPDEVILA a les 09:28 del dia 22/07/2022. Mitjançant el codi de verificació segura 4G2MJ96NU0J42P5L0X77 pot comprovar la validesa de la firma electrònica dels documents signats al lloc web que li proporciona l'entitat emissora d'aquest document.

DS1. DETALL

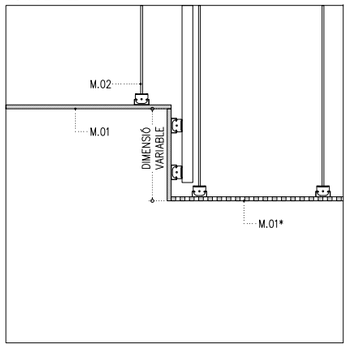

DS2. DETALL

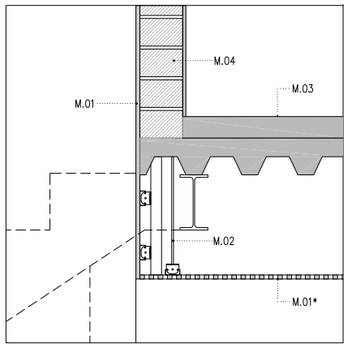

DS3. DETALL

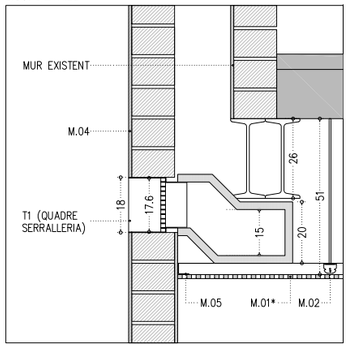

MATERIALS

M.01 PLACA DE GUIX LÀMINAT DE 15mm. ACABAT AMB PINTURA DE RESINES, COLOR A DEFINIR PER DF. AMB REGISTRES NECESSARIS
M.01* FALS SOSTRE CONTINU FONOABSORBENT, DE PLACA DE GUIX PERFORADA DE 12,5mm. AMB VEL ACÒSTIC ADHERIT. PLACA TÍPUS RIGITONE O EQUIVALENT, PER A PINTAR AMB PINTURA PLÀSTICA, COLOR A DEFINIR PER LA DF. AMB REGISTRES NECESSARIS.
M.02 SUBESTRUCTURA DE FALS SOSTRE DE GUIX LAMINAT FORMADA PER VARILLA DE ROSCA M6, I ACCESSORIS D'ACER GALVANITZAT.
M.03 PAVIMENT DE FORMIGÓ LLEUGER DE 7cm DE GRUIX HLNE-20/F/8/IIa VIBRAT I REMOLINAT MECÀNIC AFEGINT 4kg/m2 DE POLS DE QUARS CORINDON, ARMAT AMB FIBRES DE POLIPROPILÈ TIPUS MASTERFIBER, ACABAT FRATASSAT AMB TRACTAMENT ANTIPOLS, ENDURIDOR I SEGELLADOR HIDROFÒBIC DE NANO-LITI TÍPUS PENTRA-SIL(244+). CLASSE 2
M.04 DIVISÒRIA DE MAÓ CALAT AMB ACABAT ENGUIXAT I PINTAT.
M.05 PERFIL LACAT D'ALUMINI EN "L" PER A SUPORT DE PLACA DE GUIX LAMINAT.

PROMOTOR	EQUIP CONSULTOR	ARQUITECTES AUTORS	TÍTOL DEL PROJECTE	ESCALES	NOM DEL PLÀNOL	DATA	NÚM. PLÀNOL
Ajuntament de Sabadell · Estratègia DUSI Sabadell	JAAS JULIÀ ARQUITECTES ASSOCIATS S.L.	JOSEP Mª. JULIÀ CAPDEVILA · ALBERT CLÈRIES VILAMAJÓ · MANUEL JULIÀ VERDAGUER · JORDI GORGUES XIXONS	PROJECTE BÀSIC I D'EXECUCIÓ DEL VIVER DE CREACIÓ ESCOLA ILLA A LA NAU J DEL CONJUNT SALLARÈS DEU DE SABADELL	1:10 (0 0,2 0.4 m) ORIGINALS DIN A-1 GRÀFIQUES	COMPARTIMENTACIÓ I ACABATS INTERIORS COMPARTIMENTACIÓ HORITZONTAL DETALLS SOSTRES, CELS RASOS	JULIOL 2022	4.02.01.F2
						NOM FITXER 4.02.01.F2.dwg	FULL...2...DE...2...

Aquest document ha estat firmat per JORDI GORGUES a les 18:24 del dia 21/07/2022, ALBERT CLERIES a les 18:56 del dia 21/07/2022, MANUEL JULIA a les 19:18 del dia 21/07/2022i per JOSEP MARIA JULIA CAPDEVILA a les 09:28 del dia 22/07/2022. Mitjançant el codi de verificació segura 4G2M196NQU042P5L0X77 pot comprovar la validesa de la firma electrònica dels documents signats al lloc web que li proporciona l'entitat emissora d'aquest document.

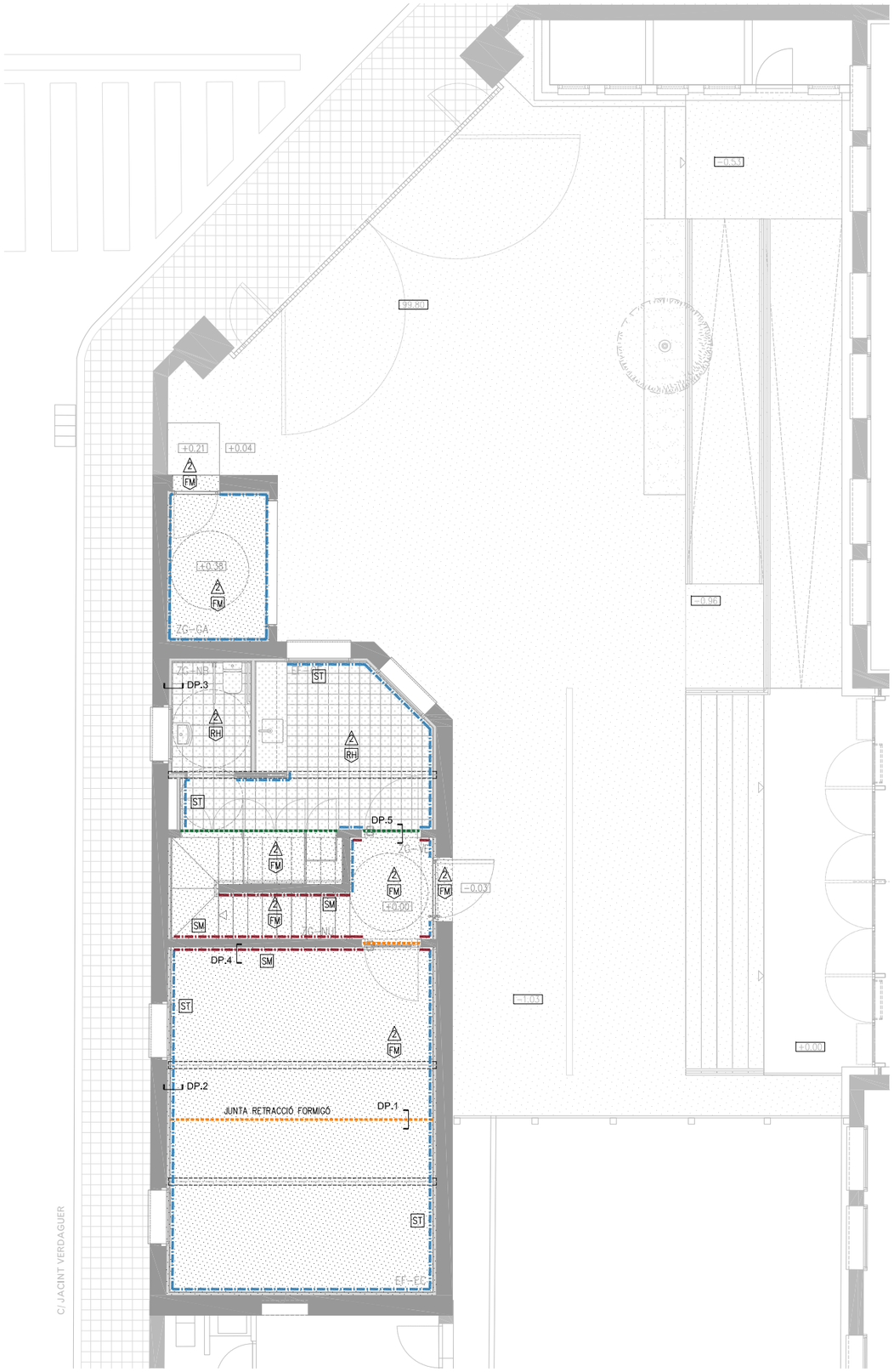

PLANTA BAIXA

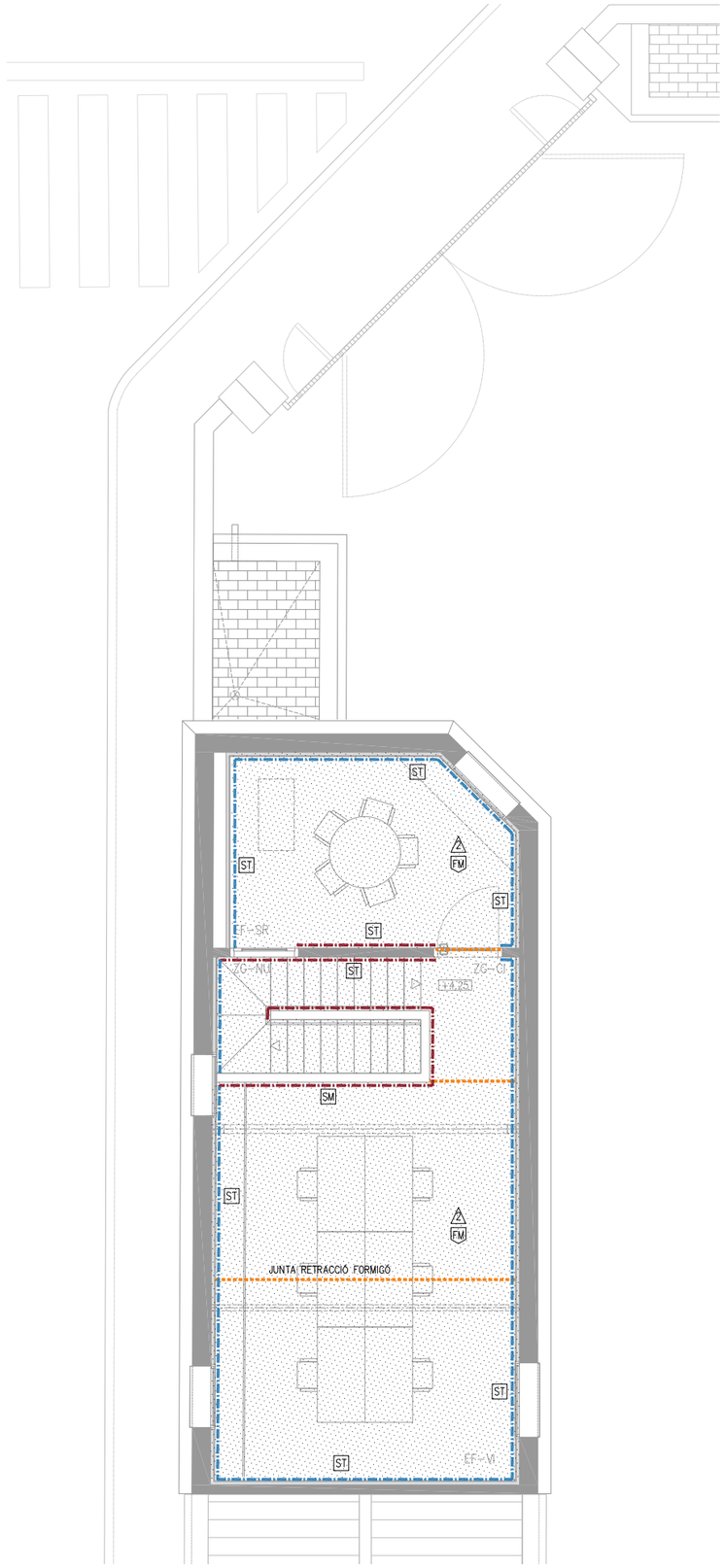

PLANTA PRIMERA

PAVIMENTS

FM PAVIMENT DE FORMIGÓ LLEUGER DE 7cm DE GRUIX HLNE-20/F/8/IIa VIBRAT I REMOLINAT MECÀNIC AFEGINT 4kg/m2 DE POLS DE QUARS CORINDON, ARMAT AMB FIBRES DE POLIPROPILÈ TIPUS MASTERFIBER, ACABAT FRATASSAT AMB TRACTAMENT ANTIPOLS, ENDURIDOR I SEGELLADOR HIDROFÒBIC DE NANO-LITI TIPUS PENTRA-SIL(244+). CLASSE 2

RH PAVIMENT DE RAJOLA HIDRÀULICA DE RECUPERACIÓ. CLASSE 2

SÒCOLS

ST SÒCOL DE MDF HIDRÒFUG DE GRUIX 15mm I 6cm D'ALÇADA PER PINTAR PER A COL.LOCAR ENRASAT EN EL TRASDOSSAT MITJANÇANT PERFIL D'ALUMINI D'ARRENCADA TÍPUS "METAL-LINE 88"

SM SÒCOL DE MDF HIDRÒFUG DE GRUIX 15mm I 6cm D'ALÇADA PER PINTAR PER A COL.LOCAR ENRASAT A L'ENGUIXAT ADHERIT AMB ADHESIU DE MUNTATGE AL MUR DE MAÓ CALAT.

LLEGENDA D'ACABATS

- JUNTA DE RETRACCIÓ A TALL DE DISC, AMB REJUNTAT DE MASILLA DE POLIURETÀ SEGELLADORA DE COLOR GRIS.
- SÒCOL A COL.LOCAR AMB ADHESIU DE MUNTATGE
- SÒCOL A COL.LOCAR ENRASAT AMB PERFIL D'ALUMINI "METAL-LINE 88"
- JUNTA AMB PERFIL DECORATIU D'ALUMINI. VEURE DETALLS*
- R REGISTRE D'INSTAL.LACIONS O TRAPA ELÈCTRICA

RESISTÈNCIA AL LLISCAMENT CTE

(+) CLASSE

ZONA INTERIOR SECA	
– PENDENT MENOR DE 6% FUSTA	CLASSE 1
– PENDENT MENOR DE 6% TZ, LI	CLASSE 2
– PENDENT IGUAL O SUPERIOR AL 6%	CLASSE 2
– ESCALES	CLASSE 2
ZONA INTERIOR HUMIDA	
– PENDENT MENOR DE 6%	CLASSE 2
– PENDENT IGUAL O SUPERIOR AL 6%	CLASSE 3

LLEGENDA DE PINTURES I ACABATS

TOT L'ACER GALVANITZAT VIST SERÀ GALVANITZAT EN CALENT DE 100µ SENSE FOSFATAR.
TOT L'ACER GALVANITZAT PER PINTAR SERÀ AMB APLICACIÓ D'IMPRIMACIÓ FOSFATANT I DUES CAPES D'ACABAT AMB ESMALT SATINAT, COLOR A DEFINIR PER LA DF.
TOT L'ACER INOXIDABLE SERÀ AISI 316
TOTA LA FUSTA SERÀ CERTIFICADA FSC, PEFC.
LA FUSTA SITUADA A L'EXTERIOR SERÀ COM A MÍNIM RISC 3 I DISPOSARÀ COM A TRACTAMENT BASE UNA APLICACIÓ DE PROTECCIÓ FUNGICIDA I UN TRACTAMENT HIDROFUGANT TRANSPARENT I PROTECTOR UV.
LA FUSTA INTERIOR DISPOSARÀ D'UN TRACTAMENT DE PROTECCIÓ FUNGICIDA I UN TRACTAMENT AMB LASUR A L'AIGUA AMB ZERO VOC

–COTES DE NIVELL EN METRES
–COTES DIMENSIONALS EN CENTÍMETRES
–LES COTES RELATIVES S'INDIQUEN ±0.00 RESPECTE LA COTA DE REFERÈNCIA (NIVELL DE PAVIMENT ACABAT PLANTA BAIXA)
–TOTES LES DIMENSIONS SERAN DEGUDAMENT COMPROVADES EN OBRA
–TOTA LA INFORMACIÓ REFERENT A ESTAT ACTUAL S'HA COMPILAT DE DIFERENTS FONTS

PROMOTOR	EQUIP CONSULTOR	ARQUITECTES AUTORS	TÍTOL DEL PROJECTE	ESCALES	NOM DEL PLÀNOL	DATA	NÚM. PLÀNOL
Ajuntament de Sabadell · Estratègia DUSI_Sabadell	JAAS JULIÀ ARQUITECTES ASSOCIATS S.L.	JOSEP Mª. JULIÀ CAPDEVILA · ALBERT CLÈRIES VILAMAJÓ · MANUEL JULIÀ VERDAGUER · JORDI GORGUES XIXONS	PROJECTE BÀSIC I D'EXECUCIÓ DEL VIVER DE CREACIÓ ESCOLA ILLA A LA NAU J DEL CONJUNT SALLARÈS DEU DE SABADELL	1:50 (0 1 2 m.) ORIGINALS DIN A-1 GRÀFIQUES	COMPARTIMENTACIÓ I ACABATS INTERIORS COMPARTIMENTACIÓ HORITZONTAL PAVIMENTS I SÒCOLS	JULIOL 2022	4.02.02.F1
						NOM FITXER 4.02.02.dwg	FULL....1....DE....2....

Aquest document ha estat firmat per JORDI GORGUES a les 18:24 del dia 21/07/2022, ALBERT CLERIES a les 18:56 del dia 21/07/2022, MANUEL JULIA a les 19:18 del dia 21/07/2022 per JOSEP MARIA JULIA CAPDEVILA a les 09:28 del dia 22/07/2022. Mitjançant el codi de verificació segura 4G2M196N0J042P5L0X77 pot comprovar la validesa de la firma electrònica dels documents signats al lloc web que li proporciona l'entitat emissora d'aquest document.

DP1. DETALL

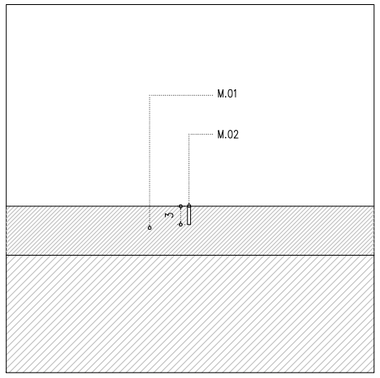

DP2. DETALL

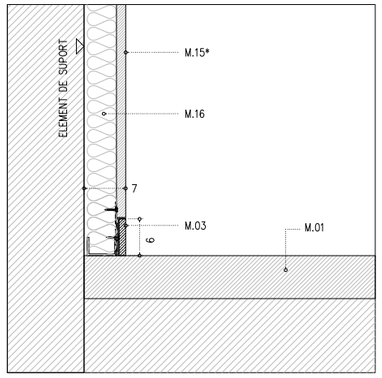

DP3. DETALL

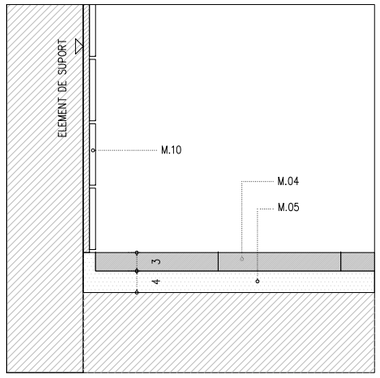

DP4. DETALL

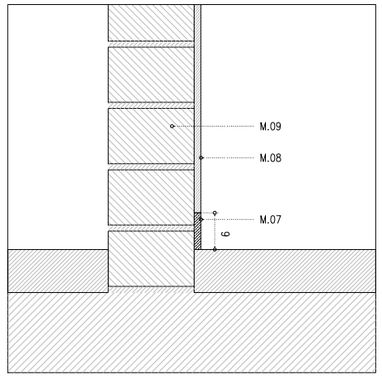

DP5. DETALL

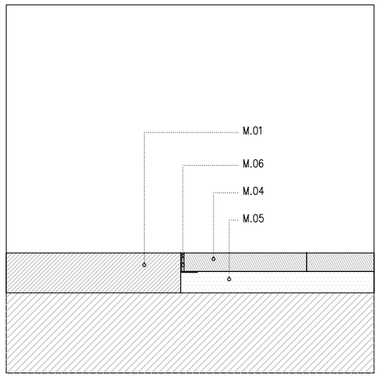

MATERIALS

M.01 PAVIMENT DE FORMIGÓ LLEUGER DE 7cm DE GRUIX HLNE-20/F/8/IIa VIBRAT I REMOLINAT MECÀNIC AFEGINT 4kg/m2 DE POLS DE QUARS CORINDON, ARMAT AMB FIBRES DE POLIPROPILÈ TIPUS MASTERFIBER, ACABAT FRATASSAT AMB TRACTAMENT ANTIPOLS, ENDURIDOR I SEGELLADOR HIDROFÒBIC DE NANO-LITI TÍPUS PENTRA-SIL(244+). CLASSE 2

M.02 SEGELLAT DE JUNTA DE FORMIGÓ AMB MASILLA DE POLIURETÀ COLOR GRIS.

M.03 SÒCOL DE MDF HIDRÒFUG DE GRUIX 15mm PER PINTAR PER A COL.LOCAR ENRASAT EN EL TRASDOSSAT MITJANÇANT PERFIL D'ALUMINI D'ARRENCADA TÍPUS "METAL-LINE 88"

M.04 PAVIMENT DE RAJOLA HIDRÀULICA RECUPERADA DE 20x20cm COL.LOCAT A TRUC DE MACETA AMB MORTER DE CIMENT 1:6 ELABORAT A L'OBRA.

M.05 MORTER DE CIMENT 1:6 ELABORAT A L'OBRA.

M.06 PERFIL DECORATIU D'ALUMINI PER A JUNTA ENTRE RAJOLA HIDRÀULICA I PAVIMENT CONTINU DE FORMIGÓ, LACAT, COLOR A DEFINIR PER LA D.F. TIPUS "SCHLÜTER-SCHIENE-AC" O SIMILAR.

M.07 SÒCOL DE MDF HIDRÒFUG DE GRUIX 15mm I 6cm D'ALÇADA PER PINTAR PER A COL.LOCAR ENRASAT A L'ENGUIXAT ADHERIT AMB ADHESIU DE MUNTATGE AL MUR DE MAÓ CALAT.

M.08 ENGUIXAT POSTERIOR A COL.OCACIÓ DE SÒCOL.

M.09 D15: ENVÀ CERÀMIC e=15cm, DE MAÓ CALAT 29x14x10cm. PER ENGUIXAR I PINTAR.

M.10 ENRAJOLAT DE GRES PORCELLÀNIC.

PROMOTOR	EQUIP CONSULTOR	ARQUITECTES AUTORS	TÍTOL DEL PROJECTE	ESCALES	NOM DEL PLÀNOL	DATA	NÚM. PLÀNOL
Ajuntament de Sabadell · Estratègia DUSI_Sabadell	JAAS JULIÀ ARQUITECTES ASSOCIATS S.L.	JOSEP Mª. JULIÀ CAPDEVILA · ALBERT CLÈRIES VILAMAJÓ · MANUEL JULIÀ VERDAGUER · JORDI GORGUES XIXONS	PROJECTE BÀSIC I D'EXECUCIÓ DEL VIVER DE CREACIÓ ESCOLA ILLA A LA NAU J DEL CONJUNT SALLARÈS DEU DE SABADELL	1:5 ORIGINALS DIN A-1 · 0 0.1 0.2 m. GRÀFIQUES	COMPARTIMENTACIÓ I ACABATS INTERIORS · COMPARTIMENTACIÓ HORITZONTAL · PAVIMENTS I SÒCOLS	JULIOL 2022	4.02.02.F2
						NOM FITXER 4.02.02.F2.dwg	FULL...2...DE...2...

Aquest document ha estat firmat per JORDI GORGUES a les 18:24 del dia 21/07/2022, ALBERT CLERIES a les 18:56 del dia 21/07/2022, MANUEL JULIA a les 19:18 del dia 21/07/2022, MANUEL JULIA CAPDEVILA a les 09:28 del dia 22/07/2022. Mitjançant el codi de verificació segura 4G2MJ96NU0U42P5L0X77 pot comprovar la validesa de la firma electrònica dels documents signats al lloc web que li proporciona l'entitat emissora d'aquest document.

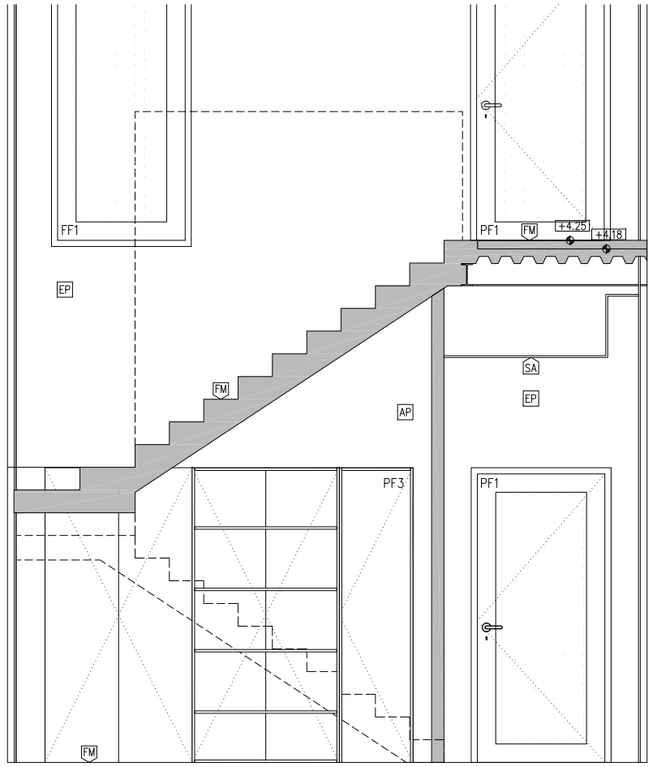

A01 - ALÇAT 01 - ESCALA

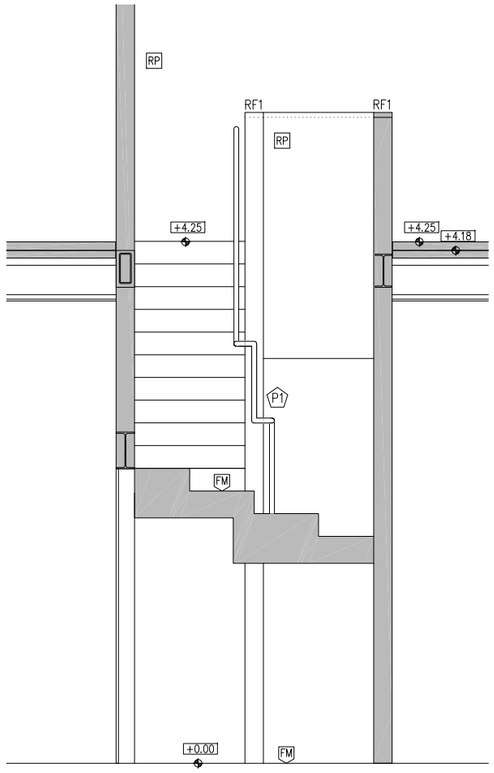

A02 - ALÇAT 02 - ESCALA

PARAMENTS VERTICALS

- EP ENGUIXAT FÍ I PINTAT AMB PINTURA PLÀSTICA DE RESISTÈNCIA AL FREGAT HUMIT AMB CONSERVANT ANTIFONG, ACABAT SATINAT COLOR A DEFINIR PER LA DF.
- RP REJUNTAT I PINTAT AMB PINTURA PLÀSTICA DE RESISTÈNCIA AL FREGAT HUMIT AMB CONSERVANT ANTIFONG, ACABAT SATINAT COLOR A DEFINIR PER LA DF.
- EN ENRAJOLAT AMB GRES PORCELLÀNIC TÈCNIC DE COLOR EN MASSA FORMAT 10x10cm COLOR A DEFINIR PER LA DF ACABAT MAT. JUNTES DE 1mm. COL.LOCAT SEGONS DETALL AMB MORTER COLA C2-TE SOBRE SUPORT I BEURADA CG2 DE COLOR GRIS CLAR, SEGONS INDICACIONS DE LA D.F.
- AP ARREBOSSAT DE MORTER DE CIMENT ARREMOLINAT DE GRA FÍ, ACABAT AMB PINTURA PLÀSTICA SATINADA COLOR A DEFINIR PER LA DF.

PAVIMENTS

- FM PAVIMENT DE FORMIGÓ LLEUGER DE 7cm DE GRUIX HLNE-20/F/8/IIa VIBRAT I REMOLINAT MECÀNIC AFEGINT 4kg/m2 DE POLS DE QUARS CORINDON, ARMAT AMB FIBRES DE POLIPROPILÈ TIPUS MASTERFIBER, ACABAT FRATASSAT AMB TRACTAMENT ANTIPOLS, ENDURIDOR I SEGELLADOR HIDROFÒBIC DE NANO-LITI TÍPUS PENTRA-SIL(244+). CLASSE 2
- RH PAVIMENT DE RAJOLA HIDRÀULICA DE RECUPERACIÓ. CLASSE 2

SÒCOLS

- ST SÒCOL DE MDF HIDRÒFUG DE GRUIX 15mm I 6cm D'ALÇADA PER PINTAR PER A COL.LOCAR ENRASAT EN EL TRASDOSSAT MITJANÇANT PERFIL D'ALUMINI D'ARRENCADA TÍPUS "METAL-LINE 88"
- SM SÒCOL DE MDF HIDRÒFUG DE GRUIX 15mm I 6cm D'ALÇADA PER PINTAR PER A COL.LOCAR ENRASAT A L'ENGUIXAT ADHERIT AMB ADHESIU DE MUNTATGE AL MUR DE MAÓ CALAT.

SOSTRE/ CEL RAS

- SC FALS SOSTRE CONTINU DE PLACA DE GUIX LÀMINAT DE 15mm. ACABAT AMB PINTURA DE RESINES, COLOR A DEFINIR PER DF. AMB REGISTRES NECESSARIS.
- SH FALS SOSTRE CONTINU DE PLACA HIDRÒFUGA DE GUIX LÀMINAT DE 15mm. ACABAT AMB PINTURA DE RESINES, COLOR A DEFINIR PER DF. AMB REGISTRES NECESSARIS.
- SA FALS SOSTRE CONTINU FONOABSORBENT, DE PLACA DE GUIX PERFORADA DE 12.5mm. AMB VEL ACÚSTIC ADHERIT. PLACA TÍPUS RIGITONE O EQUIVALENT, PER A PINTAR AMB PINTURA PLÀSTICA, COLOR A DEFINIR PER LA DF. AMB REGISTRES NECESSARIS.
- TA PANELL SANDVITX DE FUSTA TIPUS THERMOCHIP TKH/15-120-16 O EQUIVALENT, AMB PANELL EXTERIOR D'AGLOMERAT HIDRÒFUG I ACABAT INTERIOR DE VIRUTES DE FUSTA I MAGNESITA TIPUS "HERAKLIT". PER A PINTAR AMB PINTURA PLÀSTICA. COLOR A DEFINIR PER LA DF.
- PI PROTECCIÓ MITJANÇANT PINTURA INTUMESCENT MONOCOMPONENT A L'AIGUA, A BASE DE COPOLÍMERS ACRÍLICS TIPUS PROMAPAINT -SC4 AMB L'APLICACIÓ NECESSÀRIA PER A GARANTIR UNA RESISTÈNCIA EI60 ALS PERFILS METÀL.LICS, AMB POSTERIOR PINTAT AMB PINTURA EPOXI. COLOR A DEFINIR PER LA DF.
- PV PROTECCIÓ MITJANÇANT MORTER IGNÍFUG PROJECTAT DE CIMENT I PERLITA AMB VERMICULITA DE 500kg/m3 DE DENSITAT, PROJECTAT SOBRE PERFILS METÀL.LICS PER A GARANTIR UNA PROTECCIÓ EI60.
- VI APLICACIÓ DE VERNÍS IGNÍFUG PER GARANTIR UNA RESISTÈNCIA AL FOC EI30, TIPUS AITHON PV33 O SIMILAR.

COBERTA

- TA COBERTA LLEUGERA ACABAT AMB TEULA ÀRAB DE RECUPERACIÓ SOBRE RASTELLAT
- RC COBERTA PLANA INVERTIDA AMB ACABAT DE RAJOLA CERÀMICA.
- PC COBERTA LLEUGERA DE PANELL D'ACER LACAT.

FUSTERIA (*)

- F FUSTERIA DE FUSTA
- A FUSTERIA D'ALUMINI I ACER
- V FUSTERIA DE VIDRE

SERRALLERIA/BARANES (*)

- P PASSAMÀ
- R REIXES I RELLIGUES
- SB SOBRE-EIXIDOR
- LV LÍNIA DE VIDA

*VEURE DETALLS EN QUADRES DE FUSTERIA INT/EXT (TOTES LES PORTES TINDRAN TOPALL)

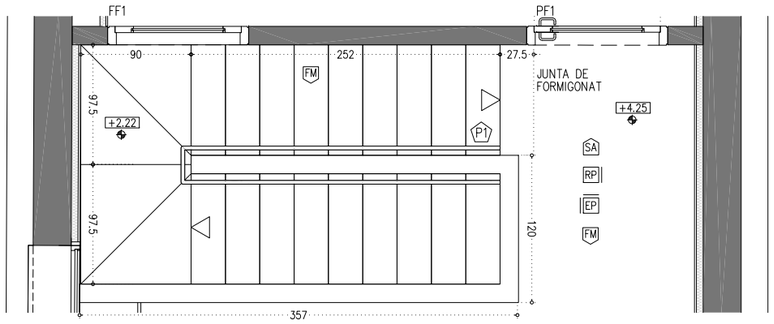

PLANTA PRIMERA

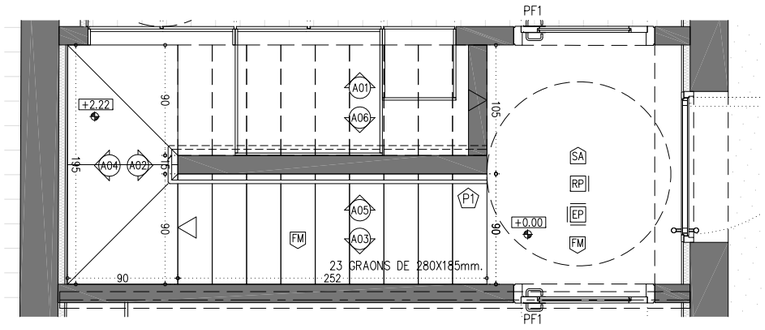

PLANTA BAIXA

LLEGENDA DE PINTURES I ACABATS

TOT L'ACER GALVANITZAT VIST SERÀ GALVANITZAT EN CALENT DE 100µ SENSE FOSFATAR.
TOT L'ACER GALVANITZAT PER PINTAR SERÀ AMB APLICACIÓ D'IMPRIMACIÓ FOSFATANT I DUES CAPES D'ACABAT AMB ESMALT SATINAT, COLOR A DEFINIR PER LA DF.
TOT L'ACER INOXIDABLE SERÀ AISI 316
TOTA LA FUSTA SERÀ CERTIFICADA FSC, PEFC.
LA FUSTA SITUADA A L'EXTERIOR SERÀ COM A MÍNIM RISC 3 I DISPOSARÀ COM A TRACTAMENT BASE UNA APLICACIÓ DE PROTECCIÓ FUNGICIDA I UN TRACTAMENT HIDROFUGANT TRANSPARENT I PROTECTOR UV.
LA FUSTA INTERIOR DISPOSARÀ D'UN TRACTAMENT DE PROTECCIÓ FUNGICIDA I UN TRACTAMENT AMB LASUR A L'AIGUA AMB ZERO VOC

- COTES DE NIVELL EN METRES
- COTES DIMENSIONALS EN CENTÍMETRES
- LES COTES RELATIVES S'INDIQUEN ±0.00 RESPECTE LA COTA DE REFERÈNCIA (NIVELL DE PAVIMENT ACABAT PLANTA BAIXA)
- TOTES LES DIMENSIONS SERAN DEGUDAMENT COMPROVADES EN OBRA
- TOTA LA INFORMACIÓ REFERENT A ESTAT ACTUAL S'HA COMPILAT DE DIFERENTS FONTS

N

PROMOTOR	EQUIP CONSULTOR	ARQUITECTES AUTORS	TÍTOL DEL PROJECTE	ESCALES	NOM DEL PLÀNOL	DATA	NÚM. PLÀNOL
Ajuntament de Sabadell · Estratègia DUSI Sabadell	JAAS JULIÀ ARQUITECTES ASSOCIATS S.L.	JOSEP Mª. JULIÀ CAPDEVILA · ALBERT CLÈRIES VILAMAJÓ · MANUEL JULIÀ VERDAGUER · JORDI GORGUES XIXONS	PROJECTE BÀSIC I D'EXECUCIÓ DEL VIVER DE CREACIÓ ESCOLA ILLA A LA NAU J DEL CONJUNT SALLARÈS DEU DE SABADELL	1:25 ORIGINALS DIN A-1 · 0 0,5 1 m. GRÀFIQUES	COMPARTIMENTACIÓ I ACABATS INTERIORS ESCALES INTERIORS ESCALA	JULIOL 2022	4.03.01.F1
						NOM FITXER 4.03.01.dwg	FULL 1 DE 2

Aquest document ha estat firmat per JORDI GORGUES a les 18:24 del dia 21/07/2022, ALBERT CLERIES a les 18:56 del dia 21/07/2022, MANUEL JULIA a les 19:18 del dia 21/07/2022 per JOSEP MARIA JULIA CAPDEVILA a les 09:28 del dia 22/07/2022. Mitjançant el codi de verificació segura 4GZM196NQJ042P5L0X77 pot comprovar la validesa de la firma electrònica dels documents signats al lloc web que li proporciona l'entitat emissora d'aquest document.

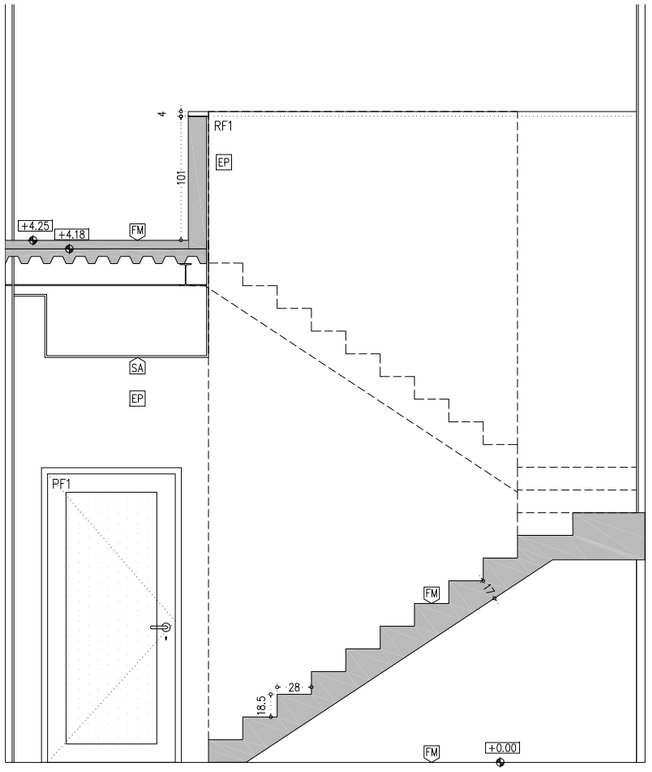

A03 - ALÇAT 03 - ESCALA

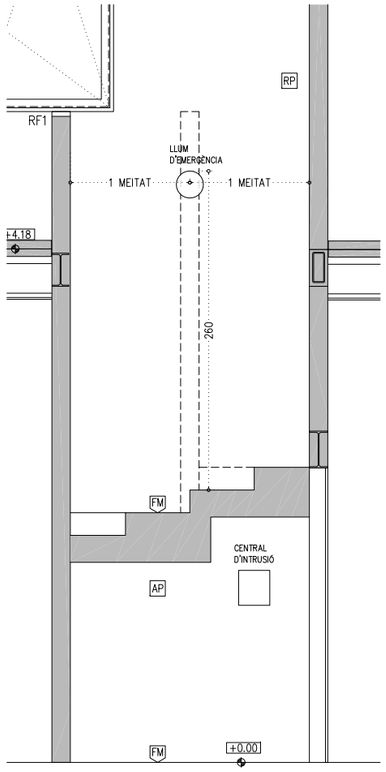

A04 - ALÇAT 04 - ESCALA

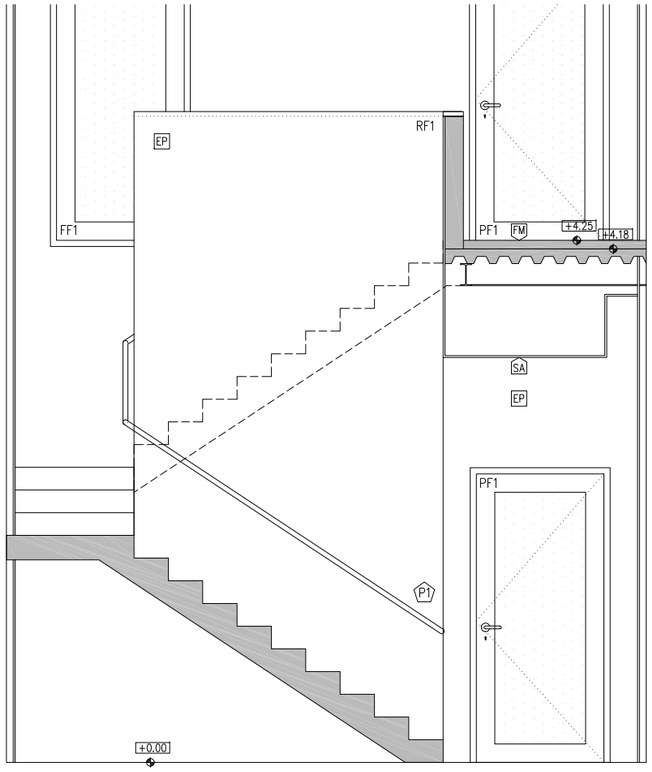

A05 - ALÇAT 05 - ESCALA

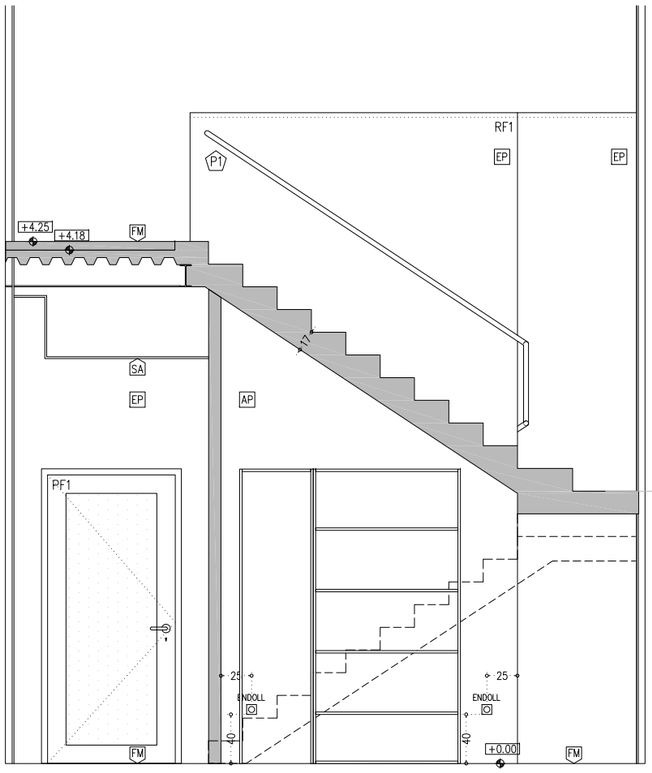

A06 - ALÇAT 06 - ESCALA

PARAMENTS VERTICALS

- EP ENGUIXAT FÍ I PINTAT AMB PINTURA PLÀSTICA DE RESISTÈNCIA AL FREGAT HUMIT AMB CONSERVANT ANTIFONG, ACABAT SATINAT COLOR A DEFINIR PER LA DF.
- RP REJUNTAT I PINTAT AMB PINTURA PLÀSTICA DE RESISTÈNCIA AL FREGAT HUMIT AMB CONSERVANT ANTIFONG, ACABAT SATINAT COLOR A DEFINIR PER LA DF.
- EN ENRAJOLAT AMB GRES PORCELLÀNIC TÈCNIC DE COLOR EN MASSA FORMAT 10x10cm COLOR A DEFINIR PER LA DF ACABAT MAT. JUNTES DE 1mm. COL.LOCAT SEGONS DETALL AMB MORTER COLA C2-TE SOBRE SUPORT I BEURADA CG2 DE COLOR GRIS CLAR, SEGONS INDICACIONS DE LA D.F.
- AP ARREBOSSAT DE MORTER DE CIMENT ARREMOLINAT DE GRA FÍ, ACABAT AMB PINTURA PLÀSTICA SATINADA COLOR A DEFINIR PER LA DF.

PAVIMENTS

- FM PAVIMENT DE FORMIGÓ LLEUGER DE 7cm DE GRUIX HLNE-20/F/8/IIa VIBRAT I REMOLINAT MECÀNIC AFEGINT 4kg/m2 DE POLS DE QUARS CORINDON, ARMAT AMB FIBRES DE POLIPROPILÈ TIPUS MASTERFIBER, ACABAT FRATASSAT AMB TRACTAMENT ANTIPOLS, ENDURIDOR I SEGELLADOR HIDROFÒBIC DE NANO-LITI TIPUS PENTRA-SIL(244+). CLASSE 2
- RH PAVIMENT DE RAJOLA HIDRÀULICA DE RECUPERACIÓ. CLASSE 2

SÒCOLS

- ST SÒCOL DE MDF HIDRÒFUG DE GRUIX 15mm I 6cm D'ALÇADA PER PINTAR PER A COL.LOCAR ENRASAT EN EL TRASDOSSAT MITJANÇANT PERFIL D'ALUMINI D'ARRENCADA TIPUS "METAL-LINE 88"
- SM SÒCOL DE MDF HIDRÒFUG DE GRUIX 15mm I 6cm D'ALÇADA PER PINTAR PER A COL.LOCAR ENRASAT A L'ENGUIXAT ADHERIT AMB ADHESIU DE MUNTATGE AL MUR DE MAÓ CALAT.

SOSTRE/ CEL RAS

- SC FALS SOSTRE CONTINU DE PLACA DE GUIX LÀMINAT DE 15mm. ACABAT AMB PINTURA DE RESINES, COLOR A DEFINIR PER DF. AMB REGISTRES NECESSARIS.
- SH FALS SOSTRE CONTINU DE PLACA HIDRÒFUGA DE GUIX LÀMINAT DE 15mm. ACABAT AMB PINTURA DE RESINES, COLOR A DEFINIR PER DF. AMB REGISTRES NECESSARIS.
- SA FALS SOSTRE CONTINU FONOABSORBENT, DE PLACA DE GUIX PERFORADA DE 12,5mm. AMB VEL ACÚSTIC ADHERIT. PLACA TÍPUS RIGITONE O EQUIVALENT, PER A PINTAR AMB PINTURA PLÀSTICA, COLOR A DEFINIR PER LA DF. AMB REGISTRES NECESSARIS.
- TA PANELL SANDVITX DE FUSTA TIPUS THERMOCHIP TKH/15-120-16 O EQUIVALENT, AMB PANELL EXTERIOR D'AGLOMERAT HIDRÒFUG I ACABAT INTERIOR DE VIRUTES DE FUSTA I MAGNESITA TIPUS "HERAKLIT". PER A PINTAR AMB PINTURA PLÀSTICA. COLOR A DEFINIR PER LA DF.
- PI PROTECCIÓ MITJANÇANT PINTURA INTUMESCENT MONOCOMPONENT A L'AIGUA, A BASE DE COPOLÍMERS ACRÍLICS TIPUS PROMAPAINT -SC4 AMB L'APLICACIÓ NECESSÀRIA PER A GARANTIR UNA RESISTÈNCIA EI60 ALS PERFILS METÀL.LICS, AMB POSTERIOR PINTAT AMB PINTURA EPOXI. COLOR A DEFINIR PER LA DF.
- PV PROTECCIÓ MITJANÇANT MORTER IGNÍFUG PROJECTAT DE CIMENT I PERLITA AMB VERMICULITA DE 500kg/m3 DE DENSITAT, PROJECTAT SOBRE PERFILS METÀL.LICS PER A GARANTIR UNA PROTECCIÓ EI60.
- VI APLICACIÓ DE VERNÍS IGNÍFUG PER GARANTIR UNA RESISTÈNCIA AL FOC EI30, TIPUS AITHON PV33 O SIMILAR.

COBERTA

- TA COBERTA LLEUGERA ACABAT AMB TEULA ÀRAB DE RECUPERACIÓ SOBRE RASTELLAT
- RC COBERTA PLANA INVERTIDA AMB ACABAT DE RAJOLA CERÀMICA.
- PC COBERTA LLEUGERA DE PANELL D'ACER LACAT.

FUSTERIA (*)

- F FUSTERIA DE FUSTA
- A FUSTERIA D'ALUMINI I ACER
- V FUSTERIA DE VIDRE

SERRALLERIA/BARANES (*)

- P PASSAMÀ
- R REIXES I RELLIGUES
- SB SOBRE-EIXIDOR
- LV LÍNIA DE VIDA

*VEURE DETALLS EN QUADRES DE FUSTERIA INT/EXT (TOTES LES PORTES TINDRAN TOPALL)

LLEGENDA DE PINTURES I ACABATS

TOT L'ACER GALVANITZAT VIST SERÀ GALVANITZAT EN CALENT DE 100µ SENSE FOSFATAR.
TOT L'ACER GALVANITZAT PER PINTAR SERÀ AMB APLICACIÓ D'IMPRIMACIÓ FOSFATANT I DUES CAPES D'ACABAT AMB ESMALT SATINAT, COLOR A DEFINIR PER LA DF.
TOT L'ACER INOXIDABLE SERÀ AISI 316
TOTA LA FUSTA SERÀ CERTIFICADA FSC, PEFC.
LA FUSTA SITUADA A L'EXTERIOR SERÀ COM A MÍNIM RISC 3 I DISPOSARÀ COM A TRACTAMENT BASE UNA APLICACIÓ DE PROTECCIÓ FUNGICIDA I UN TRACTAMENT HIDROFUGANT TRANSPARENT I PROTECTOR UV.
LA FUSTA INTERIOR DISPOSARÀ D'UN TRACTAMENT DE PROTECCIÓ FUNGICIDA I UN TRACTAMENT AMB LASUR A L'AIGUA AMB ZERO VOC

- COTES DE NIVELL EN METRES
- COTES DIMENSIONALS EN CENTÍMETRES
- LES COTES RELATIVES S'INDIQUEN ±0.00 RESPECTE LA COTA DE REFERÈNCIA (NIVELL DE PAVIMENT ACABAT PLANTA BAIXA)
- TOTES LES DIMENSIONS SERAN DEGUDAMENT COMPROVADES EN OBRA
- TOTA LA INFORMACIÓ REFERENT A ESTAT ACTUAL S'HA COMPILAT DE DIFERENTS FONTS

N

PROMOTOR	EQUIP CONSULTOR	ARQUITECTES AUTORS	TÍTOL DEL PROJECTE	ESCALES	NOM DEL PLÀNOL	DATA	NÚM. PLÀNOL
Ajuntament de Sabadell · Estratègia DUSI_Sabadell	JAAS JULIÀ ARQUITECTES ASSOCIATS S.L.	JOSEP Mª. JULIÀ CAPDEVILA · ALBERT CLÈRIES VILAMAJÓ · MANUEL JULIÀ VERDAGUER · JORDI GORGUES XIXONS	PROJECTE BÀSIC I D'EXECUCIÓ DEL VIVER DE CREACIÓ ESCOLA ILLA A LA NAU J DEL CONJUNT SALLARÈS DEU DE SABADELL	1:25 (0 0.5 1 m.) ORIGINALS DIN A-1 GRÀFIQUES	COMPARTIMENTACIÓ I ACABATS INTERIORS ESCALES INTERIORS ESCALA	JULIOL 2022	4.03.01.F2
						NOM FITXER 4.03.01.dwg	FULL...2...DE...2...

Aquest document ha estat firmat per JORDI GORGUES a les 18:24 del dia 21/07/2022, ALBERT CLERIES a les 18:56 del dia 21/07/2022, MANUEL JULIA a les 19:18 del dia 21/07/2022 per JOSEP MARIA JULIA CAPDEVILA a les 09:28 del dia 22/07/2022. Mitjançant el codi de verificació segura 4G2MJ96NU0U42P5L0X77 pot comprovar la validesa de la firma electrònica dels documents signats al lloc web que li proporciona l'entitat emissora d'aquest document.

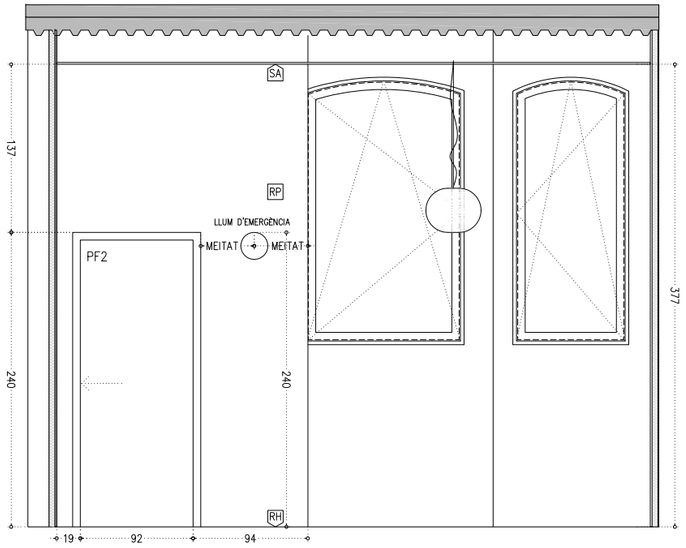

A01 - ALÇAT 01 - OFFICE

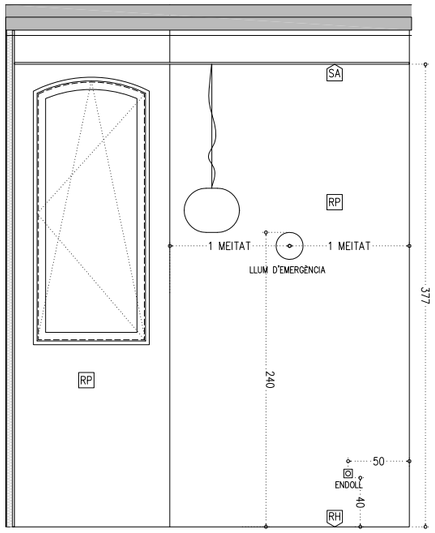

A02 - ALÇAT 02 - OFFICE

PARAMENTS VERTICALS

- EP ENGUIXAT FÍ I PINTAT AMB PINTURA PLÀSTICA DE RESISTÈNCIA AL FREGAT HUMIT AMB CONSERVANT ANTIFONG, ACABAT SATINAT COLOR A DEFINIR PER LA DF.
- RP REJUNTAT I PINTAT AMB PINTURA PLÀSTICA DE RESISTÈNCIA AL FREGAT HUMIT AMB CONSERVANT ANTIFONG, ACABAT SATINAT COLOR A DEFINIR PER LA DF.
- EN ENRAJOLAT AMB GRES PORCELLÀNIC TÈCNIC DE COLOR EN MASSA FORMAT 10x10cm COLOR A DEFINIR PER LA DF ACABAT MAT. JUNTES DE 1mm. COL.LOCAT SEGONS DETALL AMB MORTER COLA C2-TE SOBRE SUPORT I BEURADA CG2 DE COLOR GRIS CLAR, SEGONS INDICACIONS DE LA D.F.
- AP ARREBOSSAT DE MORTER DE CIMENT ARREMOLINAT DE GRA FÍ, ACABAT AMB PINTURA PLÀSTICA SATINADA COLOR A DEFINIR PER LA DF.

PAVIMENTS

- FM PAVIMENT DE FORMIGÓ LLEUGER DE 7cm DE GRUIX HLNE-20/F/8/IIa VIBRAT I REMOLINAT MECÀNIC AFEGINT 4kg/m2 DE POLS DE QUARS CORINDON, ARMAT AMB FIBRES DE POLIPROPILÈ TIPUS MASTERFIBER, ACABAT FRATASSAT AMB TRACTAMENT ANTIPOLS, ENDURIDOR I SEGELLADOR HIDROFÒBIC DE NANO-LITI TIPUS PENTRA-SIL(244+). CLASSE 2
- RH PAVIMENT DE RAJOLA HIDRÀULICA DE RECUPERACIÓ. CLASSE 2

SÒCOLS

- ST SÒCOL DE MDF HIDRÒFUG DE GRUIX 15mm I 6cm D'ALÇADA PER PINTAR PER A COL.LOCAR ENRASAT EN EL TRASDOSSAT MITJANÇANT PERFIL D'ALUMINI D'ARRENCADA TIPUS "METAL-LINE 88"
- SM SÒCOL DE MDF HIDRÒFUG DE GRUIX 15mm I 6cm D'ALÇADA PER PINTAR PER A COL.LOCAR ENRASAT A L'ENGUIXAT ADHERIT AMB ADHESIU DE MUNTATGE AL MUR DE MAÓ CALAT.

SOSTRE/ CEL RAS

- SC FALS SOSTRE CONTINU DE PLACA DE GUIX LÀMINAT DE 15mm. ACABAT AMB PINTURA DE RESINES, COLOR A DEFINIR PER DF. AMB REGISTRES NECESSARIS.
- SH FALS SOSTRE CONTINU DE PLACA HIDRÒFUGA DE GUIX LÀMINAT DE 15mm. ACABAT AMB PINTURA DE RESINES, COLOR A DEFINIR PER DF. AMB REGISTRES NECESSARIS.
- SA FALS SOSTRE CONTINU FONOABSORBENT, DE PLACA DE GUIX PERFORADA DE 12,5mm. AMB VEL ACÚSTIC ADHERIT. PLACA TIPUS RIGITONE O EQUIVALENT, PER A PINTAR AMB PINTURA PLÀSTICA, COLOR A DEFINIR PER LA DF. AMB REGISTRES NECESSARIS.
- TA PANELL SANDVITX DE FUSTA TIPUS THERMOCHIP TKH/15-120-16 O EQUIVALENT, AMB PANELL EXTERIOR D'AGLOMERAT HIDRÒFUG I ACABAT INTERIOR DE VIRUTES DE FUSTA I MAGNESITA TIPUS "HERAKLIT". PER A PINTAR AMB PINTURA PLÀSTICA. COLOR A DEFINIR PER LA DF.
- PI PROTECCIÓ MITJANÇANT PINTURA INTUMESCENT MONOCOMPONENT A L'AIGUA, A BASE DE COPOLÍMERS ACRÍLICS TIPUS PROMAPAINT -SC4 AMB L'APLICACIÓ NECESSÀRIA PER A GARANTIR UNA RESISTÈNCIA EI60 ALS PERFILS METÀL.LICS, AMB POSTERIOR PINTAT AMB PINTURA EPOXI. COLOR A DEFINIR PER LA DF.
- PV PROTECCIÓ MITJANÇANT MORTER IGNÍFUG PROJECTAT DE CIMENT I PERLITA AMB VERMICULITA DE 500kg/m3 DE DENSITAT, PROJECTAT SOBRE PERFILS METÀL.LICS PER A GARANTIR UNA PROTECCIÓ EI60.
- VI APLICACIÓ DE VERNÍS IGNÍFUG PER GARANTIR UNA RESISTÈNCIA AL FOC EI30, TIPUS AITHON PV33 O SIMILAR.

COBERTA

- TA COBERTA LLEUGERA ACABAT AMB TEULA ÀRAB DE RECUPERACIÓ SOBRE RASTELLAT
- RC COBERTA PLANA INVERTIDA AMB ACABAT DE RAJOLA CERÀMICA.
- PC COBERTA LLEUGERA DE PANELL D'ACER LACAT.

FUSTERIA (*)

- F FUSTERIA DE FUSTA
- A FUSTERIA D'ALUMINI I ACER
- V FUSTERIA DE VIDRE

SERRALLERIA/BARANES (*)

- P PASSAMÀ
- R REIXES I RELLIGUES
- SB SOBRE-EIXIDOR
- LV LÍNIA DE VIDA

*VEURE DETALLS EN QUADRES DE FUSTERIA INT/EXT (TOTES LES PORTES TINDRAN TOPALL)

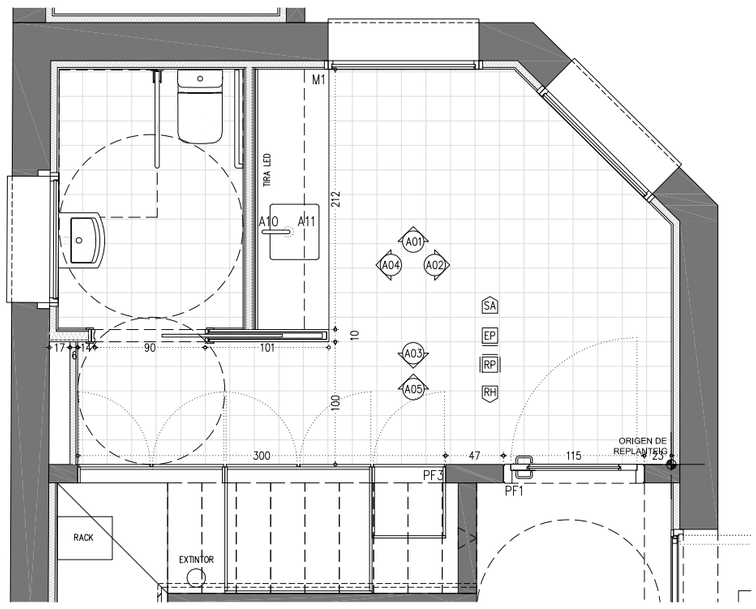

PLANTA

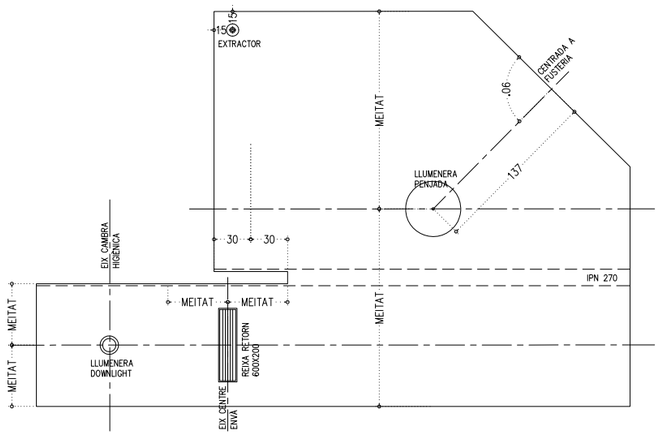

PLANTA SOSTRES

S APARELLS SANITARIS

- S1 LAVABO MURAL ROCA MODEL "HALL" DE 45,5 X 40 cm.
- S2 INODOR DE PORCELLANA ROCA MODEL "DAMA SENSO COMPACT" DE 36,5 X 60 cm. AMB SEIENT ADAPTAT

A ACCESSORIS

- A1 AIXETA TEMPORITZADA, AMB PULSADOR D'UNA AIGUA PER A COL.LOCAR SOBRE TAULELL ROCA MODEL "SPRINT"
- A2 PORTA ROTLLOS INDUSTRIAL Ø230mm D'ACER INOX. SATINAT TIPUS "NOFER"
- A3 ASSECADOR DE MANS AMB SENSOR D'ACER INOX. SATINAT "NOFER" TIPUS "BIGFLOW" 01451.S
- A4 BARRA DE SUPORT BATENT D'ACER INOXIDABLE AMB PORTA ROTLLOS
- A5 BARRA DE SUPORT RECTA D'ACER INOX.
- A6 PENJADOR AMB PLACA DE MUNTATGE A DEFINIR EN OBRA PER LA D.F.
- A7 DOSSIFICADOR DE SABÓ D'ACER INOXIDABLE VERTICAL MURAL 1200ml. TIPUS "NOFER" MODEL"03041S"
- A8 MIRALL INCOLOR SOBREPOSAT DE 110 X 70 cm e:5mm AMB CLIPS DE FIXACIÓ D'ACER INOXIDABLE.
- A09 SIFÓ FLEXIBLE
- A10 AIXETA MONOMANDO DE CANYA ALTA D'ACER CROMAT PER A COL.LOCAR SOBRE TAULELL DE CUINA. TIPUS FRANKE SERIE "MARIS" O SIMILAR.
- A11 AIGÜERA ENCASTADA/ A RAS D'ACER INOXIDABLE TIPUS FRANKE "MYTHOS MYX 210-45"

LLEGENDA DE PINTURES I ACABATS

TOT L'ACER GALVANITZAT VIST SERÀ GALVANITZAT EN CALENT DE 100µ SENSE FOSFATAR.
TOT L'ACER GALVANITZAT PER PINTAR SERÀ AMB APLICACIÓ D'IMPRIMACIÓ FOSFATANT I DUES CAPES D'ACABAT AMB ESMALT SATINAT, COLOR A DEFINIR PER LA DF.
TOT L'ACER INOXIDABLE SERÀ AISI 316
TOTA LA FUSTA SERÀ CERTIFICADA FSC, PEFC.
LA FUSTA SITUADA A L'EXTERIOR SERÀ COM A MÍNIM RISC 3 I DISPOSARÀ COM A TRACTAMENT BASE UNA APLICACIÓ DE PROTECCIÓ FUNGICIDA I UN TRACTAMENT HIDROFUGANT TRANSPARENT I PROTECTOR UV.
LA FUSTA INTERIOR DISPOSARÀ D'UN TRACTAMENT DE PROTECCIÓ FUNGICIDA I UN TRACTAMENT AMB LASUR A L'AIGUA AMB ZERO VOC

-COTES DE NIVELL EN METRES
-COTES DIMENSIONALS EN CENTÍMETRES
-LES COTES RELATIVES S'INDIQUEN ±0.00 RESPECTE LA COTA DE REFERÈNCIA (NIVELL DE PAVIMENT ACABAT PLANTA BAIXA)
-TOTES LES DIMENSIONS SERAN DEGUDAMENT COMPROVADES EN OBRA
-TOTA LA INFORMACIÓ REFERENT A ESTAT ACTUAL S'HA COMPILAT DE DIFERENTS FONTS

N

PROMOTOR Ajuntament de Sabadell Estratègia DUSI Sabadell	EQUIP CONSULTOR JAAS JULIÀ ARQUITECTES ASSOCIATS S.L.	ARQUITECTES AUTORS JOSEP Mª. JULIÀ CAPDEVILA MANUEL JULIÀ VERDAGUER ALBERT CLÈRIES VILAMAJÓ JORDI GORGUES XIXONS	TÍTOL DEL PROJECTE PROJECTE BÀSIC I D'EXECUCIÓ DEL VIVER DE CREACIÓ ESCOLA ILLA A LA NAU J DEL CONJUNT SALLARÈS DEU DE SABADELL	ESCALES 1:25 ORIGINALS DIN A-1 0 0,5 1 m. GRÀFIQUES	NOM DEL PLÀNOL COMPARTIMENTACIÓ I ACABATS INTERIORS ZONES HUMIDES OFFICE	DATA JULIOL 2022 NOM FITXER 4.04.01.dwg	NÚM. PLÀNOL 4.04.01.F1 FULL 1 DE 2

Aquest document ha estat firmat per JORDI GORGUES a les 18:24 del dia 21/07/2022, ALBERT CLERIES a les 18:56 del dia 21/07/2022, MANUEL JULIA a les 19:18 del dia 21/07/2022, MANUEL JULIA CAPDEVILA a les 09:28 del dia 22/07/2022. Mitjançant el codi de verificació segura 4G2MJ96NU0U42P5L0X77 pot comprovar la validesa de la firma electrònica dels documents signats al lloc web que li proporciona l'entitat emissora d'aquest document.

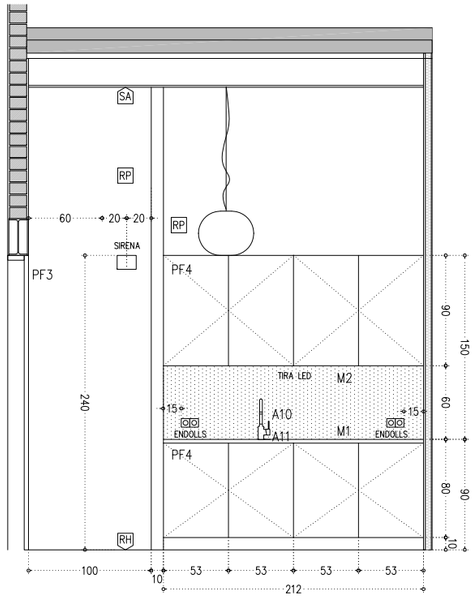

A04 - ALÇAT 04 - OFFICE

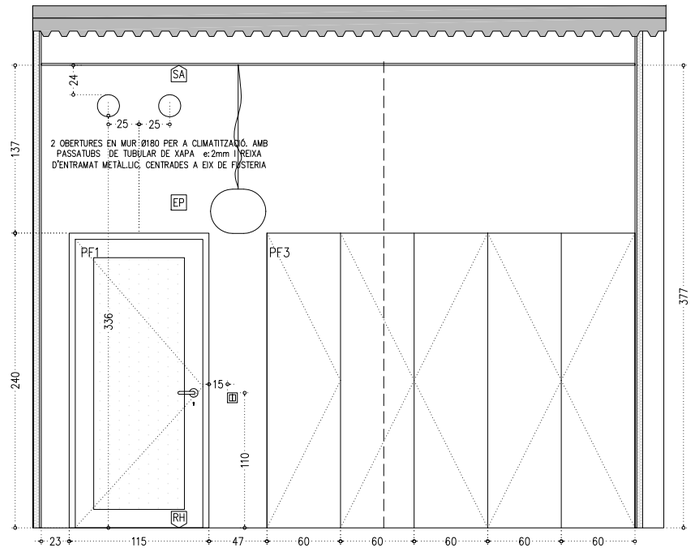

A03 - ALÇAT 03 - OFFICE

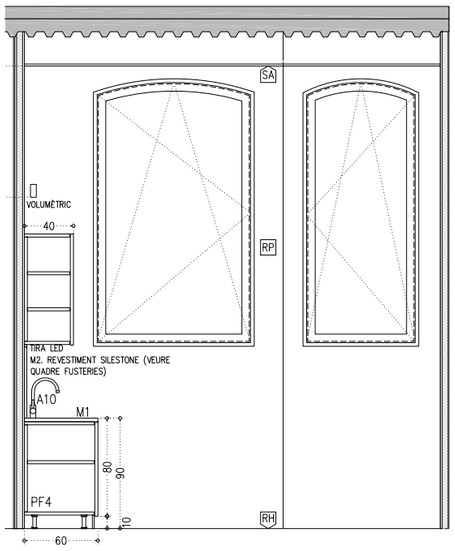

A05 - ALÇAT 05 - OFFICE

PARAMENTS VERTICALS

- EP ENGUIXAT FÍ I PINTAT AMB PINTURA PLÀSTICA DE RESISTÈNCIA AL FREGAT HUMIT AMB CONSERVANT ANTIFONG, ACABAT SATINAT COLOR A DEFINIR PER LA DF.
- RP REJUNTAT I PINTAT AMB PINTURA PLÀSTICA DE RESISTÈNCIA AL FREGAT HUMIT AMB CONSERVANT ANTIFONG, ACABAT SATINAT COLOR A DEFINIR PER LA DF.
- EN ENRAJOLAT AMB GRES PORCELLÀNIC TÈCNIC DE COLOR EN MASSA FORMAT 10x10cm COLOR A DEFINIR PER LA DF ACABAT MAT. JUNTES DE 1mm. COL.LOCAT SEGONS DETALL AMB MORTER COLA C2-TE SOBRE SUPORT I BEURADA CG2 DE COLOR GRIS CLAR, SEGONS INDICACIONS DE LA D.F.
- AP ARREBOSSAT DE MORTER DE CIMENT ARREMOLINAT DE GRA FÍ, ACABAT AMB PINTURA PLÀSTICA SATINADA COLOR A DEFINIR PER LA DF.

PAVIMENTS

- FM PAVIMENT DE FORMIGÓ LLEUGER DE 7cm DE GRUIX HLNE-20/F/8/IIa VIBRAT I REMOLINAT MECÀNIC AFEGINT 4kg/m2 DE POLS DE QUARS CORINDON, ARMAT AMB FIBRES DE POLIPROPILÈ TIPUS MASTERFIBER, ACABAT FRATASSAT AMB TRACTAMENT ANTIPOLS, ENDURIDOR I SEGELLADOR HIDROFÒBIC DE NANO-LITI TIPUS PENTRA-SIL(244+). CLASSE 2
- RH PAVIMENT DE RAJOLA HIDRÀULICA DE RECUPERACIÓ. CLASSE 2

SÒCOLS

- ST SÒCOL DE MDF HIDRÒFUG DE GRUIX 15mm I 6cm D'ALÇADA PER PINTAR PER A COL.LOCAR ENRASAT EN EL TRASDOSSAT MITJANÇANT PERFIL D'ALUMINI D'ARRENCADA TIPUS "METAL-LINE 88"
- SM SÒCOL DE MDF HIDRÒFUG DE GRUIX 15mm I 6cm D'ALÇADA PER PINTAR PER A COL.LOCAR ENRASAT A L'ENGUIXAT ADHERIT AMB ADHESIU DE MUNTATGE AL MUR DE MAÓ CALAT.

SOSTRE/ CEL RAS

- SC FALS SOSTRE CONTINU DE PLACA DE GUIX LÀMINAT DE 15mm. ACABAT AMB PINTURA DE RESINES, COLOR A DEFINIR PER DF. AMB REGISTRES NECESSARIS.
- SH FALS SOSTRE CONTINU DE PLACA HIDRÒFUGA DE GUIX LÀMINAT DE 15mm. ACABAT AMB PINTURA DE RESINES, COLOR A DEFINIR PER DF. AMB REGISTRES NECESSARIS.
- SA FALS SOSTRE CONTINU FONOABSORBENT, DE PLACA DE GUIX PERFORADA DE 12.5mm. AMB VEL ACÚSTIC ADHERIT. PLACA TÍPUS RIGITONE O EQUIVALENT, PER A PINTAR AMB PINTURA PLÀSTICA, COLOR A DEFINIR PER LA DF. AMB REGISTRES NECESSARIS.
- TA PANELL SANDVITX DE FUSTA TIPUS THERMOCHIP TKH/15-120-16 O EQUIVALENT, AMB PANELL EXTERIOR D'AGLOMERAT HIDRÒFUG I ACABAT INTERIOR DE VIRUTES DE FUSTA I MAGNESITA TIPUS "HERAKLIT". PER A PINTAR AMB PINTURA PLÀSTICA. COLOR A DEFINIR PER LA DF.
- PI PROTECCIÓ MITJANÇANT PINTURA INTUMESCENT MONOCOMPONENT A L'AIGUA, A BASE DE COPOLÍMERS ACRÍLICS TIPUS PROMAPAINT -SC4 AMB L'APLICACIÓ NECESSÀRIA PER A GARANTIR UNA RESISTÈNCIA EI60 ALS PERFILS METÀL.LICS, AMB POSTERIOR PINTAT AMB PINTURA EPOXI. COLOR A DEFINIR PER LA DF.
- PV PROTECCIÓ MITJANÇANT MORTER IGNÍFUG PROJECTAT DE CIMENT I PERLITA AMB VERMICULITA DE 500kg/m3 DE DENSITAT, PROJECTAT SOBRE PERFILS METÀL.LICS PER A GARANTIR UNA PROTECCIÓ EI60.
- VI APLICACIÓ DE VERNÍS IGNÍFUG PER GARANTIR UNA RESISTÈNCIA AL FOC EI30, TIPUS AITHON PV33 O SIMILAR.

COBERTA

- TA COBERTA LLEUGERA ACABAT AMB TEULA ÀRAB DE RECUPERACIÓ SOBRE RASTELLAT
- RC COBERTA PLANA INVERTIDA AMB ACABAT DE RAJOLA CERÀMICA.
- PC COBERTA LLEUGERA DE PANELL D'ACER LACAT.

FUSTERIA (*)

- F FUSTERIA DE FUSTA
- A FUSTERIA D'ALUMINI I ACER
- V FUSTERIA DE VIDRE

SERRALLERIA/BARANES (*)

- P PASSAMÀ
- R REIXES I RELLIGUES
- SB SOBRE-EIXIDOR
- LV LÍNIA DE VIDA

*VEURE DETALLS EN QUADRES DE FUSTERIA INT/EXT (TOTES LES PORTES TINDRAN TOPALL)

S APARELLS SANITARIS

- S1 LAVABO MURAL ROCA MODEL "HALL" DE 45,5 X 40 cm.
- S2 INODOR DE PORCELLANA ROCA MODEL "DAMA SENSO COMPACT" DE 36,5 X 60 cm. AMB SEIENT ADAPTAT

A ACCESSORIS

- A1 AIXETA TEMPORITZADA, AMB PULSADOR D'UNA AIGUA PER A COL.LOCAR SOBRE TAULELL ROCA MODEL "SPRINT"
- A2 PORTA ROTLLOS INDUSTRIAL Ø230mm D'ACER INOX. SATINAT TIPUS "NOFER"
- A3 ASSECADOR DE MANS AMB SENSOR D'ACER INOX. SATINAT "NOFER" TIPUS "BIGFLOW" 01451.S
- A4 BARRA DE SUPORT BATENT D'ACER INOXIDABLE AMB PORTA ROTLLOS
- A5 BARRA DE SUPORT RECTA D'ACER INOX.
- A6 PENJADOR AMB PLACA DE MUNTATGE A DEFINIR EN OBRA PER LA D.F.
- A7 DOSSIFICADOR DE SABÓ D'ACER INOXIDABLE VERTICAL MURAL 1200ml. TIPUS "NOFER" MODEL"03041S"
- A8 MIRALL INCOLOR SOBREPOSAT DE 110 X 70 cm e:5mm AMB CLIPS DE FIXACIÓ D'ACER INOXIDABLE.
- A09 SIFÓ FLEXIBLE
- A10 AIXETA MONOMANDO DE CANYA ALTA D'ACER CROMAT PER A COL.LOCAR SOBRE TAULELL DE CUINA. TIPUS FRANKE SERIE "MARIS" O SIMILAR.
- A11 AIGÜERA ENCASTADA/ A RAS D'ACER INOXIDABLE TIPUS FRANKE "MYTHOS MYX 210-45"

LLEGENDA DE PINTURES I ACABATS

TOT L'ACER GALVANITZAT VIST SERÀ GALVANITZAT EN CALENT DE 100µ SENSE FOSFATAR.
TOT L'ACER GALVANITZAT PER PINTAR SERÀ AMB APLICACIÓ D'IMPRIMACIÓ FOSFATANT I DUES CAPES D'ACABAT AMB ESMALT SATINAT, COLOR A DEFINIR PER LA DF.
TOT L'ACER INOXIDABLE SERÀ AISI 316
TOTA LA FUSTA SERÀ CERTIFICADA FSC, PEFC.
LA FUSTA SITUADA A L'EXTERIOR SERÀ COM A MÍNIM RISC 3 I DISPOSARÀ COM A TRACTAMENT BASE UNA APLICACIÓ DE PROTECCIÓ FUNGICIDA I UN TRACTAMENT HIDROFUGANT TRANSPARENT I PROTECTOR UV.
LA FUSTA INTERIOR DISPOSARÀ D'UN TRACTAMENT DE PROTECCIÓ FUNGICIDA I UN TRACTAMENT AMB LASUR A L'AIGUA AMB ZERO VOC

- COTES DE NIVELL EN METRES
- COTES DIMENSIONALS EN CENTÍMETRES
- LES COTES RELATIVES S'INDIQUEN ±0.00 RESPECTE LA COTA DE REFERÈNCIA (NIVELL DE PAVIMENT ACABAT PLANTA BAIXA)
- TOTES LES DIMENSIONS SERAN DEGUDAMENT COMPROVADES EN OBRA
- TOTA LA INFORMACIÓ REFERENT A ESTAT ACTUAL S'HA COMPILAT DE DIFERENTS FONTS

N

PROMOTOR	EQUIP CONSULTOR	ARQUITECTES AUTORS	TÍTOL DEL PROJECTE	ESCALES	NOM DEL PLÀNOL	DATA / NOM FITXER	NÚM. PLÀNOL
Ajuntament de Sabadell · Estratègia DUSI Sabadell	JAAS JULIÀ ARQUITECTES ASSOCIATS S.L.	JOSEP Mª. JULIÀ CAPDEVILA · ALBERT CLÈRIES VILAMAJÓ · MANUEL JULIÀ VERDAGUER · JORDI GORGUES XIXONS	PROJECTE BÀSIC I D'EXECUCIÓ DEL VIVER DE CREACIÓ ESCOLA ILLA A LA NAU J DEL CONJUNT SALLARÈS DEU DE SABADELL	1:25 (0 0,5 1 m.) ORIGINALS DIN A-1 GRÀFIQUES	COMPARTIMENTACIÓ I ACABATS INTERIORS ZONES HUMIDES OFFICE	JULIOL 2022 / 4.04.01.dwg	4.04.01.F2 FULL...2...DE...2...

Aquest document ha estat firmat per JORDI GORGUES a les 18:24 del dia 21/07/2022, ALBERT CLERIES a les 18:56 del dia 21/07/2022, MANUEL JULIA a les 19:18 del dia 21/07/2022, MANUEL JULIA CAPDEVILA a les 09:28 del dia 22/07/2022. Mitjançant el codi de verificació segura 4G2MJ96NU0U42P5L0X77 pot comprovar la validesa de la firma electrònica dels documents signats al lloc web que li proporciona l'entitat emissora d'aquest document.

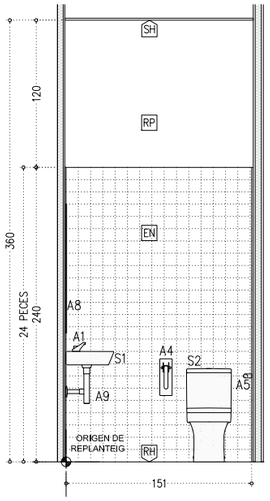

A01 - ALÇAT 01 - CAMBRA HIGIÈNICA

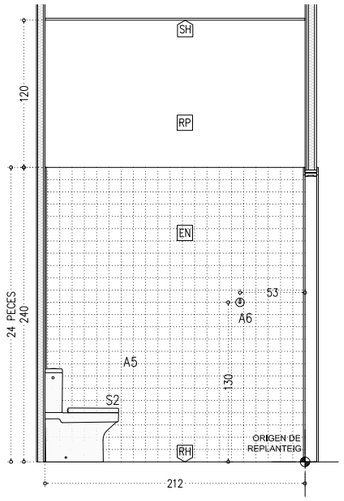

A02 - ALÇAT 02 - CAMBRA HIGIÈNICA

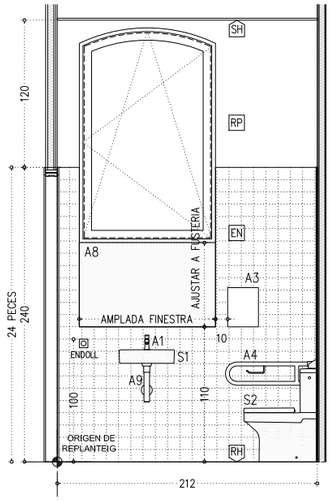

A04 - ALÇAT 04 - CAMBRA HIGIÈNICA

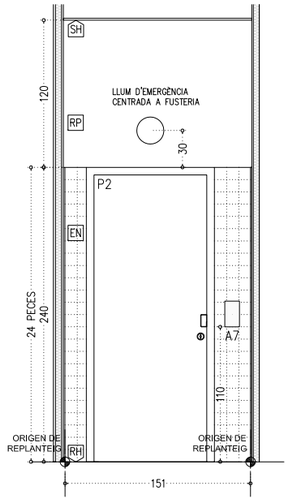

A03 - ALÇAT 03 - CAMBRA HIGIÈNICA

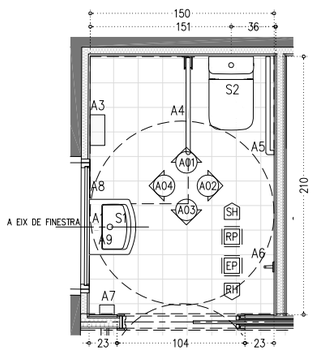

PLANTA

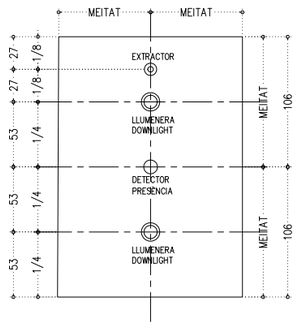

PLANTA SOSTRES

PARAMENTS VERTICALS

- EP ENGUIXAT FÍ I PINTAT AMB PINTURA PLÀSTICA DE RESISTÈNCIA AL FREGAT HUMIT AMB CONSERVANT ANTIFONG, ACABAT SATINAT COLOR A DEFINIR PER LA DF.
- RP REJUNTAT I PINTAT AMB PINTURA PLÀSTICA DE RESISTÈNCIA AL FREGAT HUMIT AMB CONSERVANT ANTIFONG, ACABAT SATINAT COLOR A DEFINIR PER LA DF.
- EN ENRAJOLAT AMB GRES PORCELLÀNIC TÈCNIC DE COLOR EN MASSA FORMAT 10x10cm COLOR A DEFINIR PER LA DF ACABAT MAT. JUNTES DE 1mm. COL.LOCAT SEGONS DETALL AMB MORTER COLA C2-TE SOBRE SUPORT I BEURADA CG2 DE COLOR GRIS CLAR, SEGONS INDICACIONS DE LA D.F.
- AP ARREBOSSAT DE MORTER DE CIMENT ARREMOLINAT DE GRA FÍ, ACABAT AMB PINTURA PLÀSTICA SATINADA COLOR A DEFINIR PER LA DF.

PAVIMENTS

- FM PAVIMENT DE FORMIGÓ LLEUGER DE 7cm DE GRUIX HLNE-20/F/8/IIa VIBRAT I REMOLINAT MECÀNIC AFEGINT 4kg/m2 DE POLS DE QUARS CORINDON, ARMAT AMB FIBRES DE POLIPROPILÈ TIPUS MASTERFIBER, ACABAT FRATASSAT AMB TRACTAMENT ANTIPOLS, ENDURIDOR I SEGELLADOR HIDROFÒBIC DE NANO-LITI TIPUS PENTRA-SIL(244+). CLASSE 2
- RH PAVIMENT DE RAJOLA HIDRÀULICA DE RECUPERACIÓ. CLASSE 2

SÒCOLS

- ST SÒCOL DE MDF HIDRÒFUG DE GRUIX 15mm I 6cm D'ALÇADA PER PINTAR PER A COL.LOCAR ENRASAT EN EL TRASDOSSAT MITJANÇANT PERFIL D'ALUMINI D'ARRENCADA TIPUS "METAL-LINE 88"
- SM SÒCOL DE MDF HIDRÒFUG DE GRUIX 15mm I 6cm D'ALÇADA PER PINTAR PER A COL.LOCAR ENRASAT A L'ENGUIXAT ADHERIT AMB ADHESIU DE MUNTATGE AL MUR DE MAÓ CALAT.

SOSTRE/ CEL RAS

- SC FALS SOSTRE CONTINU DE PLACA DE GUIX LÀMINAT DE 15mm. ACABAT AMB PINTURA DE RESINES, COLOR A DEFINIR PER DF. AMB REGISTRES NECESSARIS.
- SH FALS SOSTRE CONTINU DE PLACA HIDRÒFUGA DE GUIX LÀMINAT DE 15mm. ACABAT AMB PINTURA DE RESINES, COLOR A DEFINIR PER DF. AMB REGISTRES NECESSARIS.
- SA FALS SOSTRE CONTINU FONOABSORBENT, DE PLACA DE GUIX PERFORADA DE 12,5mm. AMB VEL ACÚSTIC ADHERIT. PLACA TÍPUS RIGITONE O EQUIVALENT, PER A PINTAR AMB PINTURA PLÀSTICA, COLOR A DEFINIR PER LA DF. AMB REGISTRES NECESSARIS.
- TA PANELL SANDVITX DE FUSTA TIPUS THERMOCHIP TKH/15-120-16 O EQUIVALENT, AMB PANELL EXTERIOR D'AGLOMERAT HIDRÒFUG I ACABAT INTERIOR DE VIRUTES DE FUSTA I MAGNESITA TIPUS "HERAKLIT". PER A PINTAR AMB PINTURA PLÀSTICA. COLOR A DEFINIR PER LA DF.
- PI PROTECCIÓ MITJANÇANT PINTURA INTUMESCENT MONOCOMPONENT A L'AIGUA, A BASE DE COPOLÍMERS ACRÍLICS TIPUS PROMAPAINT -SC4 AMB L'APLICACIÓ NECESSÀRIA PER A GARANTIR UNA RESISTÈNCIA EI60 ALS PERFILS METÀL.LICS, AMB POSTERIOR PINTAT AMB PINTURA EPOXI. COLOR A DEFINIR PER LA DF.
- PV PROTECCIÓ MITJANÇANT MORTER IGNÍFUG PROJECTAT DE CIMENT I PERLITA AMB VERMICULITA DE 500kg/m3 DE DENSITAT, PROJECTAT SOBRE PERFILS METÀL.LICS PER A GARANTIR UNA PROTECCIÓ EI60.
- VI APLICACIÓ DE VERNÍS IGNÍFUG PER GARANTIR UNA RESISTÈNCIA AL FOC EI30, TIPUS AITHON PV33 O SIMILAR.

COBERTA

- TA COBERTA LLEUGERA ACABAT AMB TEULA ÀRAB DE RECUPERACIÓ SOBRE RASTELLAT
- RC COBERTA PLANA INVERTIDA AMB ACABAT DE RAJOLA CERÀMICA.
- PC COBERTA LLEUGERA DE PANELL D'ACER LACAT.

FUSTERIA (*)

- F FUSTERIA DE FUSTA
- A FUSTERIA D'ALUMINI I ACER
- V FUSTERIA DE VIDRE

SERRALLERIA/BARANES (*)

- P PASSAMÀ
- R REIXES I RELLIGUES
- SB SOBRE-EIXIDOR
- LV LÍNIA DE VIDA

*VEURE DETALLS EN QUADRES DE FUSTERIA INT/EXT (TOTES LES PORTES TINDRAN TOPALL)

S APARELLS SANITARIS

- S1 LAVABO MURAL ROCA MODEL "HALL" DE 45,5 X 40 cm.
- S2 INODOR DE PORCELLANA ROCA MODEL "DAMA SENSO COMPACT" DE 36,5 X 60 cm. AMB SEIENT ADAPTAT

A ACCESSORIS

- A1 AIXETA TEMPORITZADA, AMB PULSADOR D'UNA AIGUA PER A COL.LOCAR SOBRE TAULELL ROCA MODEL "SPRINT"
- A2 PORTA ROTLLOS INDUSTRIAL Ø230mm D'ACER INOX. SATINAT TIPUS "NOFER"
- A3 ASSECADOR DE MANS AMB SENSOR D'ACER INOX. SATINAT "NOFER" TIPUS "BIGFLOW" 01451.S
- A4 BARRA DE SUPORT BATENT D'ACER INOXIDABLE AMB PORTA ROTLLOS
- A5 BARRA DE SUPORT RECTA D'ACER INOX.
- A6 PENJADOR AMB PLACA DE MUNTATGE A DEFINIR EN OBRA PER LA D.F.
- A7 DOSSIFICADOR DE SABÓ D'ACER INOXIDABLE VERTICAL MURAL 1200ml. TIPUS "NOFER" MODEL"03041S"
- A8 MIRALL INCOLOR SOBREPOSAT DE 110 X 70 cm e:5mm AMB CLIPS DE FIXACIÓ D'ACER INOXIDABLE.
- A09 SIFÓ FLEXIBLE
- A10 AIXETA MONOMANDO DE CANYA ALTA D'ACER CROMAT PER A COL.LOCAR SOBRE TAULELL DE CUINA. TIPUS FRANKE SERIE "MARIS" O SIMILAR.
- A11 AIGÜERA ENCASTADA/ A RAS D'ACER INOXIDABLE TIPUS FRANKE "MYTHOS MYX 210-45"

LLEGENDA DE PINTURES I ACABATS

TOT L'ACER GALVANITZAT VIST SERÀ GALVANITZAT EN CALENT DE 100µ SENSE FOSFATAR.
TOT L'ACER GALVANITZAT PER PINTAR SERÀ AMB APLICACIÓ D'IMPRIMACIÓ FOSFATANT I DUES CAPES D'ACABAT AMB ESMALT SATINAT, COLOR A DEFINIR PER LA DF.
TOT L'ACER INOXIDABLE SERÀ AISI 316
TOTA LA FUSTA SERÀ CERTIFICADA FSC, PEFC.
LA FUSTA SITUADA A L'EXTERIOR SERÀ COM A MÍNIM RISC 3 I DISPOSARÀ COM A TRACTAMENT BASE UNA APLICACIÓ DE PROTECCIÓ FUNGICIDA I UN TRACTAMENT HIDROFUGANT TRANSPARENT I PROTECTOR UV.
LA FUSTA INTERIOR DISPOSARÀ D'UN TRACTAMENT DE PROTECCIÓ FUNGICIDA I UN TRACTAMENT AMB LASUR A L'AIGUA AMB ZERO VOC

- COTES DE NIVELL EN METRES
- COTES DIMENSIONALS EN CENTÍMETRES
- LES COTES RELATIVES S'INDIQUEN ±0.00 RESPECTE LA COTA DE REFERÈNCIA (NIVELL DE PAVIMENT ACABAT PLANTA BAIXA)
- TOTES LES DIMENSIONS SERAN DEGUDAMENT COMPROVADES EN OBRA
- TOTA LA INFORMACIÓ REFERENT A ESTAT ACTUAL S'HA COMPILAT DE DIFERENTS FONTS

N

PROMOTOR	EQUIP CONSULTOR	ARQUITECTES AUTORS	TÍTOL DEL PROJECTE	ESCALES	NOM DEL PLÀNOL	DATA	NÚM. PLÀNOL
Ajuntament de Sabadell · Estratègia DUSI Sabadell	JAAS JULIÀ ARQUITECTES ASSOCIATS S.L.	JOSEP Mª. JULIÀ CAPDEVILA, MANUEL JULIÀ VERDAGUER, ALBERT CLÈRIES VILAMAJÓ, JORDI GORGUES XIXONS	PROJECTE BÀSIC I D'EXECUCIÓ DEL VIVER DE CREACIÓ ESCOLA ILLA A LA NAU J DEL CONJUNT SALLARÈS DEU DE SABADELL	1:25 (0 0,5 1m) ORIGINALS DIN A-1 GRÀFIQUES	COMPARTIMENTACIÓ I ACABATS INTERIORS ZONES HUMIDES CAMBRA HIGIÈNICA	JULIOL 2022	4.04.02.F1
						NOM FITXER 4.04.02.dwg	FULL.....1.....DE.....1.....

Aquest document ha estat firmat per JORDI GORGUES a les 18:24 del dia 21/07/2022, ALBERT CLERIES a les 18:56 del dia 21/07/2022, MANUEL JULIA a les 19:18 del dia 21/07/2022, MANUEL JULIA CAPDEVILA a les 09:28 del dia 22/07/2022. Mitjançant el codi de verificació segura 4G2M196N0U042P5L0X77 pot comprovar la validesa de la firma electrònica dels documents signats al lloc web que li proporciona l'entitat emissora d'aquest document.

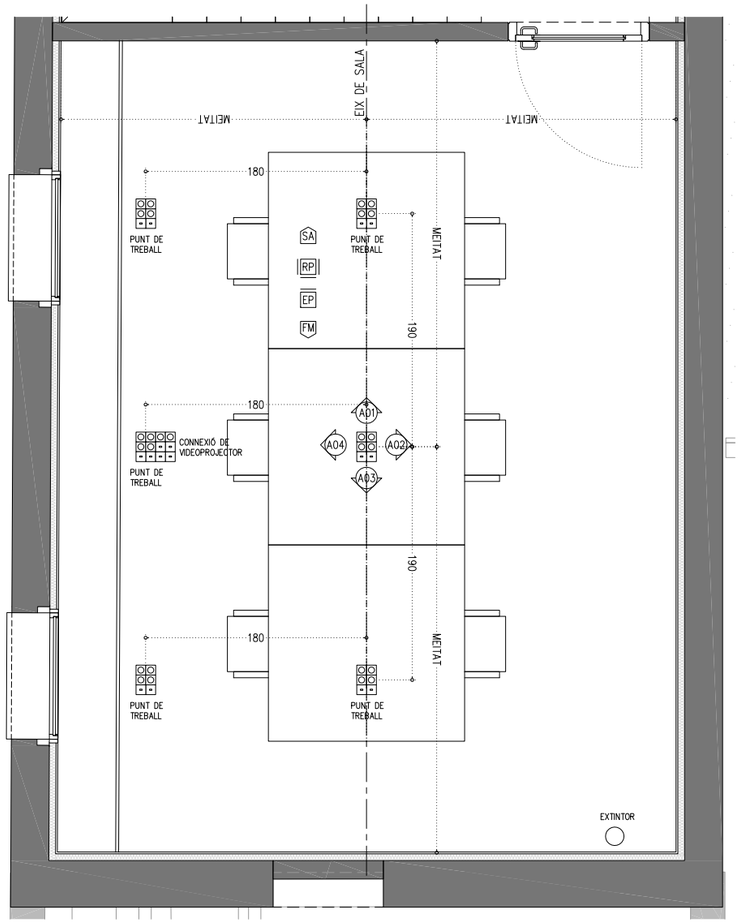

PLANTA

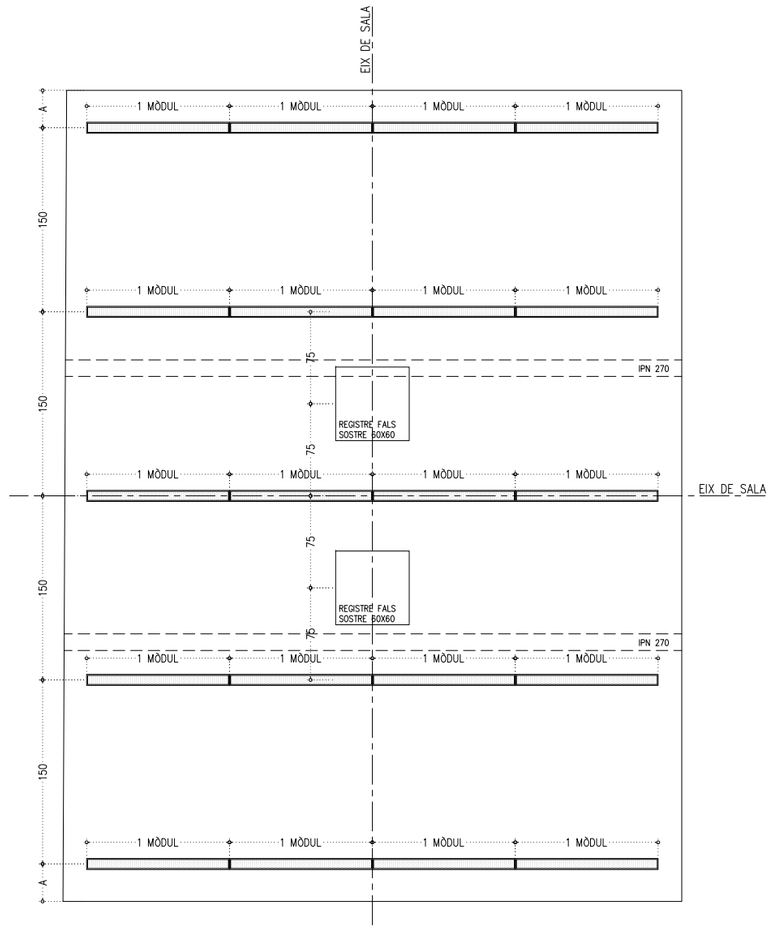

PLANTA SOSTRES

PARAMENTS VERTICALS

- EP ENGUIXAT FÍ I PINTAT AMB PINTURA PLÀSTICA DE RESISTÈNCIA AL FREGAT HUMIT AMB CONSERVANT ANTIFONG, ACABAT SATINAT COLOR A DEFINIR PER LA DF.
- RP REJUNTAT I PINTAT AMB PINTURA PLÀSTICA DE RESISTÈNCIA AL FREGAT HUMIT AMB CONSERVANT ANTIFONG, ACABAT SATINAT COLOR A DEFINIR PER LA DF.
- EN ENRAJOLAT AMB GRES PORCELLÀNIC TÈCNIC DE COLOR EN MASSA FORMAT 10x10cm COLOR A DEFINIR PER LA DF ACABAT MAT. JUNTES DE 1mm. COL.LOCAT SEGONS DETALL AMB MORTER COLA C2-TE SOBRE SUPORT I BEURADA CG2 DE COLOR GRIS CLAR, SEGONS INDICACIONS DE LA D.F.
- AP ARREBOSSAT DE MORTER DE CIMENT ARREMOLINAT DE GRA FÍ, ACABAT AMB PINTURA PLÀSTICA SATINADA COLOR A DEFINIR PER LA DF.

PAVIMENTS

- FM PAVIMENT DE FORMIGÓ LLEUGER DE 7cm DE GRUIX HLNE-20/F/8/IIa VIBRAT I REMOLINAT MECÀNIC AFEGINT 4kg/m2 DE POLS DE QUARS CORINDON, ARMAT AMB FIBRES DE POLIPROPILÈ TIPUS MASTERFIBER, ACABAT FRATASSAT AMB TRACTAMENT ANTIPOLS, ENDURIDOR I SEGELLADOR HIDROFÒBIC DE NANO-LITI TÍPUS PENTRA-SIL(244+). CLASSE 2
- RH PAVIMENT DE RAJOLA HIDRÀULICA DE RECUPERACIÓ. CLASSE 2

SÒCOLS

- ST SÒCOL DE MDF HIDRÒFUG DE GRUIX 15mm I 6cm D'ALÇADA PER PINTAR PER A COL.LOCAR ENRASAT EN EL TRASDOSSAT MITJANÇANT PERFIL D'ALUMINI D'ARRENCADA TÍPUS "METAL-LINE 88"
- SM SÒCOL DE MDF HIDRÒFUG DE GRUIX 15mm I 6cm D'ALÇADA PER PINTAR PER A COL.LOCAR ENRASAT A L'ENGUIXAT ADHERIT AMB ADHESIU DE MUNTATGE AL MUR DE MAÓ CALAT.

SOSTRE/ CEL RAS

- SC FALS SOSTRE CONTINU DE PLACA DE GUIX LÀMINAT DE 15mm. ACABAT AMB PINTURA DE RESINES, COLOR A DEFINIR PER DF. AMB REGISTRES NECESSARIS.
- SH FALS SOSTRE CONTINU DE PLACA HIDRÒFUGA DE GUIX LÀMINAT DE 15mm. ACABAT AMB PINTURA DE RESINES, COLOR A DEFINIR PER DF. AMB REGISTRES NECESSARIS.
- SA FALS SOSTRE CONTINU FONOABSORBENT, DE PLACA DE GUIX PERFORADA DE 12,5mm. AMB VEL ACÚSTIC ADHERIT. PLACA TÍPUS RIGITONE O EQUIVALENT, PER A PINTAR AMB PINTURA PLÀSTICA, COLOR A DEFINIR PER LA DF. AMB REGISTRES NECESSARIS.
- TA PANELL SANDVITX DE FUSTA TÍPUS THERMOCHIP TKH/15-120-16 O EQUIVALENT, AMB PANELL EXTERIOR D'AGLOMERAT HIDRÒFUG I ACABAT INTERIOR DE VIRUTES DE FUSTA I MAGNESITA TÍPUS "HERAKLIT". PER A PINTAR AMB PINTURA PLÀSTICA. COLOR A DEFINIR PER LA DF.
- PI PROTECCIÓ MITJANÇANT PINTURA INTUMESCENT MONOCOMPONENT A L'AIGUA, A BASE DE COPOLÍMERS ACRÍLICS TÍPUS PROMAPAINT -SC4 AMB L'APLICACIÓ NECESSÀRIA PER A GARANTIR UNA RESISTÈNCIA EI60 ALS PERFILS METÀL.LICS, AMB POSTERIOR PINTAT AMB PINTURA EPOXI. COLOR A DEFINIR PER LA DF.
- PV PROTECCIÓ MITJANÇANT MORTER IGNÍFUG PROJECTAT DE CIMENT I PERLITA AMB VERMICULITA DE 500kg/m3 DE DENSITAT, PROJECTAT SOBRE PERFILS METÀL.LICS PER A GARANTIR UNA PROTECCIÓ EI60.
- VI APLICACIÓ DE VERNÍS IGNÍFUG PER GARANTIR UNA RESISTÈNCIA AL FOC EI30, TIPUS AITHON PV33 O SIMILAR.

COBERTA

- TA COBERTA LLEUGERA ACABAT AMB TEULA ÀRAB DE RECUPERACIÓ SOBRE RASTELLAT
- RC COBERTA PLANA INVERTIDA AMB ACABAT DE RAJOLA CERÀMICA.
- PC COBERTA LLEUGERA DE PANELL D'ACER LACAT.

FUSTERIA (*)

- F FUSTERIA DE FUSTA
- A FUSTERIA D'ALUMINI I ACER
- V FUSTERIA DE VIDRE

SERRALLERIA/BARANES (*)

- P PASSAMÀ
- R REIXES I RELLIGUES
- SB SOBRE-EIXIDOR
- LV LÍNIA DE VIDA

*VEURE DETALLS EN QUADRES DE FUSTERIA INT/EXT (TOTES LES PORTES TINDRAN TOPALL)

LLEGENDA DE PINTURES I ACABATS

TOT L'ACER GALVANITZAT VIST SERÀ GALVANITZAT EN CALENT DE 100µ SENSE FOSFATAR.
TOT L'ACER GALVANITZAT PER PINTAR SERÀ AMB APLICACIÓ D'IMPRIMACIÓ FOSFATANT I DUES CAPES D'ACABAT AMB ESMALT SATINAT, COLOR A DEFINIR PER LA DF.
TOT L'ACER INOXIDABLE SERÀ AISI 316
TOTA LA FUSTA SERÀ CERTIFICADA FSC, PEFC.
LA FUSTA SITUADA A L'EXTERIOR SERÀ COM A MÍNIM RISC 3 I DISPOSARÀ COM A TRACTAMENT BASE UNA APLICACIÓ DE PROTECCIÓ FUNGICIDA I UN TRACTAMENT HIDROFUGANT TRANSPARENT I PROTECTOR UV.
LA FUSTA INTERIOR DISPOSARÀ D'UN TRACTAMENT DE PROTECCIÓ FUNGICIDA I UN TRACTAMENT AMB LASUR A L'AIGUA AMB ZERO VOC

-COTES DE NIVELL EN METRES
-COTES DIMENSIONALS EN CENTÍMETRES
-LES COTES RELATIVES S'INDIQUEN ±0.00 RESPECTE LA COTA DE REFERÈNCIA (NIVELL DE PAVIMENT ACABAT PLANTA BAIXA)
-TOTES LES DIMENSIONS SERAN DEGUDAMENT COMPROVADES EN OBRA
-TOTA LA INFORMACIÓ REFERENT A ESTAT ACTUAL S'HA COMPILAT DE DIFERENTS FONTS

N

PROMOTOR	EQUIP CONSULTOR	ARQUITECTES AUTORS	TÍTOL DEL PROJECTE	ESCALES	NOM DEL PLÀNOL	DATA	NÚM. PLÀNOL
Ajuntament de Sabadell · Estratègia DUSI_Sabadell	JAAS JULIÀ ARQUITECTES ASSOCIATS S.L.	JOSEP Mª. JULIÀ CAPDEVILA · ALBERT CLÈRIES VILAMAJÓ · MANUEL JULIÀ VERDAGUER · JORDI GORGUES XIXONS	PROJECTE BÀSIC I D'EXECUCIÓ DEL VIVER DE CREACIÓ ESCOLA ILLA A LA NAU J DEL CONJUNT SALLARÈS DEU DE SABADELL	1:25 (0 0.5 1 m.) ORIGINALS DIN A-1 GRÀFIQUES	COMPARTIMENTACIÓ I ACABATS INTERIORS ESPAIS SINGULARS COWORKING	JULIOL 2022	4.05.01.F1
						NOM FITXER 4.05.01.dwg	FULL...1...DE...2...

Aquest document ha estat firmat per JORDI GORGUES a les 18:24 del dia 21/07/2022, ALBERT CLERIES a les 18:56 del dia 21/07/2022, MANUEL JULIA a les 19:18 del dia 21/07/2022, MANUEL JULIA CAPDEVILA a les 09:28 del dia 22/07/2022. Mitjançant el codi de verificació segura 4G2MJ96NU0U42P5L0X77 pot comprovar la validesa de la firma electrònica dels documents signats al lloc web que li proporciona l'entitat emissora d'aquest document.

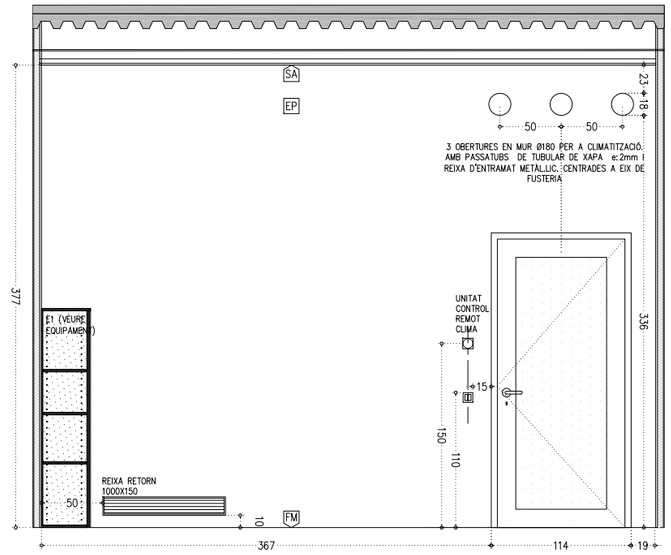

A01 - ALÇAT 01 - COWORKING

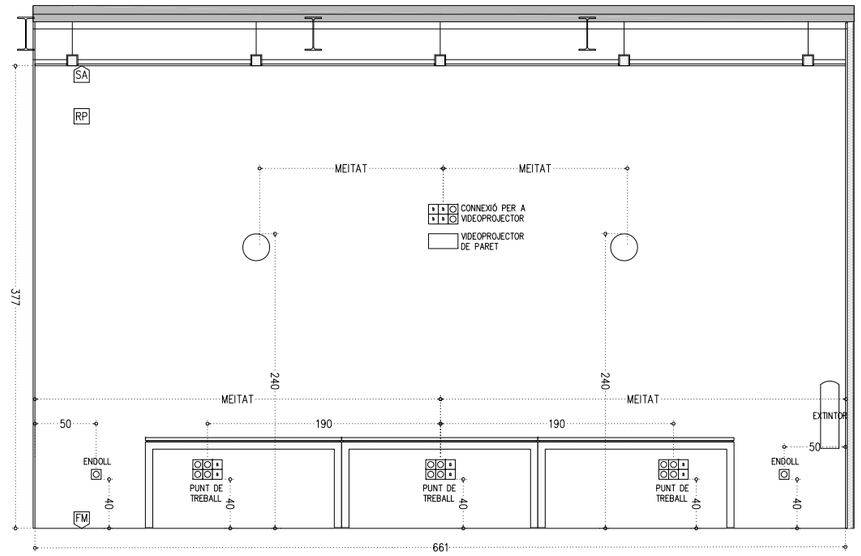

A02 - ALÇAT 02 - COWORKING

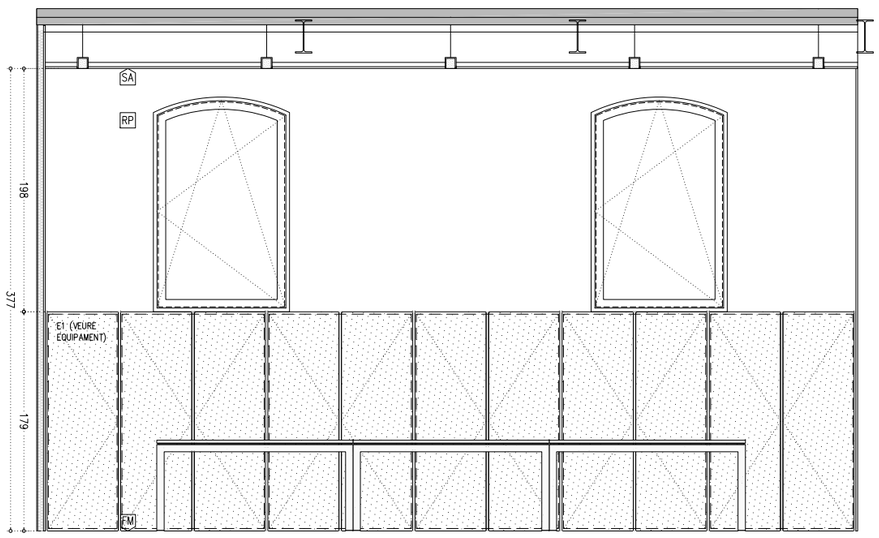

A04 - ALÇAT 04 - COWORKING

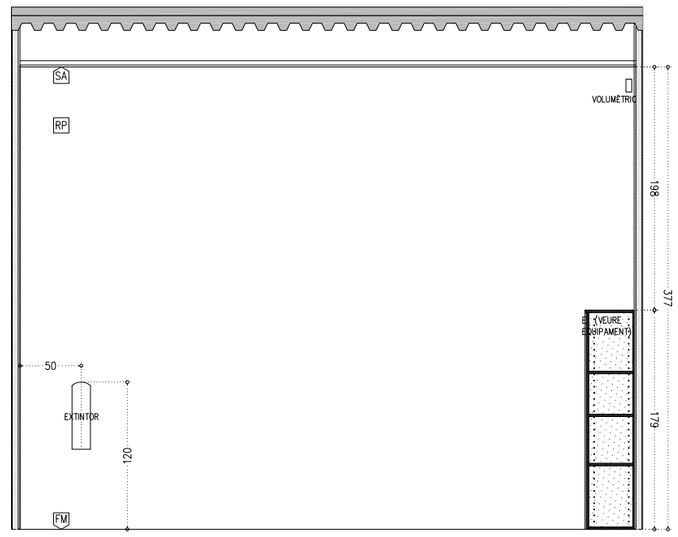

A03 - ALÇAT 03 - COWORKING

PARAMENTS VERTICALS

- EP ENGUIXAT FÍ I PINTAT AMB PINTURA PLÀSTICA DE RESISTÈNCIA AL FREGAT HUMIT AMB CONSERVANT ANTIFONG, ACABAT SATINAT COLOR A DEFINIR PER LA DF.
- RP REJUNTAT I PINTAT AMB PINTURA PLÀSTICA DE RESISTÈNCIA AL FREGAT HUMIT AMB CONSERVANT ANTIFONG, ACABAT SATINAT COLOR A DEFINIR PER LA DF.
- EN ENRAJOLAT AMB GRES PORCELLÀNIC TÈCNIC DE COLOR EN MASSA FORMAT 10x10cm COLOR A DEFINIR PER LA DF ACABAT MAT. JUNTES DE 1mm. COL.LOCAT SEGONS DETALL AMB MORTER COLA C2-TE SOBRE SUPORT I BEURADA CG2 DE COLOR GRIS CLAR, SEGONS INDICACIONS DE LA D.F.
- AP ARREBOSSAT DE MORTER DE CIMENT ARREMOLINAT DE GRA FÍ, ACABAT AMB PINTURA PLÀSTICA SATINADA COLOR A DEFINIR PER LA DF.

PAVIMENTS

- FM PAVIMENT DE FORMIGÓ LLEUGER DE 7cm DE GRUIX HLNE-20/F/8/IIa VIBRAT I REMOLINAT MECÀNIC AFEGINT 4kg/m2 DE POLS DE QUARS CORINDON, ARMAT AMB FIBRES DE POLIPROPILÈ TIPUS MASTERFIBER, ACABAT FRATASSAT AMB TRACTAMENT ANTIPOLS, ENDURIDOR I SEGELLADOR HIDROFÒBIC DE NANO-LITI TÍPUS PENTRA-SIL(244+). CLASSE 2
- RH PAVIMENT DE RAJOLA HIDRÀULICA DE RECUPERACIÓ. CLASSE 2

SÒCOLS

- ST SÒCOL DE MDF HIDRÒFUG DE GRUIX 15mm I 6cm D'ALÇADA PER PINTAR PER A COL.LOCAR ENRASAT EN EL TRASDOSSAT MITJANÇANT PERFIL D'ALUMINI D'ARRENCADA TÍPUS "METAL-LINE 88"
- SM SÒCOL DE MDF HIDRÒFUG DE GRUIX 15mm I 6cm D'ALÇADA PER PINTAR PER A COL.LOCAR ENRASAT A L'ENGUIXAT ADHERIT AMB ADHESIU DE MUNTATGE AL MUR DE MAÓ CALAT.

SOSTRE/ CEL RAS

- SC FALS SOSTRE CONTINU DE PLACA DE GUIX LÀMINAT DE 15mm. ACABAT AMB PINTURA DE RESINES, COLOR A DEFINIR PER DF. AMB REGISTRES NECESSARIS.
- SH FALS SOSTRE CONTINU DE PLACA HIDRÒFUGA DE GUIX LÀMINAT DE 15mm. ACABAT AMB PINTURA DE RESINES, COLOR A DEFINIR PER DF. AMB REGISTRES NECESSARIS.
- SA FALS SOSTRE CONTINU FONOABSORBENT, DE PLACA DE GUIX PERFORADA DE 12,5mm. AMB VEL ACÚSTIC ADHERIT. PLACA TÍPUS RIGITONE O EQUIVALENT, PER A PINTAR AMB PINTURA PLÀSTICA, COLOR A DEFINIR PER LA DF. AMB REGISTRES NECESSARIS.
- TA PANELL SANDVITX DE FUSTA TIPUS THERMOCHIP TKH/15-120-16 O EQUIVALENT, AMB PANELL EXTERIOR D'AGLOMERAT HIDRÒFUG I ACABAT INTERIOR DE VIRUTES DE FUSTA I MAGNESITA TIPUS "HERAKLIT". PER A PINTAR AMB PINTURA PLÀSTICA. COLOR A DEFINIR PER LA DF.
- PI PROTECCIÓ MITJANÇANT PINTURA INTUMESCENT MONOCOMPONENT A L'AIGUA, A BASE DE COPOLÍMERS ACRÍLICS TIPUS PROMAPAINT -SC4 AMB L'APLICACIÓ NECESSÀRIA PER A GARANTIR UNA RESISTÈNCIA EI60 ALS PERFILS METÀL.LICS, AMB POSTERIOR PINTAT AMB PINTURA EPOXI. COLOR A DEFINIR PER LA DF.
- PV PROTECCIÓ MITJANÇANT MORTER IGNÍFUG PROJECTAT DE CIMENT I PERLITA AMB VERMICULITA DE 500kg/m3 DE DENSITAT, PROJECTAT SOBRE PERFILS METÀL.LICS PER A GARANTIR UNA PROTECCIÓ EI60.
- VI APLICACIÓ DE VERNÍS IGNÍFUG PER GARANTIR UNA RESISTÈNCIA AL FOC EI30, TIPUS AITHON PV33 O SIMILAR.

COBERTA

- TA COBERTA LLEUGERA ACABAT AMB TEULA ÀRAB DE RECUPERACIÓ SOBRE RASTELLAT
- RC COBERTA PLANA INVERTIDA AMB ACABAT DE RAJOLA CERÀMICA.
- PC COBERTA LLEUGERA DE PANELL D'ACER LACAT.

FUSTERIA (*)

- F FUSTERIA DE FUSTA
- A FUSTERIA D'ALUMINI I ACER
- V FUSTERIA DE VIDRE

SERRALLERIA/BARANES (*)

- P PASSAMÀ
- R REIXES I RELLIGUES
- SB SOBRE-EIXIDOR
- LV LÍNIA DE VIDA

*VEURE DETALLS EN QUADRES DE FUSTERIA INT/EXT (TOTES LES PORTES TINDRAN TOPALL)

LLEGENDA DE PINTURES I ACABATS

TOT L'ACER GALVANITZAT VIST SERÀ GALVANITZAT EN CALENT DE 100µ SENSE FOSFATAR.
TOT L'ACER GALVANITZAT PER PINTAR SERÀ AMB APLICACIÓ D'IMPRIMACIÓ FOSFATANT I DUES CAPES D'ACABAT AMB ESMALT SATINAT, COLOR A DEFINIR PER LA DF.
TOT L'ACER INOXIDABLE SERÀ AISI 316
TOTA LA FUSTA SERÀ CERTIFICADA FSC, PEFC.
LA FUSTA SITUADA A L'EXTERIOR SERÀ COM A MÍNIM RISC 3 I DISPOSARÀ COM A TRACTAMENT BASE UNA APLICACIÓ DE PROTECCIÓ FUNGICIDA I UN TRACTAMENT HIDROFUGANT TRANSPARENT I PROTECTOR UV.
LA FUSTA INTERIOR DISPOSARÀ D'UN TRACTAMENT DE PROTECCIÓ FUNGICIDA I UN TRACTAMENT AMB LASUR A L'AIGUA AMB ZERO VOC

- COTES DE NIVELL EN METRES
- COTES DIMENSIONALS EN CENTÍMETRES
- LES COTES RELATIVES S'INDIQUEN ±0.00 RESPECTE LA COTA DE REFERÈNCIA (NIVELL DE PAVIMENT ACABAT PLANTA BAIXA)
- TOTES LES DIMENSIONS SERAN DEGUDAMENT COMPROVADES EN OBRA
- TOTA LA INFORMACIÓ REFERENT A ESTAT ACTUAL S'HA COMPILAT DE DIFERENTS FONTS

N

PROMOTOR	EQUIP CONSULTOR	ARQUITECTES AUTORS	TÍTOL DEL PROJECTE	ESCALES	NOM DEL PLÀNOL	DATA	NÚM. PLÀNOL
Ajuntament de Sabadell · Estratègia DUSI Sabadell	JAAS JULIÀ ARQUITECTES ASSOCIATS S.L.	JOSEP Mª. JULIÀ CAPDEVILA · ALBERT CLÈRIES VILAMAJÓ · MANUEL JULIÀ VERDAGUER · JORDI GORGUES XIXONS	PROJECTE BÀSIC I D'EXECUCIÓ DEL VIVER DE CREACIÓ ESCOLA ILLA A LA NAU J DEL CONJUNT SALLARÈS DEU DE SABADELL	1:25 (0 0,5 1 m.) ORIGINALS DIN A-1 GRÀFIQUES	COMPARTIMENTACIÓ I ACABATS INTERIORS ESPAIS SINGULARS COWORKING	JULIOL 2022	4.05.01.F2
						NOM FITXER 4.05.01.dwg	FULL...2...DE...2...

Aquest document ha estat firmat per JORDI GORGUES a les 18:24 del dia 21/07/2022, ALBERT CLERIES a les 18:56 del dia 21/07/2022, MANUEL JULIA a les 19:18 del dia 21/07/2022, MARIA JULIA CAPDEVILA a les 09:28 del dia 22/07/2022. Mitjançant el codi de verificació segura 4GZM196N0U42P5L0X77 pot comprovar la validesa de la firma electrònica dels documents signats al lloc web que li proporciona l'entitat emissora d'aquest document.

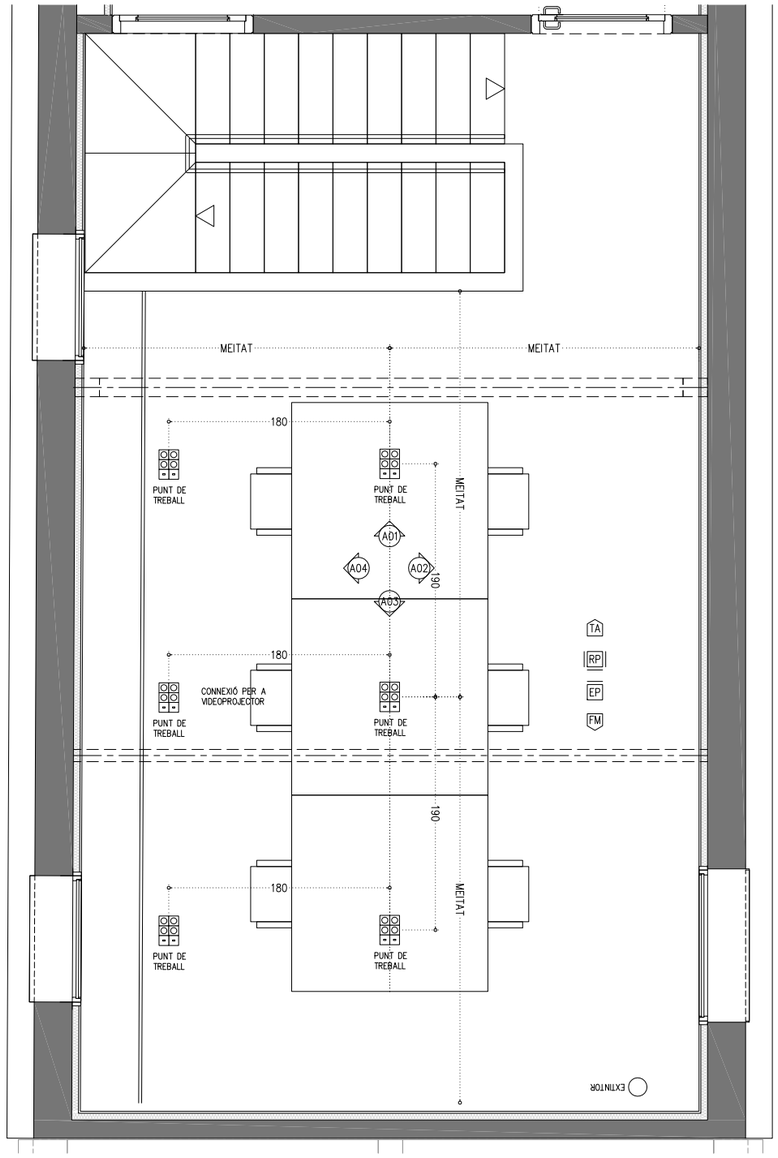

PLANTA

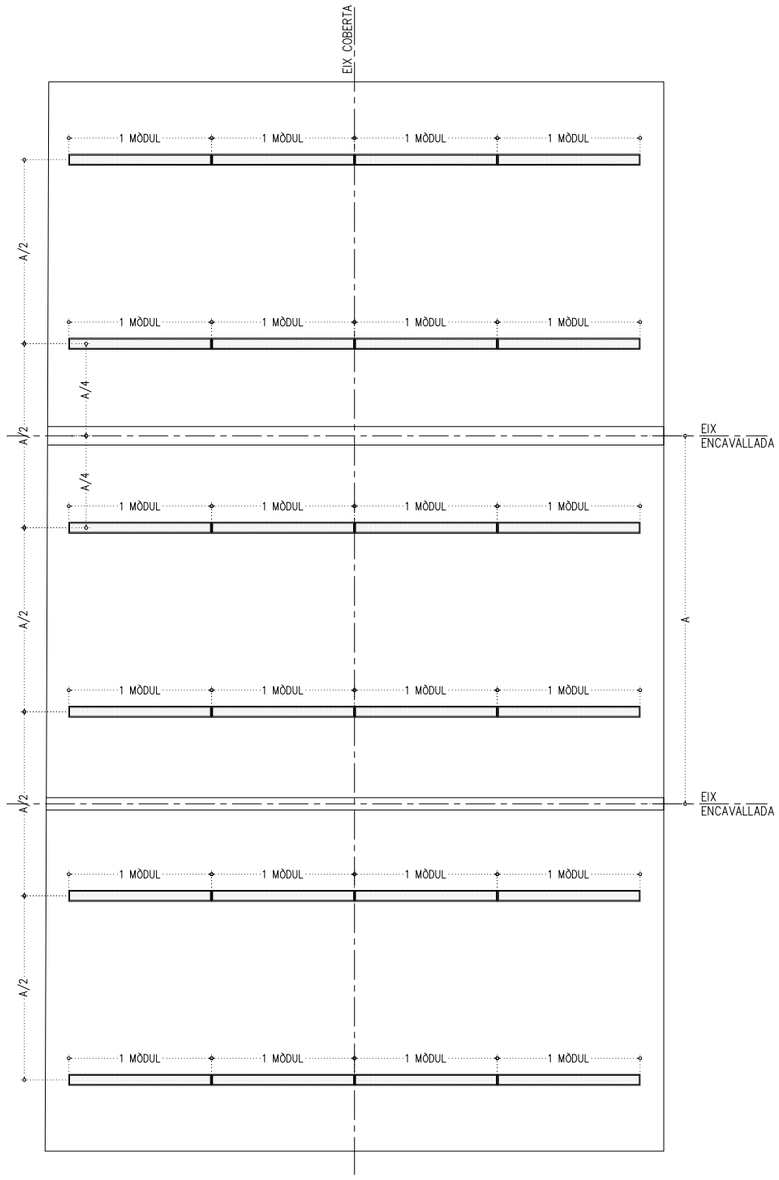

PLANTA SOSTRES

PARAMENTS VERTICALS

- EP ENGUIXAT FÍ I PINTAT AMB PINTURA PLÀSTICA DE RESISTÈNCIA AL FREGAT HUMIT AMB CONSERVANT ANTIFONG, ACABAT SATINAT COLOR A DEFINIR PER LA DF.
- RP REJUNTAT I PINTAT AMB PINTURA PLÀSTICA DE RESISTÈNCIA AL FREGAT HUMIT AMB CONSERVANT ANTIFONG, ACABAT SATINAT COLOR A DEFINIR PER LA DF.
- EN ENRAJOLAT AMB GRES PORCELLÀNIC TÈCNIC DE COLOR EN MASSA FORMAT 10x10cm COLOR A DEFINIR PER LA DF ACABAT MAT. JUNTES DE 1mm. COL.LOCAT SEGONS DETALL AMB MORTER COLA C2-TE SOBRE SUPORT I BEURADA CG2 DE COLOR GRIS CLAR, SEGONS INDICACIONS DE LA D.F.
- AP ARREBOSSAT DE MORTER DE CIMENT ARREMOLINAT DE GRA FÍ, ACABAT AMB PINTURA PLÀSTICA SATINADA COLOR A DEFINIR PER LA DF.

PAVIMENTS

- FM PAVIMENT DE FORMIGÓ LLEUGER DE 7cm DE GRUIX HLNE-20/F/8/IIa VIBRAT I REMOLINAT MECÀNIC AFEGINT 4kg/m2 DE POLS DE QUARS CORINDON, ARMAT AMB FIBRES DE POLIPROPILÈ TIPUS MASTERFIBER, ACABAT FRATASSAT AMB TRACTAMENT ANTIPOLS, ENDURIDOR I SEGELLADOR HIDROFÒBIC DE NANO-LITI TÍPUS PENTRA-SIL(244+). CLASSE 2
- RH PAVIMENT DE RAJOLA HIDRÀULICA DE RECUPERACIÓ. CLASSE 2

SÒCOLS

- ST SÒCOL DE MDF HIDRÒFUG DE GRUIX 15mm I 6cm D'ALÇADA PER PINTAR PER A COL.LOCAR ENRASAT EN EL TRASDOSSAT MITJANÇANT PERFIL D'ALUMINI D'ARRENCADA TÍPUS "METAL-LINE 88"
- SM SÒCOL DE MDF HIDRÒFUG DE GRUIX 15mm I 6cm D'ALÇADA PER PINTAR PER A COL.LOCAR ENRASAT A L'ENGUIXAT ADHERIT AMB ADHESIU DE MUNTATGE AL MUR DE MAÓ CALAT.

SOSTRE/ CEL RAS

- SC FALS SOSTRE CONTINU DE PLACA DE GUIX LÀMINAT DE 15mm. ACABAT AMB PINTURA DE RESINES, COLOR A DEFINIR PER DF. AMB REGISTRES NECESSARIS.
- SH FALS SOSTRE CONTINU DE PLACA HIDRÒFUGA DE GUIX LÀMINAT DE 15mm. ACABAT AMB PINTURA DE RESINES, COLOR A DEFINIR PER DF. AMB REGISTRES NECESSARIS.
- SA FALS SOSTRE CONTINU FONOABSORBENT, DE PLACA DE GUIX PERFORADA DE 12.5mm. AMB VEL ACÚSTIC ADHERIT. PLACA TÍPUS RIGITONE O EQUIVALENT, PER A PINTAR AMB PINTURA PLÀSTICA, COLOR A DEFINIR PER LA DF. AMB REGISTRES NECESSARIS.
- TA PANELL SANDVITX DE FUSTA TIPUS THERMOCHIP TKH/15-120-16 O EQUIVALENT, AMB PANELL EXTERIOR D'AGLOMERAT HIDRÒFUG I ACABAT INTERIOR DE VIRUTES DE FUSTA I MAGNESITA TIPUS "HERAKLIT". PER A PINTAR AMB PINTURA PLÀSTICA. COLOR A DEFINIR PER LA DF.
- PI PROTECCIÓ MITJANÇANT PINTURA INTUMESCENT MONOCOMPONENT A L'AIGUA, A BASE DE COPOLÍMERS ACRÍLICS TIPUS PROMAPAINT -SC4 AMB L'APLICACIÓ NECESSÀRIA PER A GARANTIR UNA RESISTÈNCIA EI60 ALS PERFILS METÀL.LICS, AMB POSTERIOR PINTAT AMB PINTURA EPOXI. COLOR A DEFINIR PER LA DF.
- PV PROTECCIÓ MITJANÇANT MORTER IGNÍFUG PROJECTAT DE CIMENT I PERLITA AMB VERMICULITA DE 500kg/m3 DE DENSITAT, PROJECTAT SOBRE PERFILS METÀL.LICS PER A GARANTIR UNA PROTECCIÓ EI60.
- VI APLICACIÓ DE VERNÍS IGNÍFUG PER GARANTIR UNA RESISTÈNCIA AL FOC EI30, TIPUS AITHON PV33 O SIMILAR.

COBERTA

- TA COBERTA LLEUGERA ACABAT AMB TEULA ÀRAB DE RECUPERACIÓ SOBRE RASTELLAT
- RC COBERTA PLANA INVERTIDA AMB ACABAT DE RAJOLA CERÀMICA.
- PC COBERTA LLEUGERA DE PANELL D'ACER LACAT.

FUSTERIA (*)

- F FUSTERIA DE FUSTA
- A FUSTERIA D'ALUMINI I ACER
- V FUSTERIA DE VIDRE

SERRALLERIA/BARANES (*)

- P PASSAMÀ
- R REIXES I RELLIGUES
- SB SOBRE-EIXIDOR
- LV LÍNIA DE VIDA

*VEURE DETALLS EN QUADRES DE FUSTERIA INT/EXT (TOTES LES PORTES TINDRAN TOPALL)

LLEGENDA DE PINTURES I ACABATS

TOT L'ACER GALVANITZAT VIST SERÀ GALVANITZAT EN CALENT DE 100µ SENSE FOSFATAR.
TOT L'ACER GALVANITZAT PER PINTAR SERÀ AMB APLICACIÓ D'IMPRIMACIÓ FOSFATANT I DUES CAPES D'ACABAT AMB ESMALT SATINAT, COLOR A DEFINIR PER LA DF.
TOT L'ACER INOXIDABLE SERÀ AISI 316
TOTA LA FUSTA SERÀ CERTIFICADA FSC, PEFC.
LA FUSTA SITUADA A L'EXTERIOR SERÀ COM A MÍNIM RISC 3 I DISPOSARÀ COM A TRACTAMENT BASE UNA APLICACIÓ DE PROTECCIÓ FUNGICIDA I UN TRACTAMENT HIDROFUGANT TRANSPARENT I PROTECTOR UV.
LA FUSTA INTERIOR DISPOSARÀ D'UN TRACTAMENT DE PROTECCIÓ FUNGICIDA I UN TRACTAMENT AMB LASUR A L'AIGUA AMB ZERO VOC

- COTES DE NIVELL EN METRES
- COTES DIMENSIONALS EN CENTÍMETRES
- LES COTES RELATIVES S'INDIQUEN ±0.00 RESPECTE LA COTA DE REFERÈNCIA (NIVELL DE PAVIMENT ACABAT PLANTA BAIXA)
- TOTES LES DIMENSIONS SERAN DEGUDAMENT COMPROVADES EN OBRA
- TOTA LA INFORMACIÓ REFERENT A ESTAT ACTUAL S'HA COMPILAT DE DIFERENTS FONTS

N

PROMOTOR	EQUIP CONSULTOR	ARQUITECTES AUTORS	TÍTOL DEL PROJECTE	ESCALES	NOM DEL PLÀNOL	DATA	NÚM. PLÀNOL
Ajuntament de Sabadell · Estratègia DUSI_Sabadell	JAAS JULIÀ ARQUITECTES ASSOCIATS S.L.	JOSEP Mª. JULIÀ CAPDEVILA · ALBERT CLÈRIES VILAMAJÓ · MANUEL JULIÀ VERDAGUER · JORDI GORGUES XIXONS	PROJECTE BÀSIC I D'EXECUCIÓ DEL VIVER DE CREACIÓ ESCOLA ILLA A LA NAU J DEL CONJUNT SALLARÈS DEU DE SABADELL	1:25 (0 0.5 1 m.) ORIGINALS DIN A-1 GRÀFIQUES	COMPARTIMENTACIÓ I ACABATS INTERIORS ESPAIS SINGULARS VIVER	JULIOL 2022	4.05.02.F1
						NOM FITXER 4.05.02.dwg	FULL...1...DE...2...

Aquest document ha estat firmat per JORDI GORGUES a les 18:24 del dia 21/07/2022, ALBERT CLERIES a les 18:56 del dia 21/07/2022, MANUEL JULIA a les 19:18 del dia 21/07/2022 per JOSEP MARIA JULIA CAPDEVILA a les 09:28 del dia 22/07/2022. Mitjançant el codi de verificació segura 4G2MJ96NU0U42P5L0X77 pot comprovar la validesa de la firma electrònica dels documents signats al lloc web que li proporciona l'entitat emissora d'aquest document.

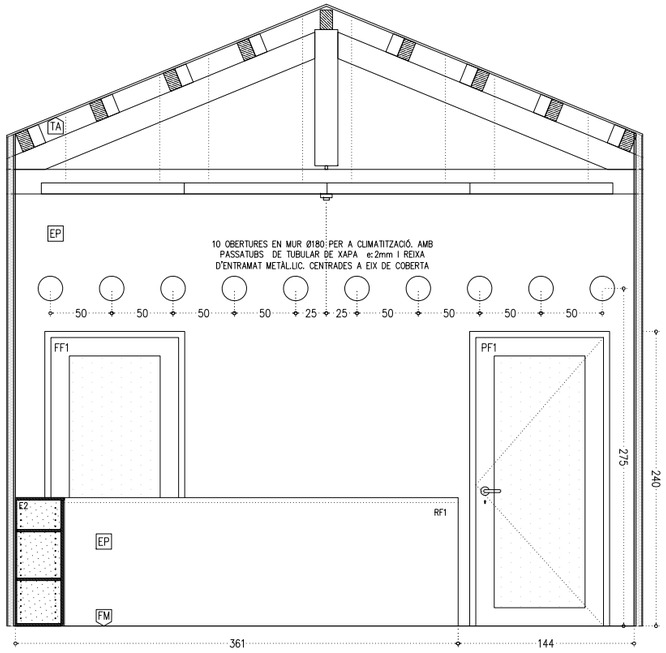

A01 - ALÇAT 01 - VIVER

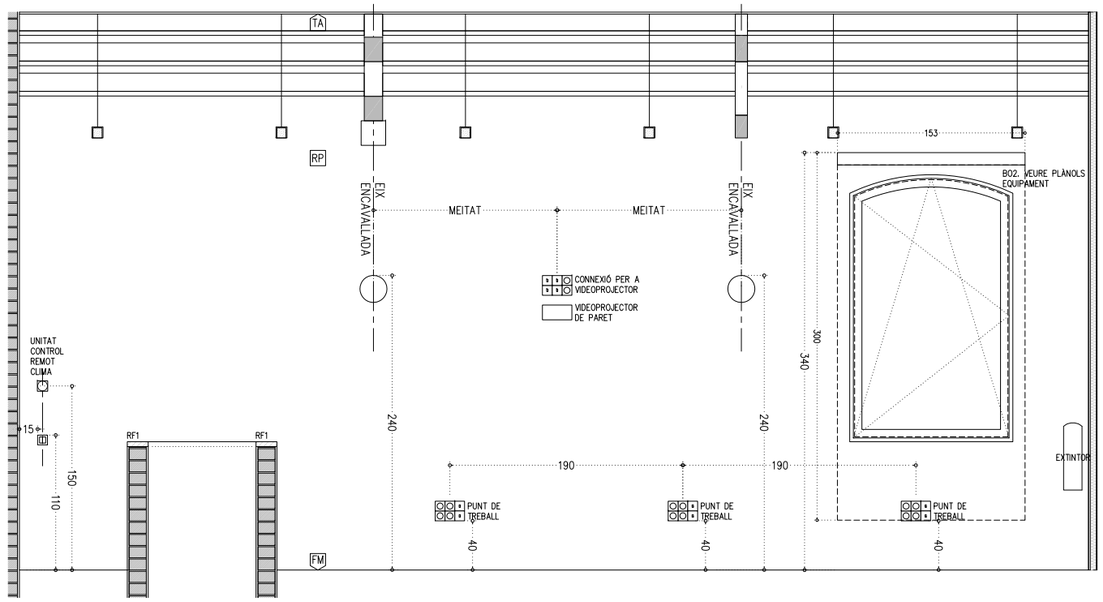

A02 - ALÇAT 02 - VIVER

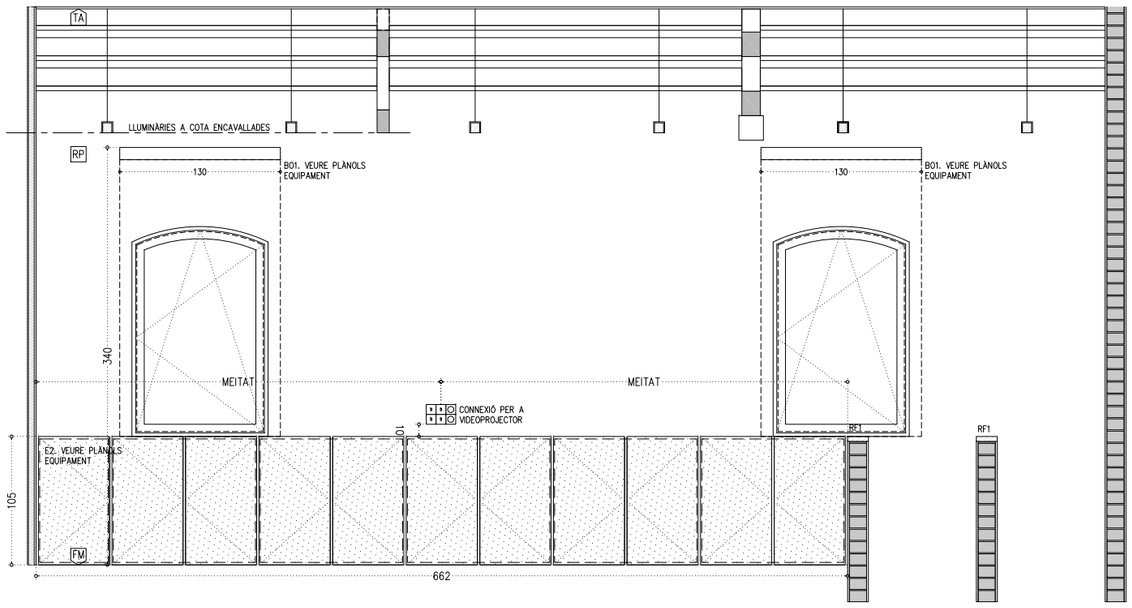

A04 - ALÇAT 04 - VIVER

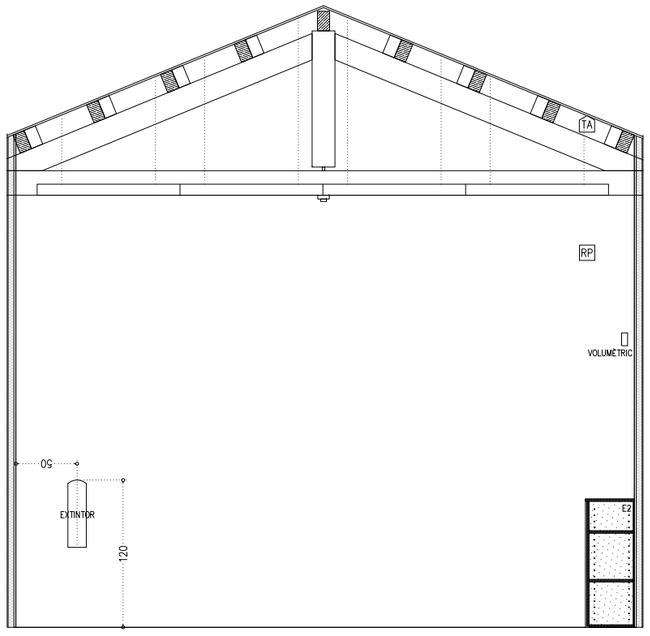

A03 - ALÇAT 03 - VIVER

PARAMENTS VERTICALS

- EP ENGUIXAT FÍ I PINTAT AMB PINTURA PLÀSTICA DE RESISTÈNCIA AL FREGAT HUMIT AMB CONSERVANT ANTIFONG, ACABAT SATINAT COLOR A DEFINIR PER LA DF.
- RP REJUNTAT I PINTAT AMB PINTURA PLÀSTICA DE RESISTÈNCIA AL FREGAT HUMIT AMB CONSERVANT ANTIFONG, ACABAT SATINAT COLOR A DEFINIR PER LA DF.
- EN ENRAJOLAT AMB GRES PORCELLÀNIC TÈCNIC DE COLOR EN MASSA FORMAT 10x10cm COLOR A DEFINIR PER LA DF ACABAT MAT. JUNTES DE 1mm. COL.LOCAT SEGONS DETALL AMB MORTER COLA C2-TE SOBRE SUPORT I BEURADA CG2 DE COLOR GRIS CLAR, SEGONS INDICACIONS DE LA D.F.
- AP ARREBOSSAT DE MORTER DE CIMENT ARREMOLINAT DE GRA FÍ, ACABAT AMB PINTURA PLÀSTICA SATINADA COLOR A DEFINIR PER LA DF.

PAVIMENTS

- FM PAVIMENT DE FORMIGÓ LLEUGER DE 7cm DE GRUIX HLNE-20/F/8/IIa VIBRAT I REMOLINAT MECÀNIC AFEGINT 4kg/m2 DE POLS DE QUARS CORINDON, ARMAT AMB FIBRES DE POLIPROPILÈ TIPUS MASTERFIBER, ACABAT FRATASSAT AMB TRACTAMENT ANTIPOLS, ENDURIDOR I SEGELLADOR HIDROFÒBIC DE NANO-LITI TIPUS PENTRA-SIL(244+). CLASSE 2
- RH PAVIMENT DE RAJOLA HIDRÀULICA DE RECUPERACIÓ. CLASSE 2

SÒCOLS

- ST SÒCOL DE MDF HIDRÒFUG DE GRUIX 15mm I 6cm D'ALÇADA PER PINTAR PER A COL.LOCAR ENRASAT EN EL TRASDOSSAT MITJANÇANT PERFIL D'ALUMINI D'ARRENCADA TIPUS "METAL-LINE 88"
- SM SÒCOL DE MDF HIDRÒFUG DE GRUIX 15mm I 6cm D'ALÇADA PER PINTAR PER A COL.LOCAR ENRASAT A L'ENGUIXAT ADHERIT AMB ADHESIU DE MUNTATGE AL MUR DE MAÓ CALAT.

SOSTRE/ CEL RAS

- SC FALS SOSTRE CONTINU DE PLACA DE GUIX LÀMINAT DE 15mm. ACABAT AMB PINTURA DE RESINES, COLOR A DEFINIR PER DF. AMB REGISTRES NECESSARIS.
- SH FALS SOSTRE CONTINU DE PLACA HIDRÒFUGA DE GUIX LÀMINAT DE 15mm. ACABAT AMB PINTURA DE RESINES, COLOR A DEFINIR PER DF. AMB REGISTRES NECESSARIS.
- SA FALS SOSTRE CONTINU FONOABSORBENT, DE PLACA DE GUIX PERFORADA DE 12,5mm. AMB VEL ACÚSTIC ADHERIT. PLACA TÍPUS RIGITONE O EQUIVALENT, PER A PINTAR AMB PINTURA PLÀSTICA, COLOR A DEFINIR PER LA DF. AMB REGISTRES NECESSARIS.
- TA PANELL SANDVITX DE FUSTA TIPUS THERMOCHIP TKH/15-120-16 O EQUIVALENT, AMB PANELL EXTERIOR D'AGLOMERAT HIDRÒFUG I ACABAT INTERIOR DE VIRUTES DE FUSTA I MAGNESITA TIPUS "HERAKLIT". PER A PINTAR AMB PINTURA PLÀSTICA. COLOR A DEFINIR PER LA DF.
- PI PROTECCIÓ MITJANÇANT PINTURA INTUMESCENT MONOCOMPONENT A L'AIGUA, A BASE DE COPOLÍMERS ACRÍLICS TIPUS PROMAPAINT -SC4 AMB L'APLICACIÓ NECESSÀRIA PER A GARANTIR UNA RESISTÈNCIA EI60 ALS PERFILS METÀL.LICS, AMB POSTERIOR PINTAT AMB PINTURA EPOXI. COLOR A DEFINIR PER LA DF.
- PV PROTECCIÓ MITJANÇANT MORTER IGNÍFUG PROJECTAT DE CIMENT I PERLITA AMB VERMICULITA DE 500kg/m3 DE DENSITAT, PROJECTAT SOBRE PERFILS METÀL.LICS PER A GARANTIR UNA PROTECCIÓ EI60.
- VI APLICACIÓ DE VERNÍS IGNÍFUG PER GARANTIR UNA RESISTÈNCIA AL FOC EI30, TIPUS AITHON PV33 O SIMILAR.

COBERTA

- TA COBERTA LLEUGERA ACABAT AMB TEULA ÀRAB DE RECUPERACIÓ SOBRE RASTELLAT
- RC COBERTA PLANA INVERTIDA AMB ACABAT DE RAJOLA CERÀMICA.
- PC COBERTA LLEUGERA DE PANELL D'ACER LACAT.

FUSTERIA (*)

- F FUSTERIA DE FUSTA
- A FUSTERIA D'ALUMINI I ACER
- V FUSTERIA DE VIDRE

SERRALLERIA/BARANES (*)

- P PASSAMÀ
- R REIXES I RELLIGUES
- SB SOBRE-EIXIDOR
- LV LÍNIA DE VIDA

*VEURE DETALLS EN QUADRES DE FUSTERIA INT/EXT (TOTES LES PORTES TINDRAN TOPALL)

LLEGENDA DE PINTURES I ACABATS

TOT L'ACER GALVANITZAT VIST SERÀ GALVANITZAT EN CALENT DE 100µ SENSE FOSFATAR.
TOT L'ACER GALVANITZAT PER PINTAR SERÀ AMB APLICACIÓ D'IMPRIMACIÓ FOSFATANT I DUES CAPES D'ACABAT AMB ESMALT SATINAT, COLOR A DEFINIR PER LA DF.
TOT L'ACER INOXIDABLE SERÀ AISI 316
TOTA LA FUSTA SERÀ CERTIFICADA FSC, PEFC.
LA FUSTA SITUADA A L'EXTERIOR SERÀ COM A MÍNIM RISC 3 I DISPOSARÀ COM A TRACTAMENT BASE UNA APLICACIÓ DE PROTECCIÓ FUNGICIDA I UN TRACTAMENT HIDROFUGANT TRANSPARENT I PROTECTOR UV.
LA FUSTA INTERIOR DISPOSARÀ D'UN TRACTAMENT DE PROTECCIÓ FUNGICIDA I UN TRACTAMENT AMB LASUR A L'AIGUA AMB ZERO VOC

- COTES DE NIVELL EN METRES
- COTES DIMENSIONALS EN CENTÍMETRES
- LES COTES RELATIVES S'INDIQUEN ±0.00 RESPECTE LA COTA DE REFERÈNCIA (NIVELL DE PAVIMENT ACABAT PLANTA BAIXA)
- TOTES LES DIMENSIONS SERAN DEGUDAMENT COMPROVADES EN OBRA
- TOTA LA INFORMACIÓ REFERENT A ESTAT ACTUAL S'HA COMPILAT DE DIFERENTS FONTS

N

PROMOTOR	EQUIP CONSULTOR	ARQUITECTES AUTORS	TÍTOL DEL PROJECTE	ESCALES	NOM DEL PLÀNOL	DATA	NÚM. PLÀNOL
Ajuntament de Sabadell · Estratègia DUSI Sabadell	JAAS JULIÀ ARQUITECTES ASSOCIATS S.L.	JOSEP Mª. JULIÀ CAPDEVILA · ALBERT CLÈRIES VILAMAJÓ · MANUEL JULIÀ VERDAGUER · JORDI GORGUES XIXONS	PROJECTE BÀSIC I D'EXECUCIÓ DEL VIVER DE CREACIÓ ESCOLA ILLA A LA NAU J DEL CONJUNT SALLARÈS DEU DE SABADELL	1:25 (ORIGINALS DIN A-1) · 0 0,5 1 m. GRÀFIQUES	COMPARTIMENTACIÓ I ACABATS INTERIORS · ESPAIS SINGULARS · VIVER	JULIOL 2022	4.05.02.F2
						NOM FITXER 4.05.02.dwg	FULL...2...DE...2...

Aquest document ha estat firmat per JORDI GORGUES a les 18:24 del dia 21/07/2022, ALBERT CLERIES a les 18:56 del dia 21/07/2022, MANUEL JULIA a les 19:18 del dia 21/07/2022, MANUEL JULIA CAPDEVILA a les 18:24 del dia 21/07/2022 per JOSEP MARIA JULIA CAPDEVILA a les 09:28 del dia 22/07/2022. Mitjançant el codi de verificació segura 4G2MJ96NU0U42P5L0X77 pot comprovar la validesa de la firma electrònica dels documents signats al lloc web que li proporciona l'entitat emissora d'aquest document.

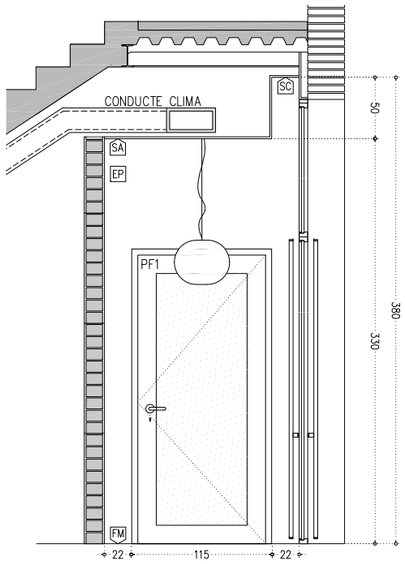

A01 - ALÇAT 01 - VESTÍBUL

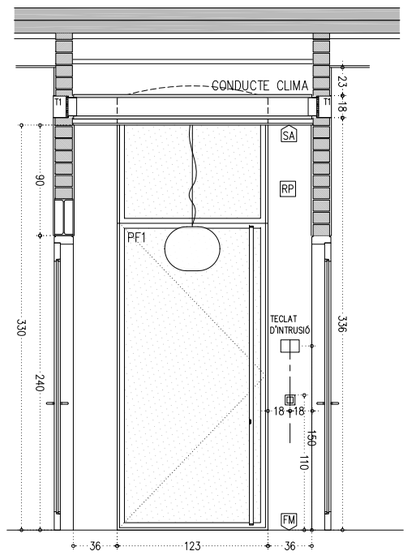

A02 - ALÇAT 02 - VESTÍBUL

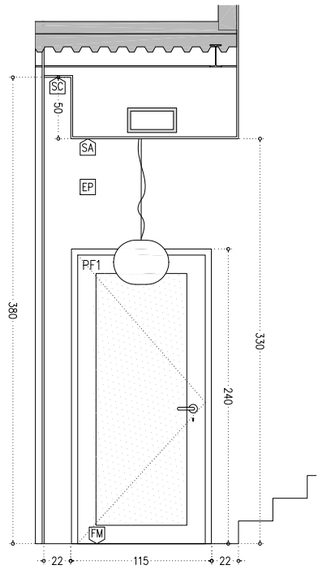

A02 - ALÇAT 02 - VESTÍBUL

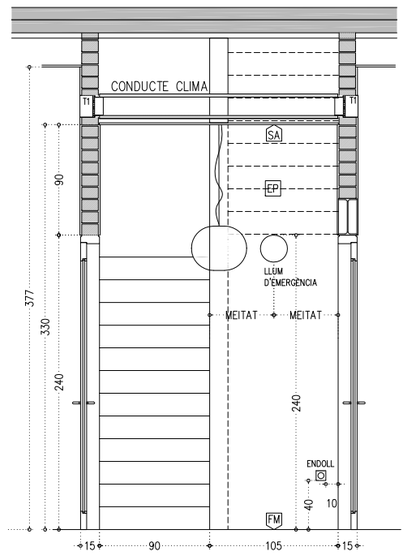

A02 - ALÇAT 02 - VESTÍBUL

PARAMENTS VERTICALS

- EP ENGUIXAT FÍ I PINTAT AMB PINTURA PLÀSTICA DE RESISTÈNCIA AL FREGAT HUMIT AMB CONSERVANT ANTIFONG, ACABAT SATINAT COLOR A DEFINIR PER LA DF.
- RP REJUNTAT I PINTAT AMB PINTURA PLÀSTICA DE RESISTÈNCIA AL FREGAT HUMIT AMB CONSERVANT ANTIFONG, ACABAT SATINAT COLOR A DEFINIR PER LA DF.
- EN ENRAJOLAT AMB GRES PORCELLÀNIC TÈCNIC DE COLOR EN MASSA FORMAT 10x10cm COLOR A DEFINIR PER LA DF ACABAT MAT. JUNTES DE 1mm. COL.LOCAT SEGONS DETALL AMB MORTER COLA C2-TE SOBRE SUPORT I BEURADA CG2 DE COLOR GRIS CLAR, SEGONS INDICACIONS DE LA D.F.
- AP ARREBOSSAT DE MORTER DE CIMENT ARREMOLINAT DE GRA FÍ, ACABAT AMB PINTURA PLÀSTICA SATINADA COLOR A DEFINIR PER LA DF.

PAVIMENTS

- FM PAVIMENT DE FORMIGÓ LLEUGER DE 7cm DE GRUIX HLNE-20/F/8/IIa VIBRAT I REMOLINAT MECÀNIC AFEGINT 4kg/m2 DE POLS DE QUARS CORINDON, ARMAT AMB FIBRES DE POLIPROPILÈ TIPUS MASTERFIBER, ACABAT FRATASSAT AMB TRACTAMENT ANTIPOLS, ENDURIDOR I SEGELLADOR HIDROFÒBIC DE NANO-LITI TÍPUS PENTRA-SIL(244+). CLASSE 2
- RH PAVIMENT DE RAJOLA HIDRÀULICA DE RECUPERACIÓ. CLASSE 2

SÒCOLS

- ST SÒCOL DE MDF HIDRÒFUG DE GRUIX 15mm I 6cm D'ALÇADA PER PINTAR PER A COL.LOCAR ENRASAT EN EL TRASDOSSAT MITJANÇANT PERFIL D'ALUMINI D'ARRENCADA TÍPUS "METAL-LINE 88"
- SM SÒCOL DE MDF HIDRÒFUG DE GRUIX 15mm I 6cm D'ALÇADA PER PINTAR PER A COL.LOCAR ENRASAT A L'ENGUIXAT ADHERIT AMB ADHESIU DE MUNTATGE AL MUR DE MAÓ CALAT.

SOSTRE/ CEL RAS

- SC FALS SOSTRE CONTINU DE PLACA DE GUIX LÀMINAT DE 15mm. ACABAT AMB PINTURA DE RESINES, COLOR A DEFINIR PER DF. AMB REGISTRES NECESSARIS.
- SH FALS SOSTRE CONTINU DE PLACA HIDRÒFUGA DE GUIX LÀMINAT DE 15mm. ACABAT AMB PINTURA DE RESINES, COLOR A DEFINIR PER DF. AMB REGISTRES NECESSARIS.
- SA FALS SOSTRE CONTINU FONOABSORBENT, DE PLACA DE GUIX PERFORADA DE 12,5mm. AMB VEL ACÚSTIC ADHERIT. PLACA TÍPUS RIGITONE O EQUIVALENT, PER A PINTAR AMB PINTURA PLÀSTICA, COLOR A DEFINIR PER LA DF. AMB REGISTRES NECESSARIS.
- TA PANELL SANDVITX DE FUSTA TIPUS THERMOCHIP TKH/15-120-16 O EQUIVALENT, AMB PANELL EXTERIOR D'AGLOMERAT HIDRÒFUG I ACABAT INTERIOR DE VIRUTES DE FUSTA I MAGNESITA TIPUS "HERAKLIT". PER A PINTAR AMB PINTURA PLÀSTICA. COLOR A DEFINIR PER LA DF.
- PI PROTECCIÓ MITJANÇANT PINTURA INTUMESCENT MONOCOMPONENT A L'AIGUA, A BASE DE COPOLÍMERS ACRÍLICS TIPUS PROMAPAINT -SC4 AMB L'APLICACIÓ NECESSÀRIA PER A GARANTIR UNA RESISTÈNCIA EI60 ALS PERFILS METÀL.LICS, AMB POSTERIOR PINTAT AMB PINTURA EPOXI. COLOR A DEFINIR PER LA DF.
- PV PROTECCIÓ MITJANÇANT MORTER IGNÍFUG PROJECTAT DE CIMENT I PERLITA AMB VERMICULITA DE 500kg/m3 DE DENSITAT, PROJECTAT SOBRE PERFILS METÀL.LICS PER A GARANTIR UNA PROTECCIÓ EI60.
- VI APLICACIÓ DE VERNÍS IGNÍFUG PER GARANTIR UNA RESISTÈNCIA AL FOC EI30, TIPUS AITHON PV33 O SIMILAR.

COBERTA

- TA COBERTA LLEUGERA ACABAT AMB TEULA ÀRAB DE RECUPERACIÓ SOBRE RASTELLAT
- RC COBERTA PLANA INVERTIDA AMB ACABAT DE RAJOLA CERÀMICA.
- PC COBERTA LLEUGERA DE PANELL D'ACER LACAT.

FUSTERIA (*)

- F FUSTERIA DE FUSTA
- A FUSTERIA D'ALUMINI I ACER
- V FUSTERIA DE VIDRE

SERRALLERIA/BARANES (*)

- P PASSAMÀ
- R REIXES I RELLIGUES
- SB SOBRE-EIXIDOR
- LV LÍNIA DE VIDA

*VEURE DETALLS EN QUADRES DE FUSTERIA INT/EXT (TOTES LES PORTES TINDRAN TOPALL)

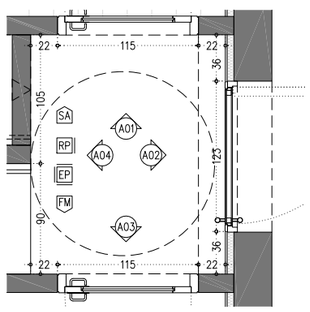

PLANTA BAIXA

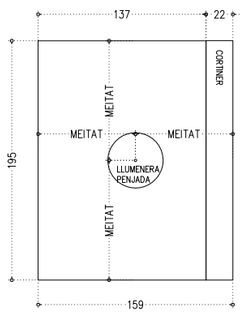

PLANTA SOSTRES

LLEGENDA DE PINTURES I ACABATS

TOT L'ACER GALVANITZAT VIST SERÀ GALVANITZAT EN CALENT DE 100µ SENSE FOSFATAR.
TOT L'ACER GALVANITZAT PER PINTAR SERÀ AMB APLICACIÓ D'IMPRIMACIÓ FOSFATANT I DUES CAPES D'ACABAT AMB ESMALT SATINAT, COLOR A DEFINIR PER LA DF.
TOT L'ACER INOXIDABLE SERÀ AISI 316
TOTA LA FUSTA SERÀ CERTIFICADA FSC, PEFC.
LA FUSTA SITUADA A L'EXTERIOR SERÀ COM A MÍNIM RISC 3 I DISPOSARÀ COM A TRACTAMENT BASE UNA APLICACIÓ DE PROTECCIÓ FUNGICIDA I UN TRACTAMENT HIDROFUGANT TRANSPARENT I PROTECTOR UV.
LA FUSTA INTERIOR DISPOSARÀ D'UN TRACTAMENT DE PROTECCIÓ FUNGICIDA I UN TRACTAMENT AMB LASUR A L'AIGUA AMB ZERO VOC

- COTES DE NIVELL EN METRES
- COTES DIMENSIONALS EN CENTÍMETRES
- LES COTES RELATIVES S'INDIQUEN ±0.00 RESPECTE LA COTA DE REFERÈNCIA (NIVELL DE PAVIMENT ACABAT PLANTA BAIXA)
- TOTES LES DIMENSIONS SERAN DEGUDAMENT COMPROVADES EN OBRA
- TOTA LA INFORMACIÓ REFERENT A ESTAT ACTUAL S'HA COMPILAT DE DIFERENTS FONTS

N

PROMOTOR	EQUIP CONSULTOR	ARQUITECTES AUTORS	TÍTOL DEL PROJECTE	ESCALES	NOM DEL PLÀNOL	DATA	NÚM. PLÀNOL
Ajuntament de Sabadell · Estratègia DUSI Sabadell	JAAS JULIÀ ARQUITECTES ASSOCIATS S.L.	JOSEP Mª. JULIÀ CAPDEVILA · ALBERT CLÈRIES VILAMAJÓ · MANUEL JULIÀ VERDAGUER · JORDI GORGUES XIXONS	PROJECTE BÀSIC I D'EXECUCIÓ DEL VIVER DE CREACIÓ ESCOLA ILLA A LA NAU J DEL CONJUNT SALLARÈS DEU DE SABADELL	1:25 · 0 0,5 1 m. · ORIGINALS DIN A-1 · GRÀFIQUES	COMPARTIMENTACIÓ I ACABATS INTERIORS · ESPAIS SINGULARS · VESTÍBUL	JULIOL 2022	4.05.03.F1
					NOM FITXER 4.05.03.dwg		FULL 1 DE 1

Aquest document ha estat firmat per JORDI GORGUES a les 18:24 del dia 21/07/2022, ALBERT CLERIES a les 18:56 del dia 21/07/2022, MANUEL JULIA a les 19:18 del dia 21/07/2022, JOSEP MARIA JULIA CAPDEVILA a les 09:28 del dia 22/07/2022. Mitjançant el codi de verificació segura 4GZM196N0U042P5L0X77 pot comprovar la validesa de la firma electrònica dels documents signats al lloc web que li proporciona l'entitat emissora d'aquest document.

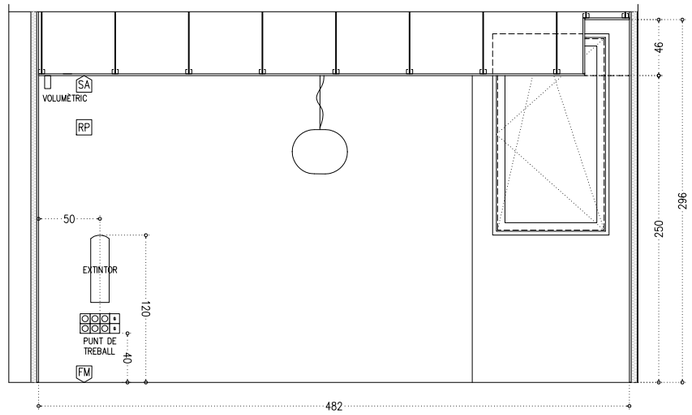

A01 - ALÇAT 01 - SALA REUNIONS

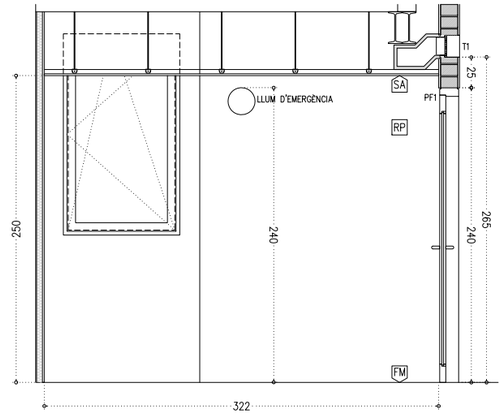

A02 - ALÇAT 02 - SALA REUNIONS

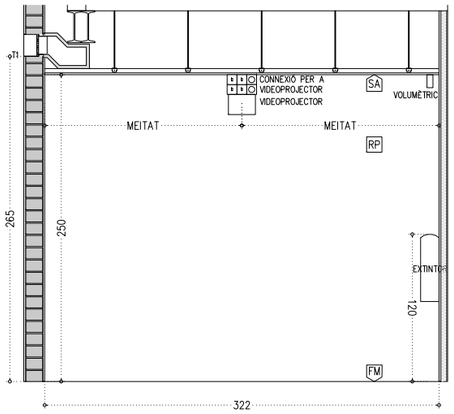

A04 - ALÇAT 04 - SALA REUNIONS

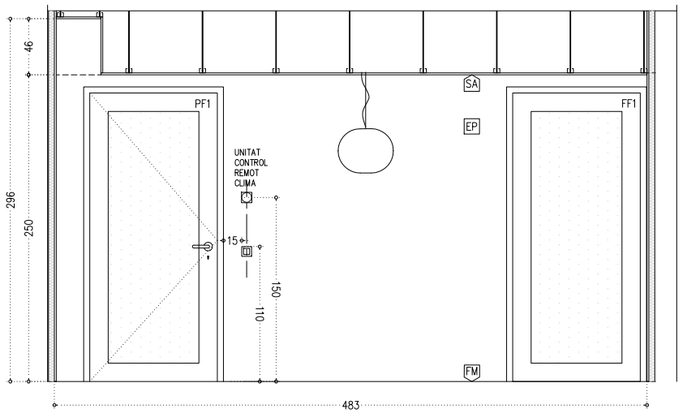

A03 - ALÇAT 03 - SALA REUNIONS

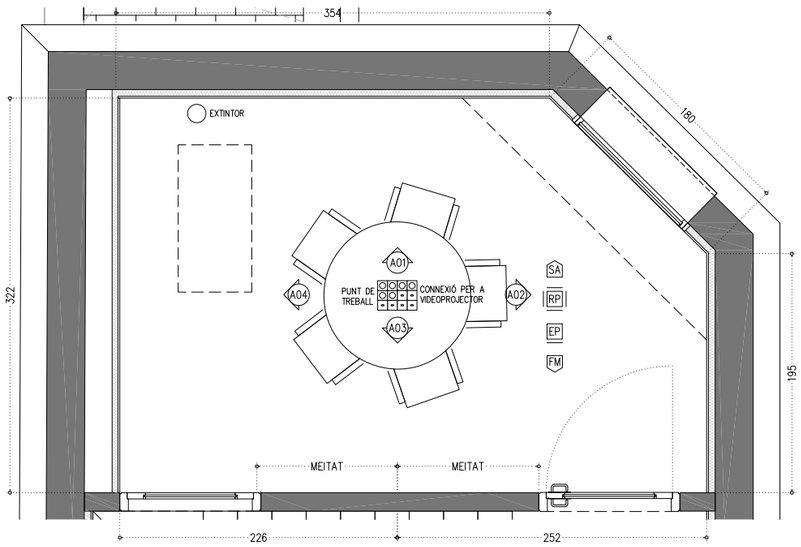

PLANTA

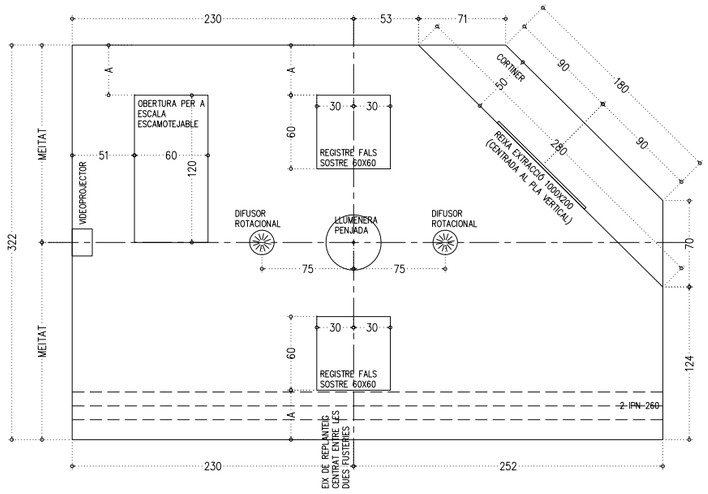

PLANTA SOSTRES

PARAMENTS VERTICALS

- EP ENGUIXAT FÍ I PINTAT AMB PINTURA PLÀSTICA DE RESISTÈNCIA AL FREGAT HUMIT AMB CONSERVANT ANTIFONG, ACABAT SATINAT COLOR A DEFINIR PER LA DF.
- RP REJUNTAT I PINTAT AMB PINTURA PLÀSTICA DE RESISTÈNCIA AL FREGAT HUMIT AMB CONSERVANT ANTIFONG, ACABAT SATINAT COLOR A DEFINIR PER LA DF.
- EN ENRAJOLAT AMB GRES PORCELLÀNIC TÈCNIC DE COLOR EN MASSA FORMAT 10x10cm COLOR A DEFINIR PER LA DF ACABAT MAT. JUNTES DE 1mm. COL.LOCAT SEGONS DETALL AMB MORTER COLA C2-TE SOBRE SUPORT I BEURADA CG2 DE COLOR GRIS CLAR, SEGONS INDICACIONS DE LA D.F.
- AP ARREBOSSAT DE MORTER DE CIMENT ARREMOLINAT DE GRA FÍ, ACABAT AMB PINTURA PLÀSTICA SATINADA COLOR A DEFINIR PER LA DF.

PAVIMENTS

- FM PAVIMENT DE FORMIGÓ LLEUGER DE 7cm DE GRUIX HLNE-20/F/8/IIa VIBRAT I REMOLINAT MECÀNIC AFEGINT 4kg/m2 DE POLS DE QUARS CORINDON, ARMAT AMB FIBRES DE POLIPROPILÈ TIPUS MASTERFIBER, ACABAT FRATASSAT AMB TRACTAMENT ANTIPOLS, ENDURIDOR I SEGELLADOR HIDROFÒBIC DE NANO-LITI TÍPUS PENTRA-SIL(244+). CLASSE 2
- RH PAVIMENT DE RAJOLA HIDRÀULICA DE RECUPERACIÓ. CLASSE 2

SÒCOLS

- ST SÒCOL DE MDF HIDRÒFUG DE GRUIX 15mm I 6cm D'ALÇADA PER PINTAR PER A COL.LOCAR ENRASAT EN EL TRASDOSSAT MITJANÇANT PERFIL D'ALUMINI D'ARRENCADA TÍPUS "METAL-LINE 88"
- SM SÒCOL DE MDF HIDRÒFUG DE GRUIX 15mm I 6cm D'ALÇADA PER PINTAR PER A COL.LOCAR ENRASAT A L'ENGUIXAT ADHERIT AMB ADHESIU DE MUNTATGE AL MUR DE MAÓ CALAT.

SOSTRE/ CEL RAS

- SC FALS SOSTRE CONTINU DE PLACA DE GUIX LÀMINAT DE 15mm. ACABAT AMB PINTURA DE RESINES, COLOR A DEFINIR PER DF. AMB REGISTRES NECESSARIS.
- SH FALS SOSTRE CONTINU DE PLACA HIDRÒFUGA DE GUIX LÀMINAT DE 15mm. ACABAT AMB PINTURA DE RESINES, COLOR A DEFINIR PER DF. AMB REGISTRES NECESSARIS.
- SA FALS SOSTRE CONTINU FONOABSORBENT, DE PLACA DE GUIX PERFORADA DE 12,5mm. AMB VEL ACÚSTIC ADHERIT. PLACA TÍPUS RIGITONE O EQUIVALENT, PER A PINTAR AMB PINTURA PLÀSTICA, COLOR A DEFINIR PER LA DF. AMB REGISTRES NECESSARIS.
- TA PANELL SANDVITX DE FUSTA TIPUS THERMOCHIP TKH/15-120-16 O EQUIVALENT, AMB PANELL EXTERIOR D'AGLOMERAT HIDRÒFUG I ACABAT INTERIOR DE VIRUTES DE FUSTA I MAGNESITA TIPUS "HERAKLIT". PER A PINTAR AMB PINTURA PLÀSTICA. COLOR A DEFINIR PER LA DF.
- PI PROTECCIÓ MITJANÇANT PINTURA INTUMESCENT MONOCOMPONENT A L'AIGUA, A BASE DE COPOLÍMERS ACRÍLICS TIPUS PROMAPAINT -SC4 AMB L'APLICACIÓ NECESSÀRIA PER A GARANTIR UNA RESISTÈNCIA EI60 ALS PERFILS METÀL.LICS, AMB POSTERIOR PINTAT AMB PINTURA EPOXI. COLOR A DEFINIR PER LA DF.
- PV PROTECCIÓ MITJANÇANT MORTER IGNÍFUG PROJECTAT DE CIMENT I PERLITA AMB VERMICULITA DE 500kg/m3 DE DENSITAT, PROJECTAT SOBRE PERFILS METÀL.LICS PER A GARANTIR UNA PROTECCIÓ EI60.
- VI APLICACIÓ DE VERNÍS IGNÍFUG PER GARANTIR UNA RESISTÈNCIA AL FOC EI30, TIPUS AITHON PV33 O SIMILAR.

COBERTA

- TA COBERTA LLEUGERA ACABAT AMB TEULA ÀRAB DE RECUPERACIÓ SOBRE RASTELLAT
- RC COBERTA PLANA INVERTIDA AMB ACABAT DE RAJOLA CERÀMICA.
- PC COBERTA LLEUGERA DE PANELL D'ACER LACAT.

FUSTERIA (*)

- F FUSTERIA DE FUSTA
- A FUSTERIA D'ALUMINI I ACER
- V FUSTERIA DE VIDRE

SERRALLERIA/BARANES (*)

- P PASSAMÀ
- R REIXES I RELLIGUES
- SB SOBRE-EIXIDOR
- LV LÍNIA DE VIDA

*VEURE DETALLS EN QUADRES DE FUSTERIA INT/EXT (TOTES LES PORTES TINDRAN TOPALL)

LLEGENDA DE PINTURES I ACABATS

TOT L'ACER GALVANITZAT VIST SERÀ GALVANITZAT EN CALENT DE 100µ SENSE FOSFATAR.
TOT L'ACER GALVANITZAT PER PINTAR SERÀ AMB APLICACIÓ D'IMPRIMACIÓ FOSFATANT I DUES CAPES D'ACABAT AMB ESMALT SATINAT, COLOR A DEFINIR PER LA DF.
TOT L'ACER INOXIDABLE SERÀ AISI 316
TOTA LA FUSTA SERÀ CERTIFICADA FSC, PEFC.
LA FUSTA SITUADA A L'EXTERIOR SERÀ COM A MÍNIM RISC 3 I DISPOSARÀ COM A TRACTAMENT BASE UNA APLICACIÓ DE PROTECCIÓ FUNGICIDA I UN TRACTAMENT HIDROFUGANT TRANSPARENT I PROTECTOR UV.
LA FUSTA INTERIOR DISPOSARÀ D'UN TRACTAMENT DE PROTECCIÓ FUNGICIDA I UN TRACTAMENT AMB LASUR A L'AIGUA AMB ZERO VOC

- COTES DE NIVELL EN METRES
- COTES DIMENSIONALS EN CENTÍMETRES
- LES COTES RELATIVES S'INDIQUEN ±0.00 RESPECTE LA COTA DE REFERÈNCIA (NIVELL DE PAVIMENT ACABAT PLANTA BAIXA)
- TOTES LES DIMENSIONS SERAN DEGUDAMENT COMPROVADES EN OBRA
- TOTA LA INFORMACIÓ REFERENT A ESTAT ACTUAL S'HA COMPILAT DE DIFERENTS FONTS

N

PROMOTOR	EQUIP CONSULTOR	ARQUITECTES AUTORS	TÍTOL DEL PROJECTE	ESCALES	NOM DEL PLÀNOL	DATA	NÚM. PLÀNOL
Ajuntament de Sabadell · Estratègia DUSI Sabadell	JAAS JULIÀ ARQUITECTES ASSOCIATS S.L.	JOSEP Mª. JULIÀ CAPDEVILA · MANUEL JULIÀ VERDAGUER · ALBERT CLÈRIES VILAMAJÓ · JORDI GORGUES XIXONS	PROJECTE BÀSIC I D'EXECUCIÓ DEL VIVER DE CREACIÓ ESCOLA ILLA A LA NAU J DEL CONJUNT SALLARÈS DEU DE SABADELL	1:25 (0 0.5 1 m.) ORIGINALS DIN A-1 GRÀFIQUES	COMPARTIMENTACIÓ I ACABATS INTERIORS ESPAIS SINGULARS SALA DE REUNIONS	MAIG 2022	4.05.04.F1
						NOM FITXER 4.05.04.dwg	FULL...1...DE...1...

Aquest document ha estat firmat per JORDI GORGUES a les 18:24 del dia 21/07/2022, ALBERT CLERIES a les 18:56 del dia 21/07/2022, MANUEL JULIA a les 19:18 del dia 21/07/2022, MANUEL JULIA CAPDEVILA a les 09:28 del dia 22/07/2022. Mitjançant el codi de verificació segura 4G2MJ96NU0U42P5L0X77 pot comprovar la validesa de la firma electrònica dels documents signats al lloc web que li proporciona l'entitat emissora d'aquest document.

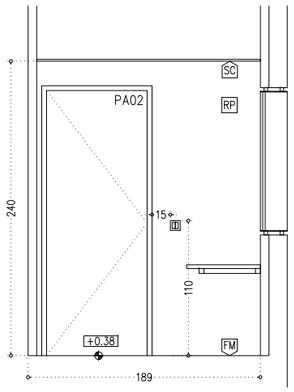

A01 - ALÇAT 01 - GARITA

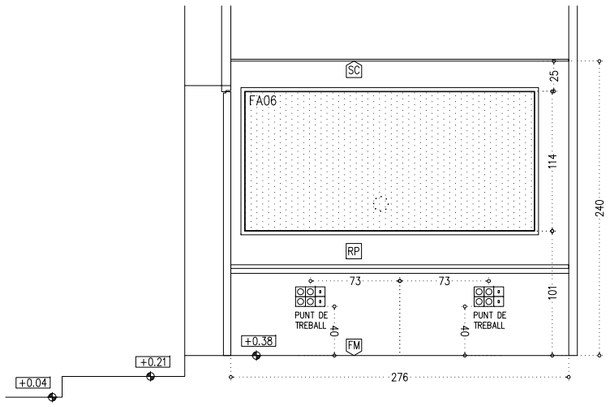

A02 - ALÇAT 02 - GARITA

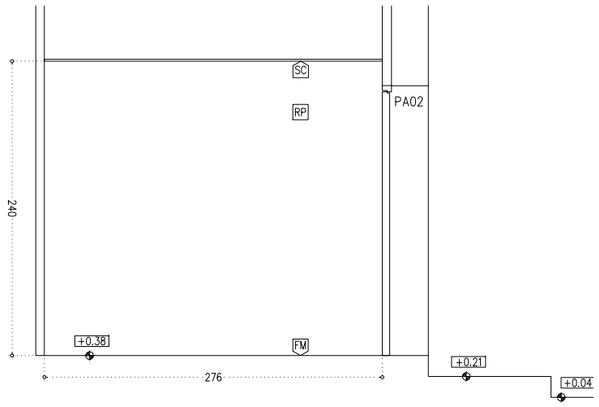

A04 - ALÇAT 04 - GARITA

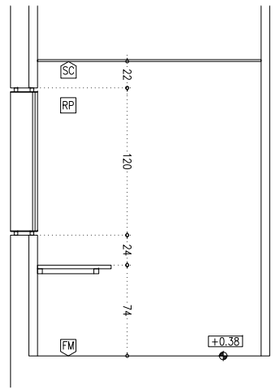

A03 - ALÇAT 03 - GARITA

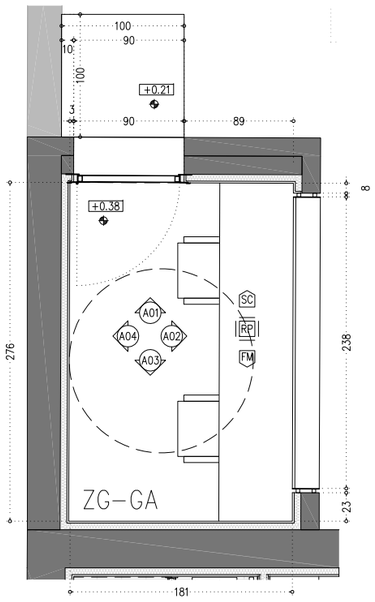

PLANTA

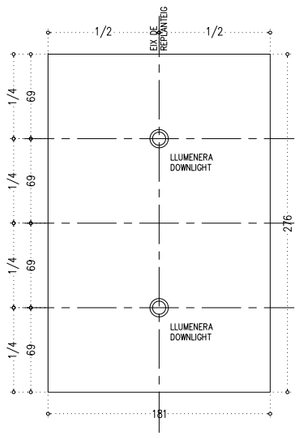

PLANTA SOSTRES

PARAMENTS VERTICALS

- EP ENGUIXAT FÍ I PINTAT AMB PINTURA PLÀSTICA DE RESISTÈNCIA AL FREGAT HUMIT AMB CONSERVANT ANTIFONG, ACABAT SATINAT COLOR A DEFINIR PER LA DF.
- RP REJUNTAT I PINTAT AMB PINTURA PLÀSTICA DE RESISTÈNCIA AL FREGAT HUMIT AMB CONSERVANT ANTIFONG, ACABAT SATINAT COLOR A DEFINIR PER LA DF.
- EN ENRAJOLAT AMB GRES PORCELLÀNIC TÈCNIC DE COLOR EN MASSA FORMAT 10x10cm COLOR A DEFINIR PER LA DF ACABAT MAT. JUNTES DE 1mm. COL.LOCAT SEGONS DETALL AMB MORTER COLA C2-TE SOBRE SUPORT I BEURADA CG2 DE COLOR GRIS CLAR, SEGONS INDICACIONS DE LA D.F.
- AP ARREBOSSAT DE MORTER DE CIMENT ARREMOLINAT DE GRA FÍ, ACABAT AMB PINTURA PLÀSTICA SATINADA COLOR A DEFINIR PER LA DF.

PAVIMENTS

- FM PAVIMENT DE FORMIGÓ LLEUGER DE 7cm DE GRUIX HLNE-20/F/8/IIa VIBRAT I REMOLINAT MECÀNIC AFEGINT 4kg/m2 DE POLS DE QUARS CORINDON, ARMAT AMB FIBRES DE POLIPROPILÈ TIPUS MASTERFIBER, ACABAT FRATASSAT AMB TRACTAMENT ANTIPOLS, ENDURIDOR I SEGELLADOR HIDROFÒBIC DE NANO-LITI TÍPUS PENTRA-SIL(244+). CLASSE 2
- RH PAVIMENT DE RAJOLA HIDRÀULICA DE RECUPERACIÓ. CLASSE 2

SÒCOLS

- ST SÒCOL DE MDF HIDRÒFUG DE GRUIX 15mm I 6cm D'ALÇADA PER PINTAR PER A COL.LOCAR ENRASAT EN EL TRASDOSSAT MITJANÇANT PERFIL D'ALUMINI D'ARRENCADA TÍPUS "METAL-LINE 88"
- SM SÒCOL DE MDF HIDRÒFUG DE GRUIX 15mm I 6cm D'ALÇADA PER PINTAR PER A COL.LOCAR ENRASAT A L'ENGUIXAT ADHERIT AMB ADHESIU DE MUNTATGE AL MUR DE MAÓ CALAT.

SOSTRE/ CEL RAS

- SC FALS SOSTRE CONTINU DE PLACA DE GUIX LÀMINAT DE 15mm. ACABAT AMB PINTURA DE RESINES, COLOR A DEFINIR PER DF. AMB REGISTRES NECESSARIS.
- SH FALS SOSTRE CONTINU DE PLACA HIDRÒFUGA DE GUIX LÀMINAT DE 15mm. ACABAT AMB PINTURA DE RESINES, COLOR A DEFINIR PER DF. AMB REGISTRES NECESSARIS.
- SA FALS SOSTRE CONTINU FONOABSORBENT, DE PLACA DE GUIX PERFORADA DE 12,5mm. AMB VEL ACÚSTIC ADHERIT. PLACA TÍPUS RIGITONE O EQUIVALENT, PER A PINTAR AMB PINTURA PLÀSTICA, COLOR A DEFINIR PER LA DF. AMB REGISTRES NECESSARIS.
- TA PANELL SANDVITX DE FUSTA TIPUS THERMOCHIP TKH/15-120-16 O EQUIVALENT, AMB PANELL EXTERIOR D'AGLOMERAT HIDRÒFUG I ACABAT INTERIOR DE VIRUTES DE FUSTA I MAGNESITA TIPUS "HERAKLIT". PER A PINTAR AMB PINTURA PLÀSTICA. COLOR A DEFINIR PER LA DF.
- PI PROTECCIÓ MITJANÇANT PINTURA INTUMESCENT MONOCOMPONENT A L'AIGUA, A BASE DE COPOLÍMERS ACRÍLICS TIPUS PROMAPAINT -SC4 AMB L'APLICACIÓ NECESSÀRIA PER A GARANTIR UNA RESISTÈNCIA EI60 ALS PERFILS METÀL.LICS, AMB POSTERIOR PINTAT AMB PINTURA EPOXI. COLOR A DEFINIR PER LA DF.
- PV PROTECCIÓ MITJANÇANT MORTER IGNÍFUG PROJECTAT DE CIMENT I PERLITA AMB VERMICULITA DE 500kg/m3 DE DENSITAT, PROJECTAT SOBRE PERFILS METÀL.LICS PER A GARANTIR UNA PROTECCIÓ EI60.
- VI APLICACIÓ DE VERNÍS IGNÍFUG PER GARANTIR UNA RESISTÈNCIA AL FOC EI30, TIPUS AITHON PV33 O SIMILAR.

COBERTA

- TA COBERTA LLEUGERA ACABAT AMB TEULA ÀRAB DE RECUPERACIÓ SOBRE RASTELLAT
- RC COBERTA PLANA INVERTIDA AMB ACABAT DE RAJOLA CERÀMICA.
- PC COBERTA LLEUGERA DE PANELL D'ACER LACAT.

FUSTERIA (*)

- F FUSTERIA DE FUSTA
- A FUSTERIA D'ALUMINI I ACER
- V FUSTERIA DE VIDRE

SERRALLERIA/BARANES (*)

- P PASSAMÀ
- R REIXES I RELLIGUES
- SB SOBRE-EIXIDOR
- LV LÍNIA DE VIDA

*VEURE DETALLS EN QUADRES DE FUSTERIA INT/EXT (TOTES LES PORTES TINDRAN TOPALL)

S APARELLS SANITARIS

- S1 LAVABO MURAL ROCA MODEL "HALL" DE 45,5 X 40 cm.
- S2 INODOR DE PORCELLANA ROCA MODEL "DAMA SENSO COMPACT" DE 36,5 X 60 cm. AMB SEIENT ADAPTAT

A ACCESSORIS

- A1 AIXETA TEMPORITZADA, AMB PULSADOR D'UNA AIGUA PER A COL.LOCAR SOBRE TAULELL ROCA MODEL "SPRINT"
- A2 PORTA ROTLLOS INDUSTRIAL Ø230mm D'ACER INOX. SATINAT TIPUS "NOFER"
- A3 ASSECADOR DE MANS AMB SENSOR D'ACER INOX. SATINAT "NOFER" TIPUS "BIGFLOW" 01451.S
- A4 BARRA DE SUPORT BATENT D'ACER INOXIDABLE AMB PORTA ROTLLOS
- A5 BARRA DE SUPORT RECTA D'ACER INOX.
- A6 PENJADOR AMB PLACA DE MUNTATGE A DEFINIR EN OBRA PER LA D.F.
- A7 DOSSIFICADOR DE SABÓ D'ACER INOXIDABLE VERTICAL MURAL 1200ml. TIPUS "NOFER" MODEL"03041S"
- A8 MIRALL INCOLOR SOBREPOSAT DE 110 X 70 cm e:5mm AMB CLIPS DE FIXACIÓ D'ACER INOXIDABLE.
- A09 SIFÓ FLEXIBLE
- A10 AIXETA MONOMANDO DE CANYA ALTA D'ACER CROMAT PER A COL.LOCAR SOBRE TAULELL DE CUINA. TIPUS FRANKE SERIE "MARIS" O SIMILAR.
- A11 AIGÜERA ENCASTADA/ A RAS D'ACER INOXIDABLE TIPUS FRANKE "MYTHOS MYX 210-45"

LLEGENDA DE PINTURES I ACABATS

TOT L'ACER GALVANITZAT VIST SERÀ GALVANITZAT EN CALENT DE 100µ SENSE FOSFATAR.
TOT L'ACER GALVANITZAT PER PINTAR SERÀ AMB APLICACIÓ D'IMPRIMACIÓ FOSFATANT I DUES CAPES D'ACABAT AMB ESMALT SATINAT, COLOR A DEFINIR PER LA DF.
TOT L'ACER INOXIDABLE SERÀ AISI 316
TOTA LA FUSTA SERÀ CERTIFICADA FSC, PEFC.
LA FUSTA SITUADA A L'EXTERIOR SERÀ COM A MÍNIM RISC 3 I DISPOSARÀ COM A TRACTAMENT BASE UNA APLICACIÓ DE PROTECCIÓ FUNGICIDA I UN TRACTAMENT HIDROFUGANT TRANSPARENT I PROTECTOR UV.
LA FUSTA INTERIOR DISPOSARÀ D'UN TRACTAMENT DE PROTECCIÓ FUNGICIDA I UN TRACTAMENT AMB LASUR A L'AIGUA AMB ZERO VOC

- COTES DE NIVELL EN METRES
- COTES DIMENSIONALS EN CENTÍMETRES
- LES COTES RELATIVES S'INDIQUEN ±0.00 RESPECTE LA COTA DE REFERÈNCIA (NIVELL DE PAVIMENT ACABAT PLANTA BAIXA)
- TOTES LES DIMENSIONS SERAN DEGUDAMENT COMPROVADES EN OBRA
- TOTA LA INFORMACIÓ REFERENT A ESTAT ACTUAL S'HA COMPILAT DE DIFERENTS FONTS

N

PROMOTOR	EQUIP CONSULTOR	ARQUITECTES AUTORS	TÍTOL DEL PROJECTE	ESCALES	NOM DEL PLÀNOL	DATA	NÚM. PLÀNOL
Ajuntament de Sabadell · Estratègia DUSI Sabadell	JAAS JULIÀ ARQUITECTES ASSOCIATS S.L.	JOSEP Mª. JULIÀ CAPDEVILA, MANUEL JULIÀ VERDAGUER, ALBERT CLÈRIES VILAMAJÓ, JORDI GORGUES XIXONS	PROJECTE BÀSIC I D'EXECUCIÓ DEL VIVER DE CREACIÓ ESCOLA ILLA A LA NAU J DEL CONJUNT SALLARÈS DEU DE SABADELL	1:25 (0 0,5 1m) ORIGINALS DIN A-1 GRÀFIQUES	COMPARTIMENTACIÓ I ACABATS INTERIORS ESPAIS SINGULARS GARITA	JULIOL 2022	4.05.05.F1
						NOM FITXER 4.05.05.dwg	FULL.....1.....DE.....1.....

Aquest document ha estat firmat per JORDI GORGUES a les 18:24 del dia 21/07/2022, ALBERT CLERIES a les 18:56 del dia 21/07/2022, MANUEL JULIA a les 19:18 del dia 21/07/2022 per JOSEP MARIA JULIA CAPDEVILA a les 09:28 del dia 22/07/2022. Mitjançant el codi de verificació segura 4G2M196N0D042P5L0X77 pot comprovar la validesa de la firma electrònica dels documents signats al lloc web que li proporciona l'entitat emissora d'aquest document.

DG 6. EQUIPAMENT

Aquest document ha estat firmat per JORDI GORGUES a les 18:24 del dia 21/07/2022, ALBERT CLERIES a les 18:56 del dia 21/07/2022, MANUEL JULIA a les 19:18 del dia 21/07/2022i per JOSEP MARIA JULIA CAPDEVILA a les 09:28 del dia 22/07/2022. Mitjançant el codi de verificació segura 4GZM196N0U42P5L0X77 pot comprovar la validesa de la firma electrònica dels documents signats al lloc web que li proporciona l'entitat emissora d'aquest document.

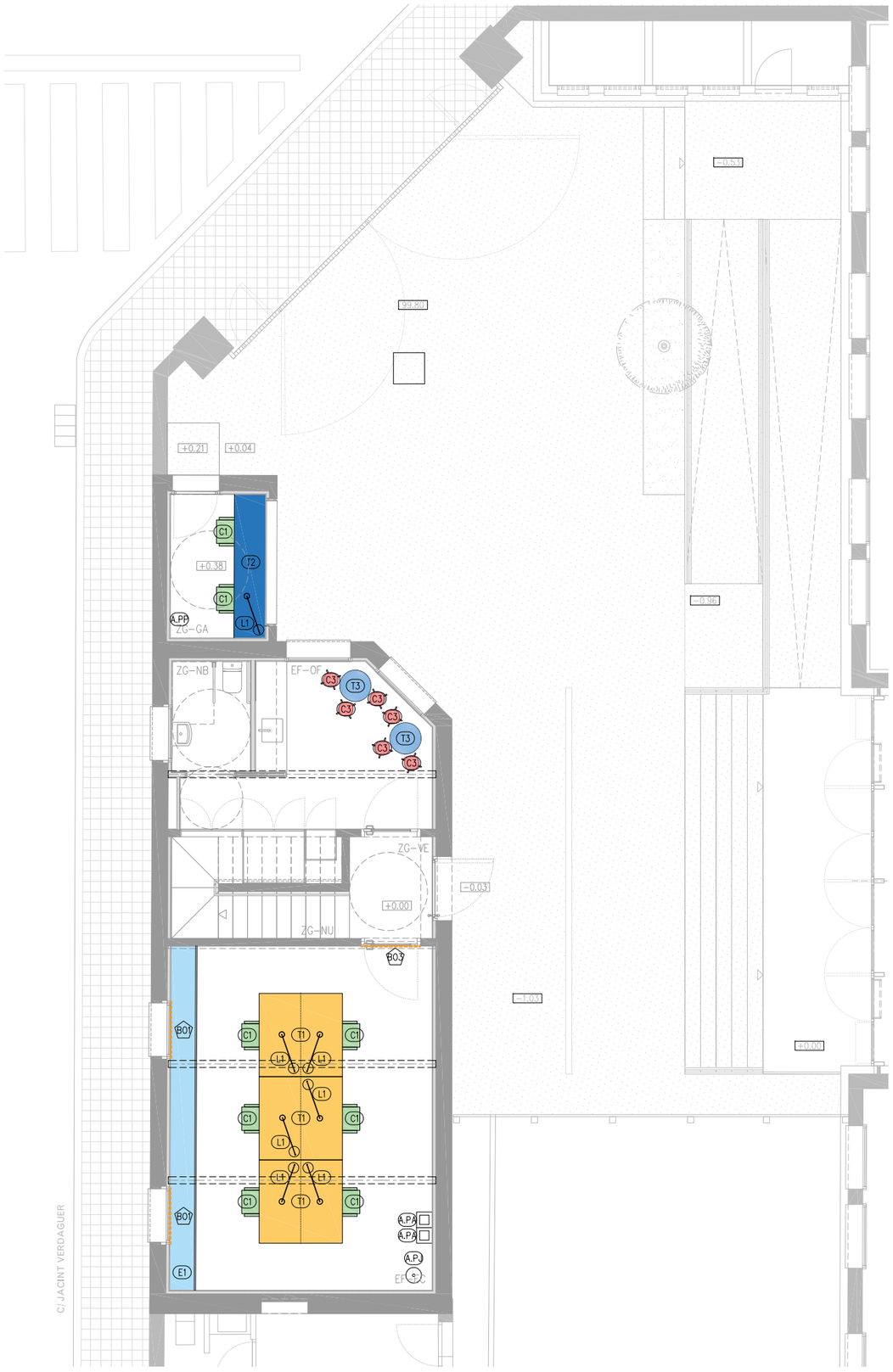

PLANTA BAIXA

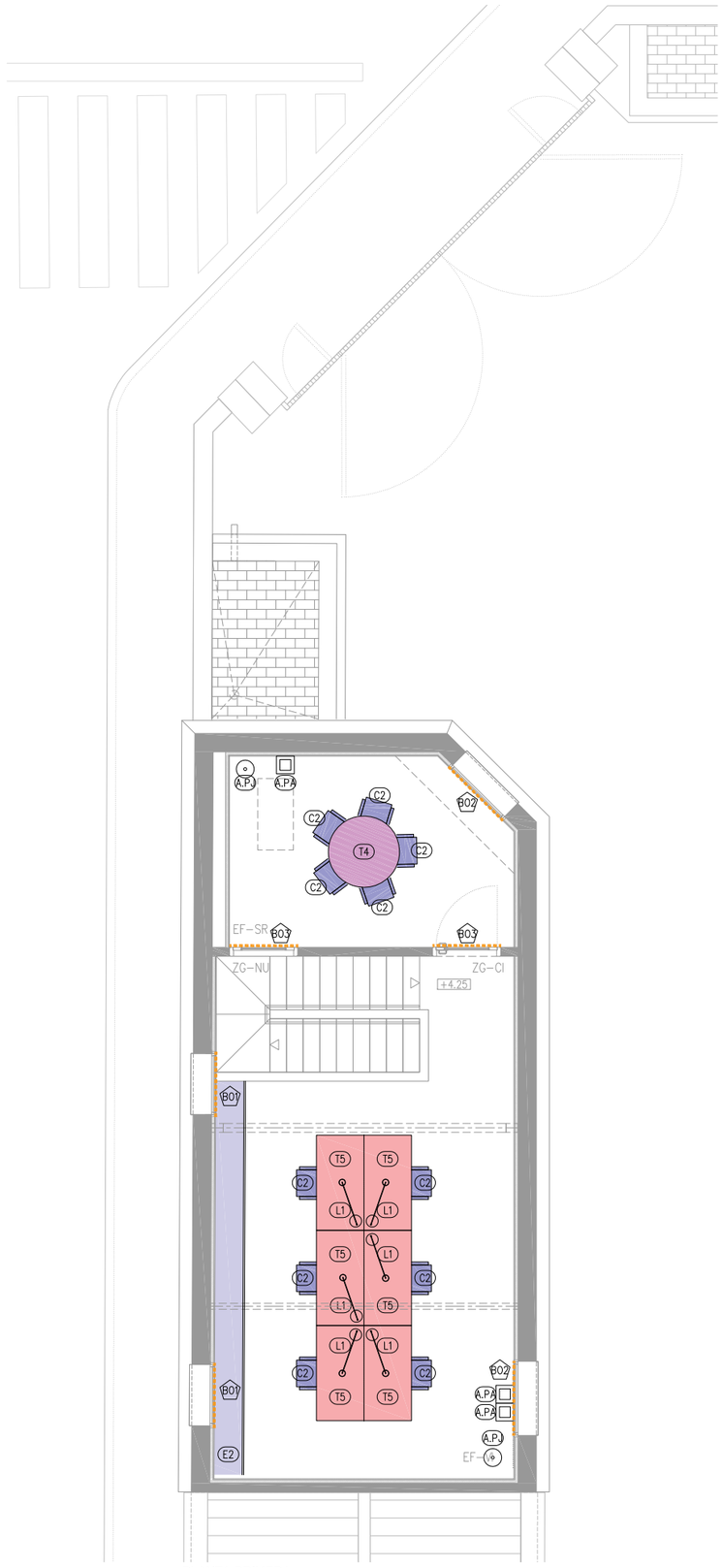

PLANTA PRIMERA

EQUIPAMENT

T TAULES

T1 (3 UNIT.): TAULA DE TREBALL, ELECTRIFICADA DE 160X160X74CM
T2 (1 UNIT.): TAULA A MIDA ELECTRIFICADA DE 60X290X74CM. VEURE PLÀNOLS 6.02.03
T3 (2 UNIT.): TAULA RODONA ZONA OFFICE Ø60CM
T4 (1 UNIT.): TAULA RODONA DE REUNIONS, ELECTRIFICADA DE Ø120CM
T5 (6 UNIT.): TAULA DE TREBALL, ELECTRIFICADA PLEGABLE DE 160X80X74CM

C CADIRES I TAMBORETS

C1 (12 UNIT.): CADIRA GIRATORIA ERGONÒMICA, CARCASSA NEGRA
C2 (20 UNIT.): CADIRA CONFIDENT
C3 (6 UNIT.): TAMBORET FIX D'ACER INOXIDABLE Ø28CM

L LLUMS

L1 (13 UNIT.): LLUM DE TAULA ORIENTABLE BRAÇ DE 100CM

E EMMAGATZEMATGE

E1 (1 UNIT.): MOBLE A MIDA SALA COWORKING 660X40X180CM. VEURE PLÀNOLS 6.02.01
E2 (1 UNIT.): MOBLE A MIDA SALA VIVERS 660X40X105CM. VEURE PLÀNOLS 6.02.02

BO ESTOR BLACK OUT

ESTOR ENROTLLABLE AMB TEIXIT TIPUS BLACK OUT IGNÍFUG M1/B1 AMB GRAMATGE MÍNIM DE 400gr/m², ACABAT INFERIOR DE L'ESTOR OCULT MITJANÇANT PERFIL CIRCULAR ENVOLTAT PEL TEIXIT. SISTEMA D'ACCIONAMENT MANUAL MITJANÇANT CADENA METÀL.LICA. AMB CONTRAPÈS INFERIOR FIXAT A PARET. COLOR I TEIXIT A DEFINIR PER LA DF.

BO1 (4 UNITATS): DIMENSIONS GENERALS 131x300cm
BO2 (2 UNITATS): DIMENSIONS GENERALS 153x300cm
BO3 (3 UNITATS): DIMENSIONS GENERALS 114x270cm

A ALTRES ELEMENTS

A.PA (5 UNIT.): PAPERERA DE XAPA D'ACER DE 30L 36X36X82
A.PJ (3 UNIT.): PENJADOR DE PEU DE 10 ROBES 190X30X30
A.PP (1 UNIT.): PENJADOR DE PARET 50CM

LLEGENDA DE PINTURES I ACABATS

TOT L'ACER GALVANITZAT SERÀ GALVANITZAT EN CALENT DE 100µ SENSE FOSFATAR.
TOT L'ACER INOXIDABLE SERÀ AISI 316
TOTA LA FUSTA SERÀ CERTIFICADA FSC, PEFC.
LA FUSTA INTERIOR DISPOSARÀ D'UN TRACTAMENT DE PROTECCIÓ FUNGICIDA I UN TRACTAMENT AMB LASUR A L'AIGUA.

- COTES DE NIVELL EN METRES
- COTES DIMENSIONALS EN CENTÍMETRES
- LES COTES RELATIVES S'INDIQUEN ±0.00 RESPECTE LA COTA DE REFERÈNCIA (NIVELL DE PAVIMENT ACABAT PLANTA BAIXA)
- TOTES LES DIMENSIONS SERÀN DEGUDAMENT COMPROVADES EN OBRA
- TOTA LA INFORMACIÓ REFERENT A ESTAT ACTUAL S'HA COMPILAT DE DIFERENTS FONTS

N

PROMOTOR	EQUIP CONSULTOR	ARQUITECTES AUTORS	TÍTOL DEL PROJECTE	ESCALES	NOM DEL PLÀNOL	DATA	NÚM. PLÀNOL
Ajuntament de Sabadell · Estratègia DUSI Sabadell	JAAS JULIÀ ARQUITECTES ASSOCIATS S.L.	JOSEP Mª. JULIÀ CAPDEVILA · ALBERT CLÈRIES VILAMAJÓ · MANUEL JULIÀ VERDAGUER · JORDI GORGUES XIXONS	PROJECTE BÀSIC I D'EXECUCIÓ DEL VIVER DE CREACIÓ ESCOLA ILLA A LA NAU J DEL CONJUNT SALLARÈS DEU DE SABADELL	1:50 (0 1 2 m.) ORIGINALS DIN A-1 GRÀFIQUES	EQUIPAMENT PLANTES D'EQUIPAMENT	JULIOL 2022	6.01.F1
						NOM FITXER 6.01.dwg	FULL 1 DE 1

Aquest document ha estat firmat per JORDI GORGUES a les 18:24 del dia 21/07/2022, ALBERT CLERIES a les 18:56 del dia 21/07/2022, MANUEL JULIA a les 19:18 del dia 21/07/2022 per JOSEP MARIA JULIA CAPDEVILA a les 09:28 del dia 22/07/2022. Mitjançant el codi de verificació segura 4G2M196NQU042P5L0X77 pot comprovar la validesa de la firma electrònica dels documents signats al lloc web que li proporciona l'entitat emissora d'aquest document.

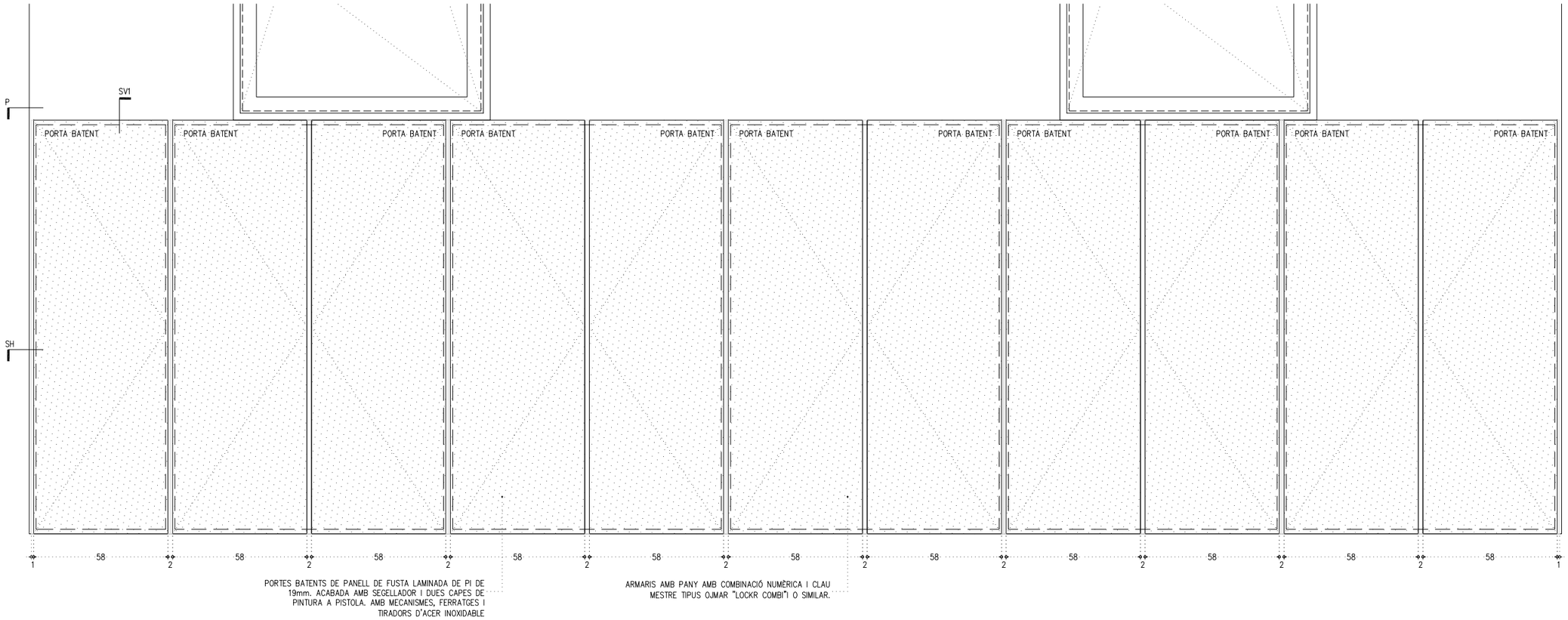

ALÇAT - DETALL MOBLE COWORKING

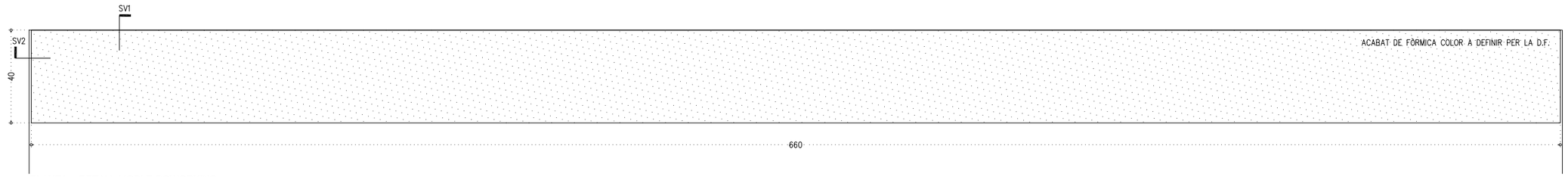

PLANTA - DETALL MOBLE COWORKING

LLEGENDA DE PINTURES I ACABATS

TOT L'ACER GALVANITZAT VIST SERÀ GALVANITZAT EN CALENT DE 100µ SENSE FOSFATAR.
TOT L'ACER GALVANITZAT PER PINTAR SERÀ AMB APLICACIÓ D'IMPRIMACIÓ FOSFATANT I DUES CAPES D'ACABAT AMB ESMALT SATINAT, COLOR A DEFINIR PER LA DF.
TOT L'ACER INOXIDABLE SERÀ AISI 316
TOTA LA FUSTA SERÀ CERTIFICADA FSC, PEFC.
LA FUSTA SITUADA A L'EXTERIOR SERÀ COM A MÍNIM RISC 3 I DISPOSARÀ COM A TRACTAMENT BASE UNA APLICACIÓ DE PROTECCIÓ FUNGICIDA I UN TRACTAMENT HIDROFUGANT TRANSPARENT I PROTECTOR UV.
LA FUSTA INTERIOR DISPOSARÀ D'UN TRACTAMENT DE PROTECCIÓ FUNGICIDA I UN TRACTAMENT AMB LASUR A L'AIGUA AMB ZERO VOC

- COTES DE NIVELL EN METRES
- COTES DIMENSIONALS EN CENTÍMETRES
- LES COTES RELATIVES S'INDIQUEN ±0.00 RESPECTE LA COTA DE REFERÈNCIA (NIVELL DE PAVIMENT ACABAT PLANTA BAIXA)
- TOTES LES DIMENSIONS SERAN DEGUDAMENT COMPROVADES EN OBRA
- TOTA LA INFORMACIÓ REFERENT A ESTAT ACTUAL S'HA COMPILAT DE DIFERENTS FONTS

N

PROMOTOR	EQUIP CONSULTOR	ARQUITECTES AUTORS	TÍTOL DEL PROJECTE	ESCALES	NOM DEL PLÀNOL	DATA	NÚM. PLÀNOL
Ajuntament de Sabadell · Estratègia DUSI Sabadell	JAAS JULIÀ ARQUITECTES ASSOCIATS S.L.	JOSEP Mª. JULIÀ CAPDEVILA, ALBERT CLÈRIES VILAMAJÓ, MANUEL JULIÀ VERDAGUER, JORDI GORGUES XIXONS	PROJECTE BÀSIC I D'EXECUCIÓ DEL VIVER DE CREACIÓ ESCOLA ILLA A LA NAU J DEL CONJUNT SALLARÈS DEU DE SABADELL	1:10 (0 0.2 0.4 m.) ORIGINALS DIN A-1 GRÀFIQUES	EQUIPAMENT EQUIPAMENT DETALL MOBLE COWORKING	JULIOL 2022	DG6.02.01.F1
						NOM FITXER 6.02.01.dwg	FULL...1...DE...2...

Aquest document ha estat firmat per JORDI GORGUES a les 18:24 del dia 21/07/2022, ALBERT CLERIES a les 18:56 del dia 21/07/2022, MANUEL JULIA a les 19:18 del dia 21/07/2022, MANUEL JULIA CAPDEVILA a les 09:28 del dia 22/07/2022. Mitjançant el codi de verificació segura 4G2M196N0J042P5L0X77 pot comprovar la validesa de la firma electrònica dels documents signats al lloc web que li proporciona l'entitat emissora d'aquest document.

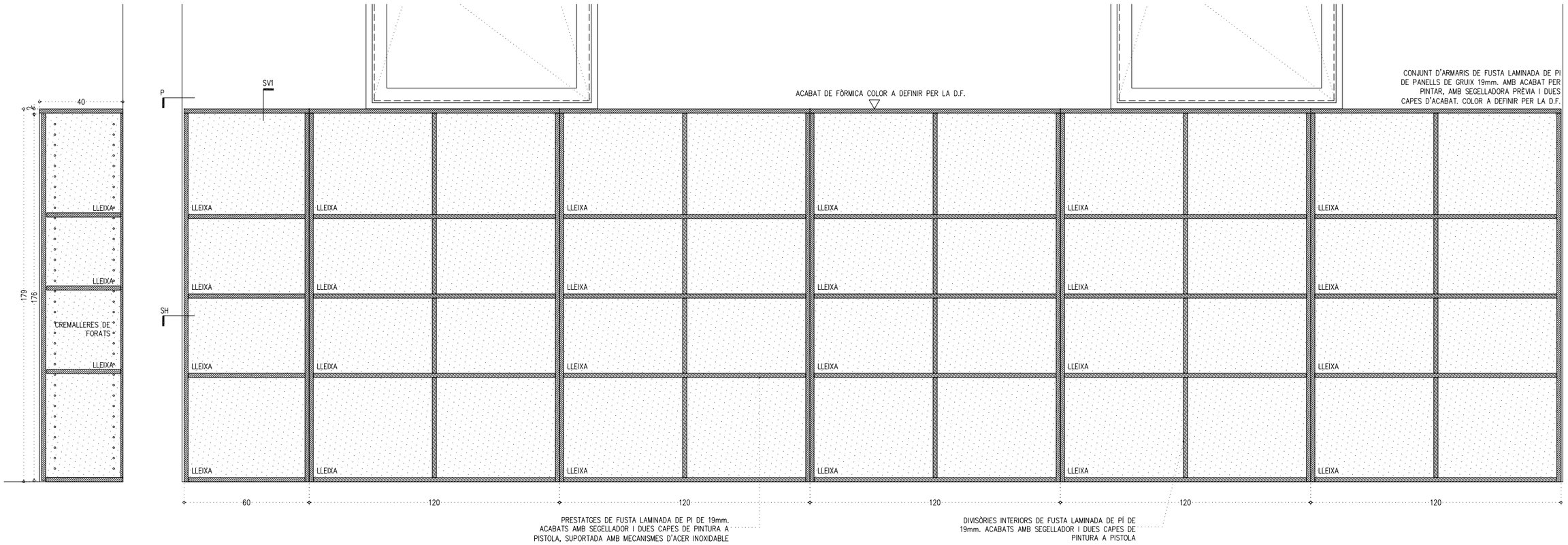

SECCIÓ VERTICAL 1

SECCIÓ VERTICAL 2 - DETALL MOBLE COWORKING

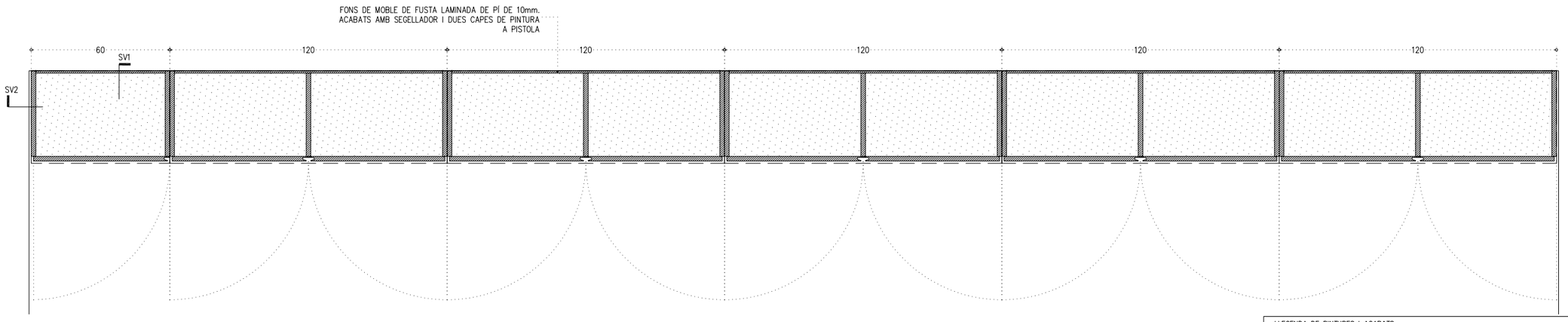

SECCIÓ HORITZONTAL - DETALL MOBLE COWORKING

LLEGENDA DE PINTURES I ACABATS

TOT L'ACER GALVANITZAT VIST SERÀ GALVANITZAT EN CALENT DE 100µ SENSE FOSFATAR.
TOT L'ACER GALVANITZAT PER PINTAR SERÀ AMB APLICACIÓ D'IMPRIMACIÓ FOSFATANT I DUES CAPES D'ACABAT AMB ESMALT SATINAT, COLOR A DEFINIR PER LA DF.
TOT L'ACER INOXIDABLE SERÀ AISI 316
TOTA LA FUSTA SERÀ CERTIFICADA FSC, PEFC.
LA FUSTA SITUADA A L'EXTERIOR SERÀ COM A MÍNIM RISC 3 I DISPOSARÀ COM A TRACTAMENT BASE UNA APLICACIÓ DE PROTECCIÓ FUNGICIDA I UN TRACTAMENT HIDROFUGANT TRANSPARENT I PROTECTOR UV.
LA FUSTA INTERIOR DISPOSARÀ D'UN TRACTAMENT DE PROTECCIÓ FUNGICIDA I UN TRACTAMENT AMB LASUR A L'AIGUA AMB ZERO VOC

- COTES DE NIVELL EN METRES
- COTES DIMENSIONALS EN CENTÍMETRES
- LES COTES RELATIVES S'INDIQUEN ±0.00 RESPECTE LA COTA DE REFERÈNCIA (NIVELL DE PAVIMENT ACABAT PLANTA BAIXA)
- TOTES LES DIMENSIONS SERAN DEGUDAMENT COMPROVADES EN OBRA
- TOTA LA INFORMACIÓ REFERENT A ESTAT ACTUAL S'HA COMPILAT DE DIFERENTS FONTS

N

PROMOTOR	EQUIP CONSULTOR	ARQUITECTES AUTORS	TÍTOL DEL PROJECTE	ESCALES	NOM DEL PLÀNOL	DATA	NÚM. PLÀNOL
Ajuntament de Sabadell · Estratègia DUSI_Sabadell	JAAS JULIÀ ARQUITECTES ASSOCIATS S.L.	JOSEP Mª. JULIÀ CAPDEVILA · ALBERT CLÈRIES VILAMAJÓ · MANUEL JULIÀ VERDAGUER · JORDI GORGUES XIXONS	PROJECTE BÀSIC I D'EXECUCIÓ DEL VIVER DE CREACIÓ ESCOLA ILLA A LA NAU J DEL CONJUNT SALLARÈS DEU DE SABADELL	1:10 (0 0.2 0.4 m.) ORIGINALS DIN A-1 GRÀFIQUES	EQUIPAMENT EQUIPAMENT DETALL MOBLE COWORKING	JULIOL 2022	DG6.02.01.F2
					NOM FITXER 6.02.01.dwg		FULL 2 DE 2

Aquest document ha estat firmat per JORDI GORGUES a les 18:24 del dia 21/07/2022, ALBERT CLERIES a les 18:56 del dia 21/07/2022, MANUEL JULIA a les 19:18 del dia 21/07/2022i per JOSEP MARIA JULIA CAPDEVILA a les 09:28 del dia 22/07/2022. Mitjançant el codi de verificació segura 4G2M196N0J042P5L0X77 pot comprovar la validesa de la firma electrònica dels documents signats al lloc web que li proporciona l'entitat emissora d'aquest document.

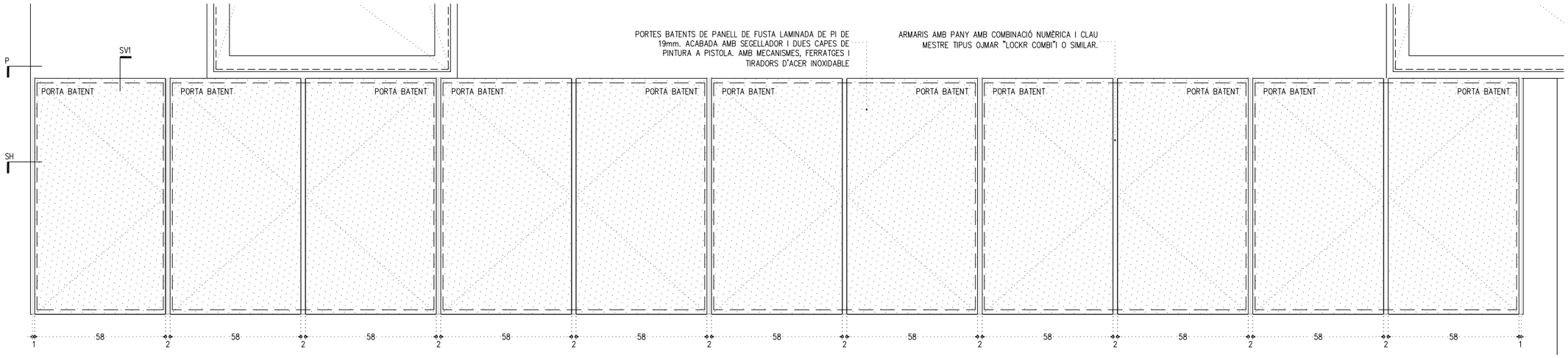

ALÇAT - DETALL MOBLE VIVER

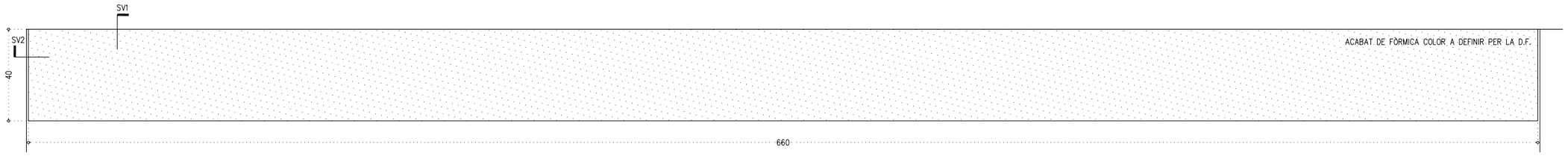

PLANTA - DETALL MOBLE VIVER

LLEGENDA DE PINTURES I ACABATS

TOT L'ACER GALVANITZAT VIST SERÀ GALVANITZAT EN CALENT DE 100µ SENSE FOSFATAR.
TOT L'ACER GALVANITZAT PER PINTAR SERÀ AMB APLICACIÓ D'IMPRIMACIÓ FOSFATANT I DUES CAPES D'ACABAT AMB ESMALT SATINAT, COLOR A DEFINIR PER LA DF.
TOT L'ACER INOXIDABLE SERÀ AISI 316
TOTA LA FUSTA SERÀ CERTIFICADA FSC, PEFC.
LA FUSTA SITUADA A L'EXTERIOR SERÀ COM A MÍNIM RISC 3 I DISPOSARÀ COM A TRACTAMENT BASE UNA APLICACIÓ DE PROTECCIÓ FUNGICIDA I UN TRACTAMENT HIDROFUGANT TRANSPARENT I PROTECTOR UV.
LA FUSTA INTERIOR DISPOSARÀ D'UN TRACTAMENT DE PROTECCIÓ FUNGICIDA I UN TRACTAMENT AMB LASUR A L'AIGUA AMB ZERO VOC

- COTES DE NIVELL EN METRES
- COTES DIMENSIONALS EN CENTÍMETRES
- LES COTES RELATIVES S'INDIQUEN ±0.00 RESPECTE LA COTA DE REFERÈNCIA (NIVELL DE PAVIMENT ACABAT PLANTA BAIXA)
- TOTES LES DIMENSIONS SERAN DEGUDAMENT COMPROVADES EN OBRA
- TOTA LA INFORMACIÓ REFERENT A ESTAT ACTUAL S'HA COMPILAT DE DIFERENTS FONTS

N

PROMOTOR	EQUIP CONSULTOR	ARQUITECTES AUTORS	TÍTOL DEL PROJECTE	ESCALES	NOM DEL PLÀNOL	DATA	NÚM. PLÀNOL
Ajuntament de Sabadell · Estratègia DUSI_Sabadell	JAAS JULIÀ ARQUITECTES ASSOCIATS S.L.	JOSEP Mª. JULIÀ CAPDEVILA · ALBERT CLÈRIES VILAMAJÓ · MANUEL JULIÀ VERDAGUER · JORDI GORGUES XIXONS	PROJECTE BÀSIC I D'EXECUCIÓ DEL VIVER DE CREACIÓ ESCOLA ILLA A LA NAU J DEL CONJUNT SALLARÈS DEU DE SABADELL	1:10 (0 0.2 0.4 m.) ORIGINALS DIN A-1 GRÀFIQUES	EQUIPAMENT EQUIPAMENT DETALL MOBLE VIVER	JULIOL 2022	DG6.02.02.F1
					NOM FITXER 6.02.02.F1.dwg		FULL 1 DE 2

Aquest document ha estat firmat per JORDI GORGUES a les 18:24 del dia 21/07/2022, ALBERT CLERIES a les 18:56 del dia 21/07/2022, MANUEL JULIA a les 19:18 del dia 21/07/2022 per JOSEP MARIA JULIA CAPDEVILA a les 09:28 del dia 22/07/2022. Mitjançant el codi de verificació segura 4G2MJ96NU0U42P5L0X77 pot comprovar la validesa de la firma electrònica dels documents signats al lloc web que li proporciona l'entitat emissora d'aquest document.

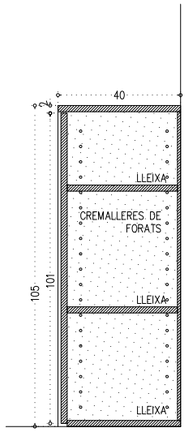

SECCIÓ VERTICAL 1 - MOBLE VIVER

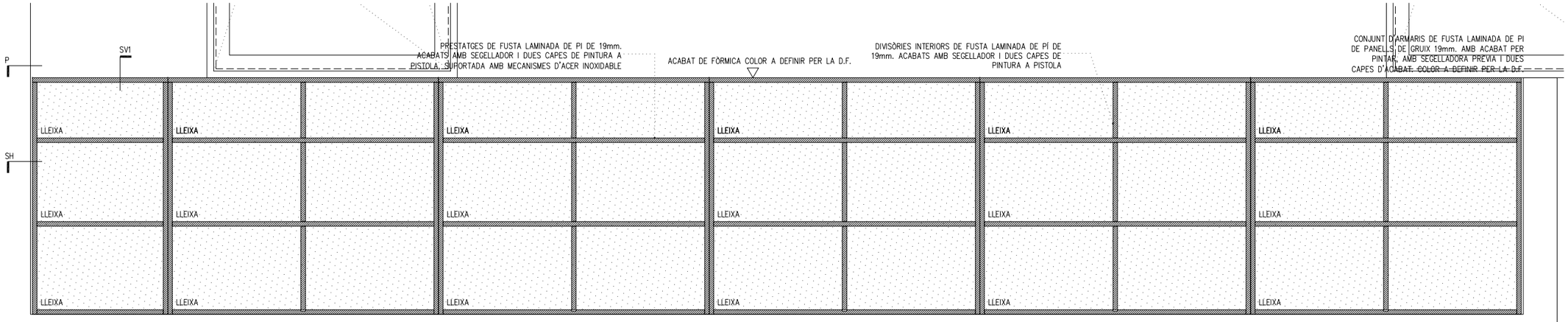

SECCIÓ VERTICAL 2 - DETALL MOBLE VIVER

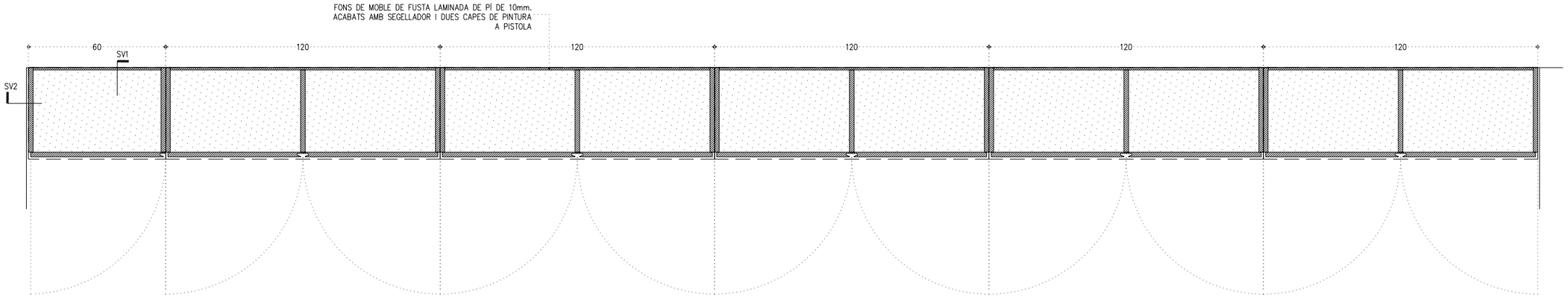

SECCIÓ HORITZONTAL - DETALL MOBLE VIVER

LLEGENDA DE PINTURES I ACABATS

TOT L'ACER GALVANITZAT VIST SERÀ GALVANITZAT EN CALENT DE 100µ SENSE FOSFATAR.
TOT L'ACER GALVANITZAT PER PINTAR SERÀ AMB APLICACIÓ D'IMPRIMACIÓ FOSFATANT I DUES CAPES D'ACABAT AMB ESMALT SATINAT, COLOR A DEFINIR PER LA DF.
TOT L'ACER INOXIDABLE SERÀ AISI 316
TOTA LA FUSTA SERÀ CERTIFICADA FSC, PEFC.
LA FUSTA SITUADA A L'EXTERIOR SERÀ COM A MÍNIM RISC 3 I DISPOSARÀ COM A TRACTAMENT BASE UNA APLICACIÓ DE PROTECCIÓ FUNGICIDA I UN TRACTAMENT HIDROFUGANT TRANSPARENT I PROTECTOR UV.
LA FUSTA INTERIOR DISPOSARÀ D'UN TRACTAMENT DE PROTECCIÓ FUNGICIDA I UN TRACTAMENT AMB LASUR A L'AIGUA AMB ZERO VOC

- COTES DE NIVELL EN METRES
- COTES DIMENSIONALS EN CENTÍMETRES
- LES COTES RELATIVES S'INDIQUEN ±0.00 RESPECTE LA COTA DE REFERÈNCIA (NIVELL DE PAVIMENT ACABAT PLANTA BAIXA)
- TOTES LES DIMENSIONS SERAN DEGUDAMENT COMPROVADES EN OBRA
- TOTA LA INFORMACIÓ REFERENT A ESTAT ACTUAL S'HA COMPILAT DE DIFERENTS FONTS

N

PROMOTOR	EQUIP CONSULTOR	ARQUITECTES AUTORS	TÍTOL DEL PROJECTE	ESCALES	NOM DEL PLÀNOL	DATA	NÚM. PLÀNOL
Ajuntament de Sabadell · Estratègia DUSI Sabadell	JAAS JULIÀ ARQUITECTES ASSOCIATS S.L.	JOSEP Mª. JULIÀ CAPDEVILA · ALBERT CLÈRIES VILAMAJÓ · MANUEL JULIÀ VERDAGUER · JORDI GORGUES XIXONS	PROJECTE BÀSIC I D'EXECUCIÓ DEL VIVER DE CREACIÓ ESCOLA ILLA A LA NAU J DEL CONJUNT SALLARÈS DEU DE SABADELL	1:10 (0 0.2 0.4 m.) ORIGINALS DIN A-1 GRÀFIQUES	EQUIPAMENT EQUIPAMENT DETALL MOBLE VIVER	JULIOL 2022	DG6.02.02.F2
						NOM FITXER 6.02.02.F2.dwg	FULL...2...DE...2...

Aquest document ha estat firmat per JORDI GORGUES a les 18:24 del dia 21/07/2022, ALBERT CLERIES a les 18:56 del dia 21/07/2022, MANUEL JULIA a les 19:18 del dia 21/07/2022i per JOSEP MARIA JULIA CAPDEVILA a les 09:28 del dia 22/07/2022. Mitjançant el codi de verificació segura 4G2MJ96NU0U42P5L0X77 pot comprovar la validesa de la firma electrònica dels documents signats al lloc web que li proporciona l'entitat emissora d'aquest document.

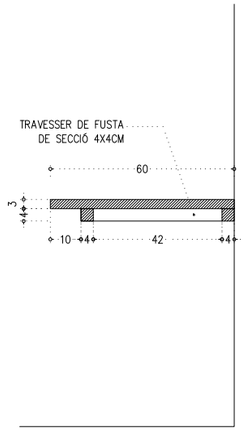

SECCIÓ VERTICAL 1 - TAULA GARITA

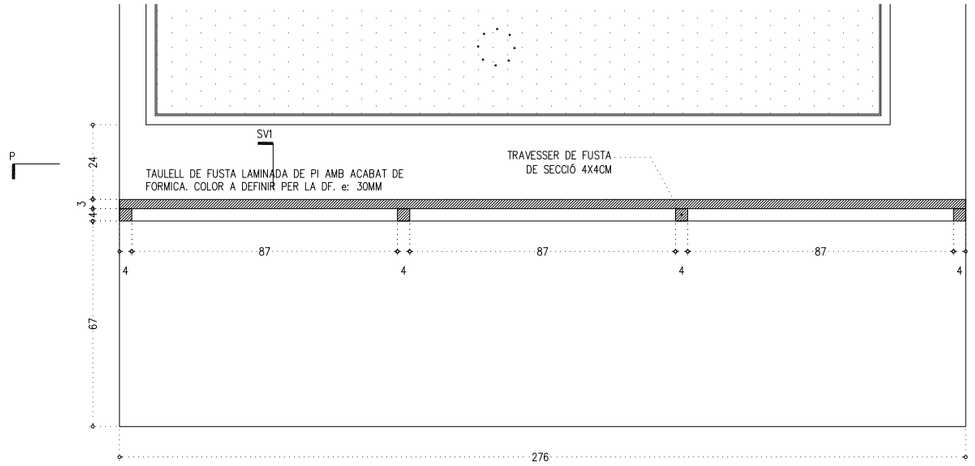

SECCIÓ VERTICAL 2 - TAULA GARITA

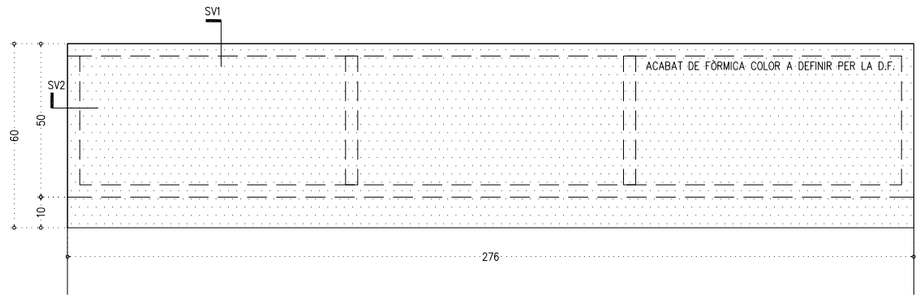

PLANTA - TAULA GARITA

LLEGENDA DE PINTURES I ACABATS

TOT L'ACER GALVANITZAT VIST SERÀ GALVANITZAT EN CALENT DE 100µ SENSE FOSFATAR.
TOT L'ACER GALVANITZAT PER PINTAR SERÀ AMB APLICACIÓ D'IMPRIMACIÓ FOSFATANT I DUES CAPES D'ACABAT AMB ESMALT SATINAT, COLOR A DEFINIR PER LA DF.
TOT L'ACER INOXIDABLE SERÀ AISI 316
TOTA LA FUSTA SERÀ CERTIFICADA FSC, PEFC.
LA FUSTA SITUADA A L'EXTERIOR SERÀ COM A MÍNIM RISC 3 I DISPOSARÀ COM A TRACTAMENT BASE UNA APLICACIÓ DE PROTECCIÓ FUNGICIDA I UN TRACTAMENT HIDROFUGANT TRANSPARENT I PROTECTOR UV.
LA FUSTA INTERIOR DISPOSARÀ D'UN TRACTAMENT DE PROTECCIÓ FUNGICIDA I UN TRACTAMENT AMB LASUR A L'AIGUA AMB ZERO VOC

- COTES DE NIVELL EN METRES
- COTES DIMENSIONALS EN CENTÍMETRES
- LES COTES RELATIVES S'INDIQUEN ±0.00 RESPECTE LA COTA DE REFERÈNCIA (NIVELL DE PAVIMENT ACABAT PLANTA BAIXA)
- TOTES LES DIMENSIONS SERAN DEGUDAMENT COMPROVADES EN OBRA
- TOTA LA INFORMACIÓ REFERENT A ESTAT ACTUAL S'HA COMPILAT DE DIFERENTS FONTS

N

PROMOTOR	EQUIP CONSULTOR	ARQUITECTES AUTORS	TÍTOL DEL PROJECTE	ESCALES	NOM DEL PLÀNOL	DATA	NÚM. PLÀNOL
Ajuntament de Sabadell · Estratègia DUSI Sabadell	JAAS JULIÀ ARQUITECTES ASSOCIATS S.L.	JOSEP Mª. JULIÀ CAPDEVILA · ALBERT CLÈRIES VILAMAJÓ · MANUEL JULIÀ VERDAGUER · JORDI GORGUES XIXONS	PROJECTE BÀSIC I D'EXECUCIÓ DEL VIVER DE CREACIÓ ESCOLA ILLA A LA NAU J DEL CONJUNT SALLARÈS DEU DE SABADELL	1:10 (0 0.2 0.4 m.) ORIGINALS DIN A-1 GRÀFIQUES	EQUIPAMENT EQUIPAMENT DETALL TAULA GARITA	JULIOL 2022	DG6.02.03.F1
					NOM FITXER 6.02.03.F1.dwg		FULL....1....DE....1....

Aquest document ha estat firmat per JORDI GORGUES a les 18:24 del dia 21/07/2022, ALBERT CLERIES a les 18:56 del dia 21/07/2022, MANUEL JULIA a les 19:18 del dia 21/07/2022 per JOSEP MARIA JULIA CAPDEVILA a les 09:28 del dia 22/07/2022. Mitjançant el codi de verificació segura 4G2M196N0D042P5L0X77 pot comprovar la validesa de la firma electrònica dels documents signats al lloc web que li proporciona l'entitat emissora d'aquest document.

DF. DOCUMENTACIÓ FOTOGRÀFICA

Aquest document ha estat firmat per JORDI GORGUES a les 18:24 del dia 21/07/2022, ALBERT CLERIES a les 18:56 del dia 21/07/2022, MANUEL JULIA a les 19:18 del dia 21/07/2022i per JOSEP MARIA JULIA CAPDEVILA a les 09:28 del dia 22/07/2022. Mitjançant el codi de verificació segura 4G2M196N0U042P5L0X77 pot comprovar la validesa de la firma electrònica dels documents signats al lloc web que li proporciona l'entitat emissora d'aquest document.

DOCUMENT II - MEMÒRIA

DF Documentació fotogràfica

DF 1. Estat actual

Exteriors – Carrer Jacint Verdaguer i interior del conjunt de Sallarès Deu

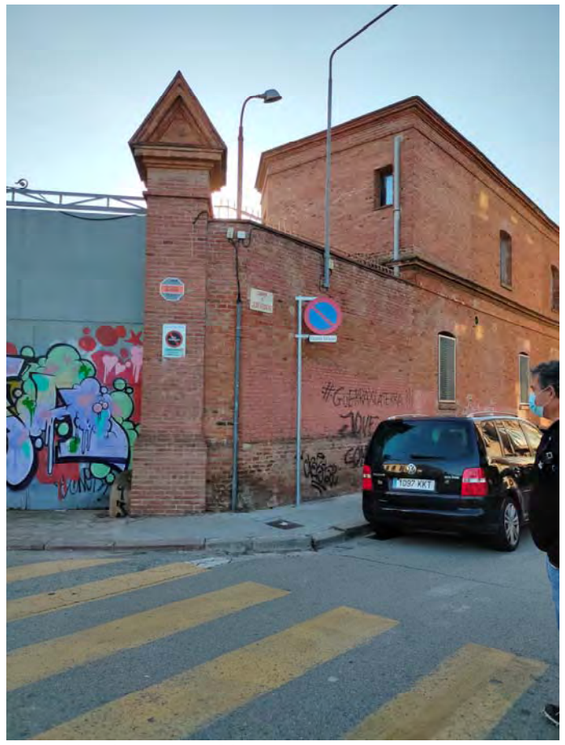
Accés històric en el xamfrà

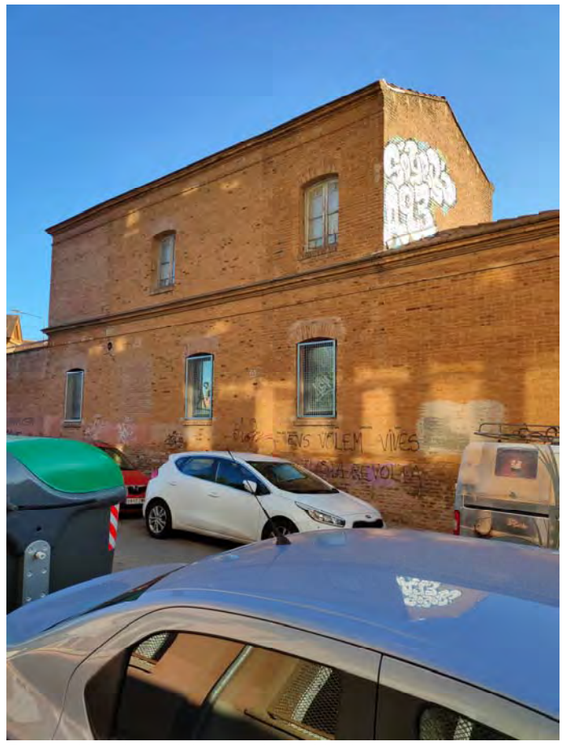
Façana Nau J des del carrer Jacint Verdaguer

Façana Nau J interior del conjunt Sallarès Deu

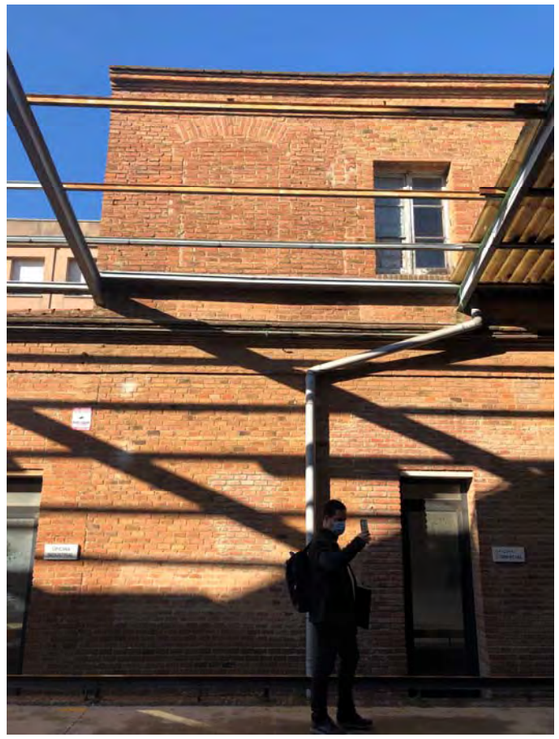
Façana Nau J interior del conjunt Sallarès Deu

Interiors - Nau J

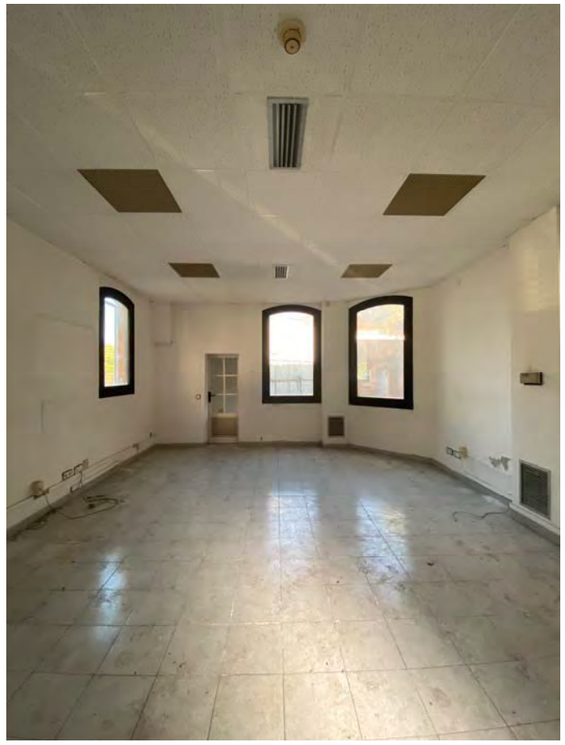

Imatge general PB nau J en sentit c/Cellers

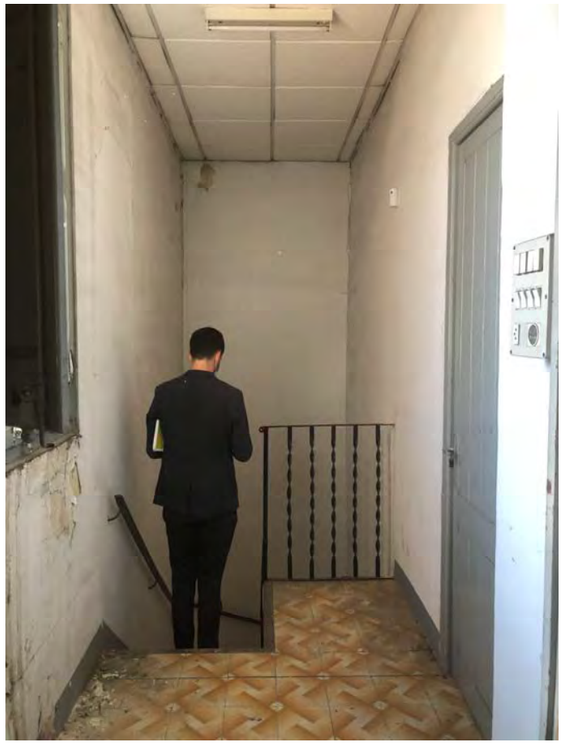

Imatge escala d'accés a P1 en nau J

Imatge estança P1 en nau J en sentit c/Jacint Verdaguer

Aquest document ha estat firmat per JORDI GORGUES a les 18:24 del dia 21/07/2022, ALBERT CLERIES a les 18:56 del dia 21/07/2022, MANUEL JULIA a les 19:18 del dia 21/07/2022i per JOSEP MARIA JULIA CAPDEVILA a les 09:28 del dia 22/07/2022. Mitjançant el codi de verificació segura 4G2M196NQU042P5L0X77 pot comprovar la validesa de la firma electrònica dels documents signats al lloc web que li proporciona l'entitat emissora d'aquest document.